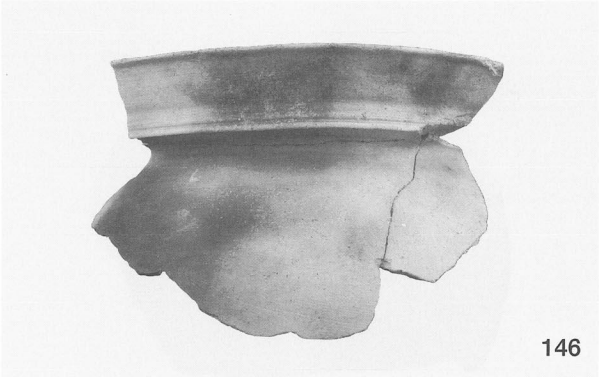
146

148

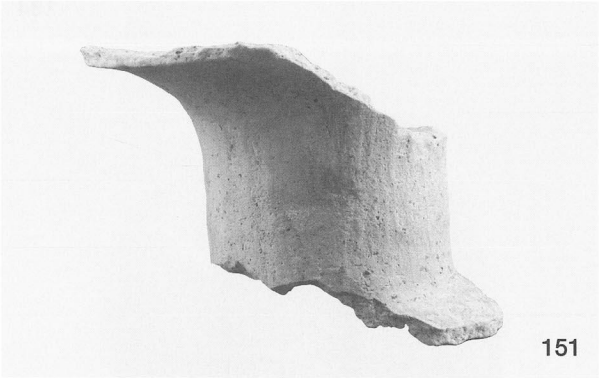
151

152

154

155

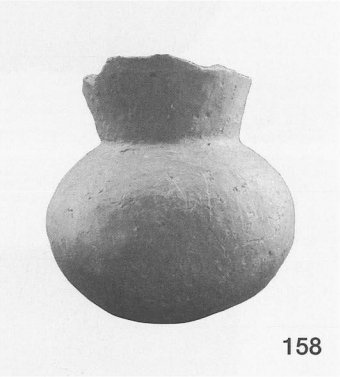
158

157

160

146・148・151・152・154・155：TA区SD901，157・158・160：TA区SD905

161

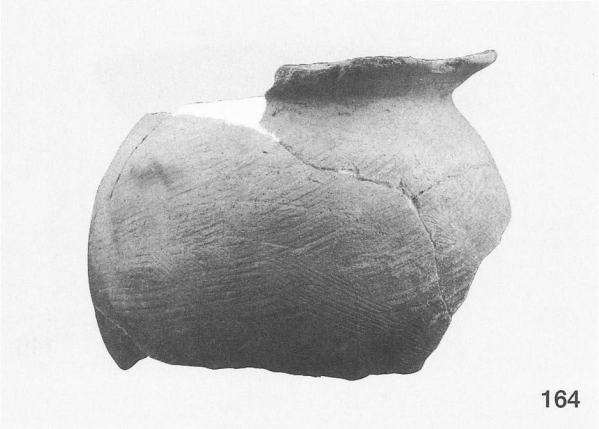
164

165

168

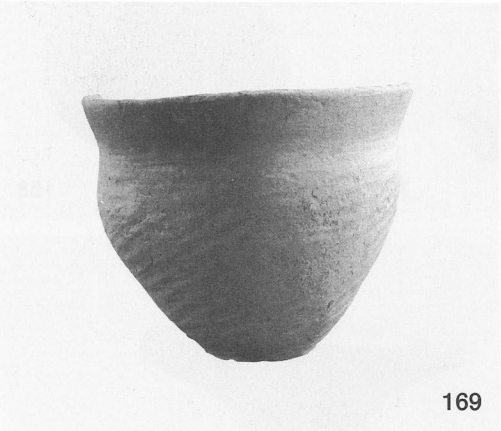
169

171

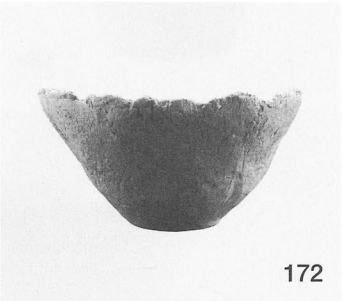
172

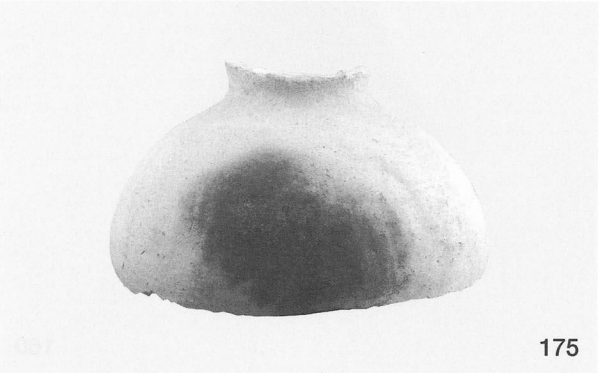
175

177

161・164・165・168・169・171・172・175：TA区SD905，177：TA区SD902

173

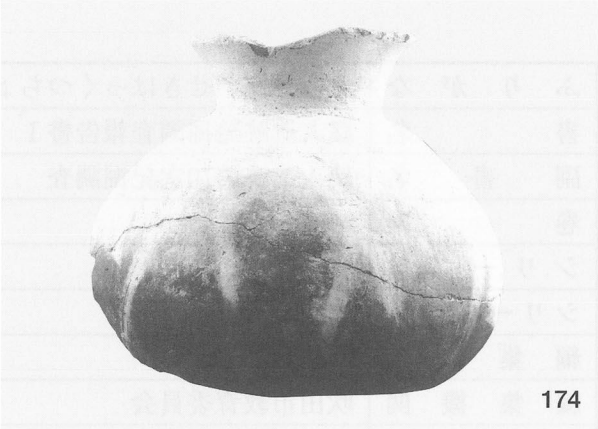
174

178

183

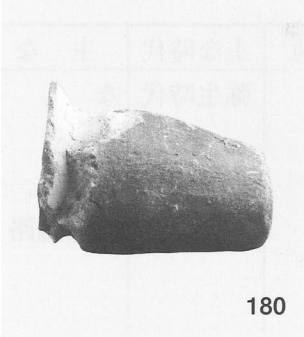
180

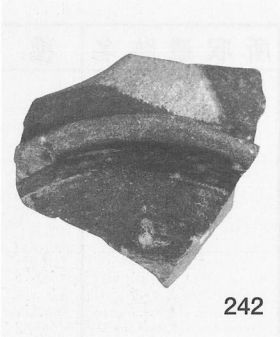
242

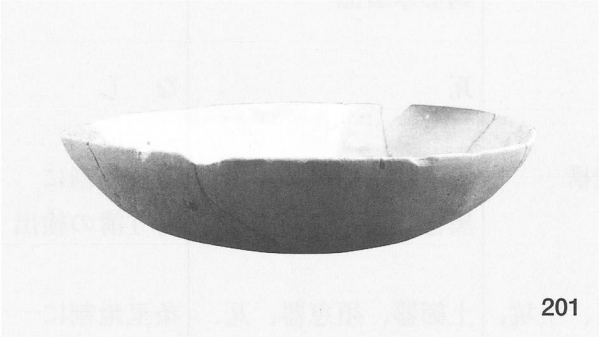
201

245

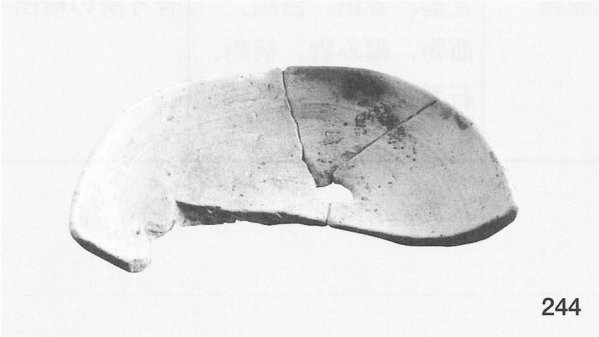
244

246

173・174：TA区SD905，178：TA区SD904，180：TA区SK901，183：TA区その他
201：G3区，242：G8区，244～246：G9区

ふ り が な	くろうどいせきはっくつちょうさほうこくしょⅠ
書 名	蔵人遺跡発掘調査報告書Ⅰ
副 書 名	蔵人遺跡第10次発掘調査
巻 次	
シ リ ー ズ 名	
シリーズ番号	
編 集 者 名	賀納章雄
編 集 機 関	吹田市教育委員会
所 在 地	〒564-0041　大阪府吹田市泉町１丁目３番40号　TEL(06)6384-1231
発 行 年 月 日	西暦　2007年３月30日

ふりがな 所収遺跡名	ふりがな 所在地	コード		北緯 °′″	東経 °′″	調査期間	調査面積	調査原因
		市町村	遺跡番号					
くろうどいせき 蔵人遺跡	すいたしえさかちょうちょうめ 吹田市江坂町２丁目449、500－１、500－３、502	27205	85	34° 45′51″	135° 29′30″	19960418 ～ 19960809	409.5	共同住宅の建築

所収遺跡名	種別	主な時代	主な遺構	主な遺物	特記事項
蔵人遺跡	集落遺跡	弥生時代	なし	弥生土器、石器	なし
		古墳時代	ピット、土坑、溝、自然流路	土師器、須恵器、陶質土器、竈、勾玉、剣形木製品	なし
		奈良時代	なし	瓦	なし
		平安時代	溝、畝状遺構	土師器、須恵器、瓦、黒色土器、緑釉陶器	条里地割に合う溝の検出
		中世	溝、ピット、土坑、井戸、自然流路	土師器、須恵器、瓦、瓦器、青磁、白磁、曲物、編み物、柄杓、石製硯（平安末？）、銭貨	条里地割に合う溝の検出

蔵人遺跡発掘調査報告書Ⅰ

―蔵人遺跡第10次発掘調査―

平成19（2007）年３月30日

編集　吹田市泉町１丁目３番40号

発行　吹田市教育委員会