

1区SE01北側井筒内遺物出土状況(西から)



1区SE01南側井筒(西から)



2区SE03井筒(南から)



2区SE02井筒(南から)

長原1層基底面遺構(西から)

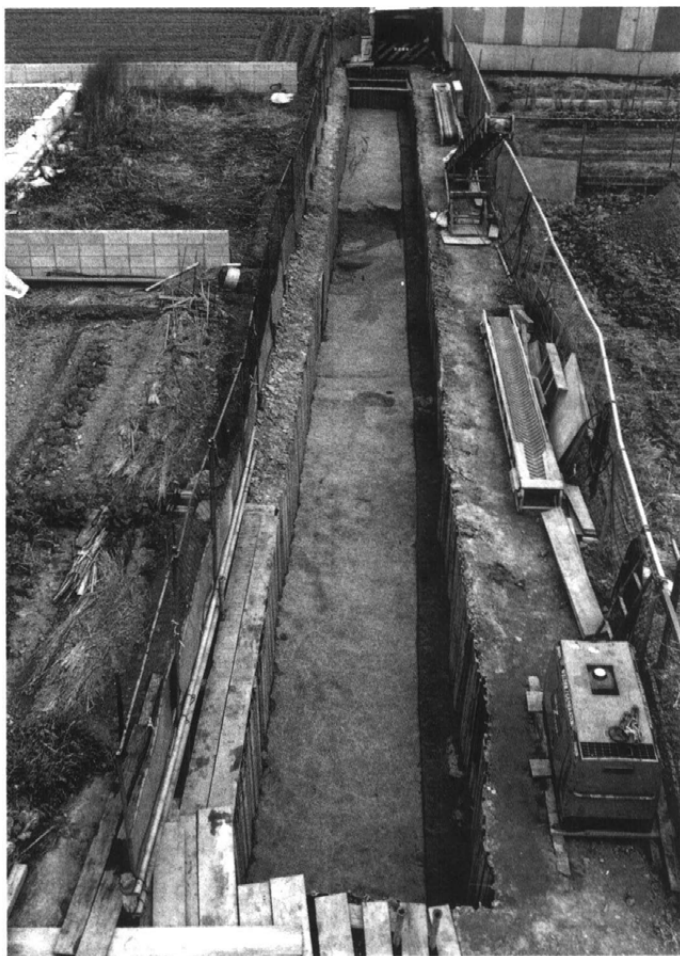

SD901(西から)



北区北壁地層断面(南から)



南区西壁地層断面(東から)



北区東除川埋土除土後の状況(北から)



北区長原6B層上面遺構(北から)



北区SD607と断面(北から)

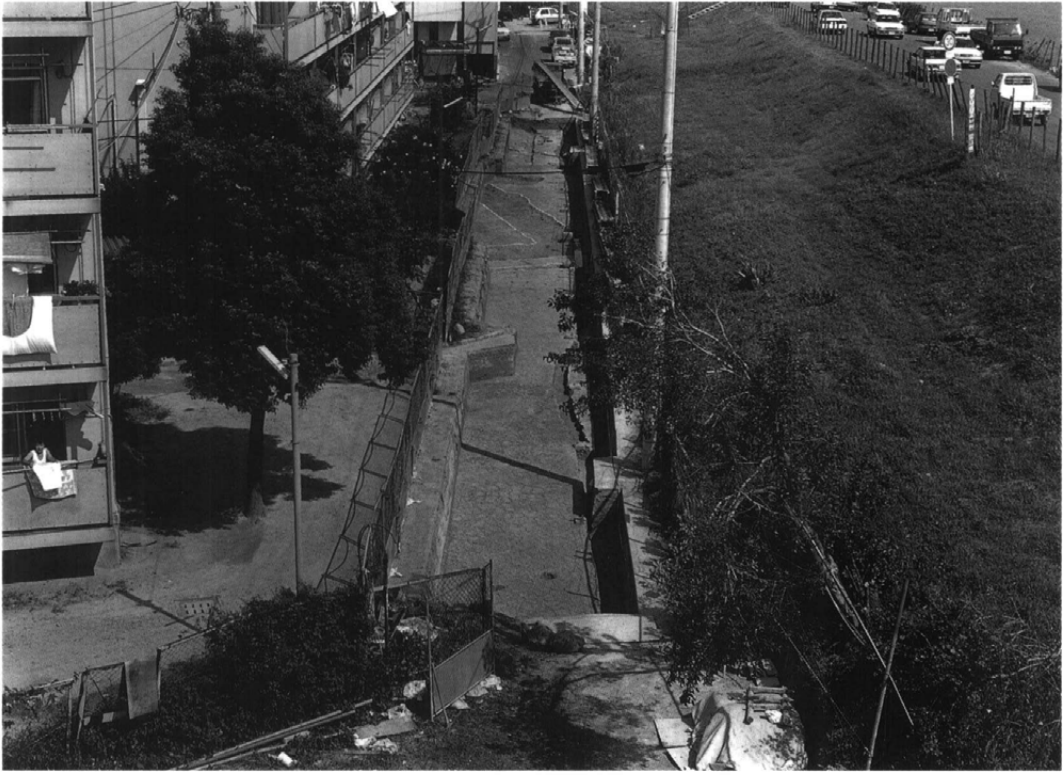

3区長原13層上面遺構(西から)



SD13・14・15(西から)

SB01、SD18(南から)

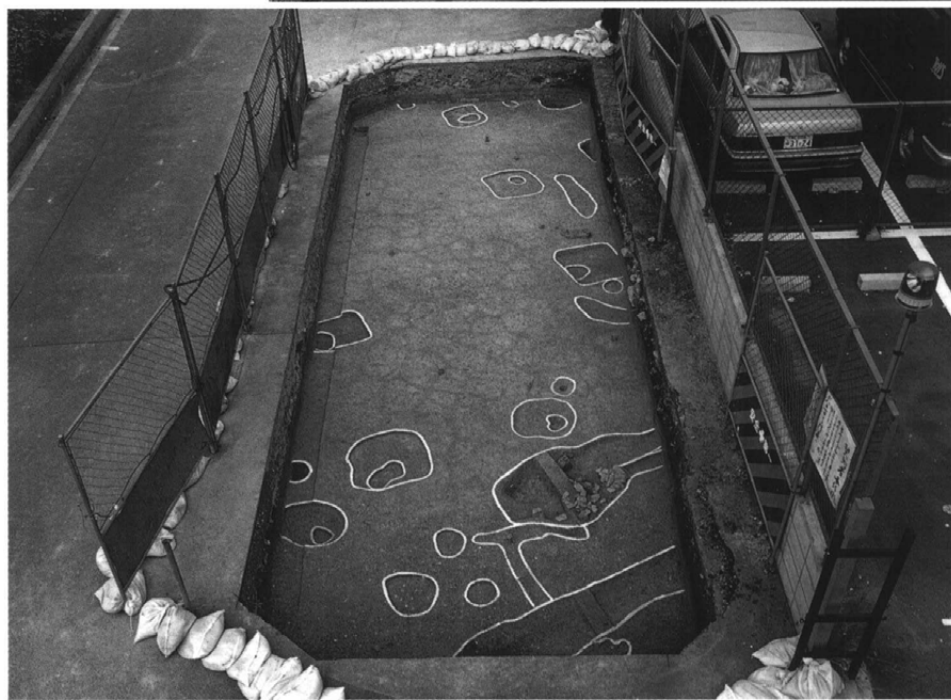

SB01、SP41、SK08(南から)



SK08遺物出土状況(西から)



SD18遺物出土状況(北東から)



調査地北端部長原4層基底面  
遺構(南から)

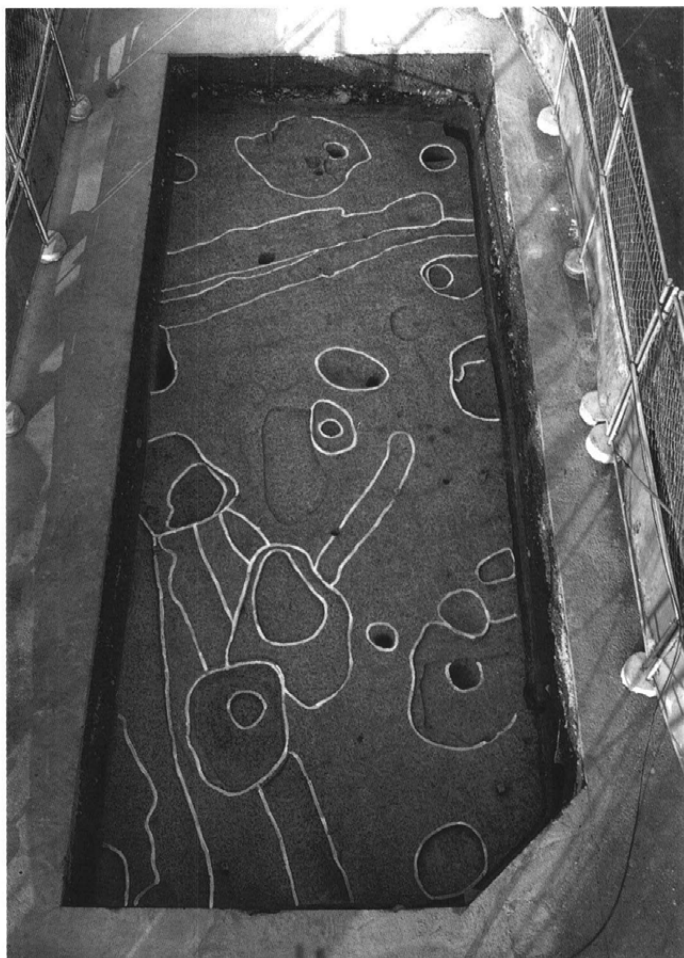

図版三三 瓜破遺跡東南地区92 | 46次調査地



柱列A(北から)



1



4



3



17



15



8



14



92-13次：SD104~106(218)、SD201(224) 92-18次：SK06(245)  
92-11・49次：長原2、4層(256~258)、SD06(265)、SD07(263)  
92-46次：長原4層(278・287・289)、SK08(298)、SD18(303)

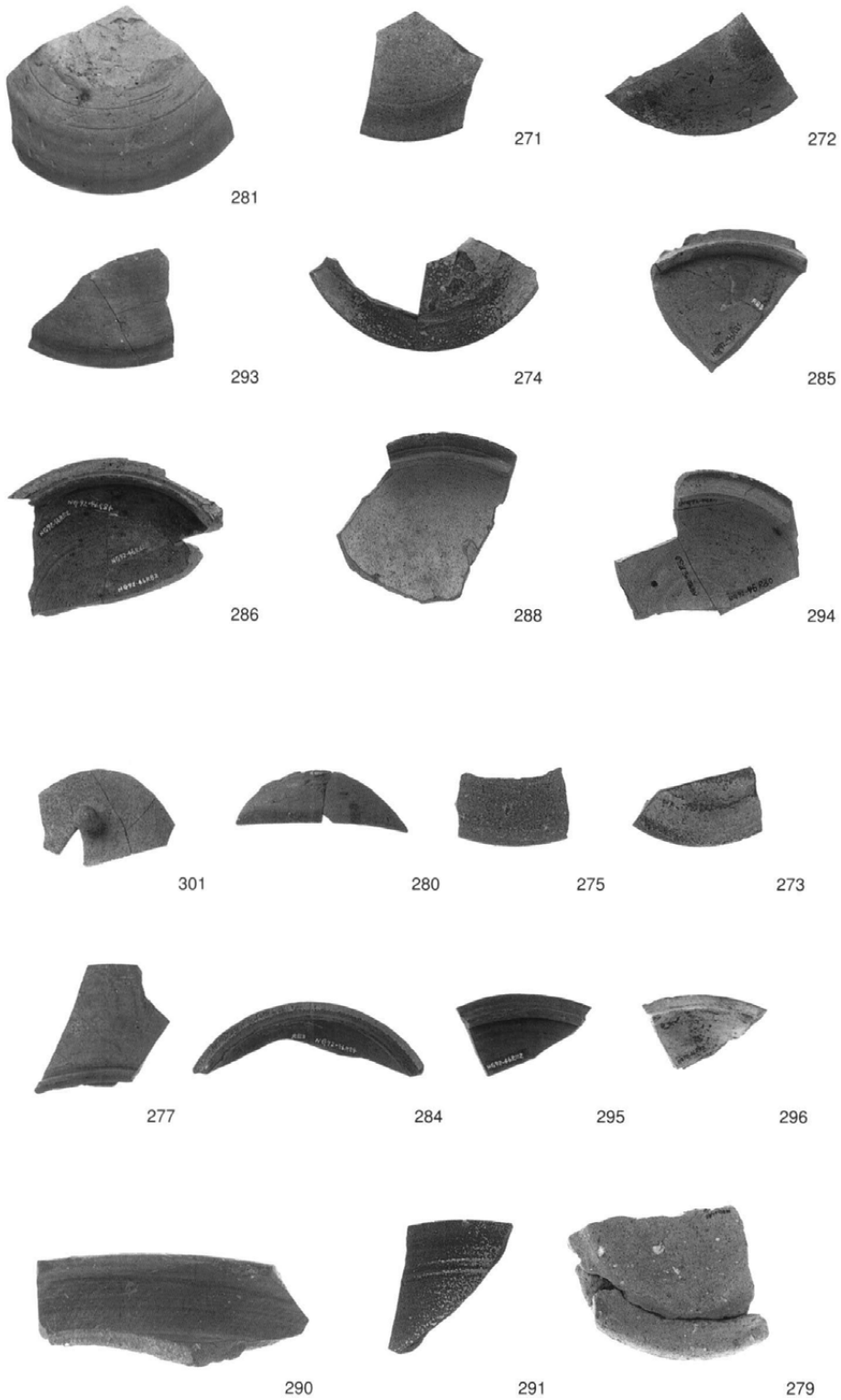

92-46次：長原2層(271)、長原4層(273・274・277・279~281・284~286・288・290)、  
長原6層(272・275)、SP09(293)、SP18(291)、SP41(294)、SK46(295・296)、SD18(301)

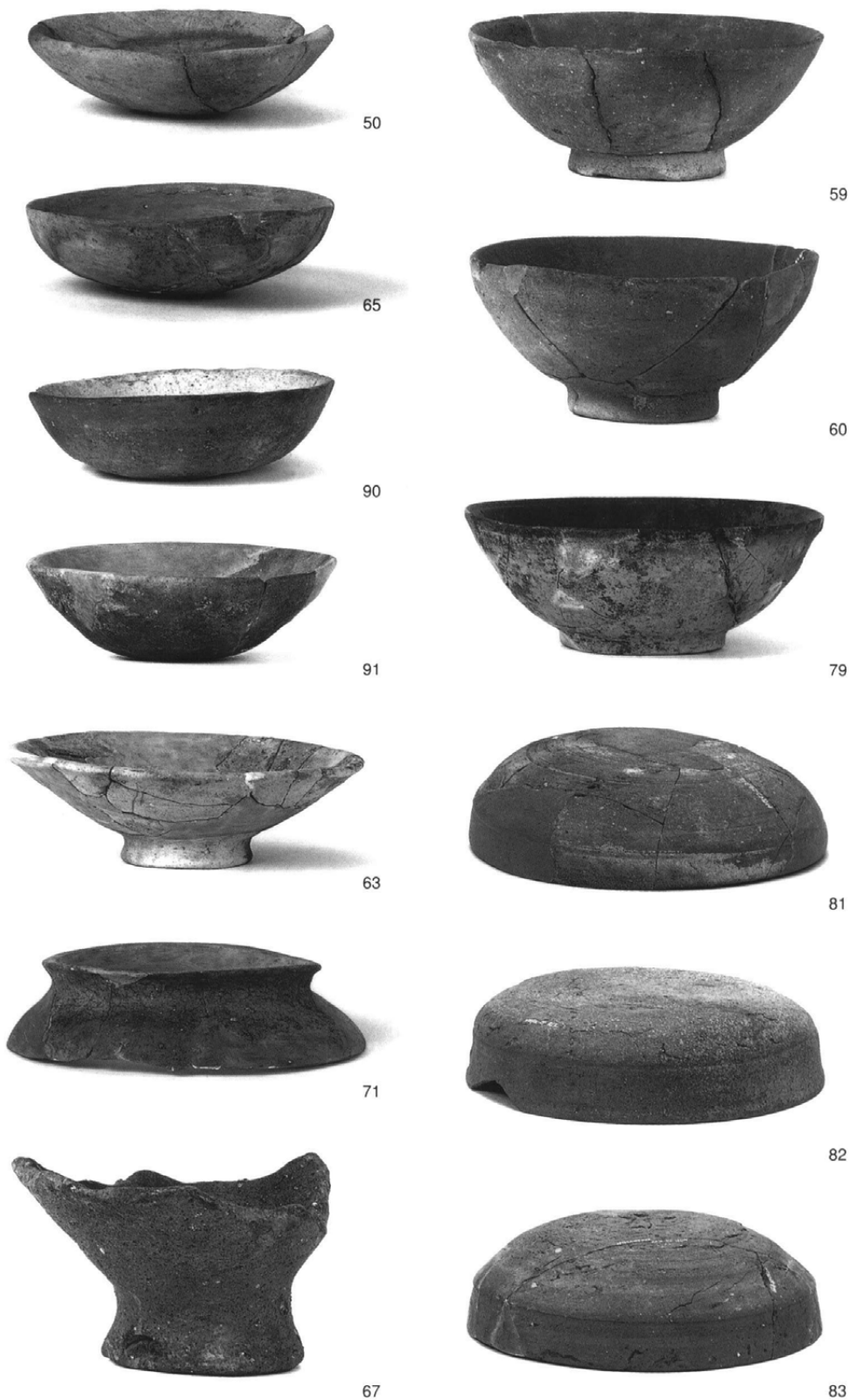

92-24次：長原4Bii層(50・59・60・63・71)、長原4Biii層(65・67・79)、長原7層(81~83)、SD503(91)、SK601(90)



92



94



93



95



126

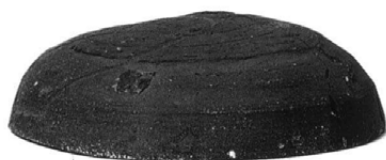

175



127



177



128



153



138



146

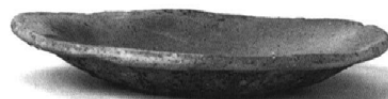

154



158

92-24次：SD501(93)、SK501(92)、NR01(94・95) 92-47次：長原4層(126~128・138)、SD07(158)、SK01(146)、SK04(153)、SP03(154) 92-62次：長原7A層(175・177)



183



184



187



190



192



204



205



196



197



198



202



203

92-62次：SK02(198)、SK03(197)、SK04(183・184・187・190・192)、SE01(196)、SE02(202・203)、SE03(204・205)

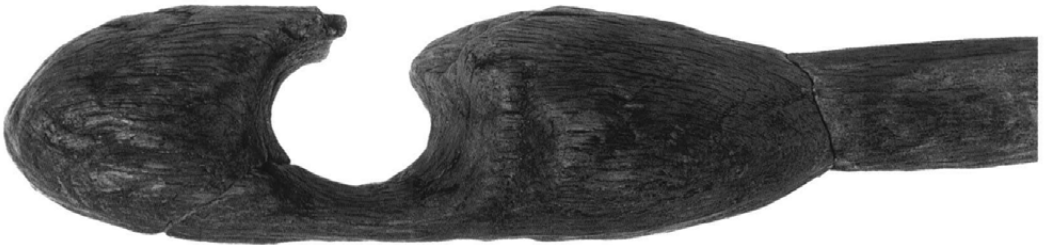
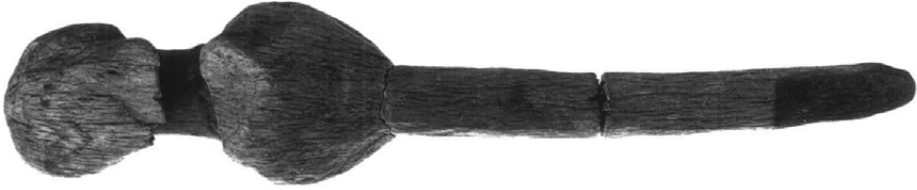



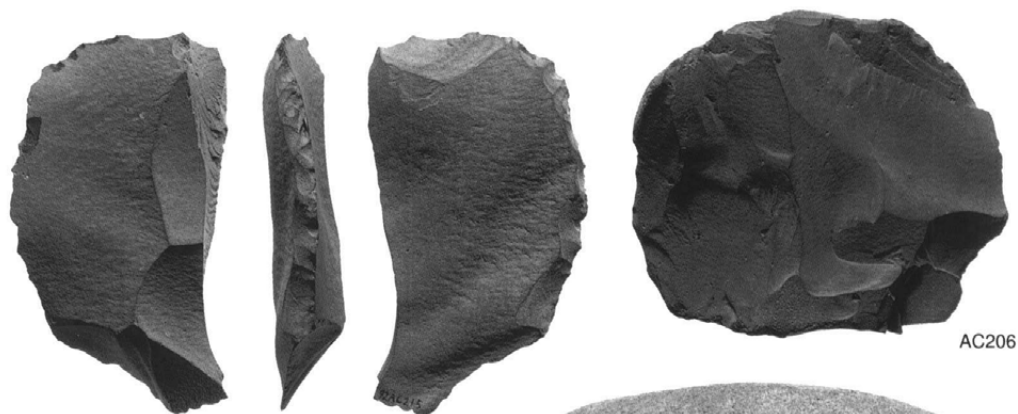

AC215

AC206

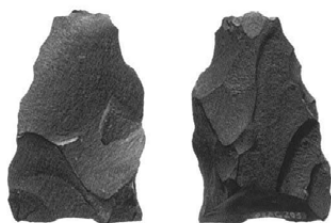

AC203



AC205

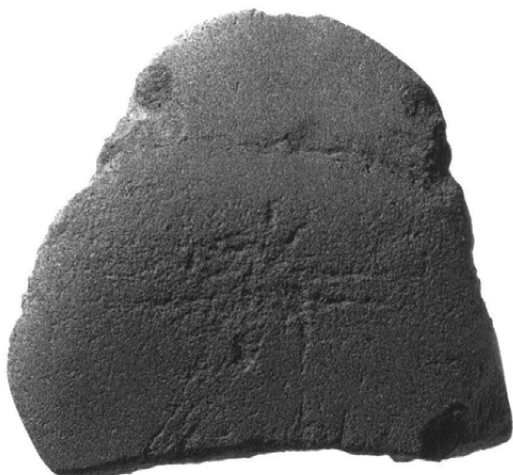

AC2096

92-9次：NR901の長原8Cii層(削器：AC215、石核：AC206・203)×2/3  
(磨り石：AC205・209b)×1/2



AC234c



AC209a



AC234b

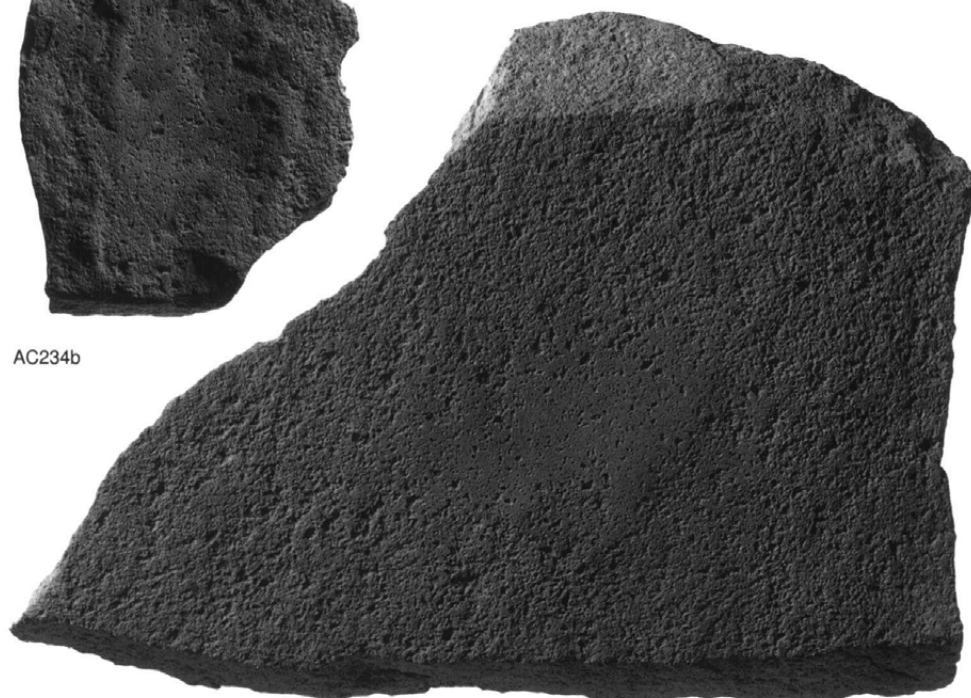

AC234a



AC286

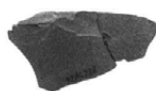

AC288



AC287

92-9次：長原12~13AB層(剥片：AC286・287・288)×2/3 NR901(石皿：AC209a)、  
SX902(石皿：AC234a・b)×1/3 SX903付近(凹み石：AC234c)×1/2



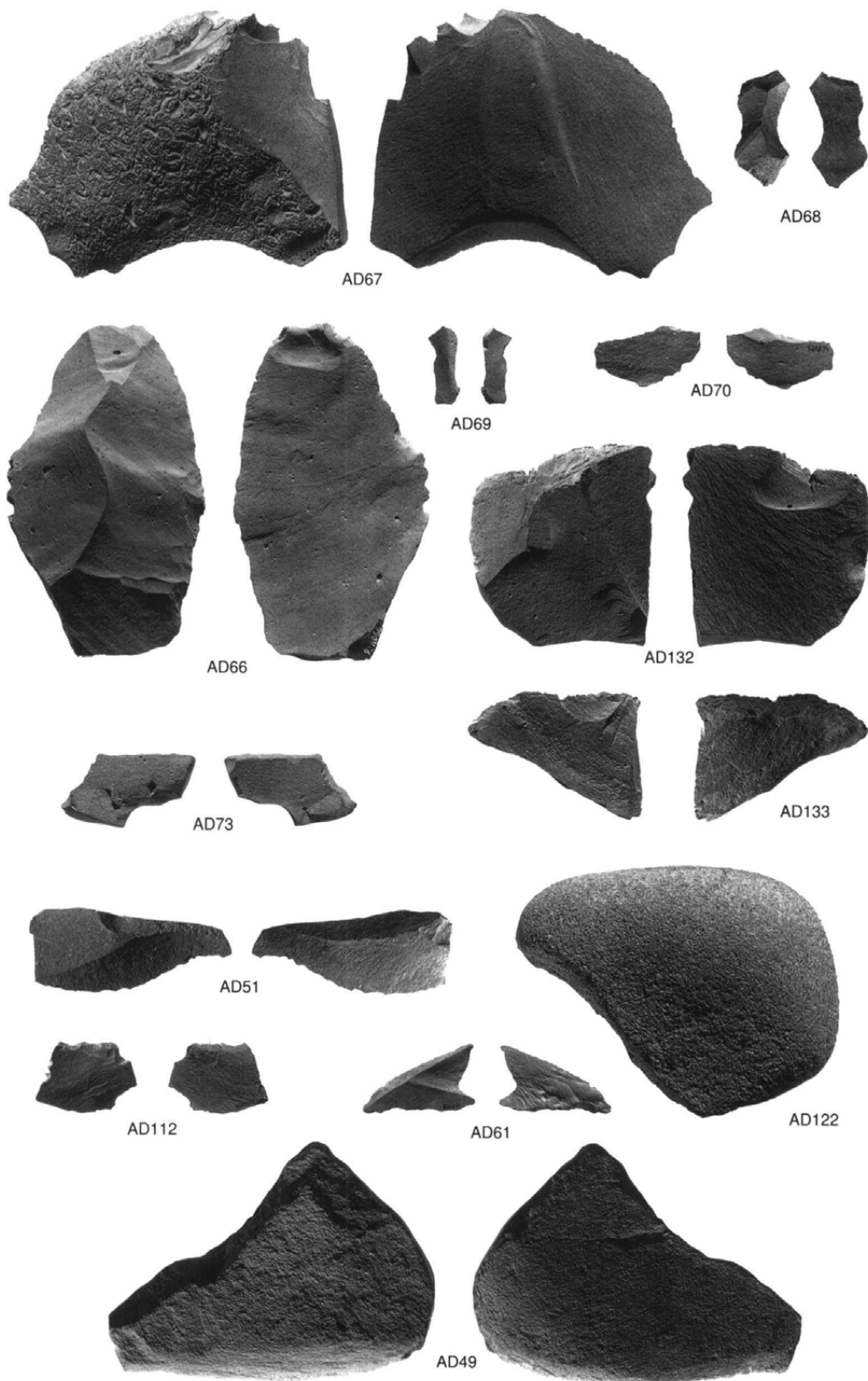

92-10次：長原4Biii層(石庖丁：AD49)×1、長原9A層(使用痕のある剥片：AD51、細部調整のある剥片：AD112、剥片：AD61)、長原13A・B層(削器：AD66、剥片：AD67・68・69・70)、長原14層(剥片：AD73)、NR1204(使用痕のある剥片：AD132、剥片：AD133)×2/3、長原9C層(搬入礫：AD122)×1/2



AD46



AD47



AN20



AC218



AD56



AJ94



AJ114



AR13



AQ58



AJ99



AR12



AR14



AR15

92-9次：長原9A層(AC218) 92-10次：長原4Biii層(AD46・56)、長原7層(AD47)  
 92-11・49次：長原7Aii層(AQ58) 92-34次：長原9A層(AJ94・114)、長原13層(AJ99)  
 92-51次：長原9Ci層(AR12・13)、長原9Ciii層(AR14・15) 92-46次：長原4層(AN20)



AJ109

AN44

AC235



AD134

AJ100

AD125

AD129



AC292

AD128

AD127

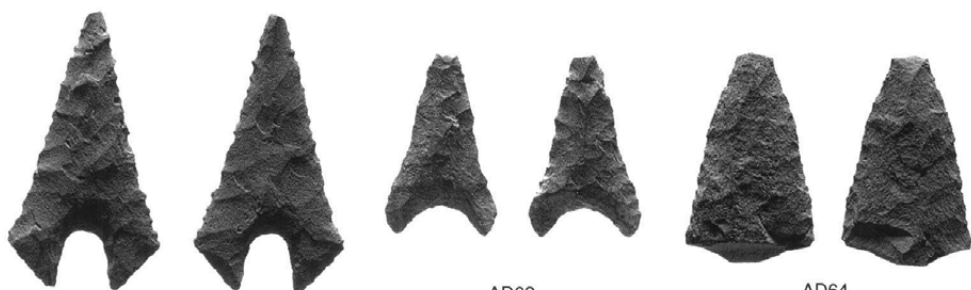

AD63

AD62

AD64

92-9次：長原12層(AC292)、SX903付近(AC235) 92-10次：長原9C層(AD62)、長原12A層(AD129・134)、長原12Biv層(AD125・128)、長原13A・B層(AD63・127、有茎尖頭器：AD64) 92-34次：長原9A層(AJ109)、長原9C層(AJ100) 92-46次：SP35(AN44)×1

大阪市平野区 長原・瓜破遺跡発掘調査報告 XII

ISBN4-900687-28-6

1999年3月31日 発行 ©

編集・発行 財団法人 大阪市文化財協会

〒540-0006 大阪市中央区法円坂1-1-35

(TEL 06-6943-6833 FAX 06-6920-2272)

印刷・製本 株式会社 中島弘文堂印刷所

〒537-0002 大阪市東成区深江南2-6-8

**Archaeological Reports**  
**of**  
**Nagahara and Uriwari Sites in Osaka, Japan**

**Volume XII**

A Report of Excavations  
Prior to the Development of  
the Nagayoshi-Uriwari Area in 1992

March 1999

Osaka City Cultural Properties Association



**Archaeological Reports**  
**of**  
**Nagahara and Uriwari Sites in Osaka, Japan**

**Volume XII**

A Report of Excavations  
Prior to the Development of  
the Nagayoshi-Uriwari Area in 1992

March 1999

Osaka City Cultural Properties Association