

# 新保遺跡 II

弥生・古墳時代集落編

—関越自動車道(新潟線)地域埋蔵  
文化財発掘調査報告書第18集—

《 版 編 》

1988

群馬県教育委員会

財団法人群馬県埋蔵文化財調査事業団





# 新保遺跡 II

弥生・古墳時代集落編

—関越自動車道(新潟線)地域埋蔵  
文化財発掘調査報告書第18集—

《 図 版 編 》

1988

群馬県教育委員会  
財団法人群馬県埋蔵文化財調査事業団



## 写真図版目次

- 図版 1 新保遺跡全景  
図版 2 全景（弥生、古墳前期）  
図版 3 遺跡調査前遠景  
図版 4 試掘トレンチ  
図版 5 C地区
- 遺 構**
- 図版 6 83号、114号住居  
図版 7 114号住居  
図版 8 137号住居  
図版 9 162号住居  
図版 10 173号、175号住居  
図版 11 288号、74号住居  
図版 12 84号、97号、101号住居  
図版 13 97号、101号、104号住居  
図版 14 104号、108号住居  
図版 15 108号、112号住居  
図版 16 112号、117号住居  
図版 17 118号住居  
図版 18 119号、123号住居  
図版 19 123号、124号住居  
図版 20 124号、125号、126号住居  
図版 21 126号、133号、138号住居  
図版 22 150号、155号住居  
図版 23 150号、156号住居  
図版 24 158号、159号、182号、189号住居  
図版 25 156号、182号、189号、160号住居  
図版 26 160号、161号、169号住居  
図版 27 166号、252号、171号、179号住居  
図版 28 187号、200号、201号、202号住居  
図版 29 212号、213号、214号住居  
図版 30 212号、213号住居  
図版 31 215号、226号住居  
図版 32 215号、216号住居  
図版 33 218号住居  
図版 34 219号、220号、222号、227号住居  
図版 35 220号、229号住居  
図版 36 228号、229号、230号、231号  
232号、234号住居  
図版 37 235号住居  
図版 38 235号住居  
図版 39 236号、240号、241号住居  
図版 40 242号住居  
図版 41 243号、244号、245号、246号  
247号、248号住居  
図版 42 244号、245号、246号、247号  
249号住居  
図版 43 249号住居  
図版 44 253号、255号住居  
図版 45 257号、260号住居  
図版 46 258号、259号住居  
図版 47 258号、262号、263号住居  
図版 48 249号、271号、276号住居  
図版 49 276号、277号、281号住居  
図版 50 281号、284号住居  
図版 51 283号、287号住居  
図版 52 287号、293号、289号、290号住居  
図版 53 291号、294号住居  
図版 54 299号、300号、16号住居  
図版 55 26号、70号住居  
図版 56 70号、95号住居  
図版 57 95号、100号住居  
図版 58 113号、130号住居  
図版 59 116号、120号住居  
図版 60 125号、135号住居  
図版 61 140号、141号住居  
図版 62 141号、151号住居  
図版 63 155号、167号住居  
図版 64 170号、177号、185号住居  
図版 65 186号住居

- 函版 66 205号、280号住居  
 函版 67 280号、292号住居  
 函版 68 292号、296号、297号住居  
 函版 69 298号、103号住居  
 函版 70 103号住居  
 函版 71 1号周溝墓  
 函版 72 1号周溝墓  
 函版 73 2号周溝墓  
 函版 74 4号、5号、6号周溝墓  
 函版 75 6号、7号周溝墓  
 函版 76 7号、8号周溝墓  
 函版 77 9号周溝墓  
 函版 78 9号周溝墓  
 函版 79 10号、11号周溝墓  
 函版 80 11号、12号周溝墓  
 函版 81 12号、13号周溝墓  
 函版 82 13号、15号周溝墓  
 函版 83 D区周溝墓群  
 函版 84 D 1号周溝墓  
 函版 85 D 1号周溝墓  
 函版 86 D 2号周溝墓  
 函版 87 D 2号周溝墓  
 函版 88 D 3号、D 4号周溝墓  
 函版 89 D 4号、D 5号周溝墓  
 函版 90 D 5号周溝墓  
 函版 91 D 5号周溝墓  
 函版 92 D 5号周溝墓  
 函版 93 D 6号周溝墓  
 函版 94 D 7号周溝墓  
 函版 95 D 8号、D11号、D12号周溝墓  
 函版 96 D12号、D13号周溝墓  
 函版 97 17号溝  
 函版 98 17号溝  
 函版 99 18号溝  
 函版100 20号、21号溝  
 函版101 21号、31号溝  
 函版102 90号、91号、92号、93号、136号溝  
 函版103 90号、136号、105号、106号  
 107号溝  
 函版104 101号、105号、106号、107号、108号  
 109号溝、西部畦状遺構  
 函版105 101号、102号、103号、104号  
 105号溝、西部畦状遺構  
 函版106 102号、103号溝  
 函版107 105号、106号溝  
 函版108 106号、107号、108号溝  
 函版109 77号溝  
 函版110 99号、97号溝  
 函版111 100号溝  
 函版112 76号溝  
 函版113 39号溝  
 函版114 2号溝  
 函版115 2号溝  
 函版116 11号溝  
 函版117 11号、12号、13号溝  
 函版118 216号、217号、218号土壤  
 40号、11号井戸  
 函版119 11号、40号井戸  
 函版120 2号遺物群、巴形銅器出土状態  
 函版121 C地区古墳後期水田跡  
 函版122 C地区古墳後期水田跡  
 函版123 C地区古墳後期水田跡  
 函版124 C地区古墳後期水田跡  
 函版125 A、B地区古墳後期水田跡  
 函版126 A地区古墳後期水田跡
- 遺 物**
- 函版127 83号、114号住居  
 函版128 137号、162号住居  
 函版129 162号、173号住居  
 函版130 288号、101号、104号住居  
 函版131 108号、112号、117号、118号住居  
 函版132 118号住居  
 函版133 123号、124号住居  
 函版134 124号住居  
 函版135 126号、133号、138号住居

- 図版136 150号、156号住居  
 図版137 158号、182号、160号、161号  
 189号住居  
 図版138 166号、171号、213号、252号住居  
 図版139 215号、218号、219号、220号住居  
 図版140 229号、230号、235号住居  
 図版141 235号、240号、243号、244号  
 245号住居  
 図版142 246号、247号、249号住居  
 図版143 259号、260号、262号、263号  
 276号、281号住居  
 図版144 287号、289号、290号住居  
 図版145 290号、291号、297号、70号  
 95号、100号住居  
 図版146 113号、115号、116号、125号住居  
 図版147 125号住居  
 図版148 135号、140号住居  
 図版149 141号住居  
 図版150 141号住居  
 図版151 151号、155号住居  
 図版152 155号、170号、184号住居  
 図版153 185号、186号、205号、282号  
 292号、296号、298号住居  
 図版154 103号住居  
 図版155 103号、29号住居  
 図版156 1号周溝墓  
 図版157 1号周溝墓  
 図版158 1号、2号、6号周溝墓  
 図版159 4号、7号周溝墓  
 図版160 8号、9号周溝墓  
 図版161 9号周溝墓  
 図版162 11号周溝墓  
 図版163 12号、13号周溝墓  
 図版164 15号、D1号周溝墓  
 図版165 D2号、D4号周溝墓  
 図版166 D5号周溝墓  
 図版167 D5号周溝墓  
 図版168 D7号、D12号、D13号周溝墓  
 図版169 17号、18号、76号、100号溝  
 図版170 76号溝  
 図版171 76号、2号、39号溝  
 図版172 165号土壙、2号、11号井戸  
 図版173 40号井戸、2号遺物群、1号埋設土器  
 遺構覆土、包含層  
 図版174 遺構覆土、包含層  
 図版175 遺構覆土、包含層  
 図版176 遺構覆土、包含層  
 図版177 遺構覆土、包含層  
 図版178 遺構覆土、包含層  
 図版179 遺構覆土、包含層  
 図版180 遺構覆土、包含層  
 図版181 遺構覆土、包含層  
 図版182 遺構覆土、包含層  
 図版183 遺構覆土、包含層  
 図版184 遺構覆土、包含層  
 図版185 遺構覆土、包含層  
 図版186 遺構覆土、包含層  
 図版187 遺構覆土、包含層  
 図版188 258号住居跡出土人骨写真1、2  
 図版189 周溝墓出土人骨写真3、4  
 図版190~図版211 樹種標本顕微鏡写真  
 図版212 花粉・孢子化石標本写真(1)  
 図版213 花粉・孢子化石標本写真(2)







新保遺跡全景 遠方に利根川、前橋市街、赤城山を望む。 西上空より



新保遺跡全景



弥生、古墳前期遺構合成写真





遠 景 東 (中央高校屋上) より



B地区 (調査前) 東南より



61-C05トレンチ



61-C10トレンチ



61-C35トレンチ



61-C40トレンチ



61-C45トレンチ



61-B00トレンチ



61-A45トレンチ



51-A40トレンチ



C 地区 南より



C 地区 北東より



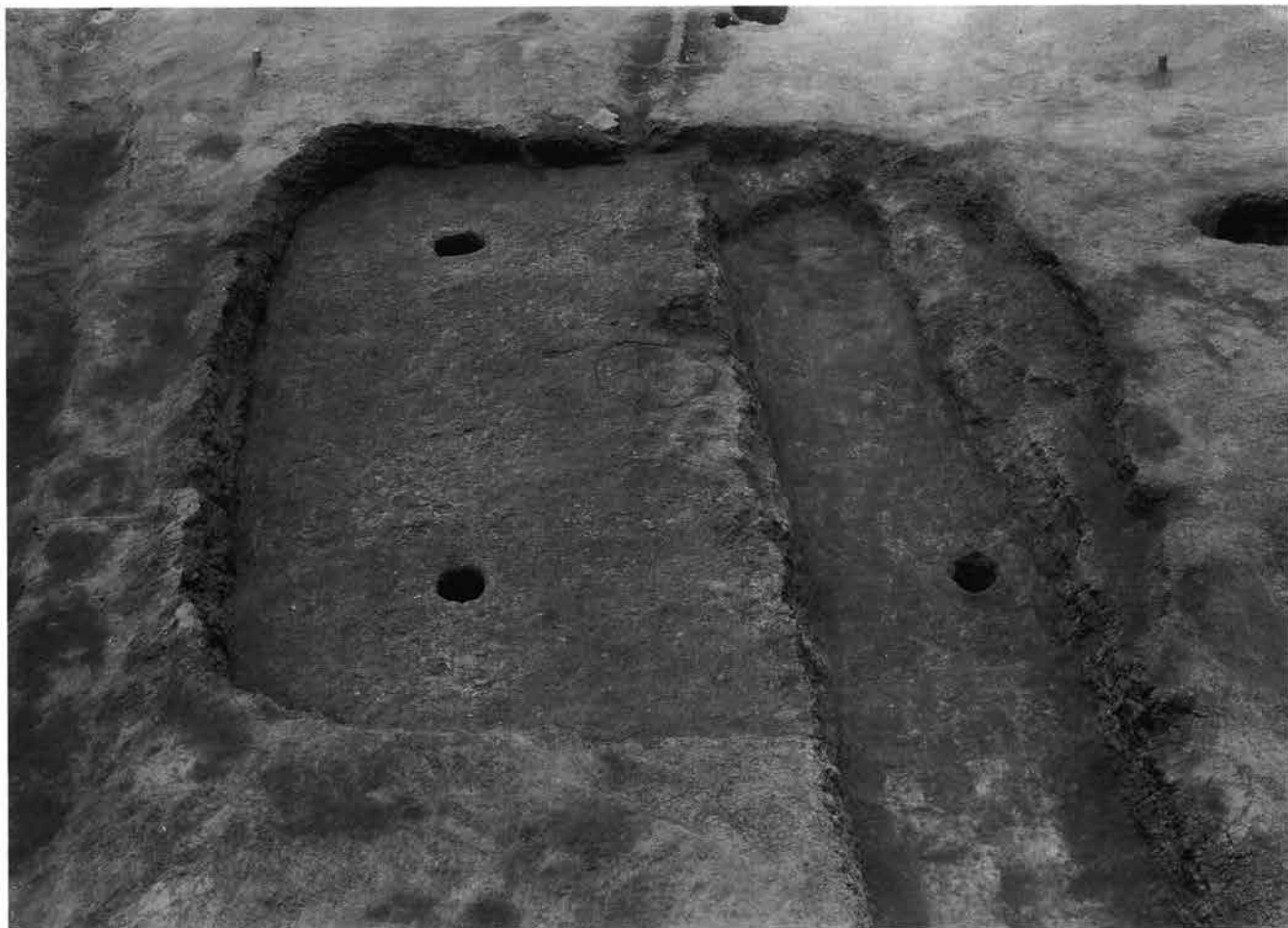

83号住居跡 北より



114号住居跡 西より



114号住居跡 南より



114号住居跡遺物出土状態



114号住居跡遺物出土状態



114号住居跡遺物出土状態



114号住居跡遺物出土状態



137号住居跡 北東より



137号住居跡遺物出土状態

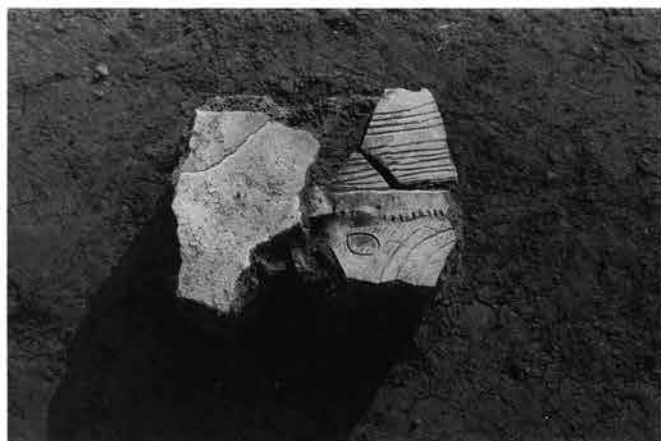

137号住居跡遺物出土状態



137号住居跡遺物出土状態



137号住居跡遺物出土状態





162号住居跡（手前） 北より



162号住居跡遺物出土状態



162号住居跡遺物出土状態



162号住居跡遺物出土状態



162号住居跡遺物出土状態



173号住居跡 北東より



173号住居跡遺物出土状態



173号住居跡遺物出土状態



175号住居跡 北より

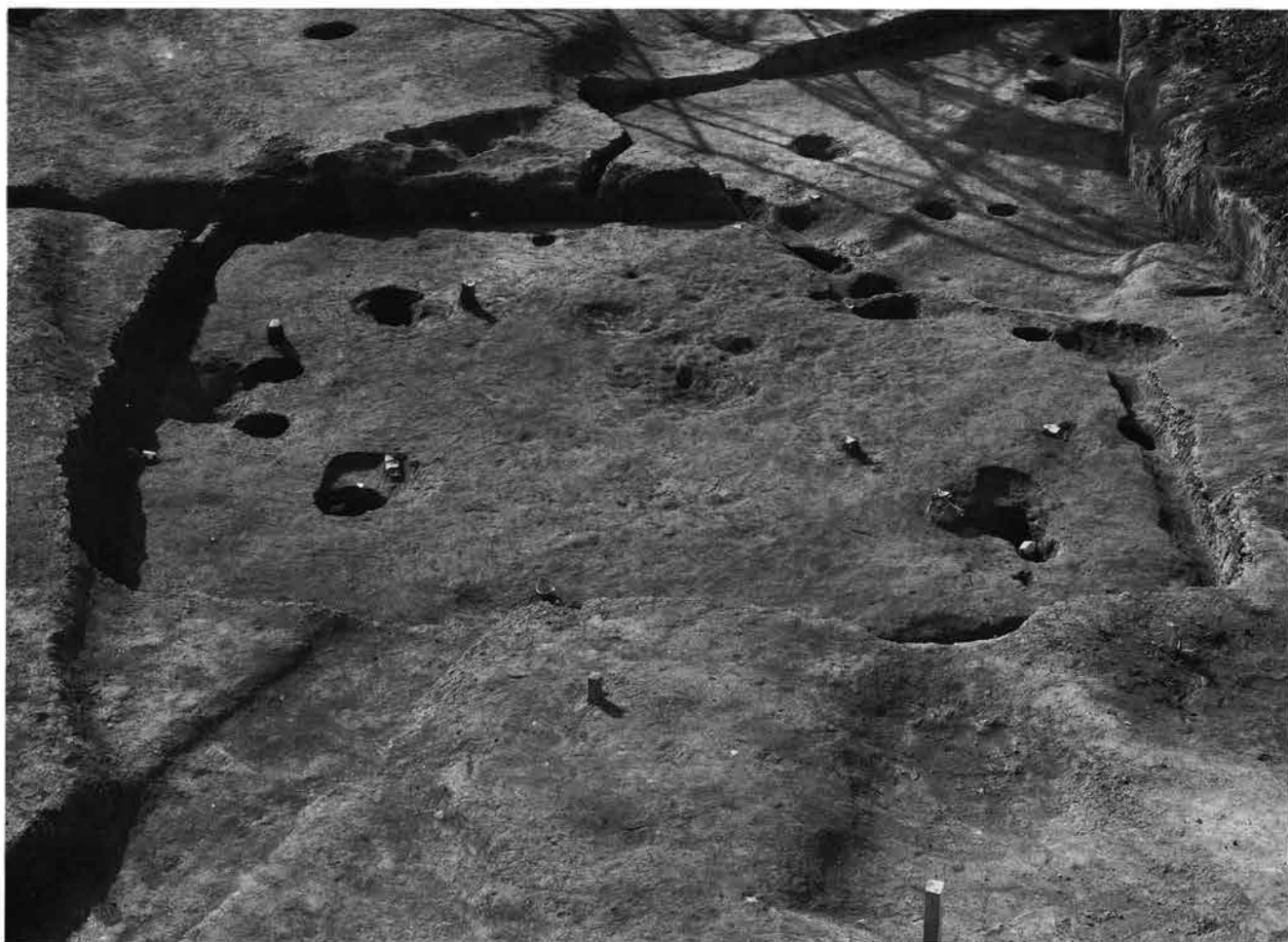

288号住居跡 北より



74号住居跡 南西より





84号住居跡 東より



97号 (左)、101号住居跡 北西より



97号（左）、101号住居跡 北西より



104号住居跡 西南より



104号住居跡遺物出土状態



104号住居跡遺物出土状態



104号住居跡炭化材出土状態



104号住居跡炭化材出土状態

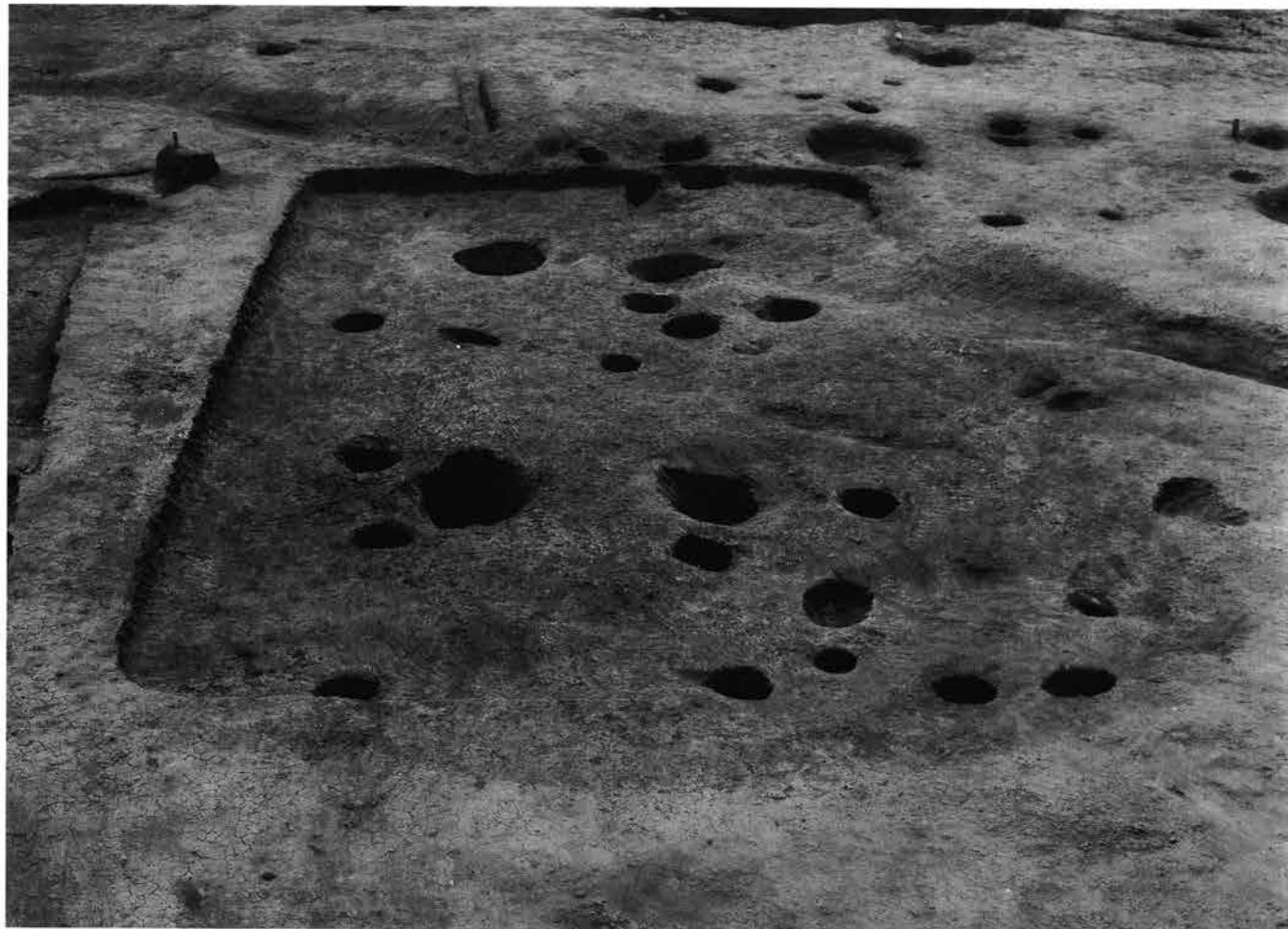

108号住居跡 北東より





108号住居跡 北西より



108号住居跡遺物出土状態



108号住居跡遺物出土状態



112号住居跡 北東より



112号住居跡遺物出土状態



112号住居跡遺物出土状態



112号住居跡遺物出土状態



117号住居跡 東より



118号住居跡 北より



118号住居跡遺物出土状態



118号住居跡遺物出土状態



118号住居跡遺物出土状態





119号住居跡 北より



123号住居跡 東より



123号住居跡遺物出土状態



123号住居跡遺物出土状態



124号住居跡 北より



124号住居跡 南より



124号、125号住居跡遺物出土状態



124号住居跡遺物出土状態



124号、125号住居跡遺物出土状態



124号住居跡遺物出土状態



126号住居跡 北より





126号住居跡遺物出土状態



126号住居跡遺物出土状態



126号住居跡遺物出土状態



133号住居跡獣歯出土状態



138号住居跡 南西より



150号住居跡 西より



150号、155号住居跡 南より



150号住居跡遺物出土状態



150号住居跡遺物出土状態



156号住居跡 西より



156号住居跡遺物出土状態





158号、159号、182号、189号住居跡 南より



159号住居跡炭化物出土状態



158号住居跡炉跡



158号住居跡遺物出土状態



159号住居跡遺物出土状態



182号住居跡炉跡



156号住居跡遺物出土状態



182号住居跡遺物出土状態



189号住居跡遺物出土状態



160号住居跡 東より





160号住居跡 東より



160号住居跡獣歯出土状態



161号、169号住居跡 北東より

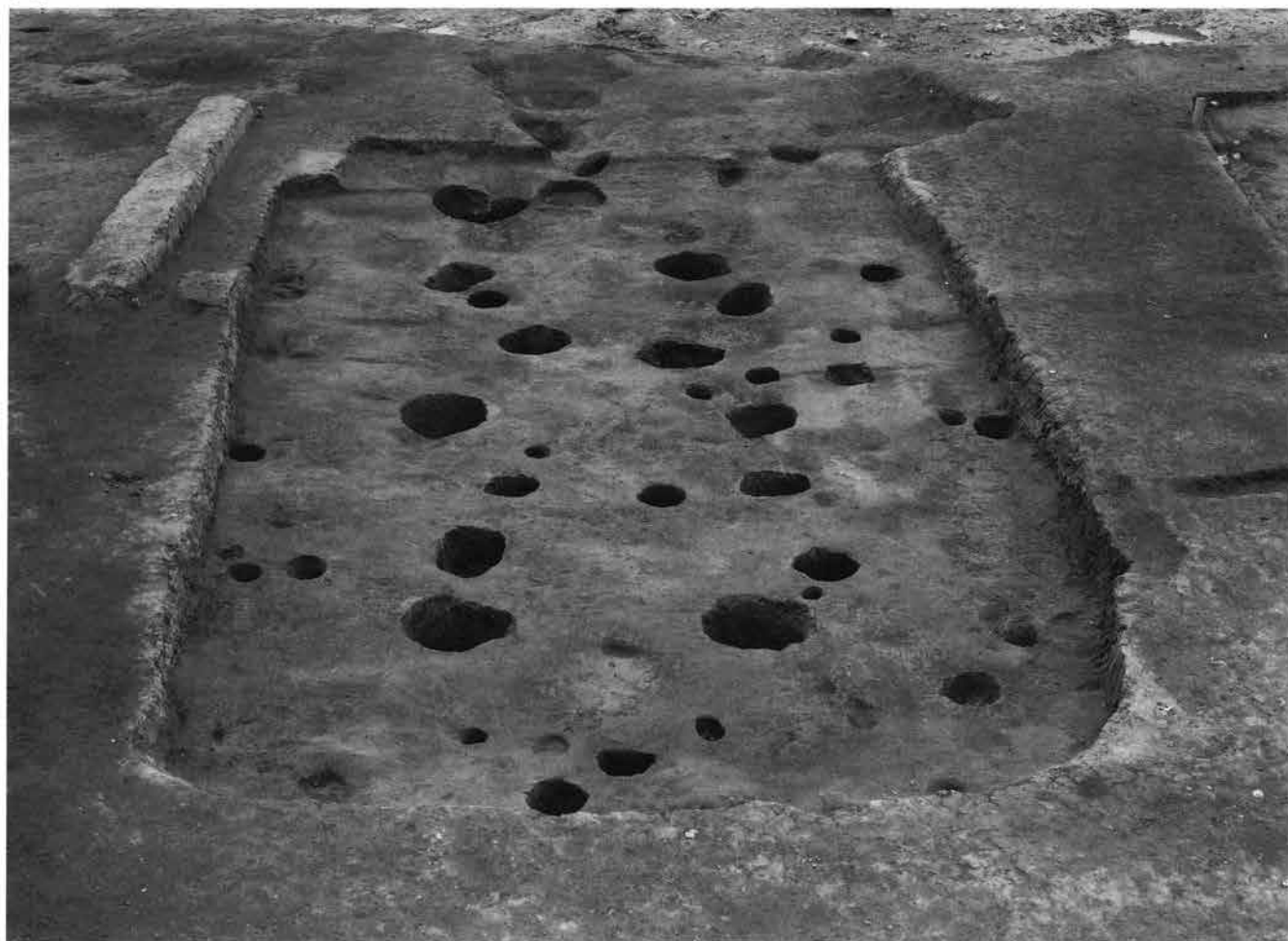

166号、252号住居跡 北西より



171号、179号住居跡 西より



187号住居跡 東より

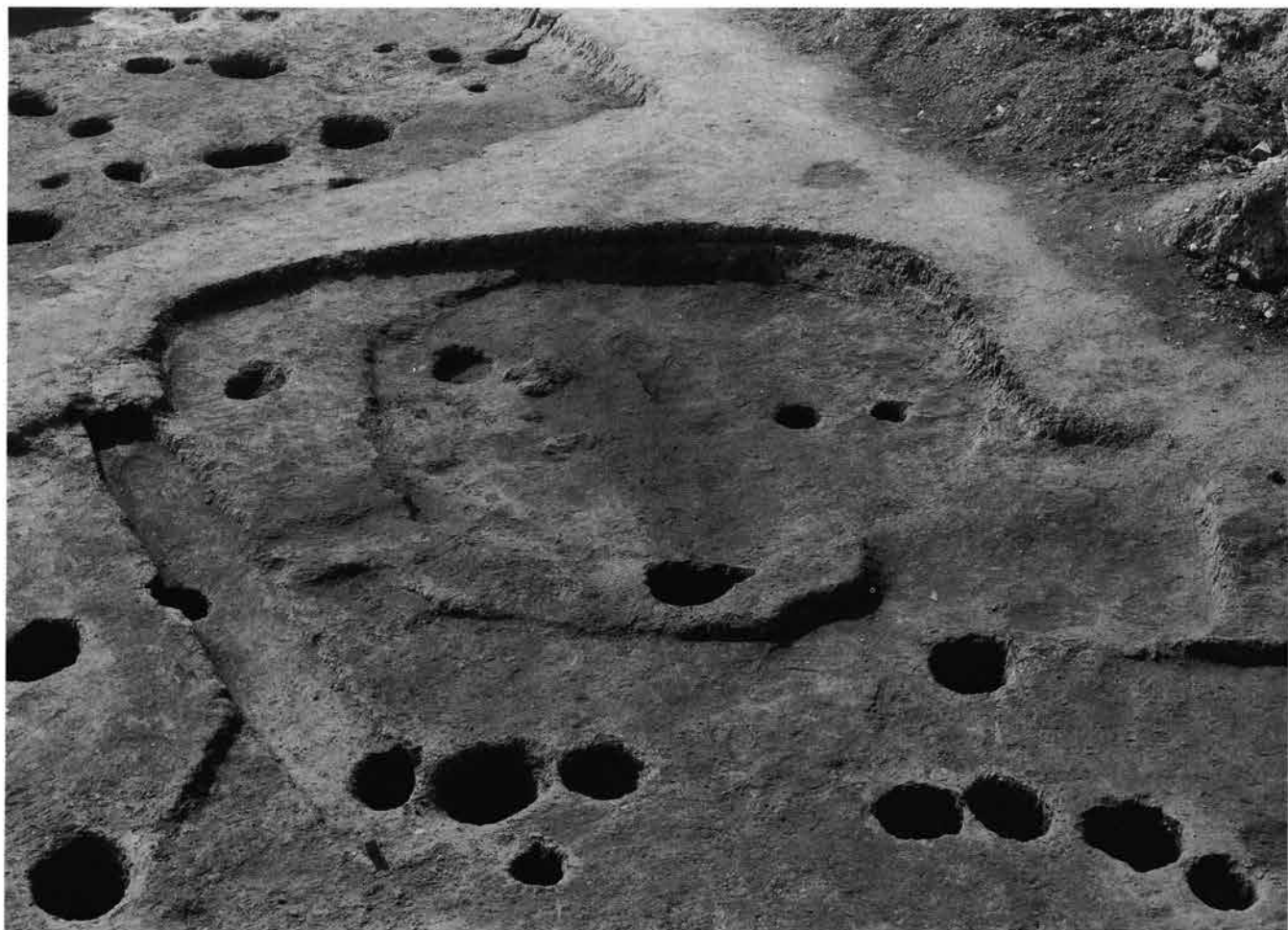

200号、201号、202号住居跡 東より



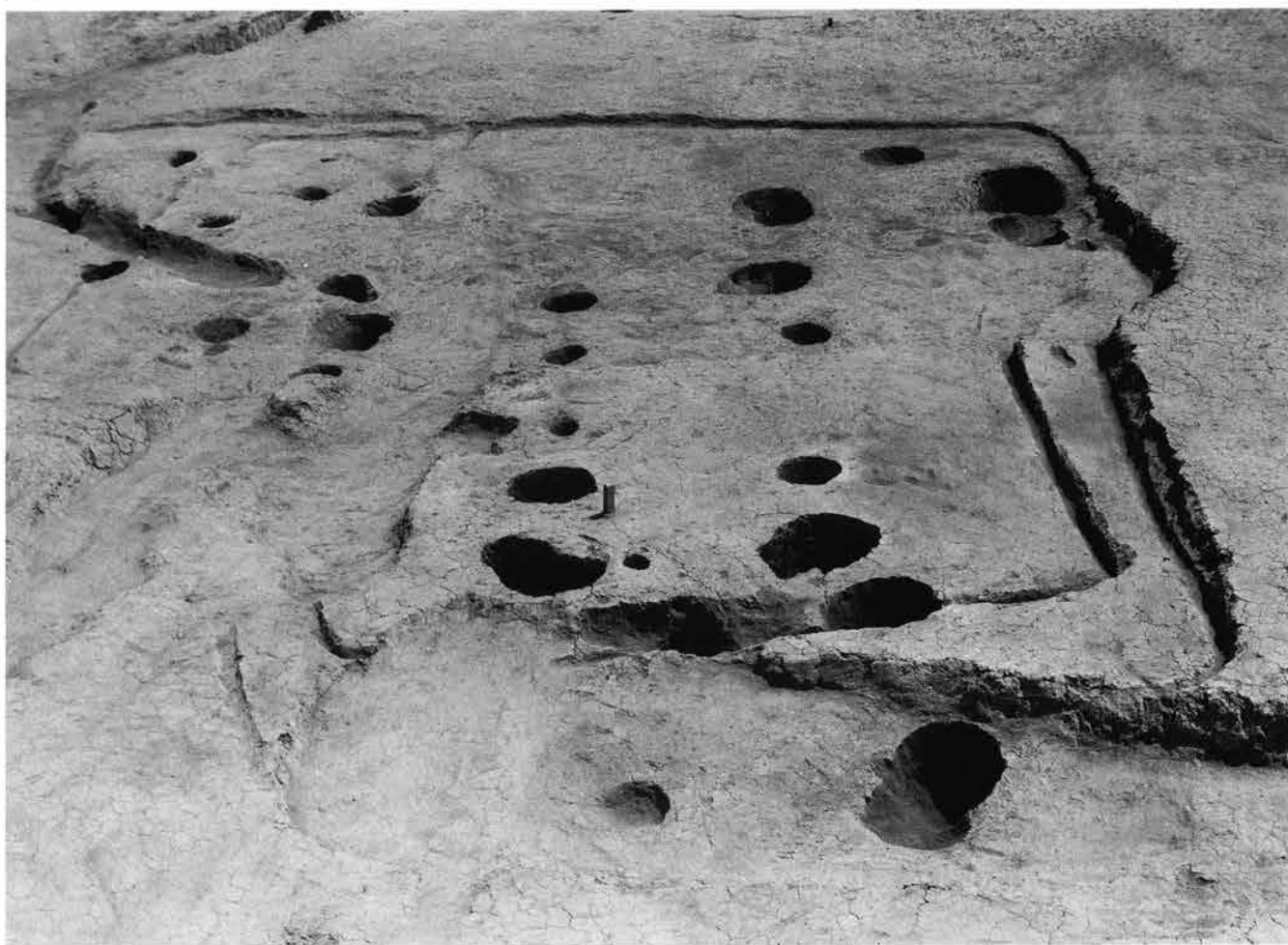

212号、213号、214号住居跡 南西より



212号、214号住居跡 南東より





212号住居跡遺物出土状態



212号住居内ピット



213号住居跡 北東より



213号住居跡炉跡



213号住居跡遺物出土状態



215号、226号住居跡 南東より



215号住居跡柱材



215号住居跡柱材



215号住居跡柱材



215号住居跡遺物出土状態



215号住居跡遺物出土状態



215号住居跡遺物出土状態



216号住居跡 南西より



216号住居跡遺物出土状態





218号住居跡 南より



218号住居跡建築材



218号住居跡遺物出土状態



218号住居跡建築材



218号住居跡建築材



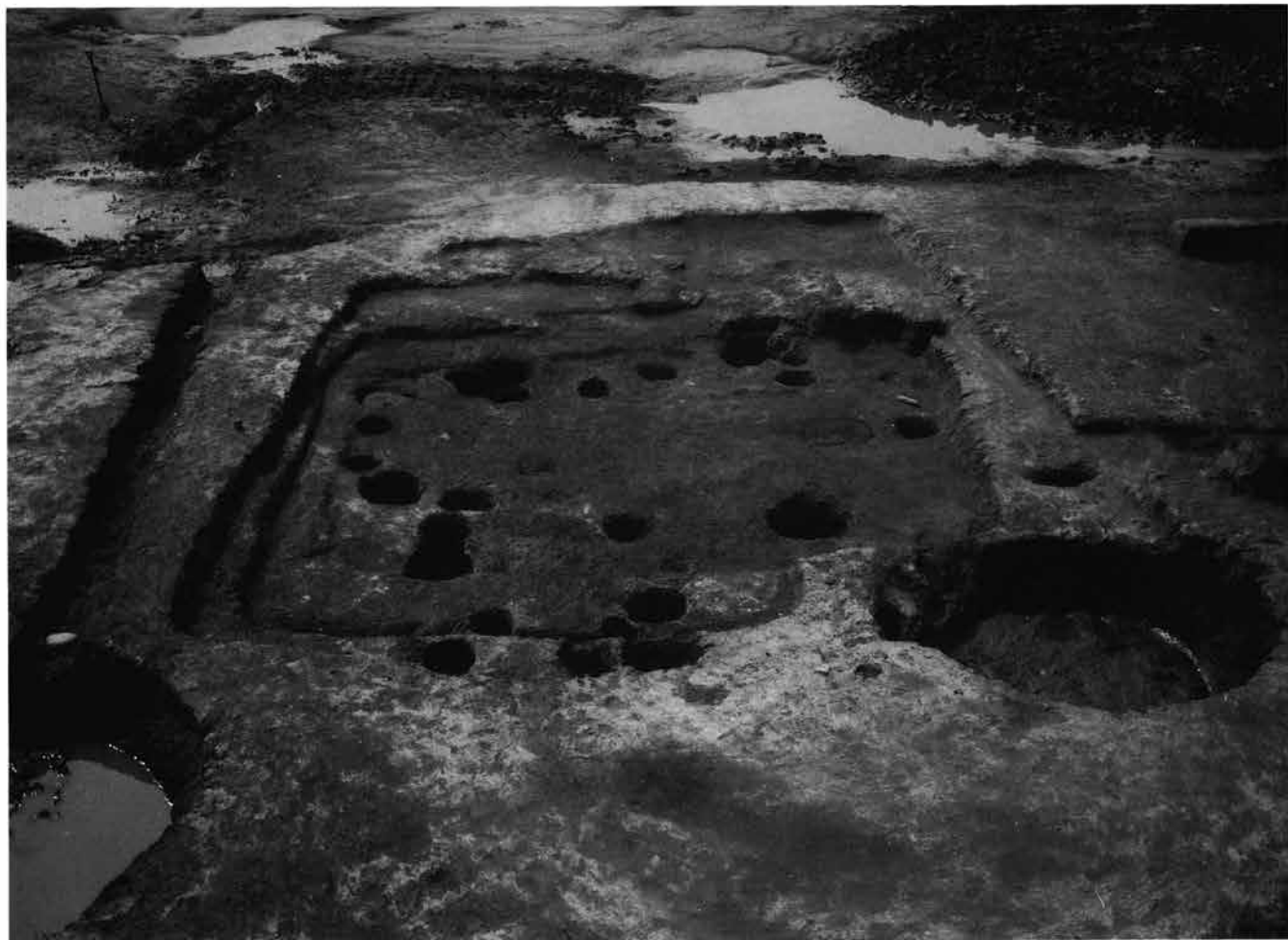

219号、220号、222号、227号住居跡 南東より



220号住居跡炭化物、遺物出土状態 南西より



220号住居跡遺物出土状態 南より



220号住居跡遺物出土状態



220号住居跡遺物出土状態



220号住居跡遺物出土状態



229号住居跡遺物出土状態



228号、229号、230号、231号、232号住居跡 南より



234号住居跡 南より



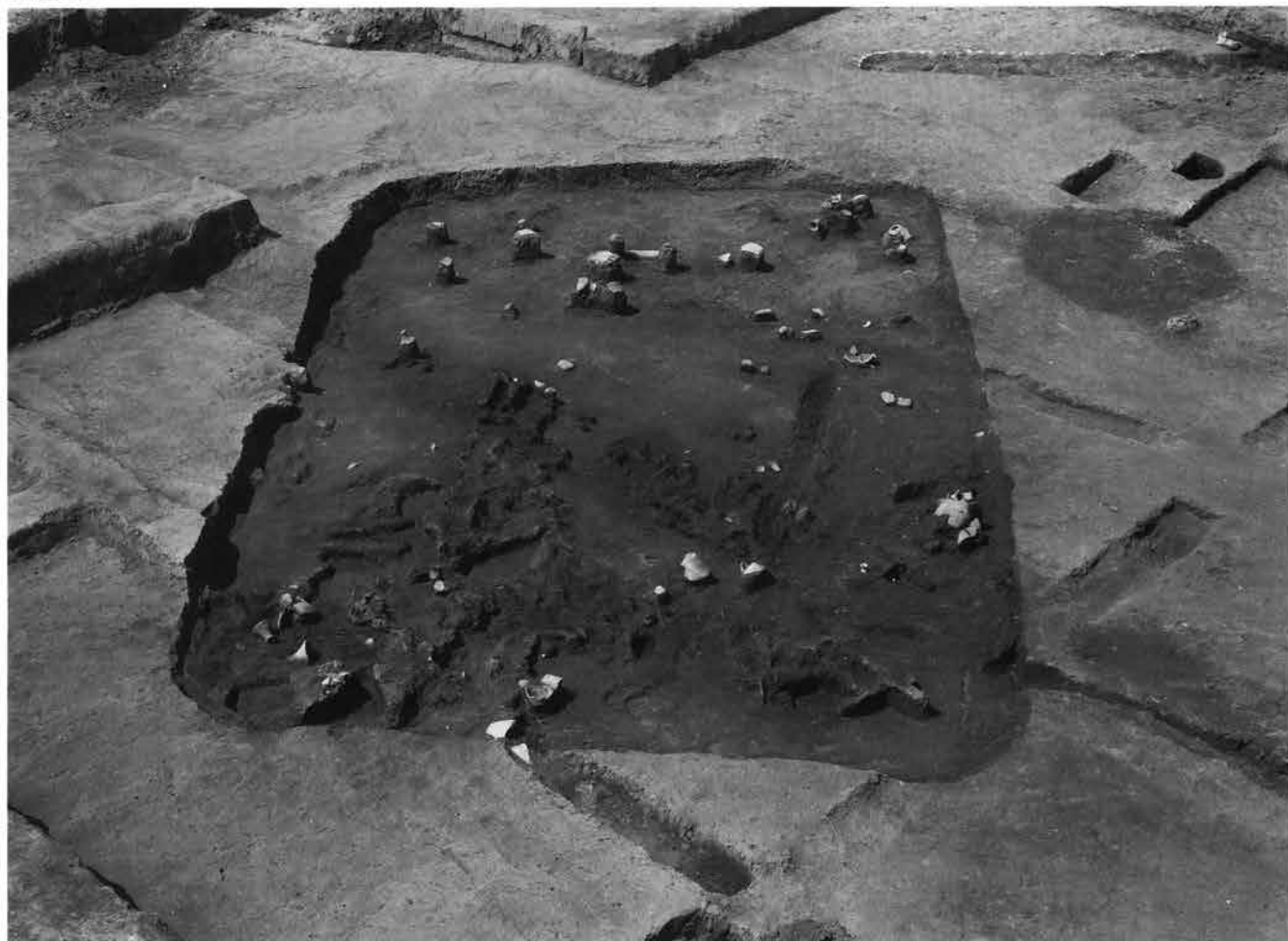

235号住居跡 南より



235号住居跡 南より





235号住居跡遺物出土状態 北より



235号住居跡遺物出土状態



235号住居跡遺物出土状態



235号住居跡遺物出土状態



235号住居跡遺物出土状態



236号住居跡 東より



240号、241号住居跡 南より



240号住居跡遺物出土状態



242号住居跡 南より

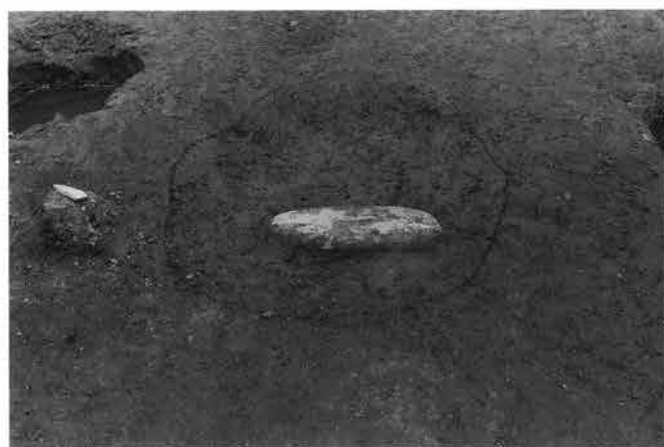

242号住居跡炉跡



242号住居跡遺物出土状態



242号住居跡遺物出土状態



242号住居跡遺物出土状態





243号住居跡 南より



244号、245号、246号、247号、248号住居跡 南より



245号住居跡遺物出土状態



244号住居跡遺物出土状態



245号住居跡遺物出土状態



246号住居跡柱材



247号住居跡炉跡か



249号住居跡 南より

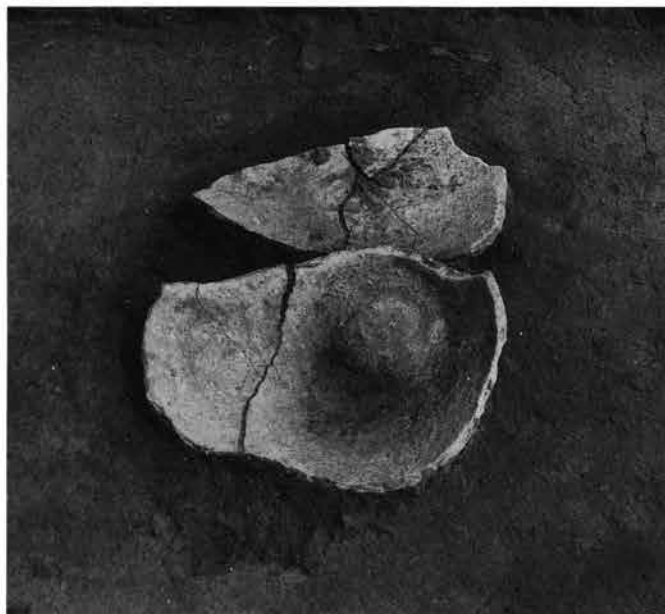

249号住居跡遺物出土状態



249号住居跡遺物出土状態



249号住居跡入口ピット



249号住居跡遺物出土状態



249号住居跡遺物出土状態





253号、255号住居跡 東より



253号住居跡遺物出土状態



253号住居跡遺物出土状態



253号住居跡ピット



257号住居跡 東南より



260号住居跡 北東より



258号、259号住居跡 北西より



258号住居跡人骨出土状態 北より





258号住居跡人骨出土状態 北より



258号住居跡人骨出土状態 南より



258号住居跡炉跡



262号、263号住居跡 西より



249号、271号（奥）住居跡 南より



271号住居跡遺物出土状態



271号住居跡遺物出土状態

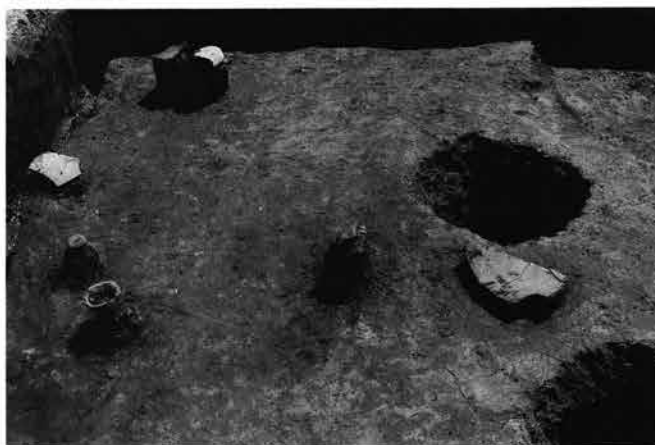

276号住居跡遺物出土状態



276号、277号住居跡 南より



281号住居跡 南より





281号住居跡遺物出土状態 南より



284号住居跡 南より



283号住居跡 南より



287号住居跡 北より



287号住居跡遺物出土状態 西より



287号、293号住居跡貯蔵穴



289号、290号（奥）住居跡 北より





291号住居跡 南より



294号住居跡 南西より



299号(右)、300号住居跡 北より



16号住居跡 北より



26号住居跡 西より



70号住居跡 北東より





70号住居跡遺物出土状態



70号住居跡遺物出土状態



70号住居跡遺物出土状態



70号住居跡壁溝



95号住居跡 南より



95号住居跡



95号住居跡遺物出土状態



95号住居跡遺物出土状態



95号住居跡遺物出土状態



100号住居跡 北東より



113号住居跡 北より



130号住居跡 北東より





116号住居跡 南東より



120号住居跡 南より



125号住居跡 北より



125号住居跡遺物出土状態



125号住居跡遺物出土状態



135号住居跡遺物出土状態



135号住居跡遺物出土状態



140号住居跡 北東より



141号住居跡 南東より





141号住居跡貯蔵穴



141号住居跡遺物出土状態



141号住居跡遺物出土状態



141号住居跡遺物出土状態



151号住居跡 東より



155号住居跡遺物出土状態



167号住居跡 北より



170号住居跡 北東より



177号、185号住居跡 北より





186号住居跡 南より



186号住居跡炉跡



186号住居跡柱材



186号住居跡柱材



205号住居跡 北より

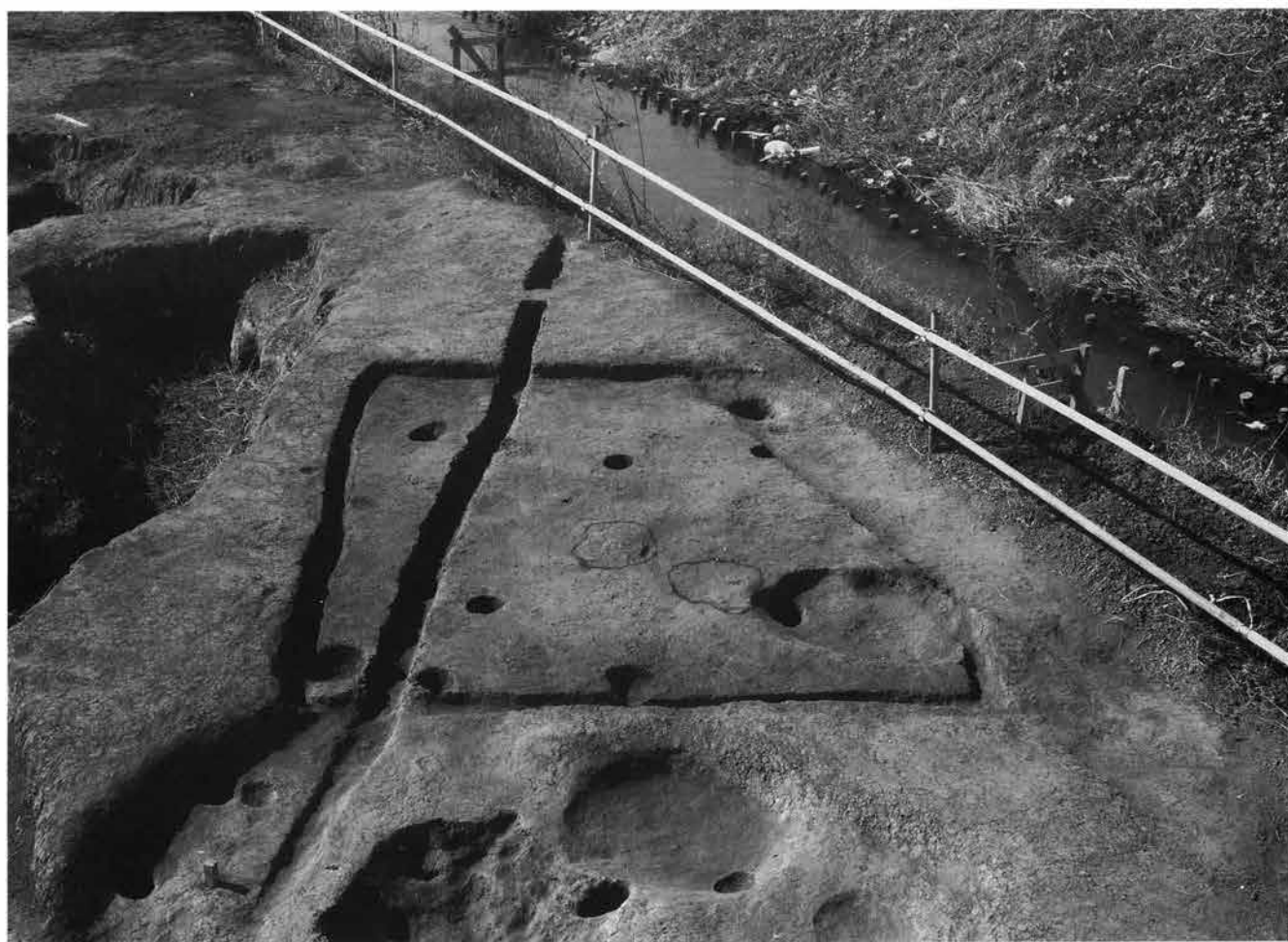

280号住居跡 東より



280号住居跡遺物出土状態



292号住居跡 西より





292号住居跡 西より



296号、297号住居跡 北より



298号住居跡 北より



103号住居跡 北より



103号住居跡遺物出土状態



103号住居跡遺物出土状態





1号周溝墓 南より



1号周溝墓 東より



1号周溝墓南溝遺物出土状态



1号周溝墓西溝遺物出土状态



1号周溝墓北溝遺物出土状态



1号周溝墓東溝遺物出土状态



1号周溝墓東溝遺物出土状态



1号周溝墓東溝遺物出土状态



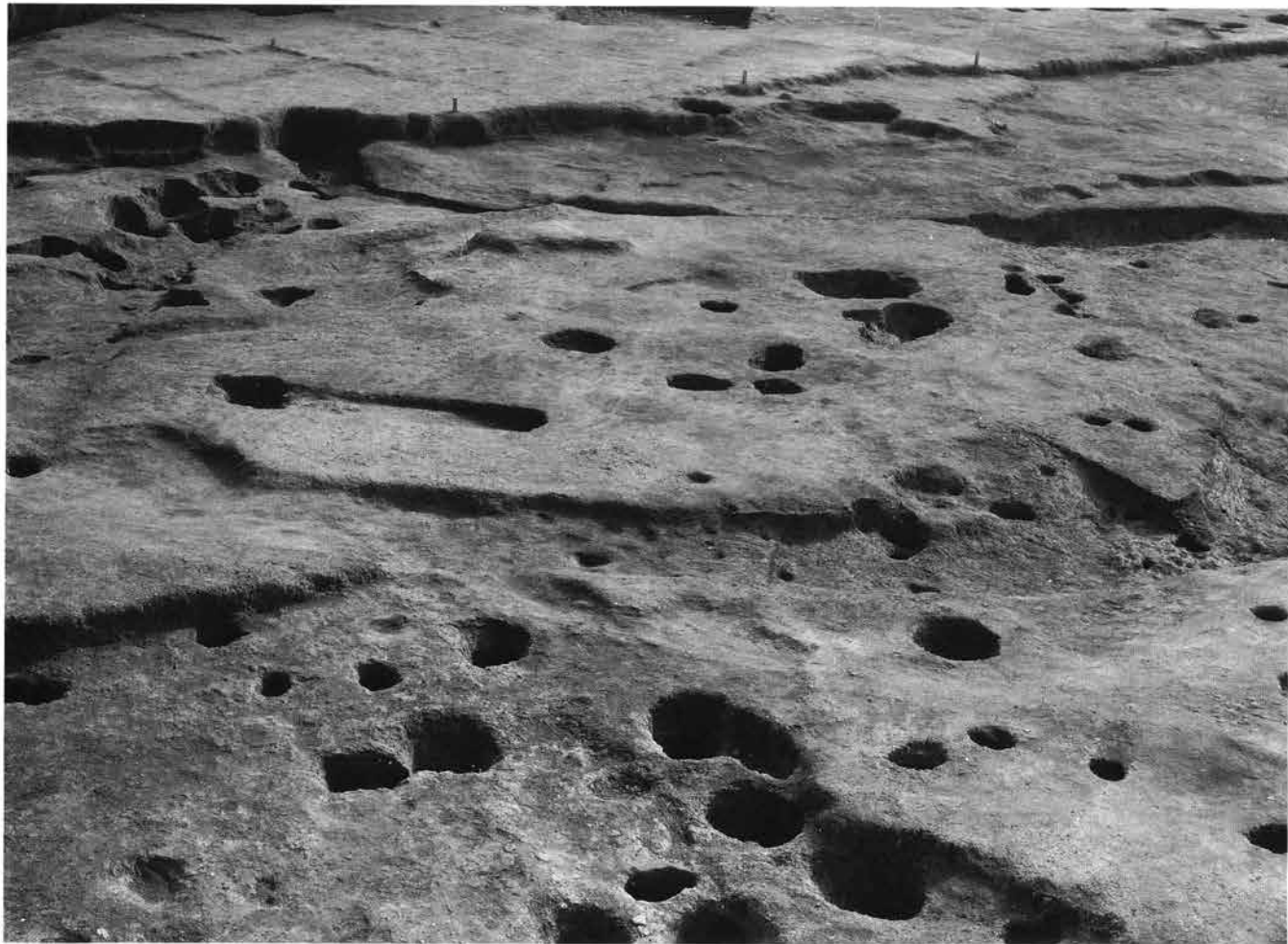

2号周溝墓 北より



2号周溝墓東溝遺物出土状態 北より





4号周溝墓遺物出土状態



4号周溝墓遺物出土状態



5号周溝墓 北西より



6号周溝墓 西より



6号周溝墓東溝土層断面



6号周溝墓遺物出土状態



7号周溝墓 西より



7号周溝墓東溝



7号周溝墓壺棺出土状態



7号周溝墓壺棺出土状態



7号周溝墓壺棺出土状態



7号周溝墓壺棺出土状態



7号周溝墓人骨出土状態



8号周溝墓 東より





9号周溝墓 北より



9号周溝墓壺棺出土状態



9号周溝墓壺棺出土状态



9号周溝墓壺棺出土状态



9号周溝墓壺棺出土状态



9号周溝墓遺物出土状态



9号周溝墓遺物出土状态



10号周溝墓 北より



11号周溝墓第2主体部 西より





11号周溝墓壺棺出土状态



11号周溝墓遺物出土状态



11号周溝墓壺棺出土状态



12号周溝墓主体部壺棺出土状态



12号周溝墓壺棺出土状態



12号周溝墓壺棺下に据えた石

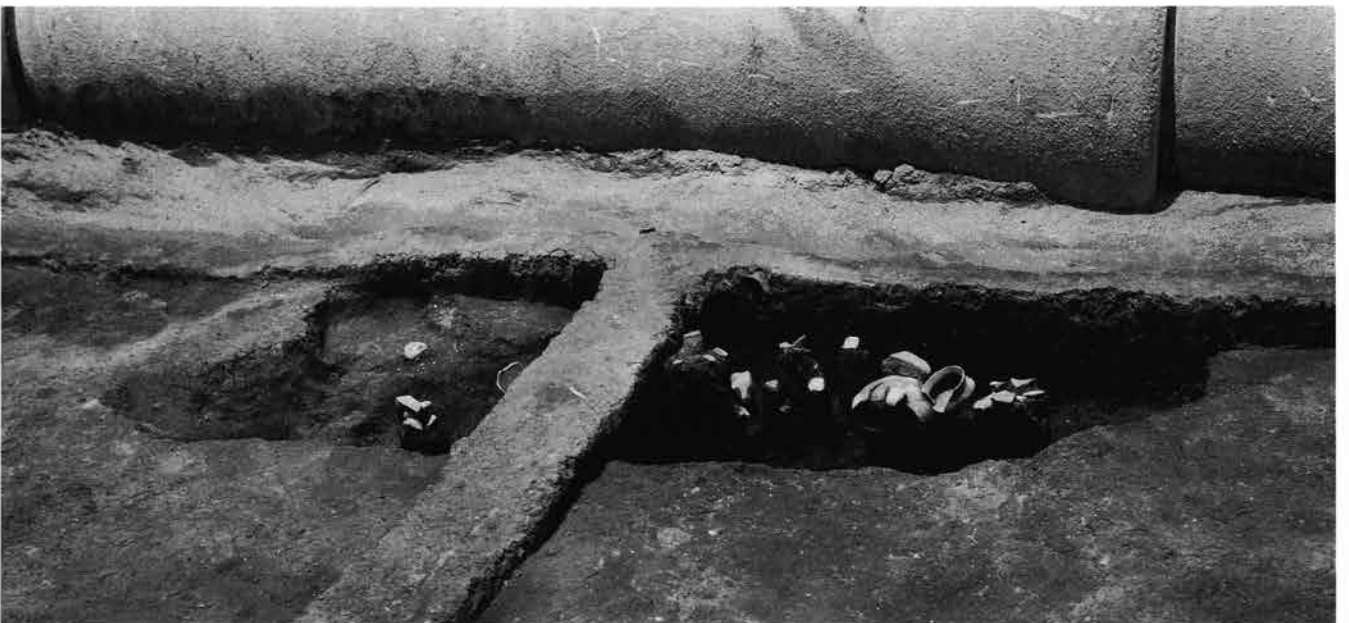

13号周溝墓 東南より



13号周沟墓遗物出土状态



15号周沟墓第1主体部





D区周溝墓群



D1号周溝墓 東南より



D1号周溝墓 西南より



D 1 号周溝墓壺棺出土状态

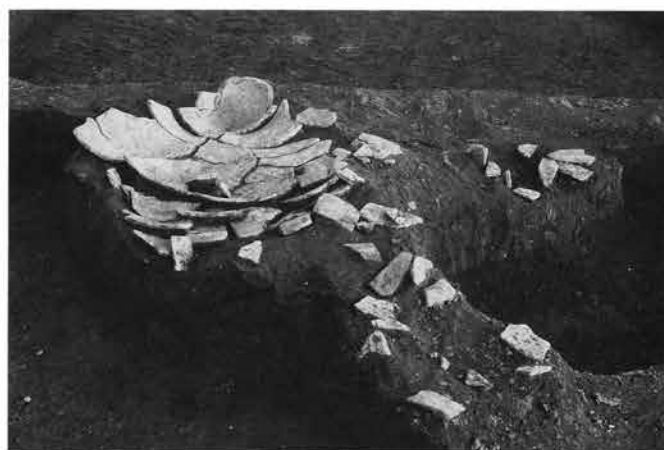

D 1 号周溝墓壺棺出土状态



D 1 号周溝墓北西溝遺物出土状态



D 1 号周溝墓西溝遺物出土状态



D 1 号周溝墓西溝遺物出土状态



D 1 号周溝墓西南溝交差部遺物出土状态



D 1 号周溝墓西南溝交差部



D 1 号周溝墓西南溝交差部遺物出土状态





D 2 号周溝墓 東南より



D 2 号周溝墓



D 2号周溝墓西溝土層断面



D 2号周溝墓東溝遺物出土状態

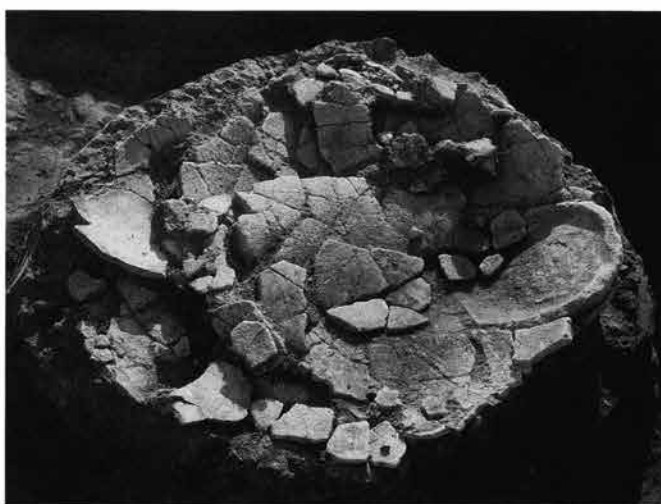

D 2号周溝墓壺棺出土状態



D 2号周溝墓壺棺出土状態



D 2号周溝墓壺棺下の土器と石



D 3号周溝墓 南東より



D 4号周溝墓 南より





D 4 号周溝墓溝土層断面 (34-D24)



D 4 号周溝墓遺物出土状態



D 4 号周溝墓遺物出土状態



D 5 号周溝墓 西より



D 5号周溝墓 1号壺棺 (右)、2号壺棺出土状态



D 5号周溝墓 2号壺棺出土状态



D 5 号周沟墓 3 号壶棺出土状态

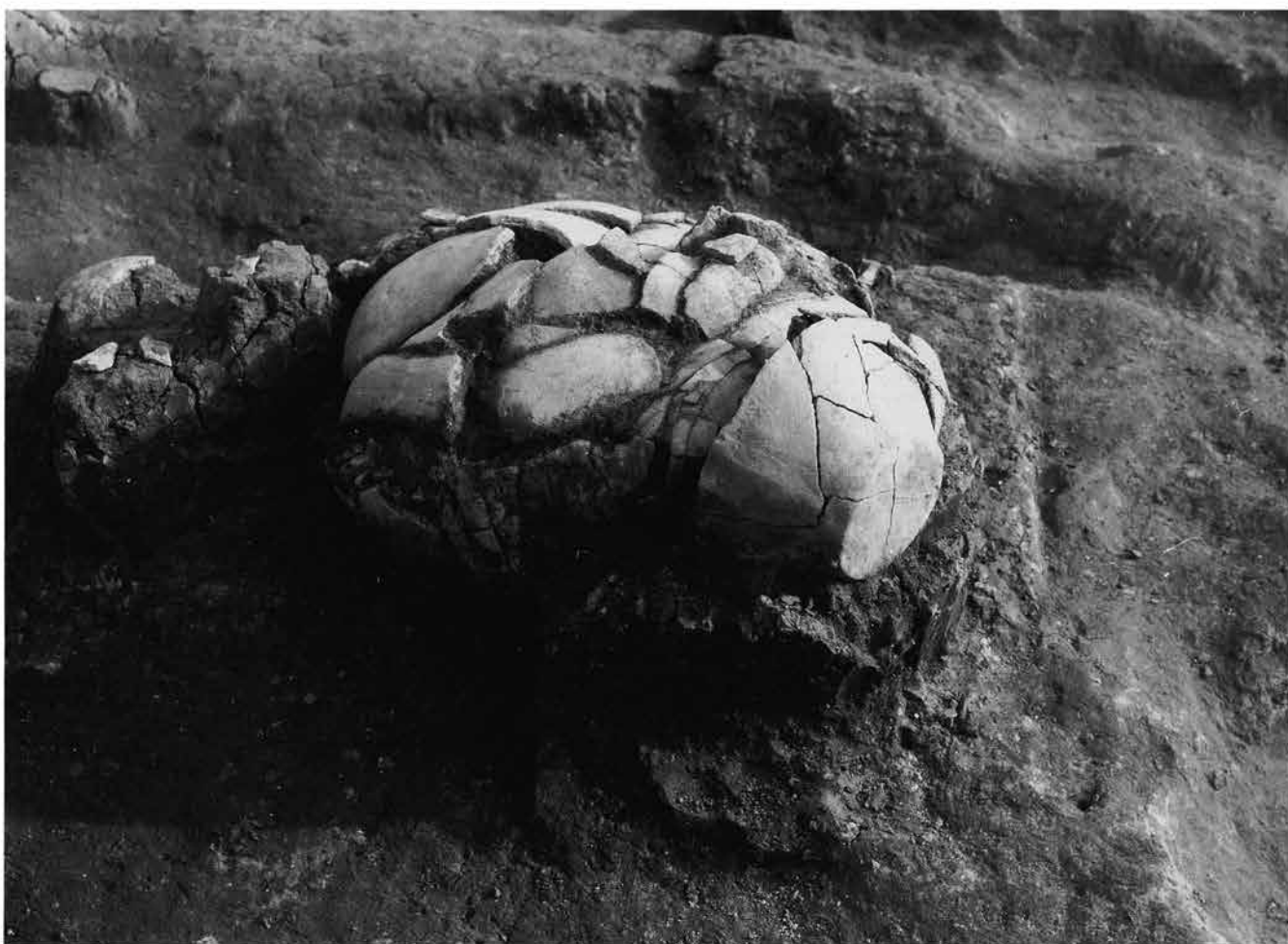

D 5 号周沟墓 3 号壶棺出土状态



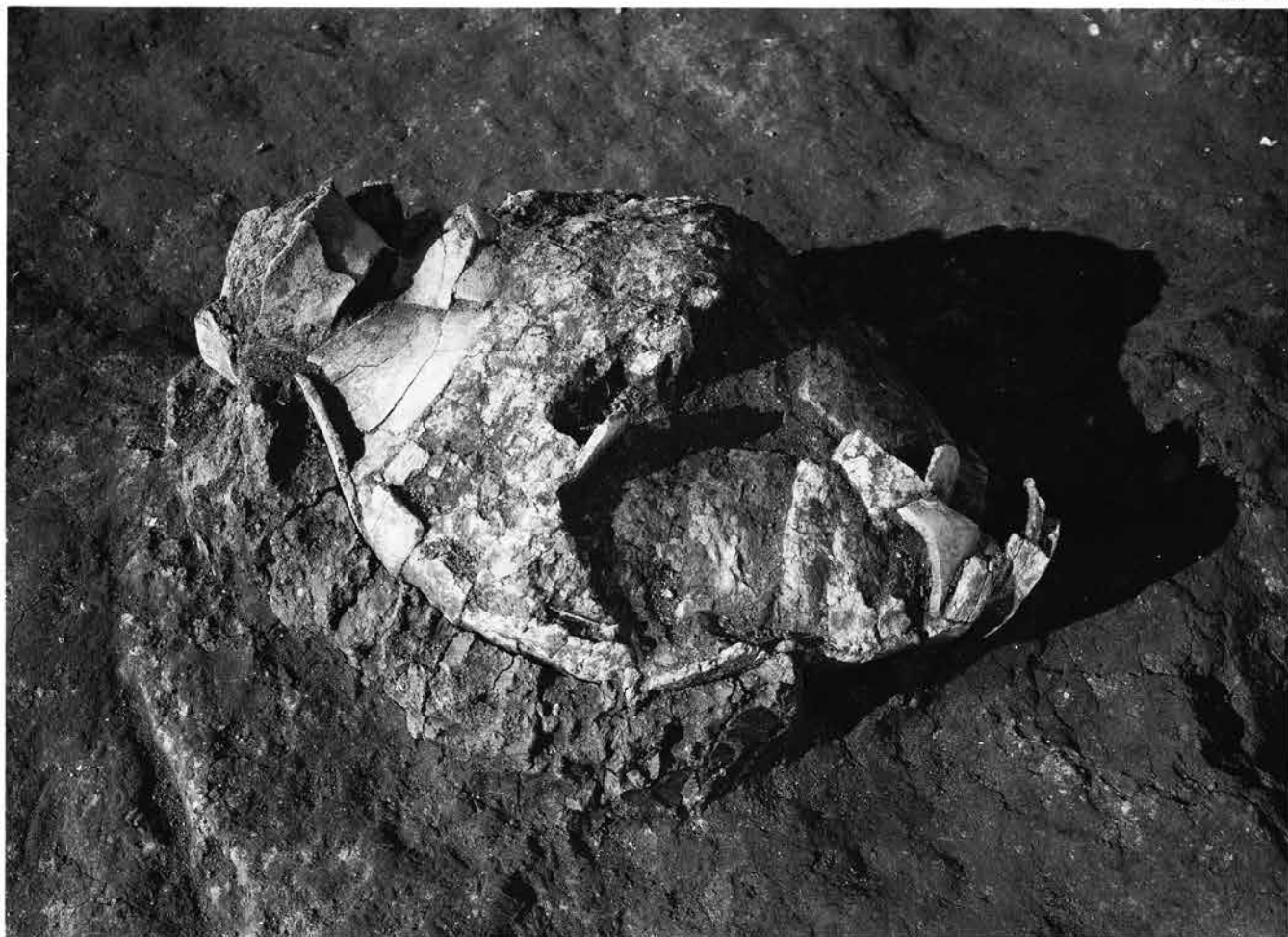

D 5 号周溝墓 3 号壺棺出土状态



D 5 号周溝墓 1 号壺棺出土状态



D 5 号周溝墓 2 号壺棺出土状态



D 5 号周溝墓 3 号壺棺出土状态



D 5 号周溝墓土层断面



D 6号周溝墓 北より



D 6号周溝墓 南より



D 6号周溝墓土層断面



D 6号周溝墓土層断面 南より





D 7 号周溝墓 南東より



D 7 号周溝墓北溝土層断面



D 7 号周溝墓北溝遺物出土状態



D 7 号周溝墓東溝遺物出土状態



D 7 号周溝墓東溝遺物出土状態





D 8号周溝墓 北西より



D11号(手前)、D12号周溝墓 東より



D12号周溝墓遺物出土状態



D12号周溝墓遺物出土状態



D13号周溝墓 西より

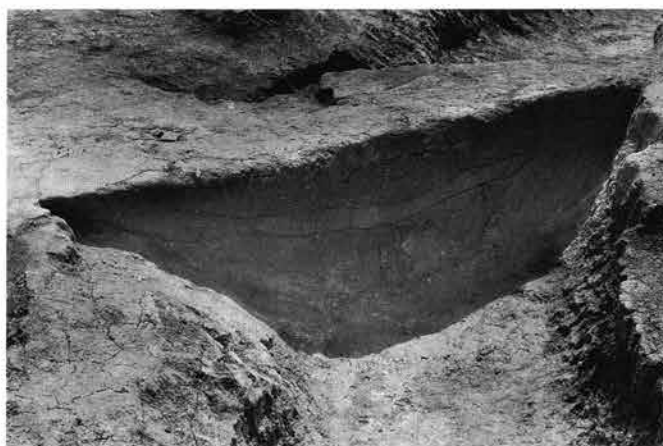

D13号周溝墓土層断面



D13号周溝墓遺物出土状態





17号溝 西南より



17号溝堰跡 西南より





17号溝土層断面 42-A18



17号溝土層断面 46-A18



17号溝堰跡 東南より



17号溝堰跡 南より



17号溝杭 49-A18



17号溝 49-A-19



17号溝杭 東立ち上り部



18号溝 北東より



18号溝 45-A21



18号溝遺物出土状態 45-A21





20号溝 北より



20号溝土層断面 50-A27

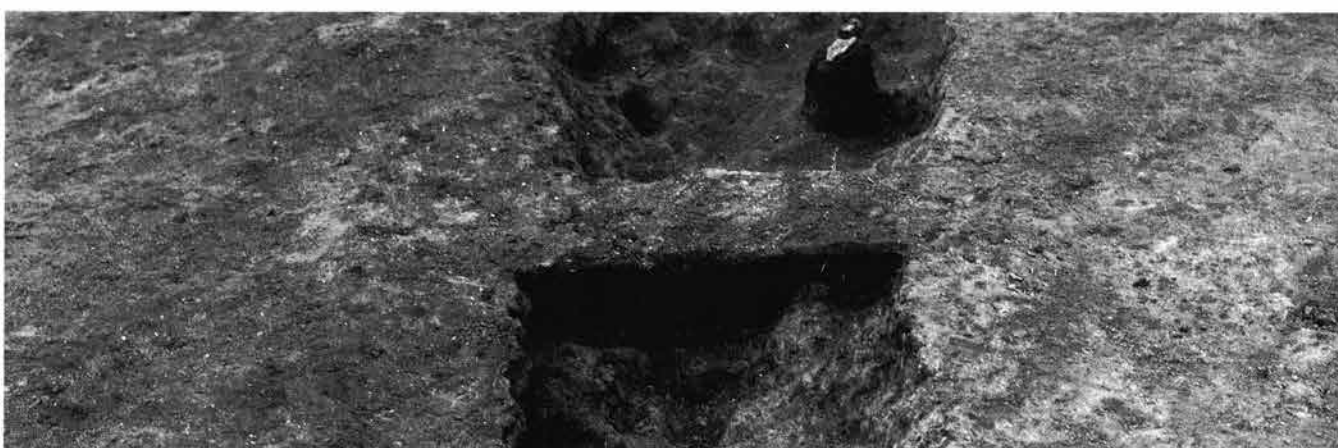

21号溝土層断面 西より



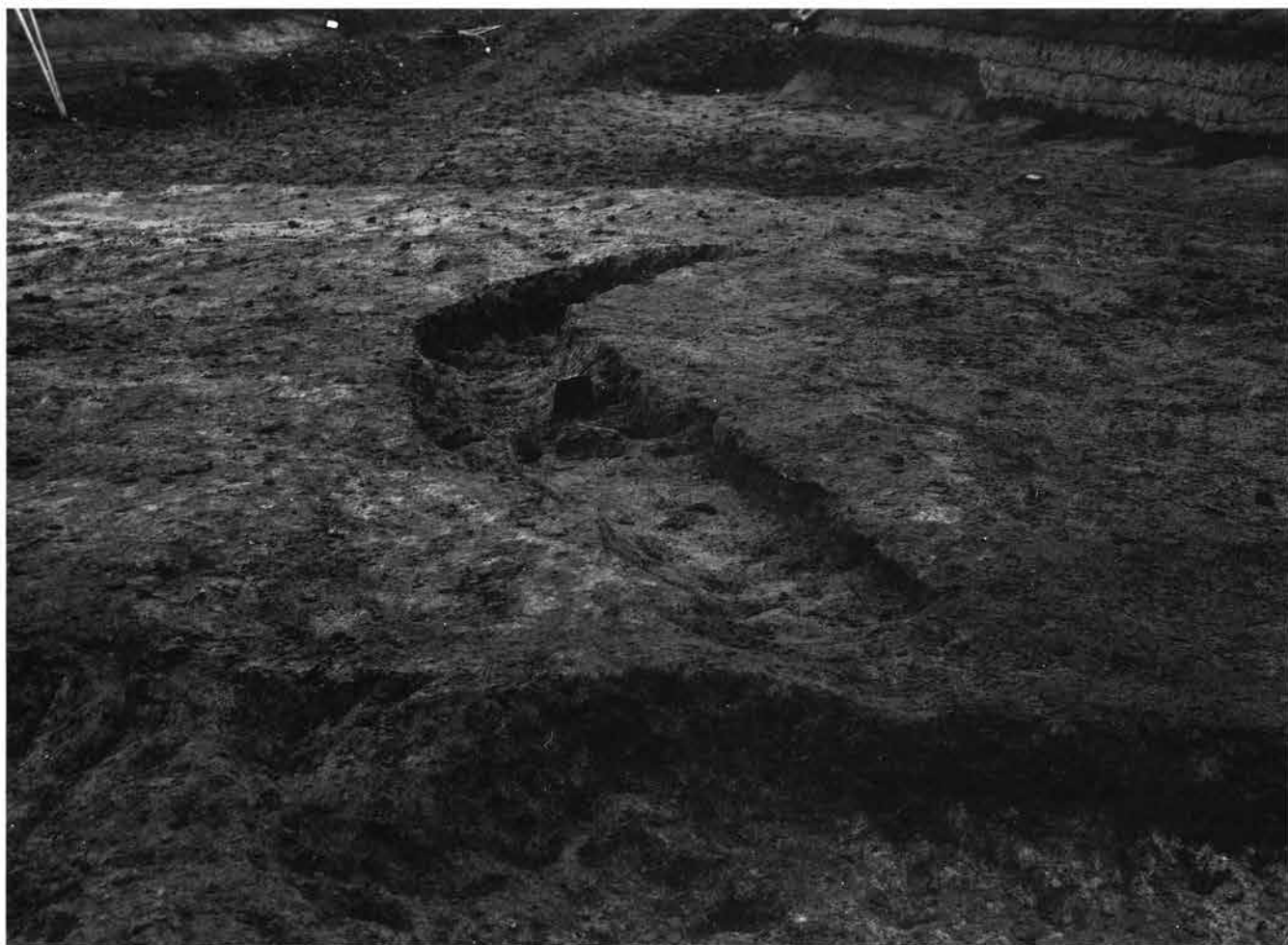

21号溝 東より



31号溝 南より



90号、91号、92号、93号、136号溝 北より



90号、91号、92号、93号、136号溝 北より





90号、136号溝 北より

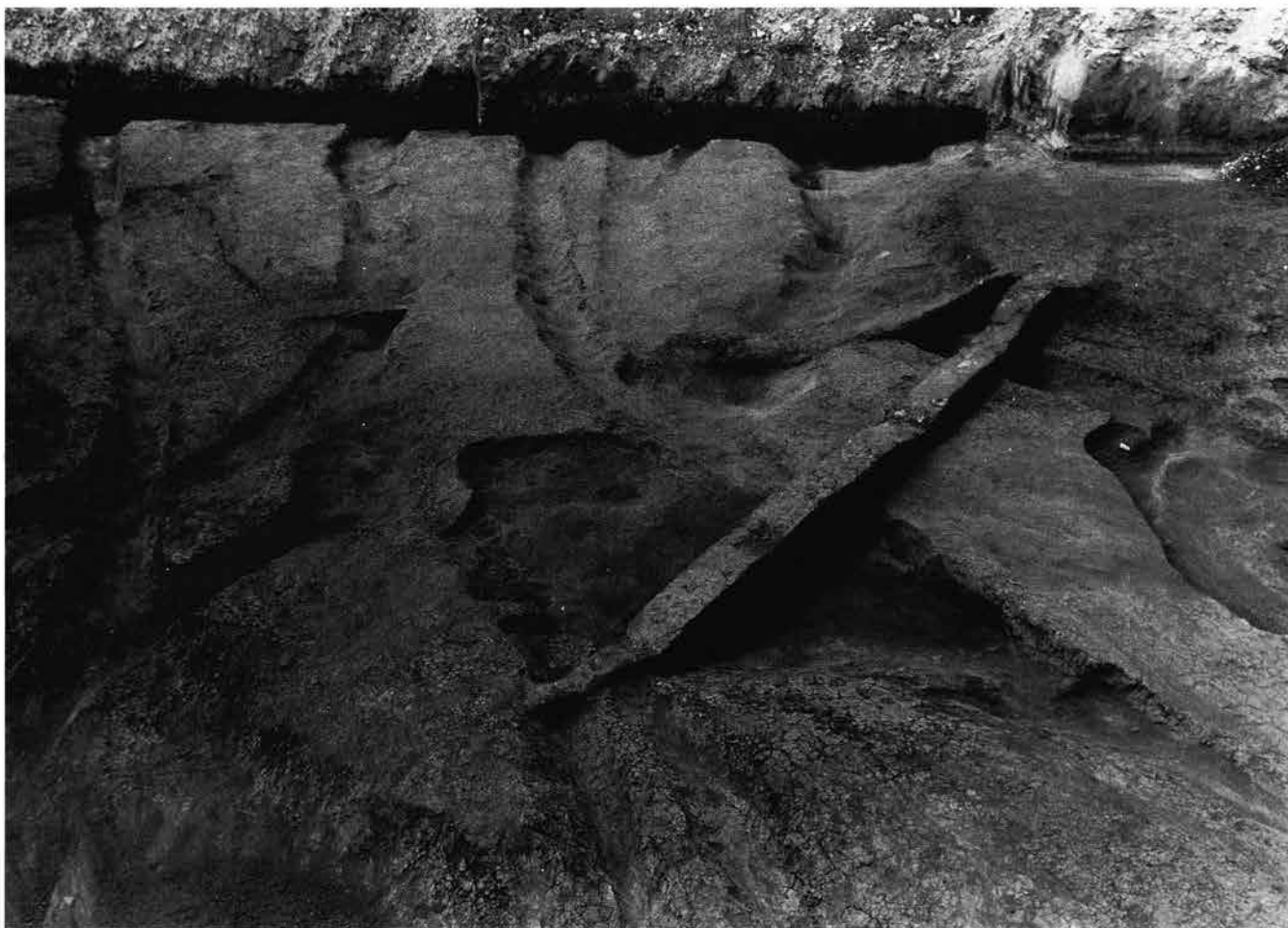

105号、106号、107号溝 49~54-A30~37 北より





101号、105号、106号、107号、108号、109号溝 南より



101号溝、西部畦状遺構 南より



101号、102号、103号、104号溝、西部畦状遺構 東より



101号溝、西部畦状遺構 (右)



101号溝土層断面 59-A36



101号、105号溝 47-A43 北より



101号溝 60-A35





102号溝 南より



103号溝 南より



103号溝土層断面 58-A39





105号溝 北より



105号、106号溝 北より

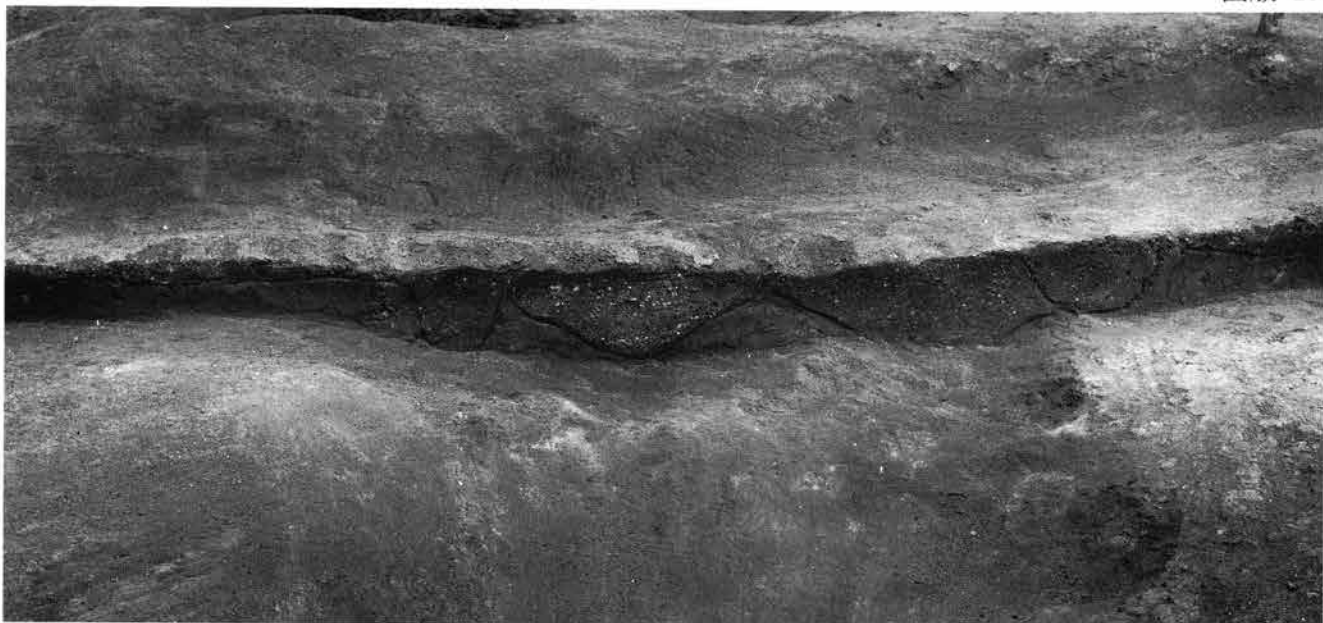

106号溝土層断面 50-A37



107号溝土層断面



108号溝土層断面



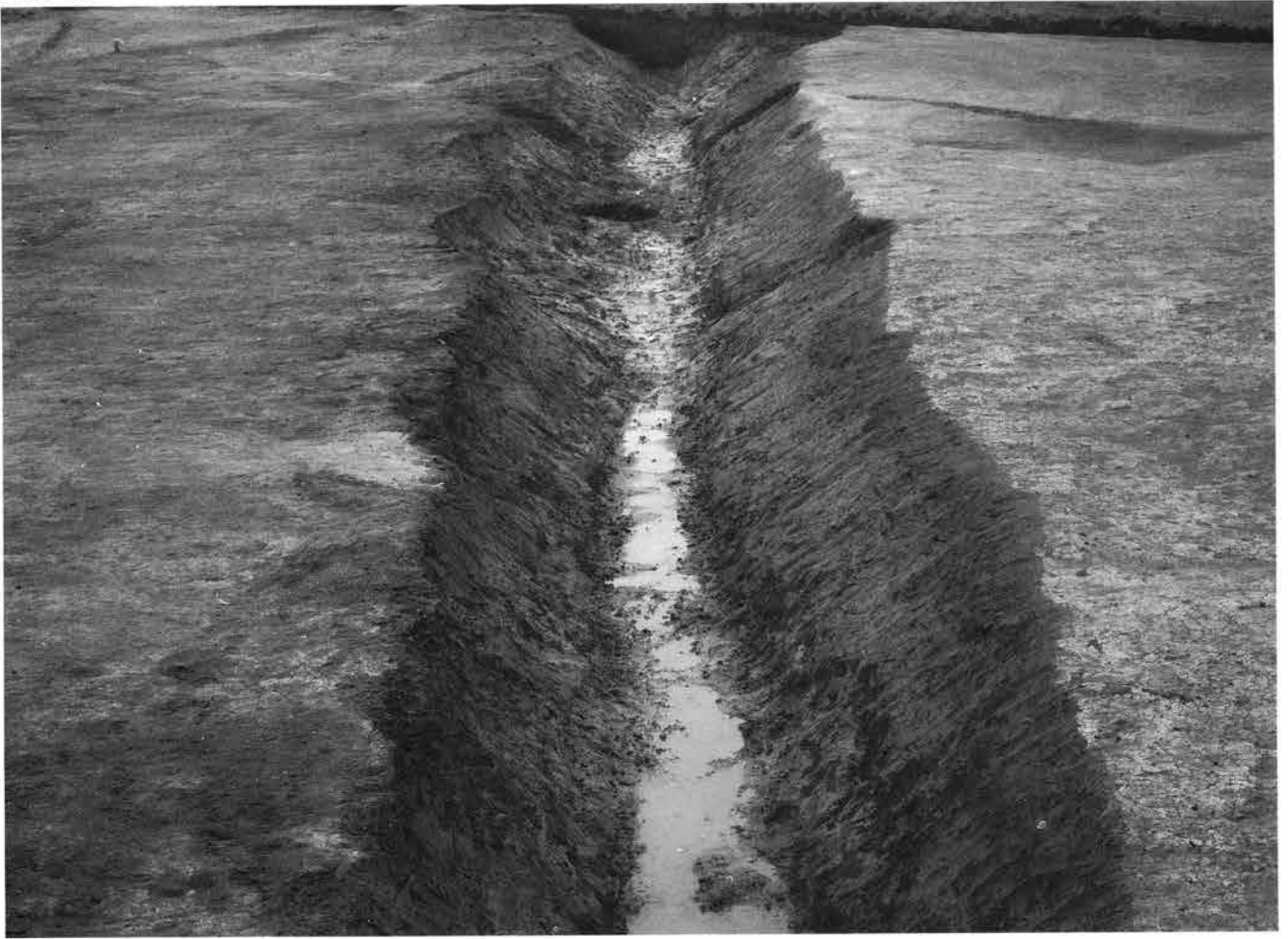

77号溝 北より



77号溝土層断面 58-B11



77号溝土層断面 64-B05



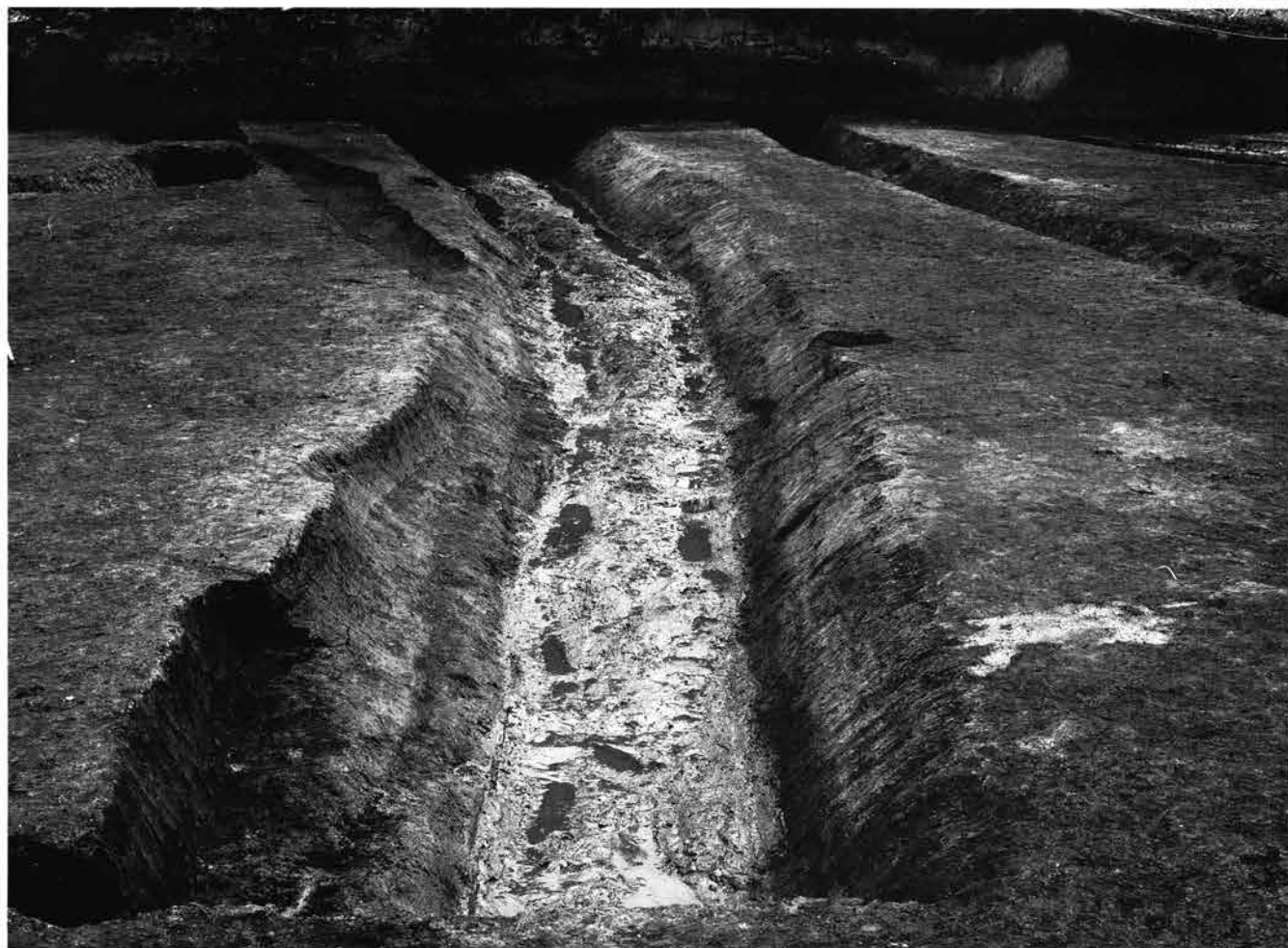

99号溝 北東より



99号溝土層断面 59-B36



97号溝 西より



97号溝土層断面 59-B34



100号溝 北より



100号溝土層断面 59-B38





76号溝 西より



76号溝遺物出土状態



76号溝遺物出土状態



76号溝遺物出土状態





39号溝土層断面



39号溝遺物出土状態



39号溝遺物出土状態



2号溝弥生土器出土状態 南より



2号溝土層断面 南より

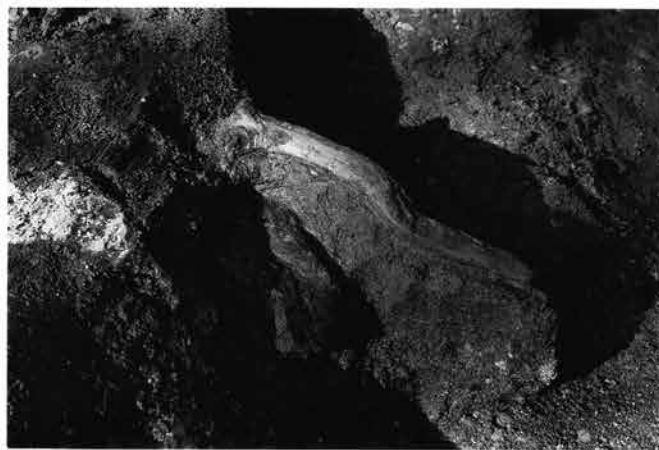

2号溝流木 (縄文期)



2号溝流木 (縄文期)



2号溝縄文土器、流木



2号溝縄文土器、流木



2号溝底面 34-D14





11号溝 南より



11号溝遺物出土状態



11号溝 34-D17



11号溝 34-D17



12号溝遺物出土状態 北東より



11号、13号溝遺物出土状態 東より



12号溝遺物出土状態 39-D13



13号溝遺物出土状態 39-D13



216号土坑



217号土坑



217号土坑



218号土坑



40号井戸



11号井戸遺物出土状态





11号井戸



40号井戸



2号遺物群



2号遺物群巴形銅器出土状態





C地区古墳後期水田跡（右上方） 西南より



C地区古墳後期水田跡 北東より





C地区古墳後期水田跡 北東より



C地区古墳後期水田跡 右奥は検出前 南西より



C地区古墳後期水田跡、65-C30付近 東より

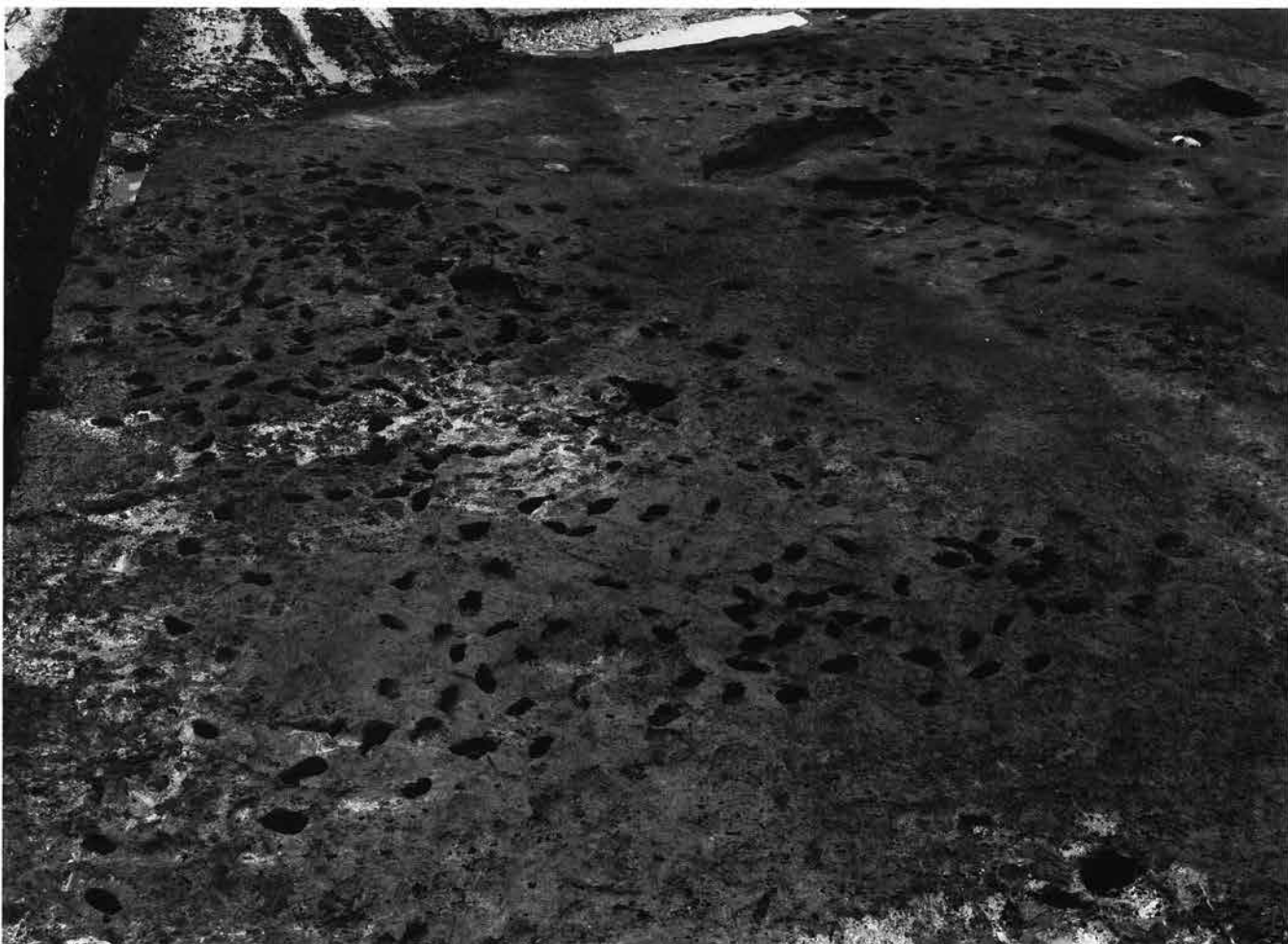

C地区古墳後期水田面の足跡





C地区古墳後期水田跡、中央水路 北東より



C地区古墳後期水田跡、中央水路南 北東より





B地区古墳後期水田跡、西部太畦 北より



A、B地区古墳後期水田跡、中央水路 北より



A地区古墳後期水田跡 東南より



A地区古墳後期水田跡太畦東 右手は東部太畦 北東より



83号住居

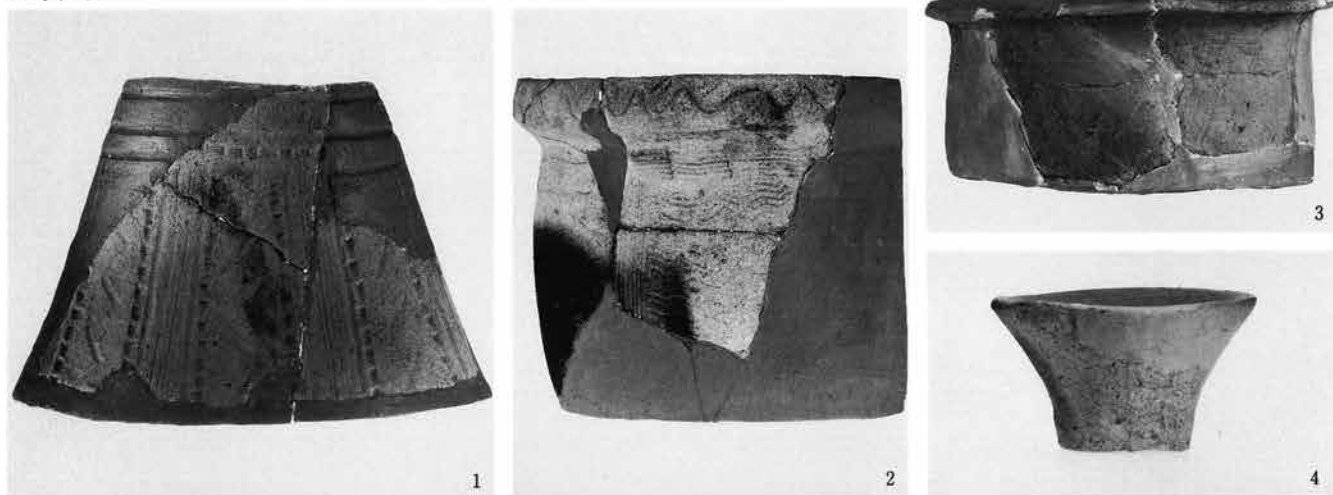

114号住居

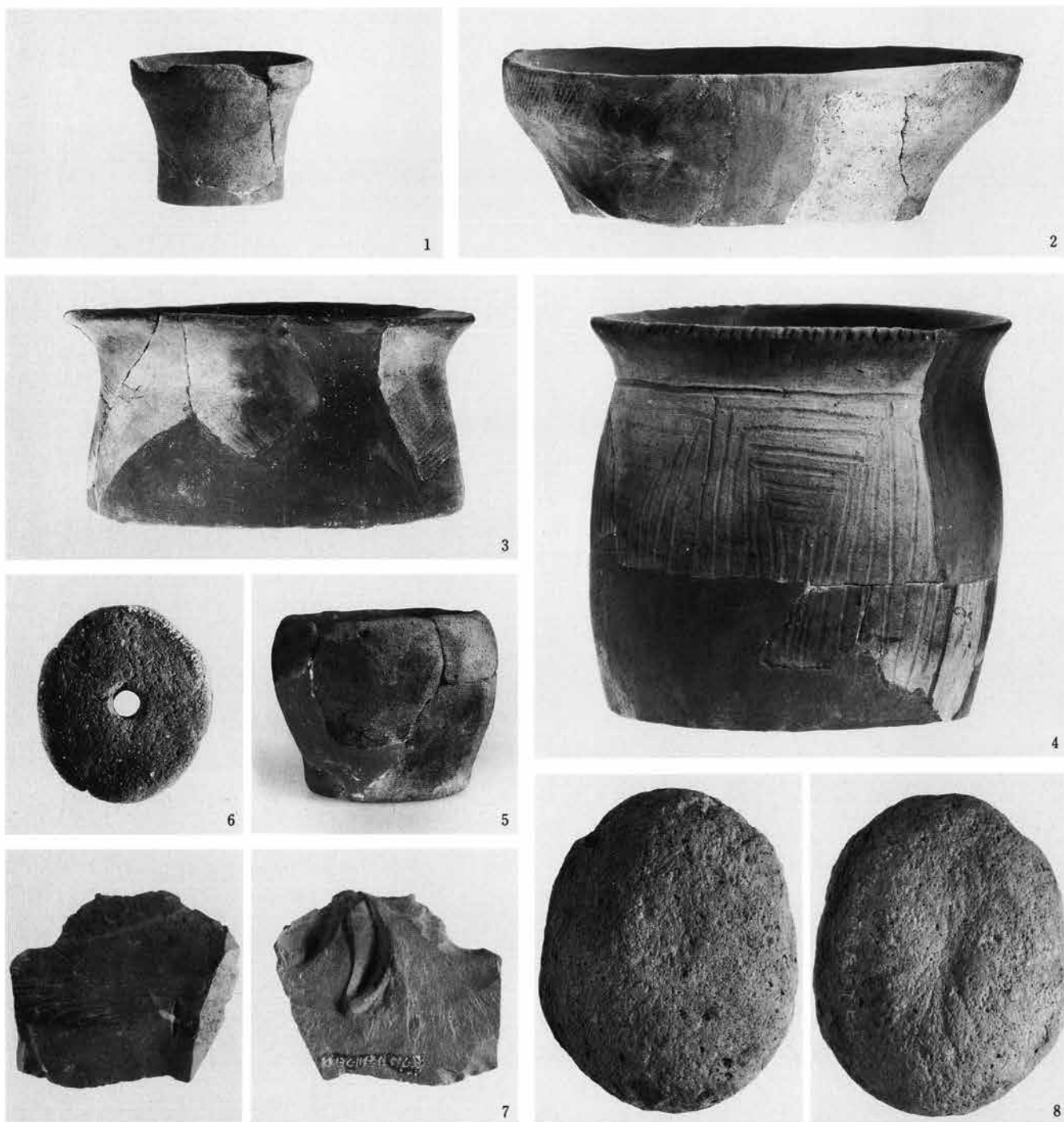



137号住居

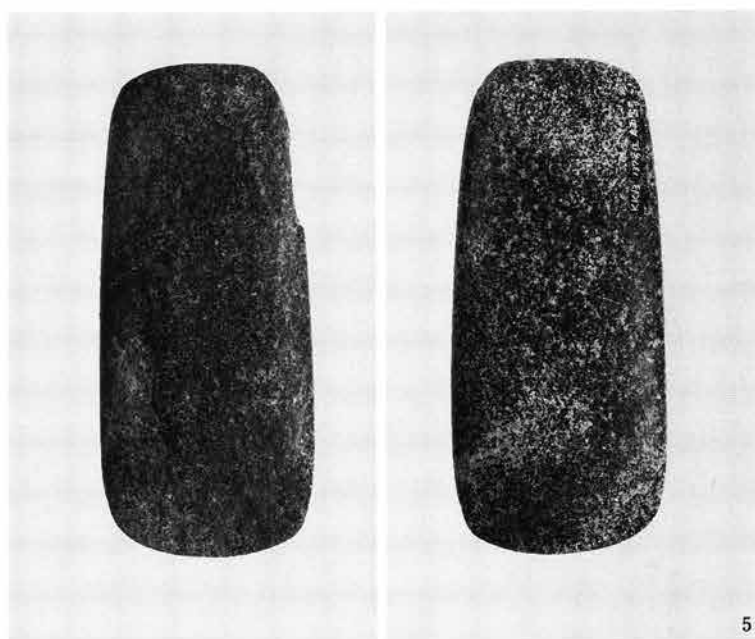

162号住居



162号住居

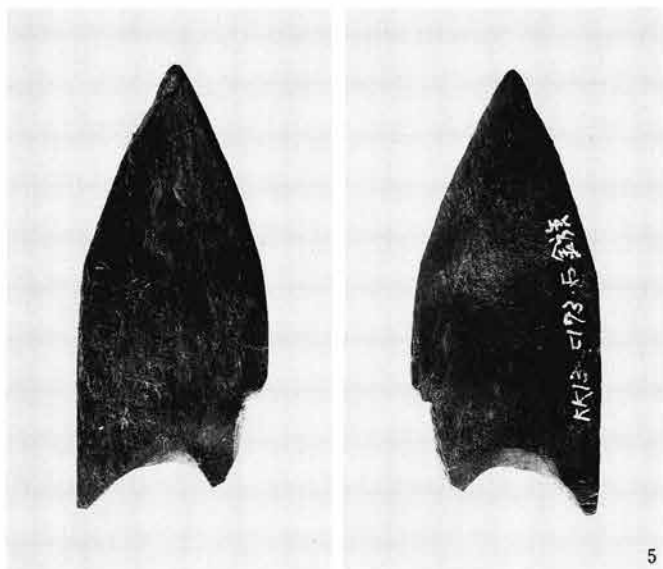

173号住居

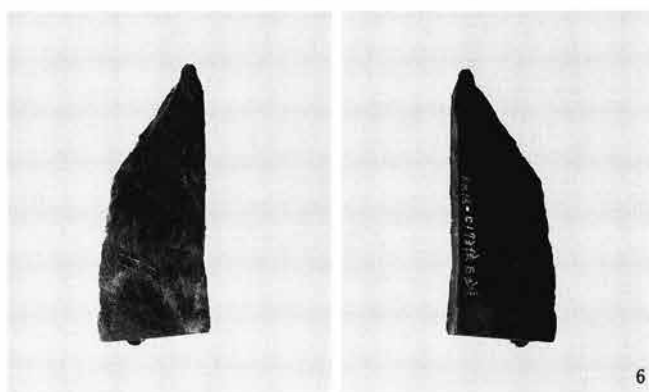

288号住居



101号住居

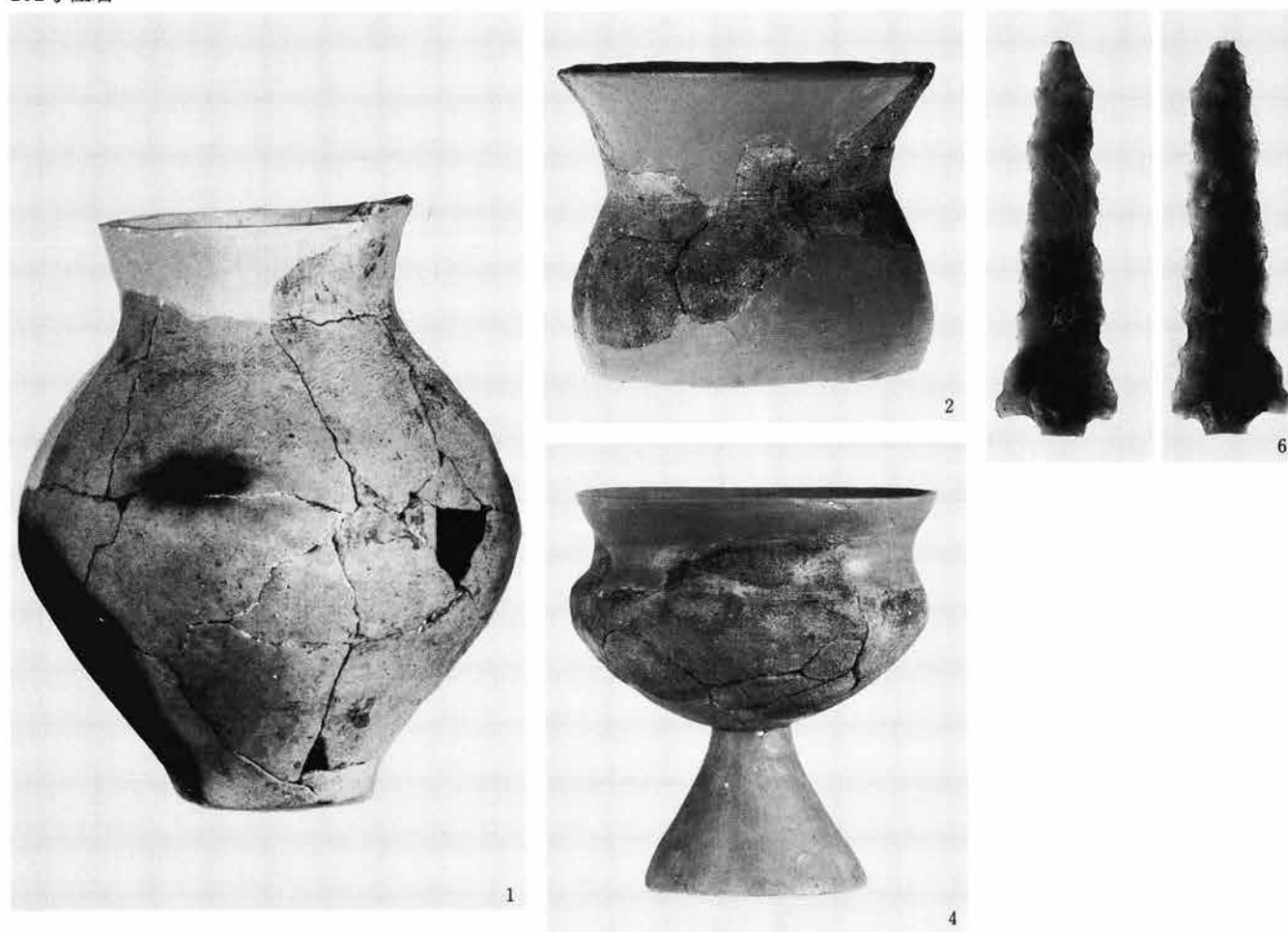

104号住居

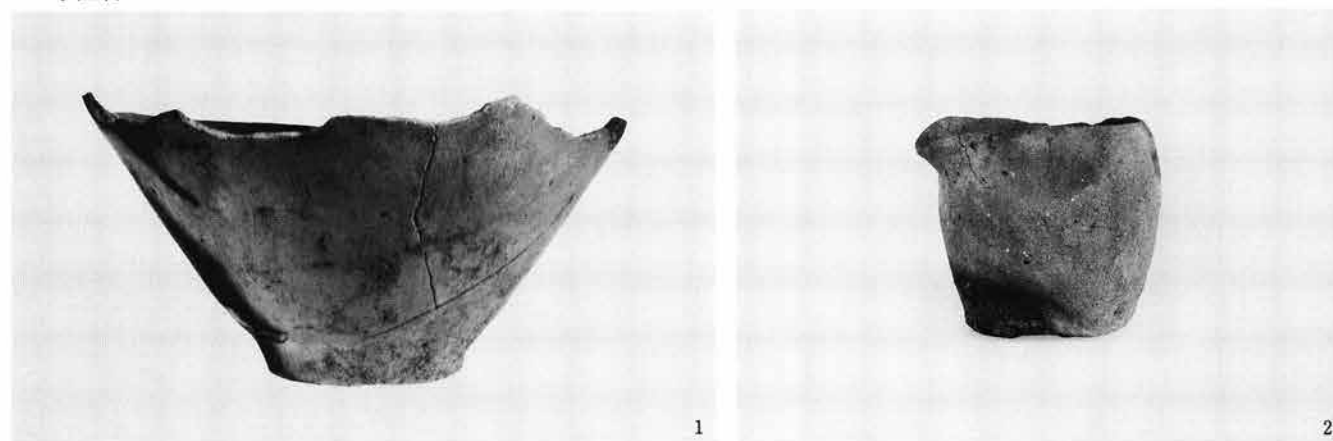



108号住居



112号住居

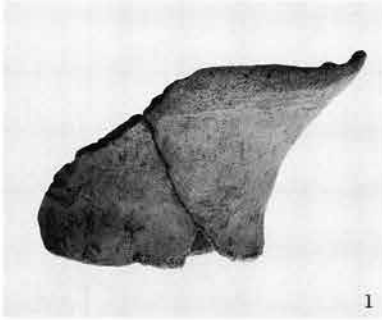

117号住居



118号住居



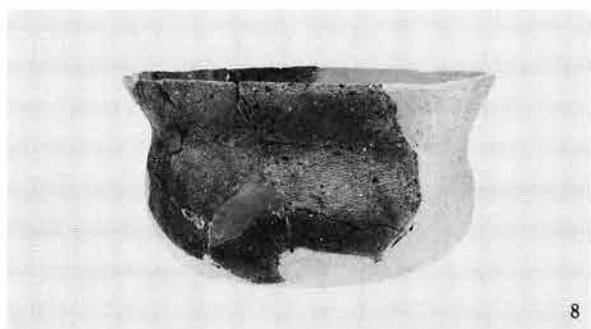
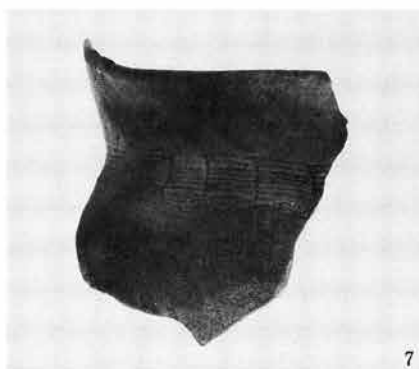
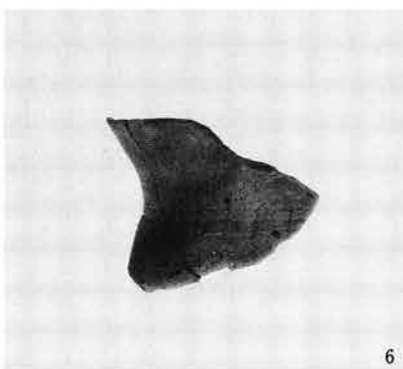

123号住居

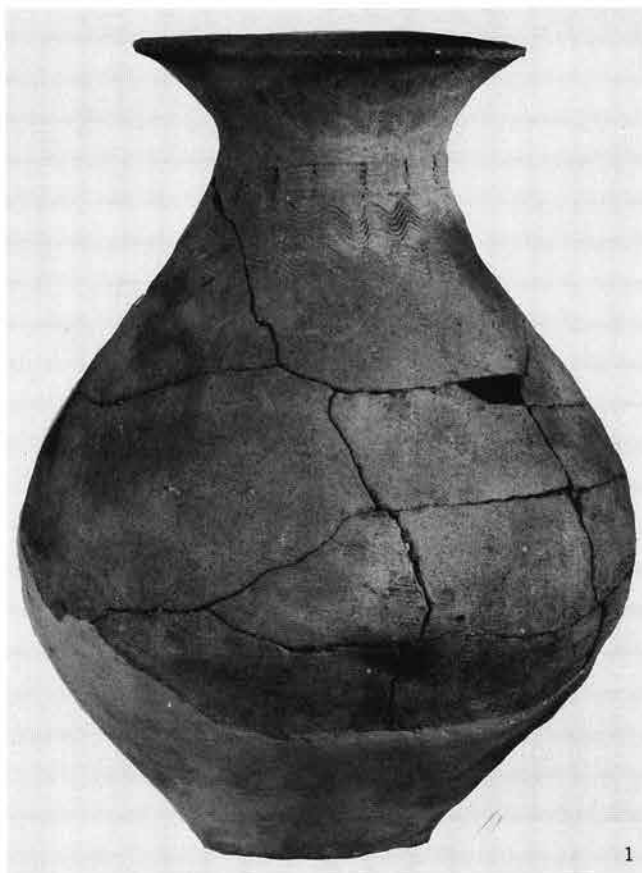

1



2



4



3



15

124号住居



1



2



3





4

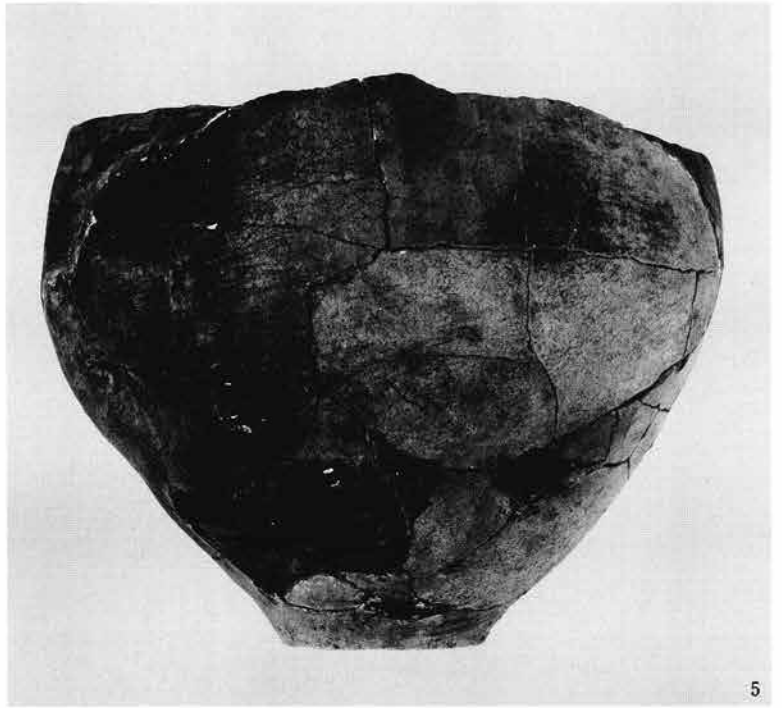

5



6



7



11



15

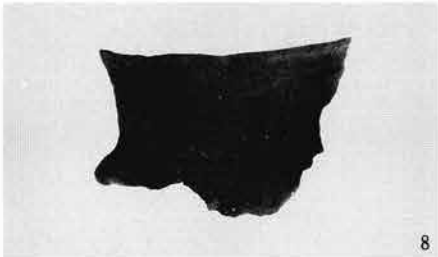

8



12



16



9



13



17



10



14



18



19

126号住居

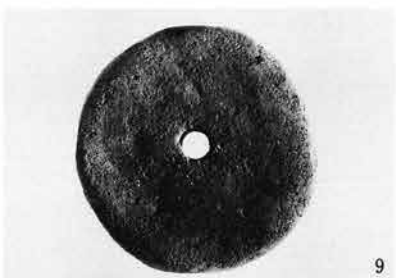

133号住居



138号住居



150号住居

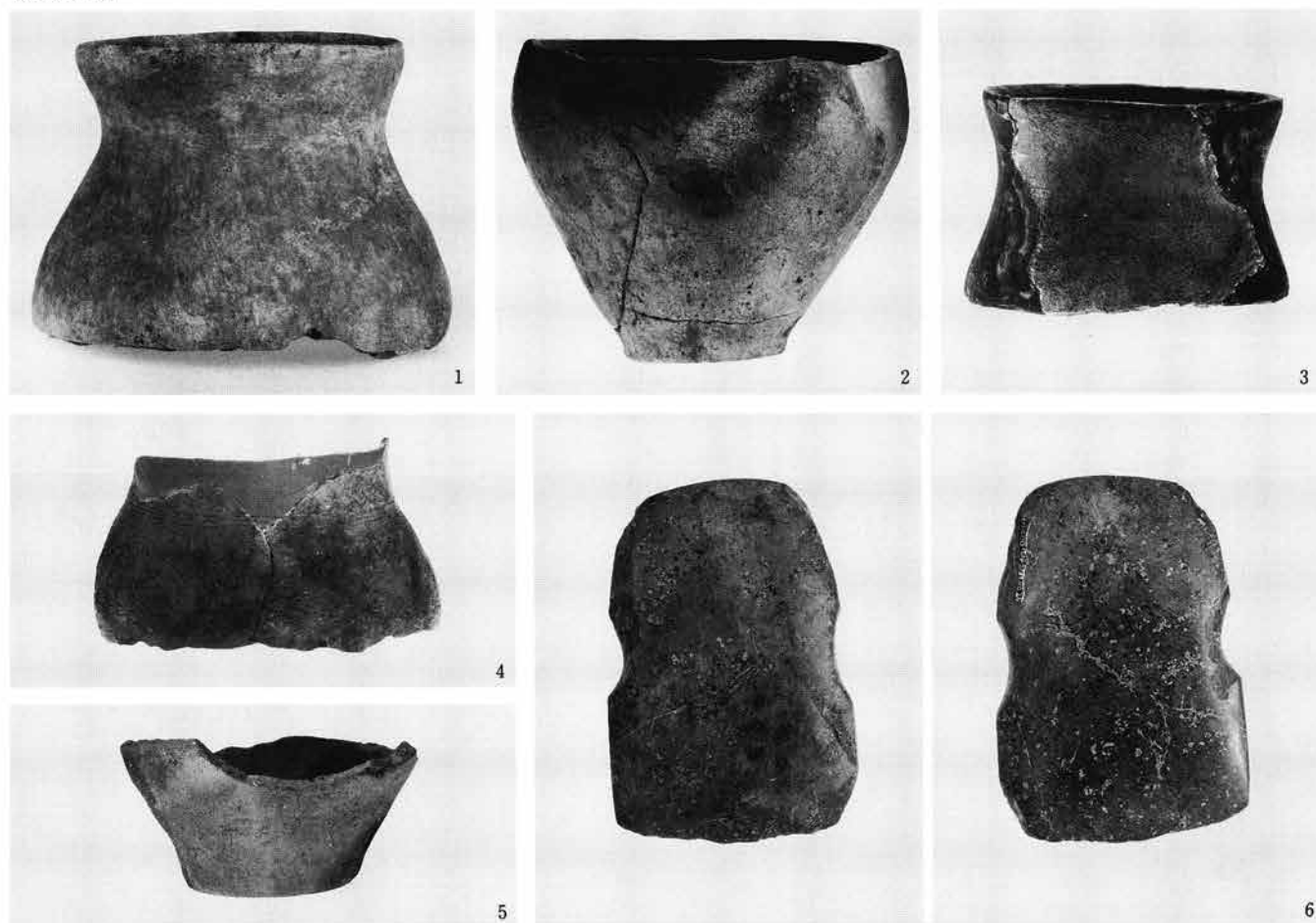

156号住居





158号住居

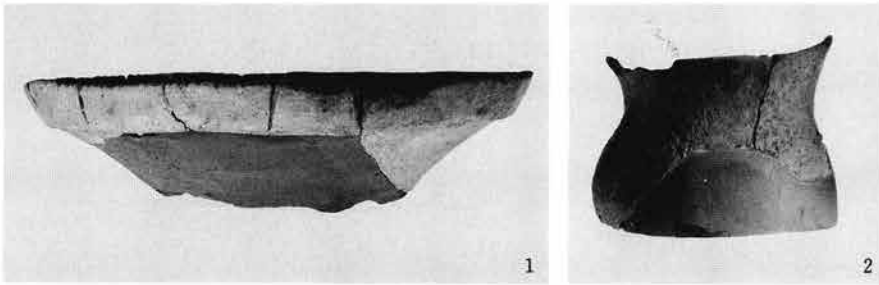

182号住居

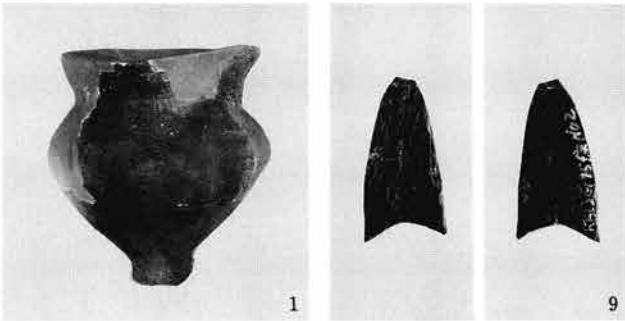
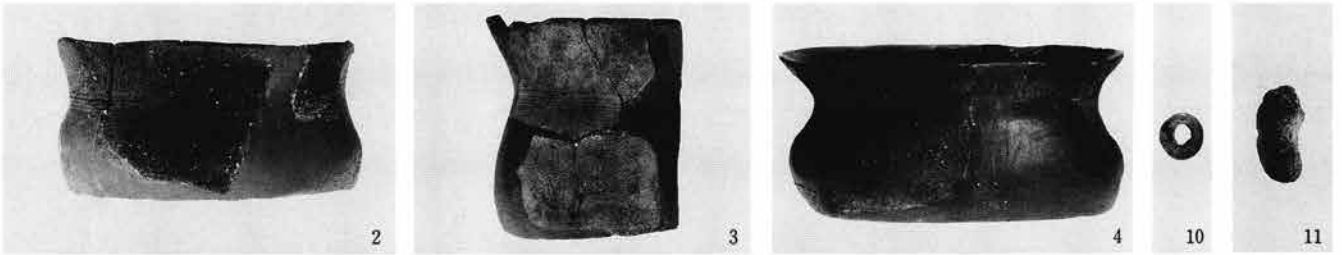

189号住居



160号住居

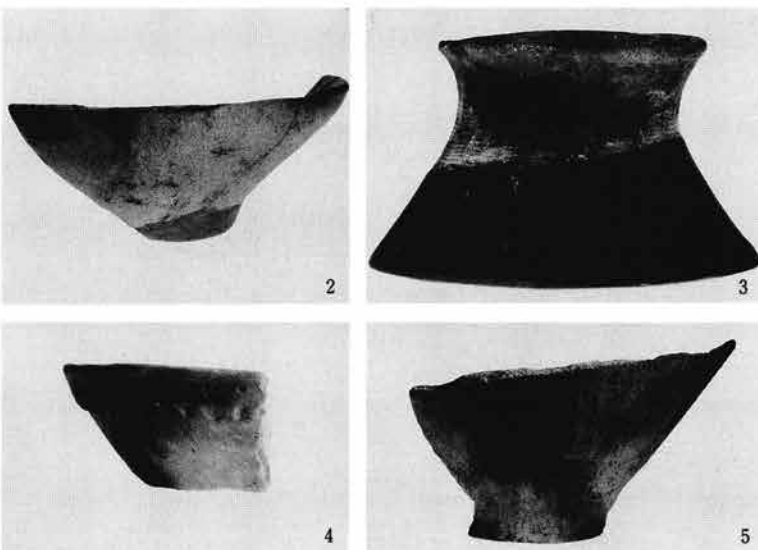

161号住居

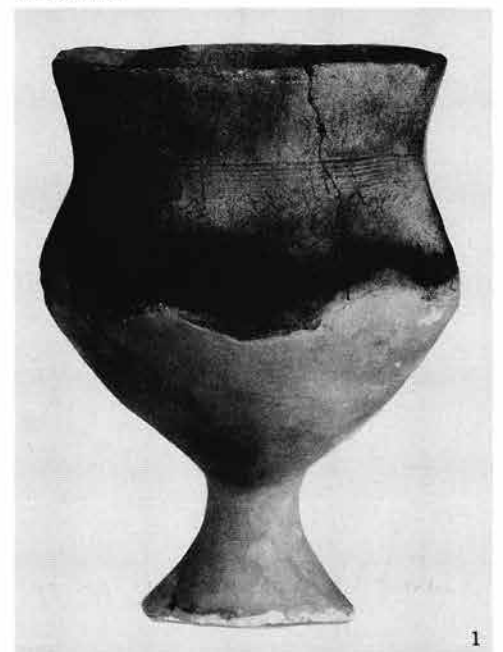

166号住居

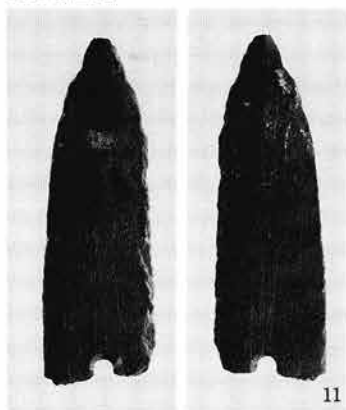

252号住居



171号住居



213号住居



215号住居



1



2



3

218号住居



22

219号住居



1



2

220号住居



1



2



3



229号住居

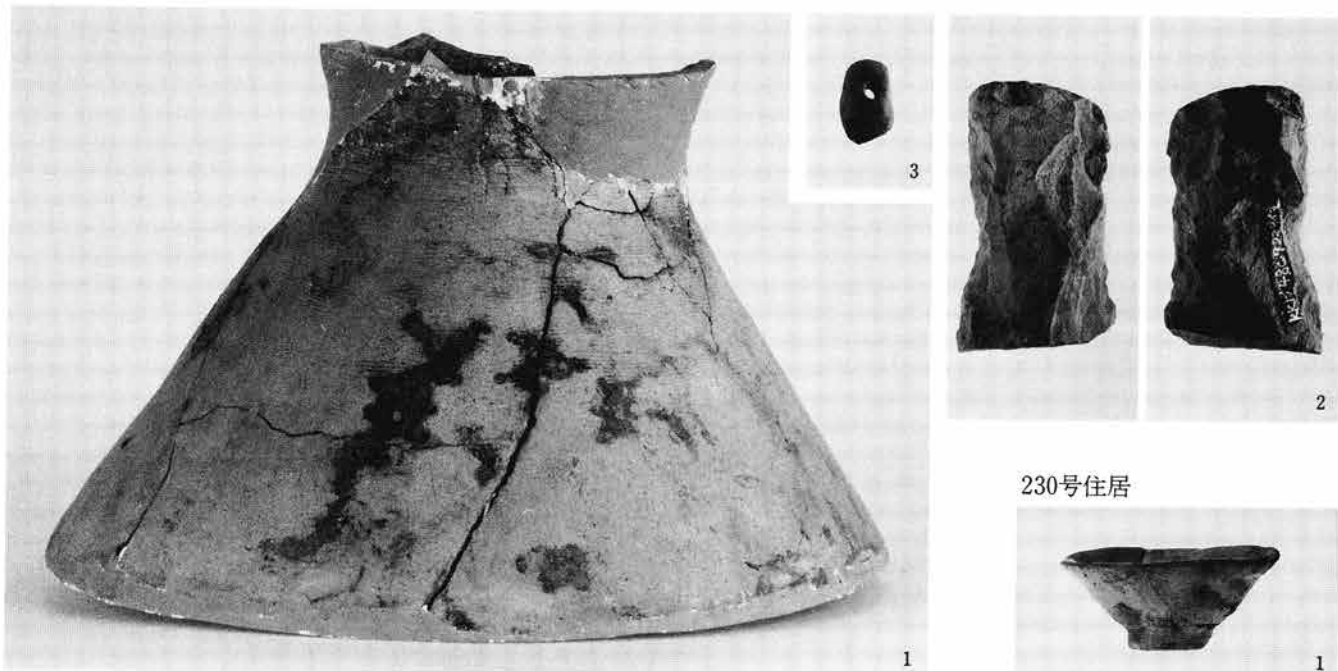

230号住居



235号住居

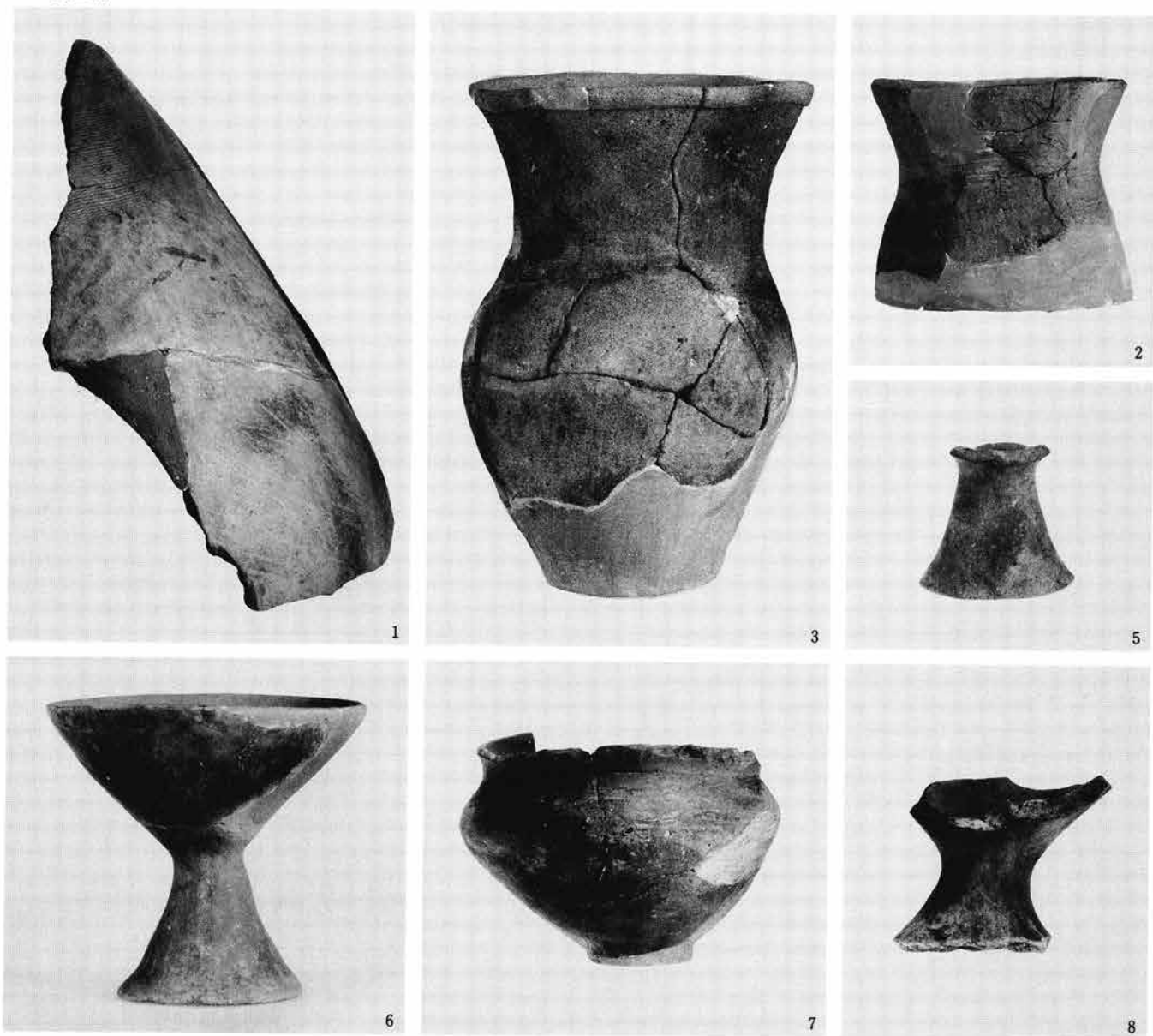

図版 141

235号住居



9



10



11



13



14



12

240号住居



1



2

243号住居



1



3

244号住居

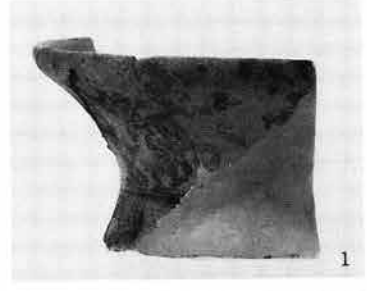

1



2

245号住居



1



2

246号住居

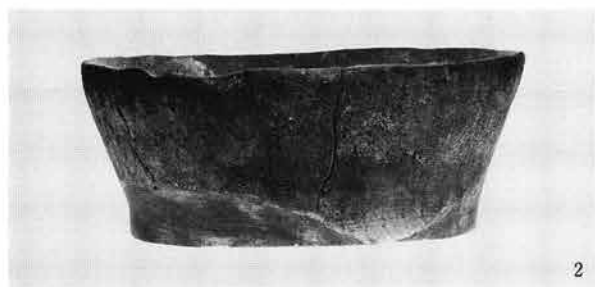

247号住居

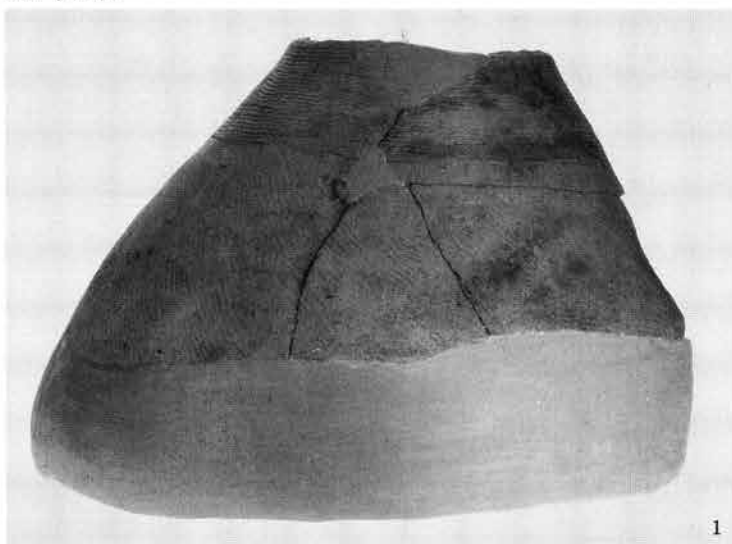

249号住居

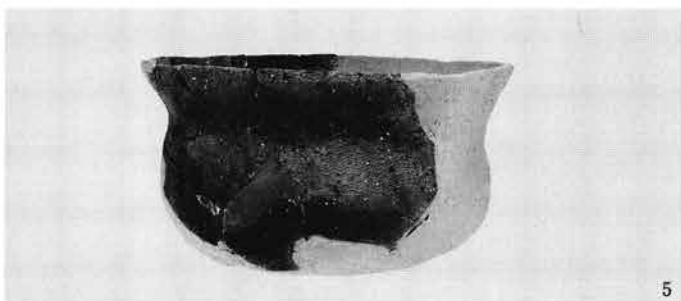
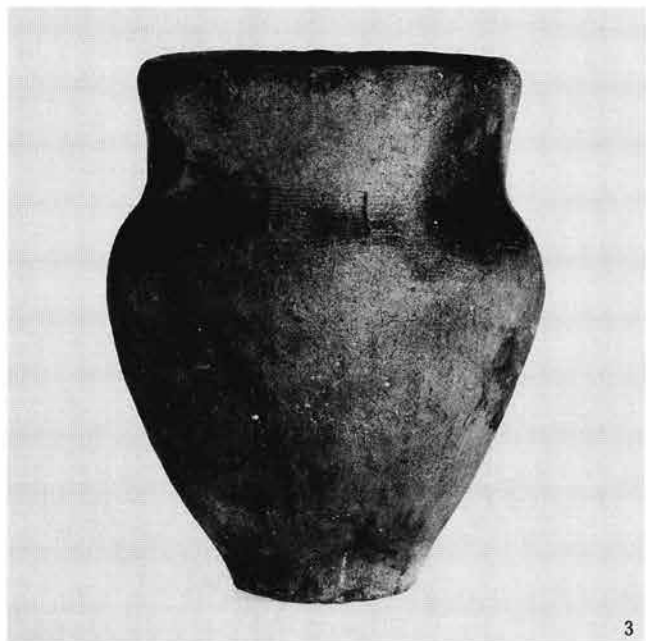



259号住居



260号住居



262号住居



263号住居

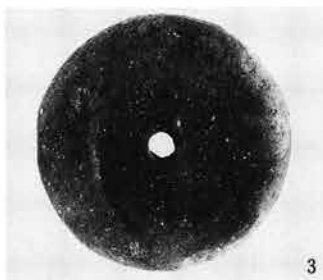
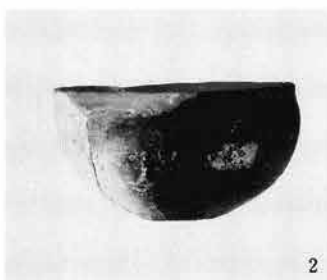

276号住居



281号住居

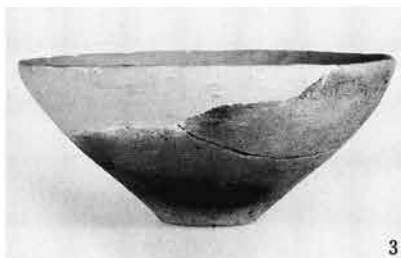

287号住居

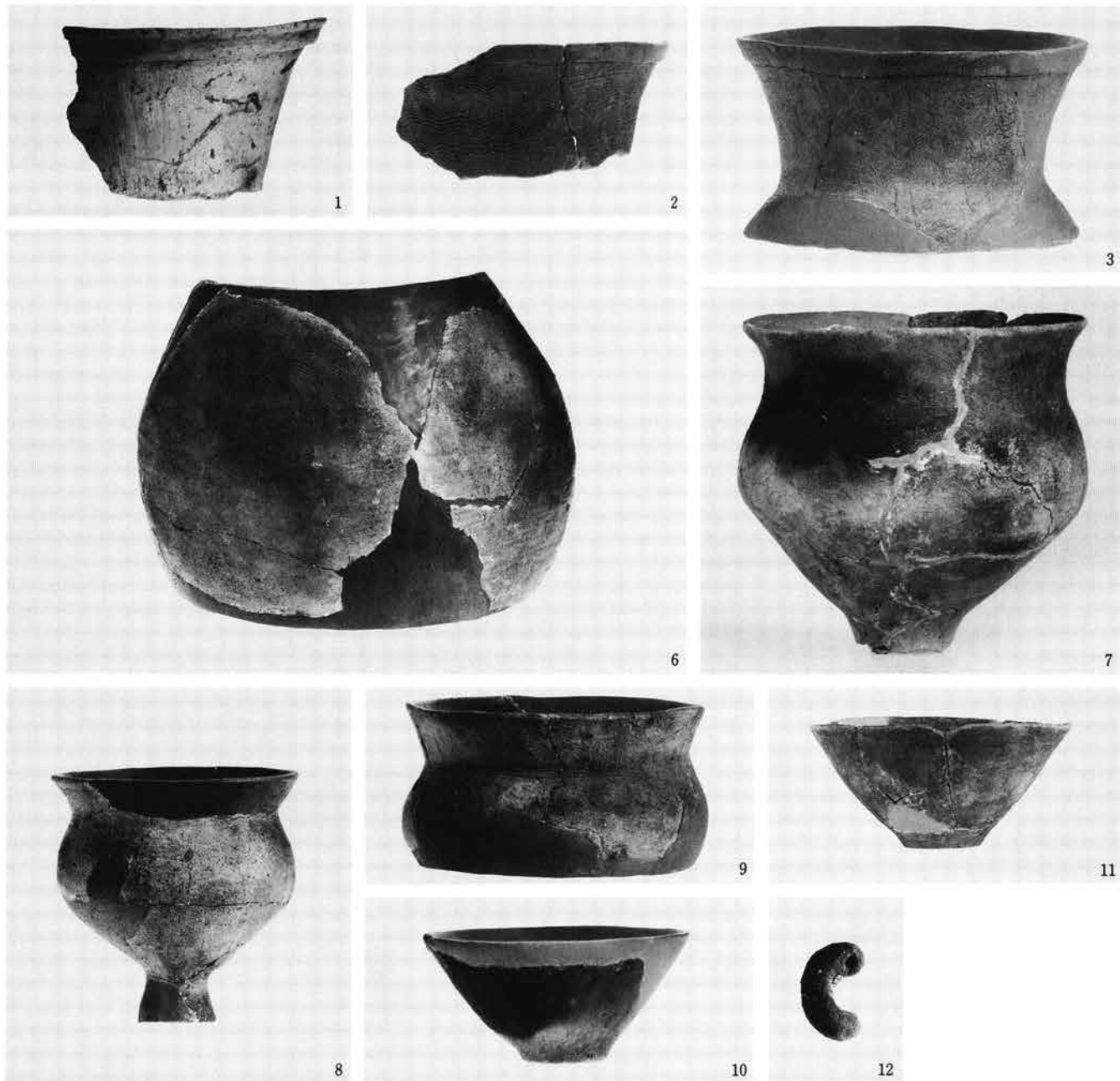

289号住居

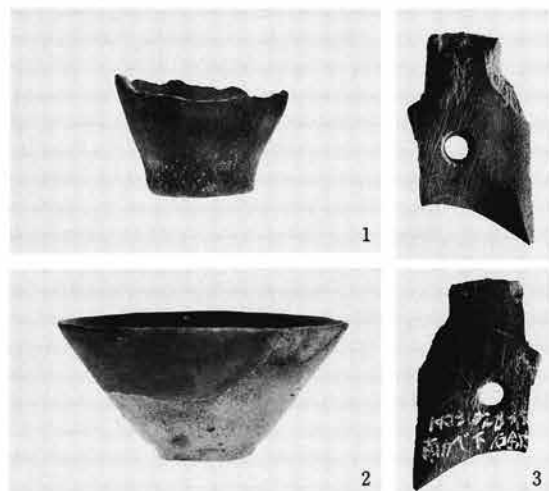

290号住居

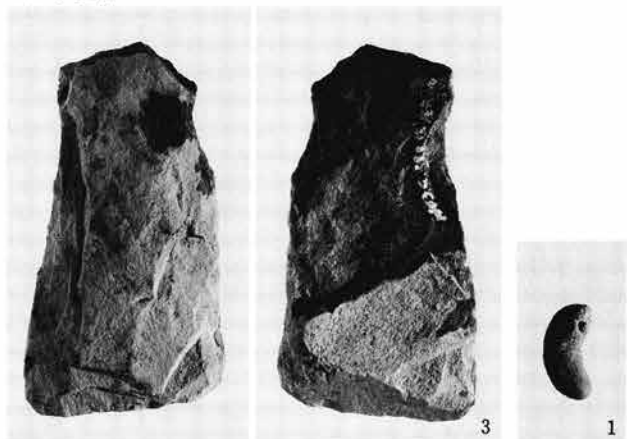

290号住居



291号住居

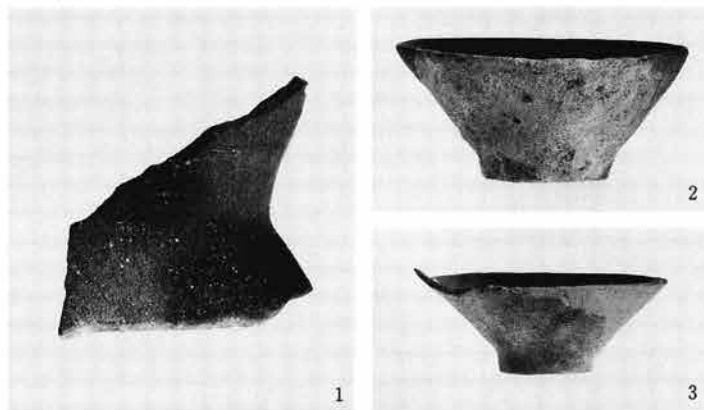

297号住居



70号住居

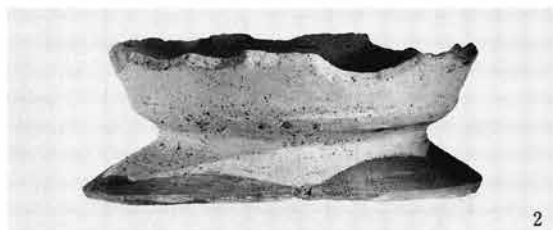

95号住居



100号住居





113号住居



116号住居



115号住居



125号住居





135号住居



140号住居

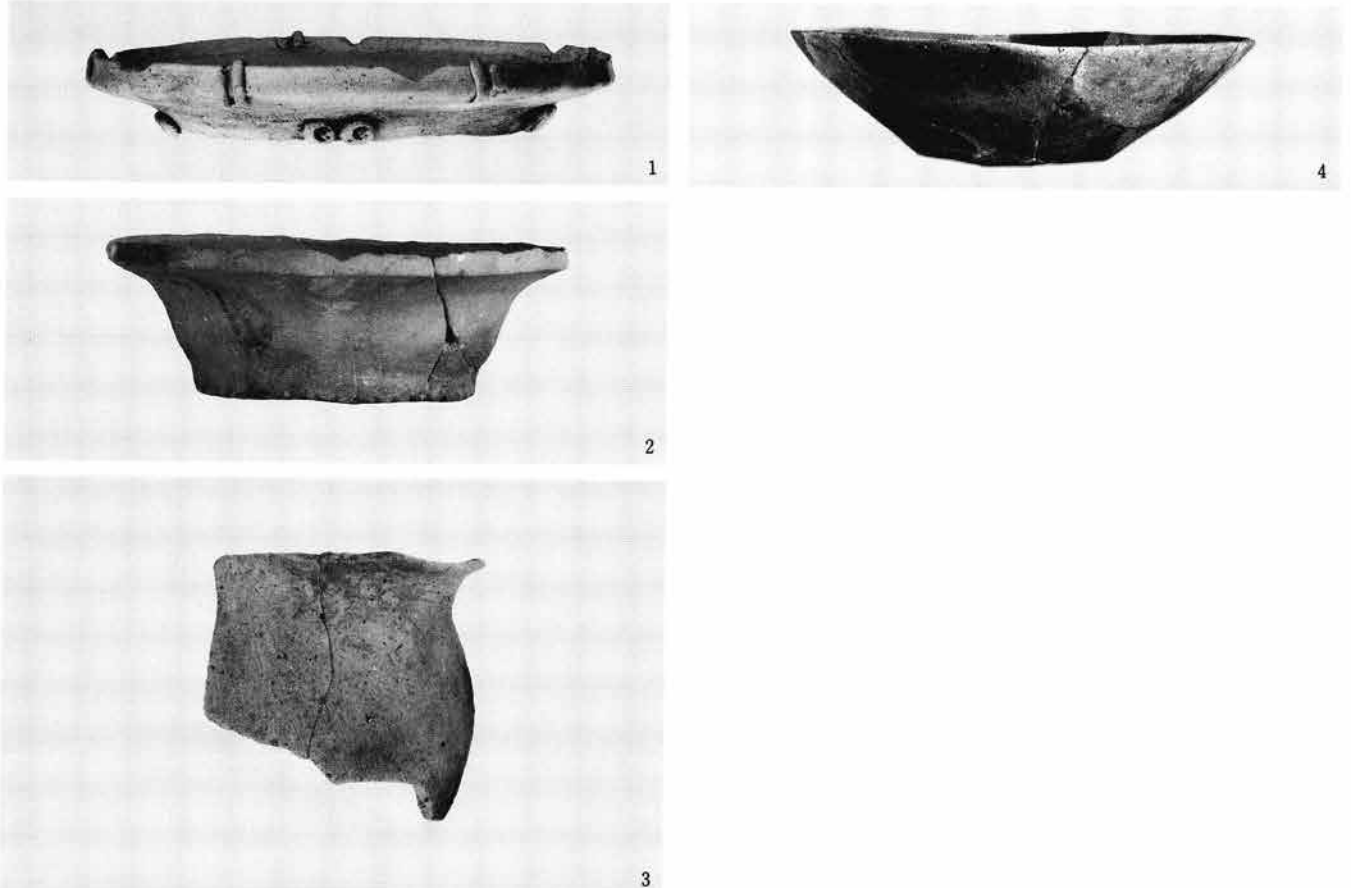



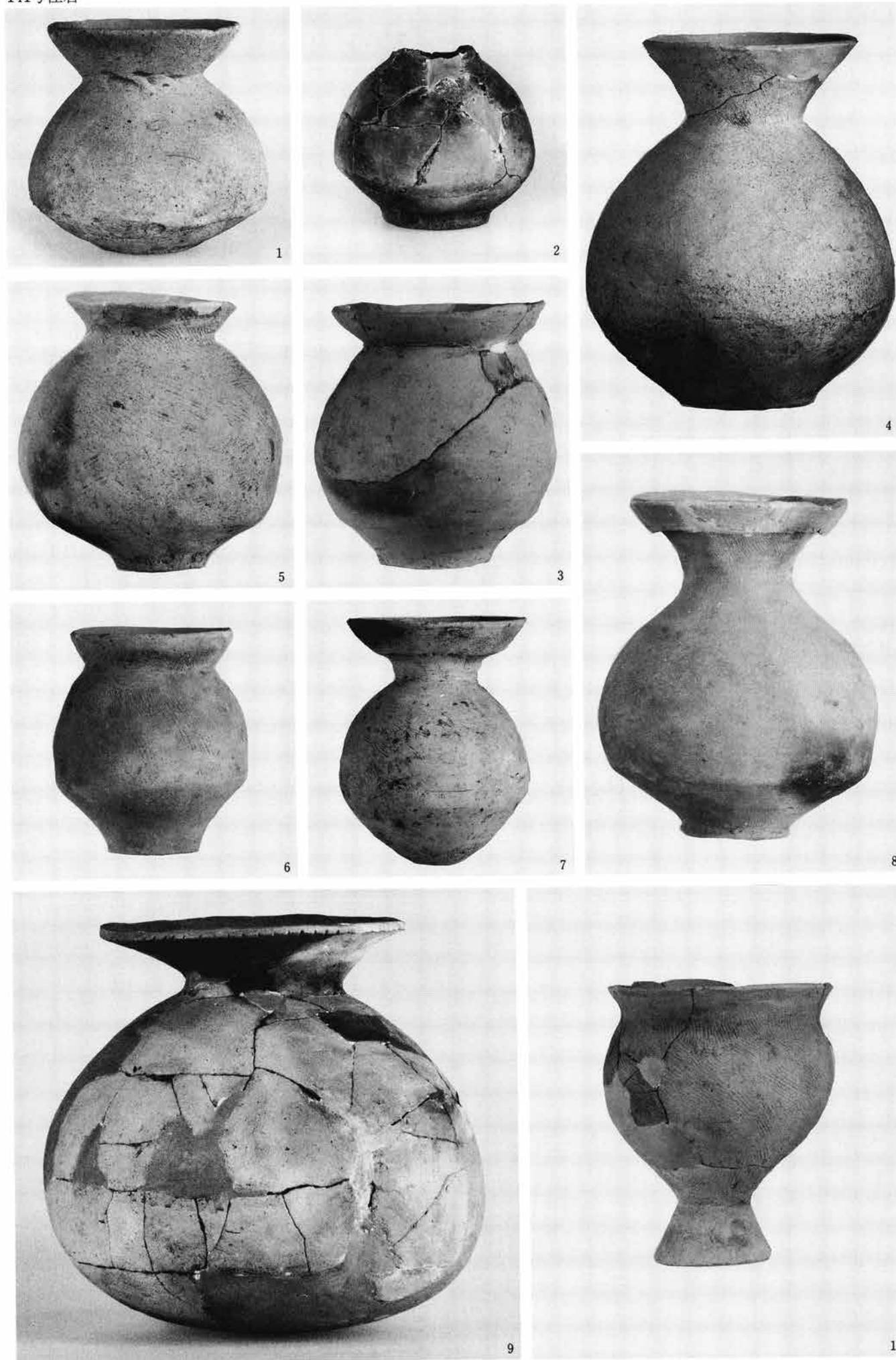

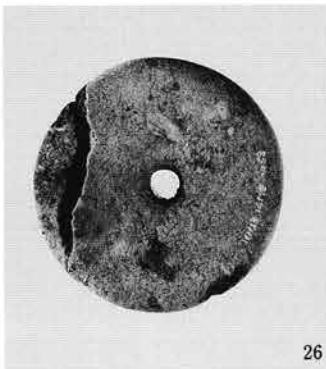
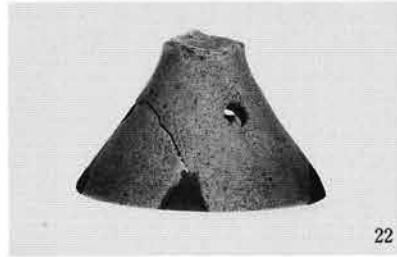
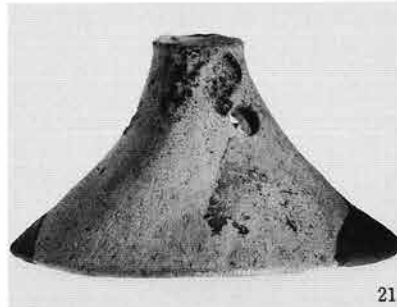
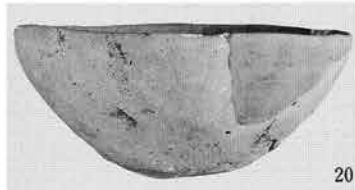
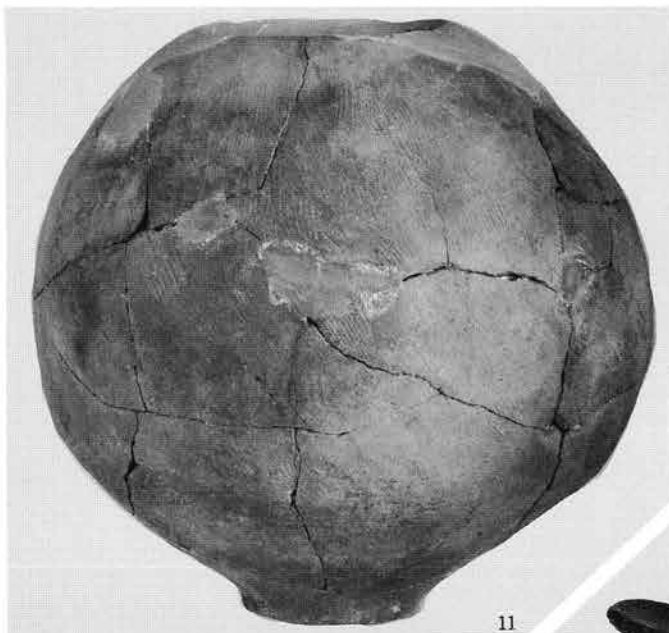

151号住居

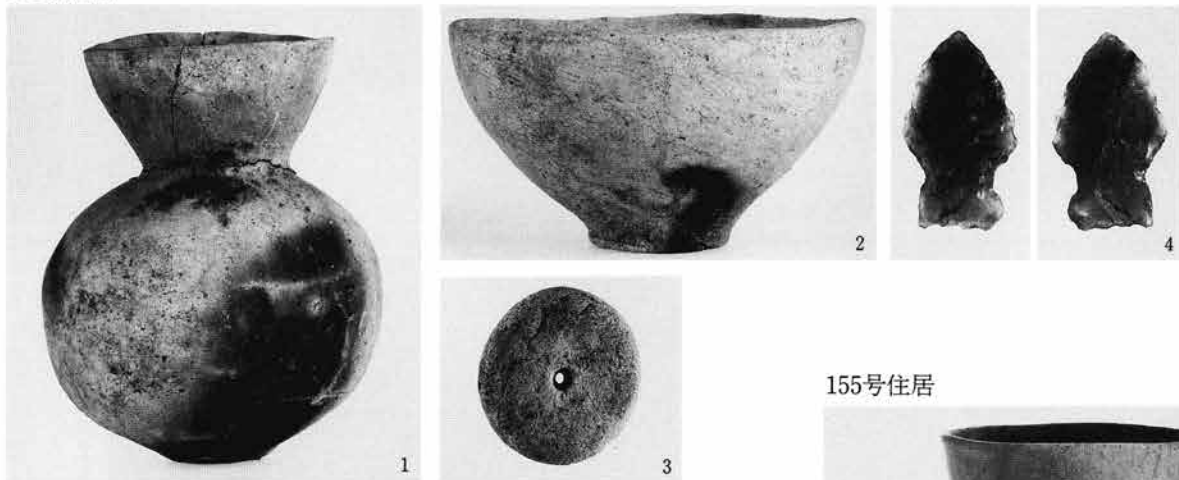

155号住居

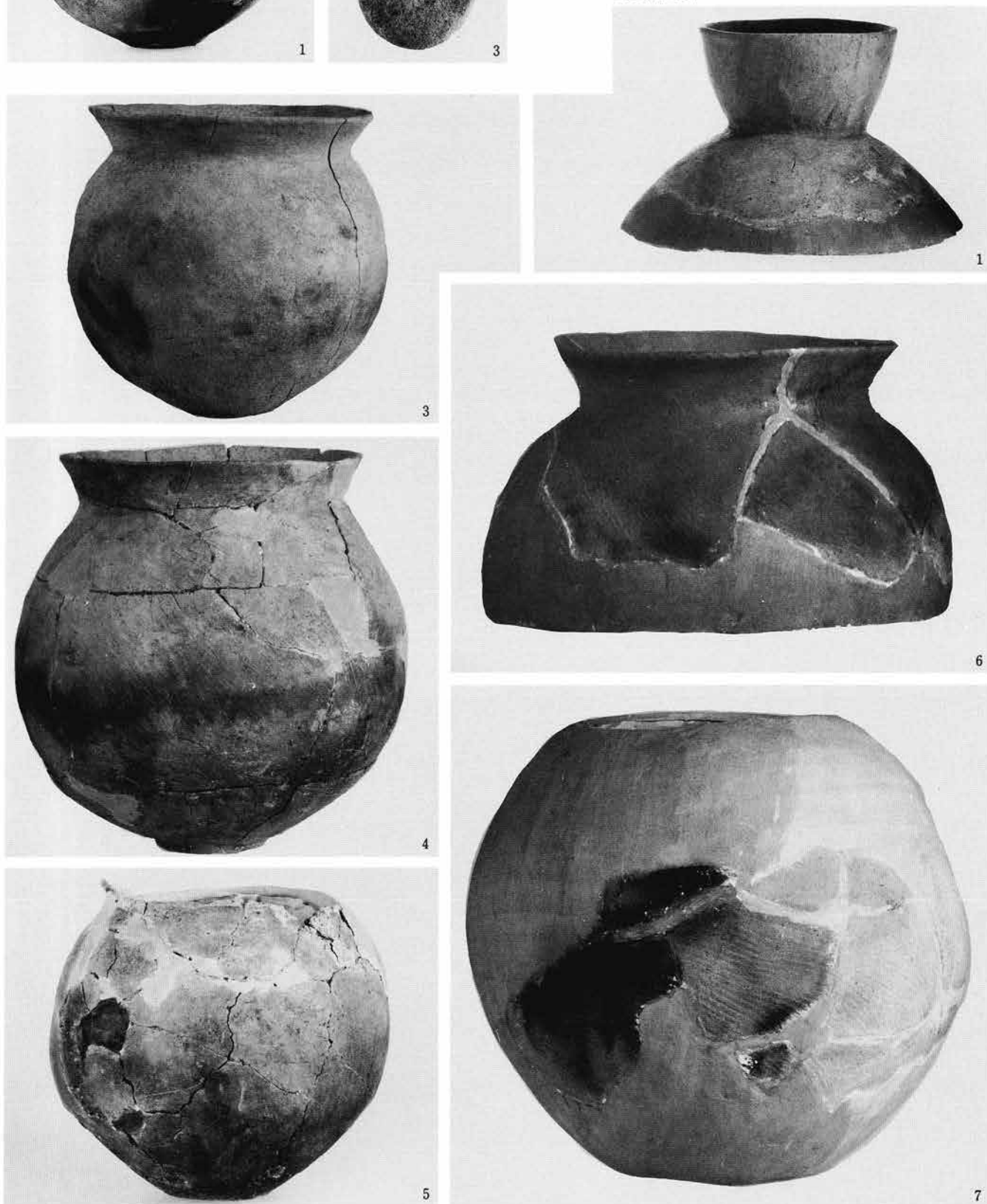





8



9



10



12



14



15



16



17



18



19

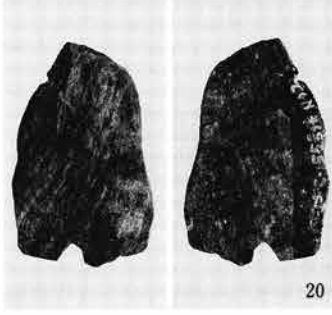

20

170号住居



2

184号住居

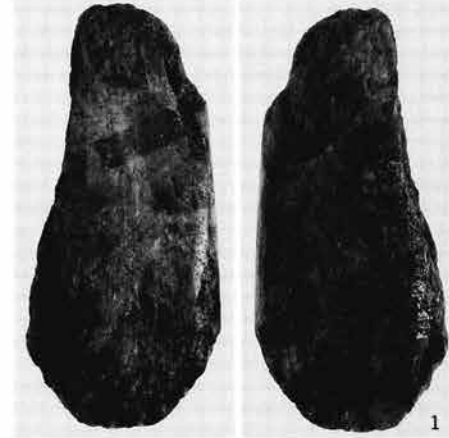

1

185号住居

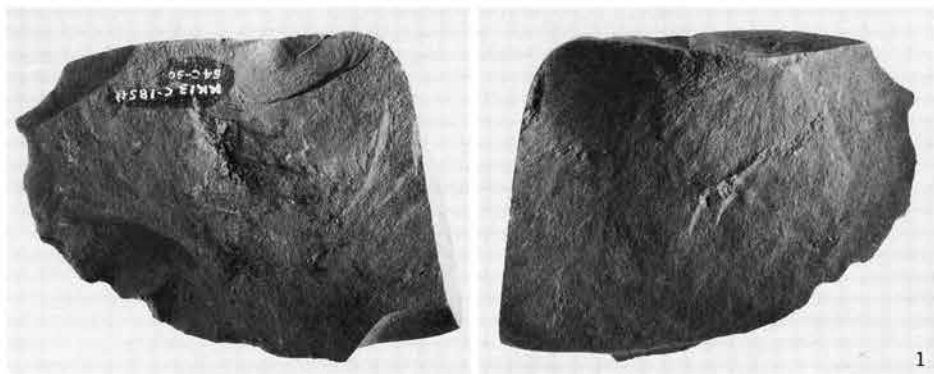

186号住居



205号住居



282号住居

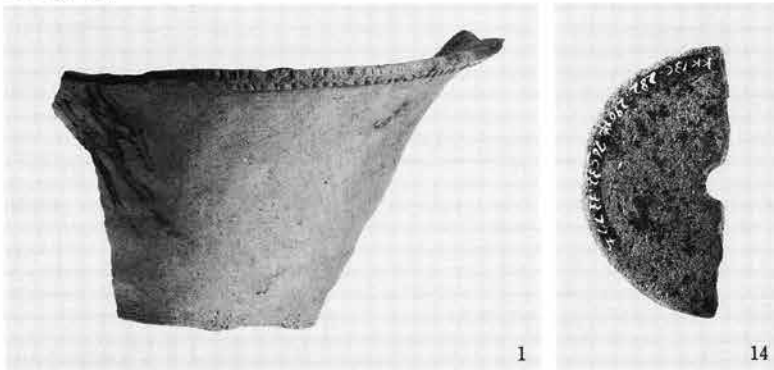

292号住居

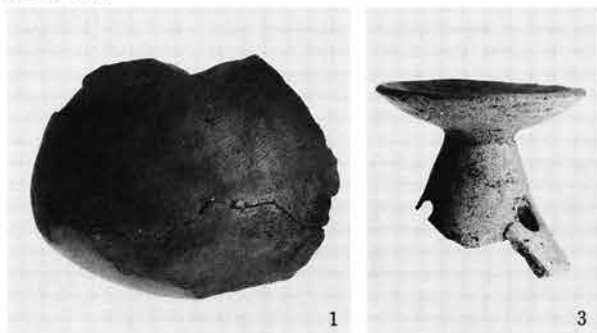

296号住居



298号住居



103号住居

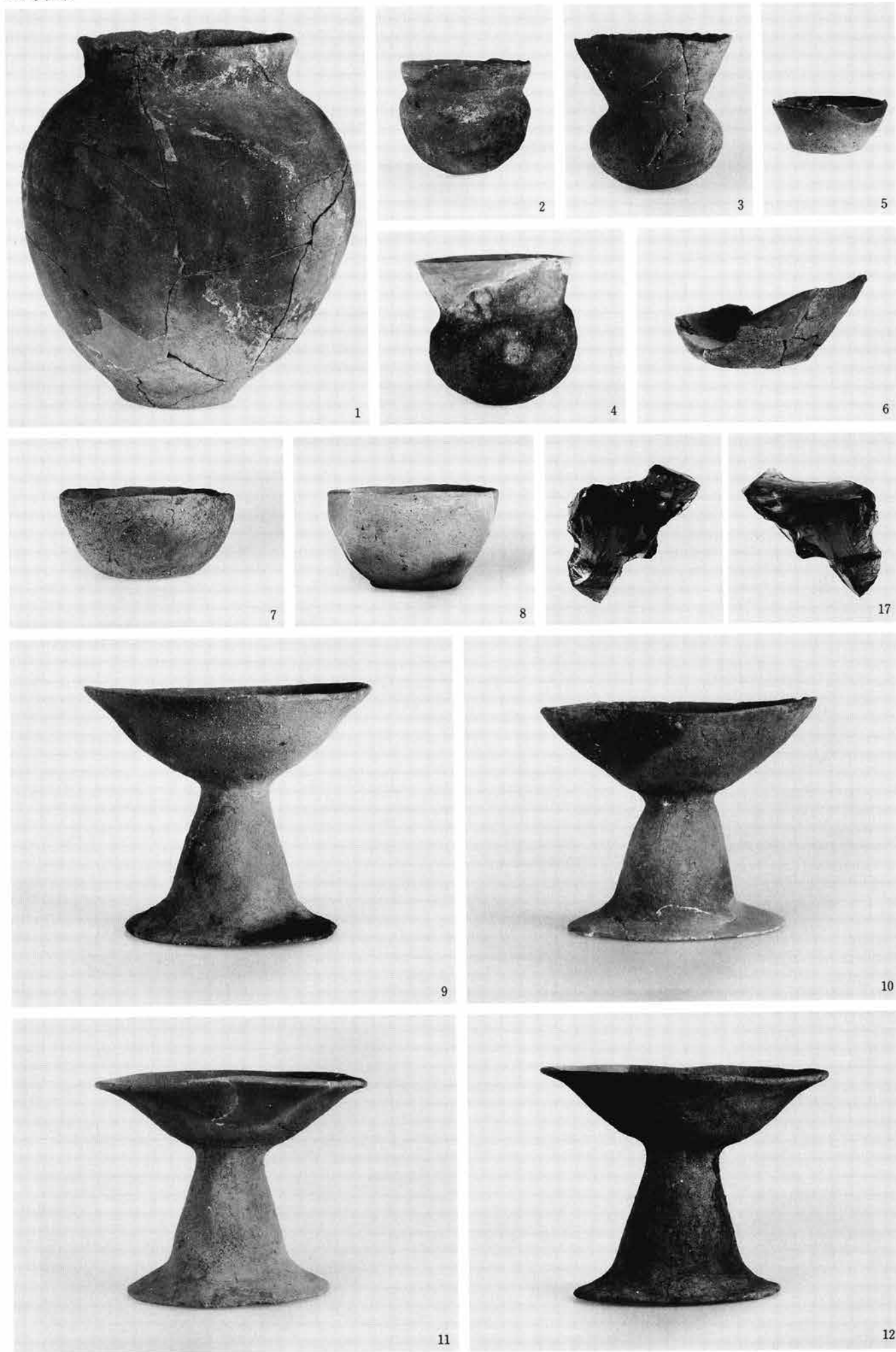





13



14



15



16



1



3



2



6



8

1号周沟墓



1



2



3



4



6



7

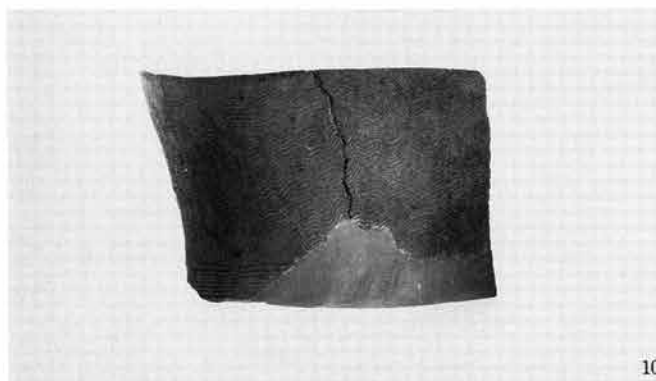
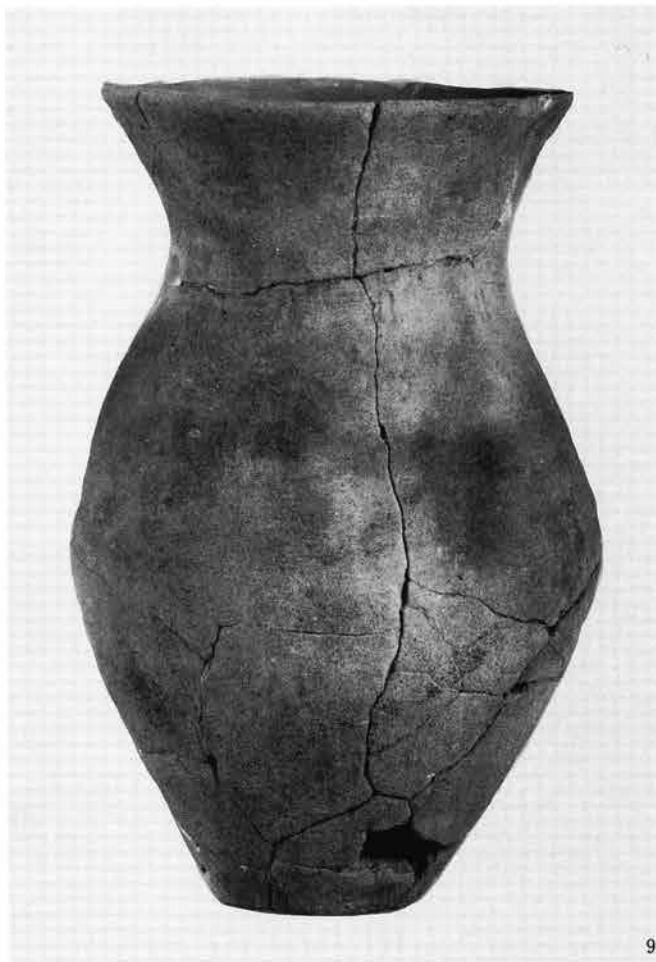



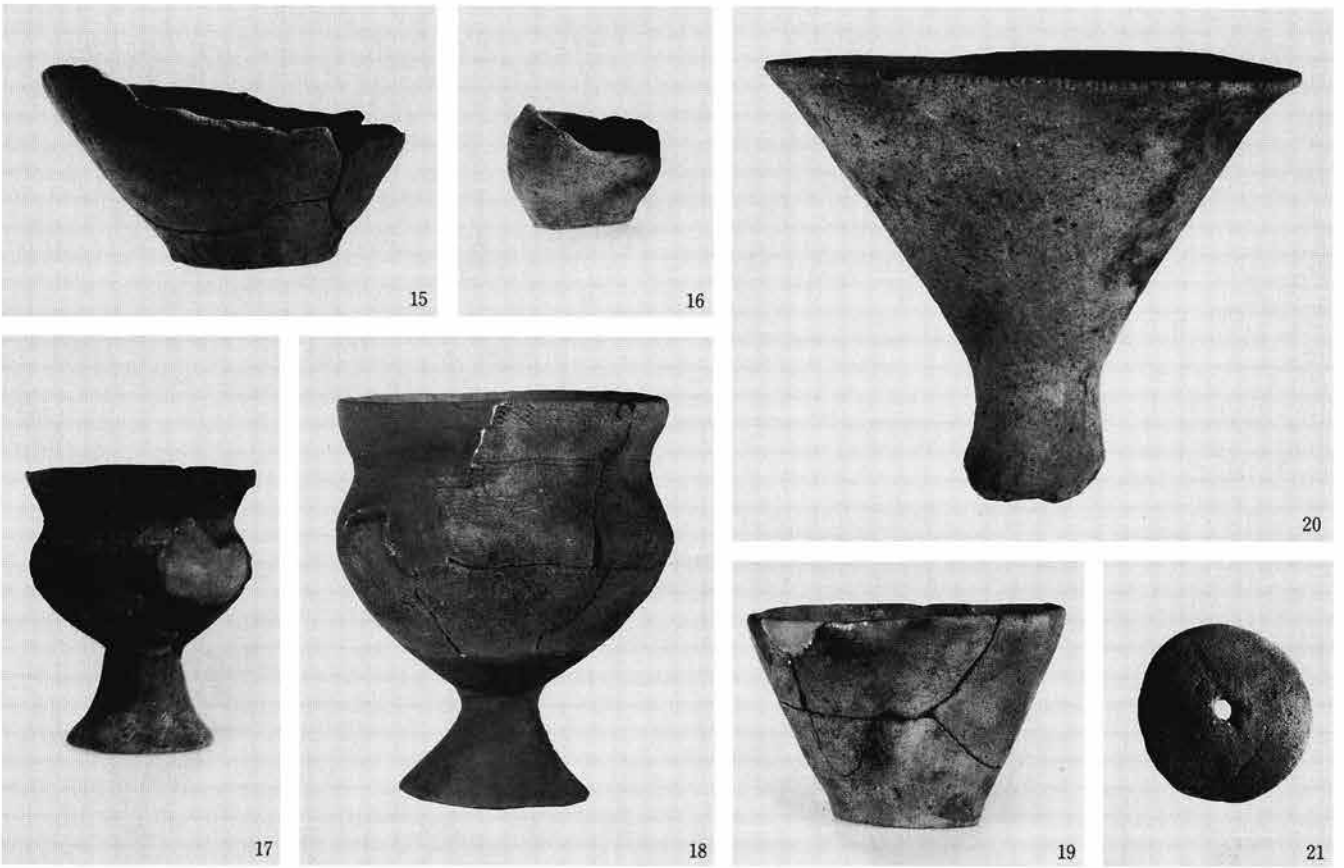

2号周沟墓



6号周沟墓

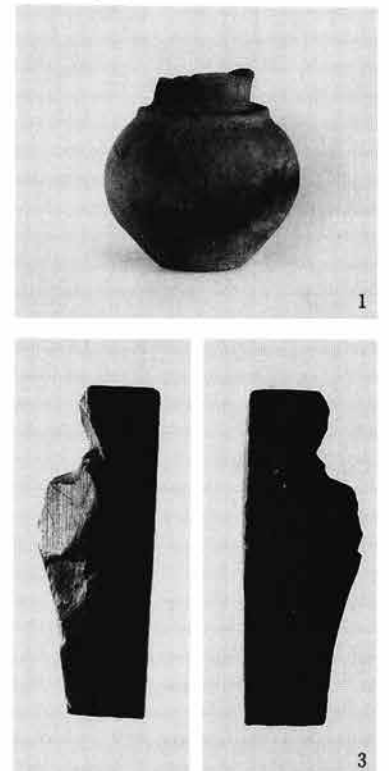

4号周溝墓



7号周溝墓

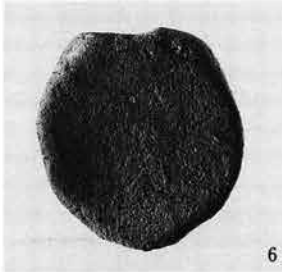
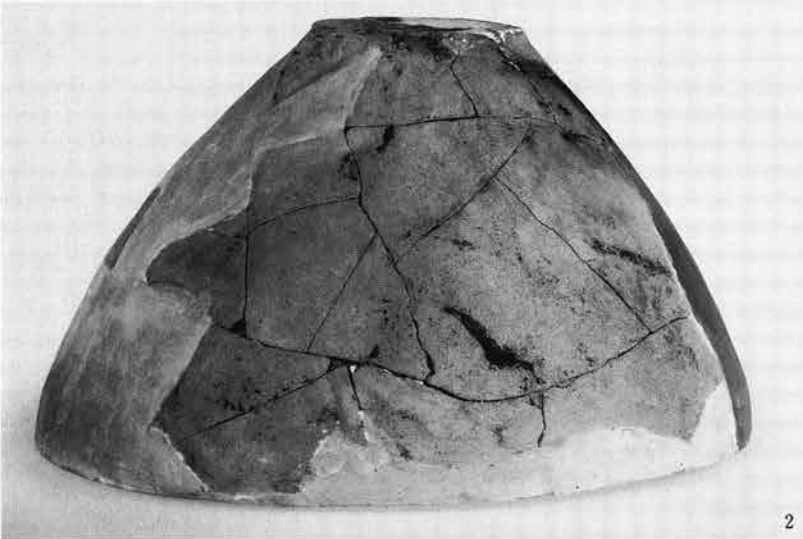

8号周沟墓



9号周沟墓

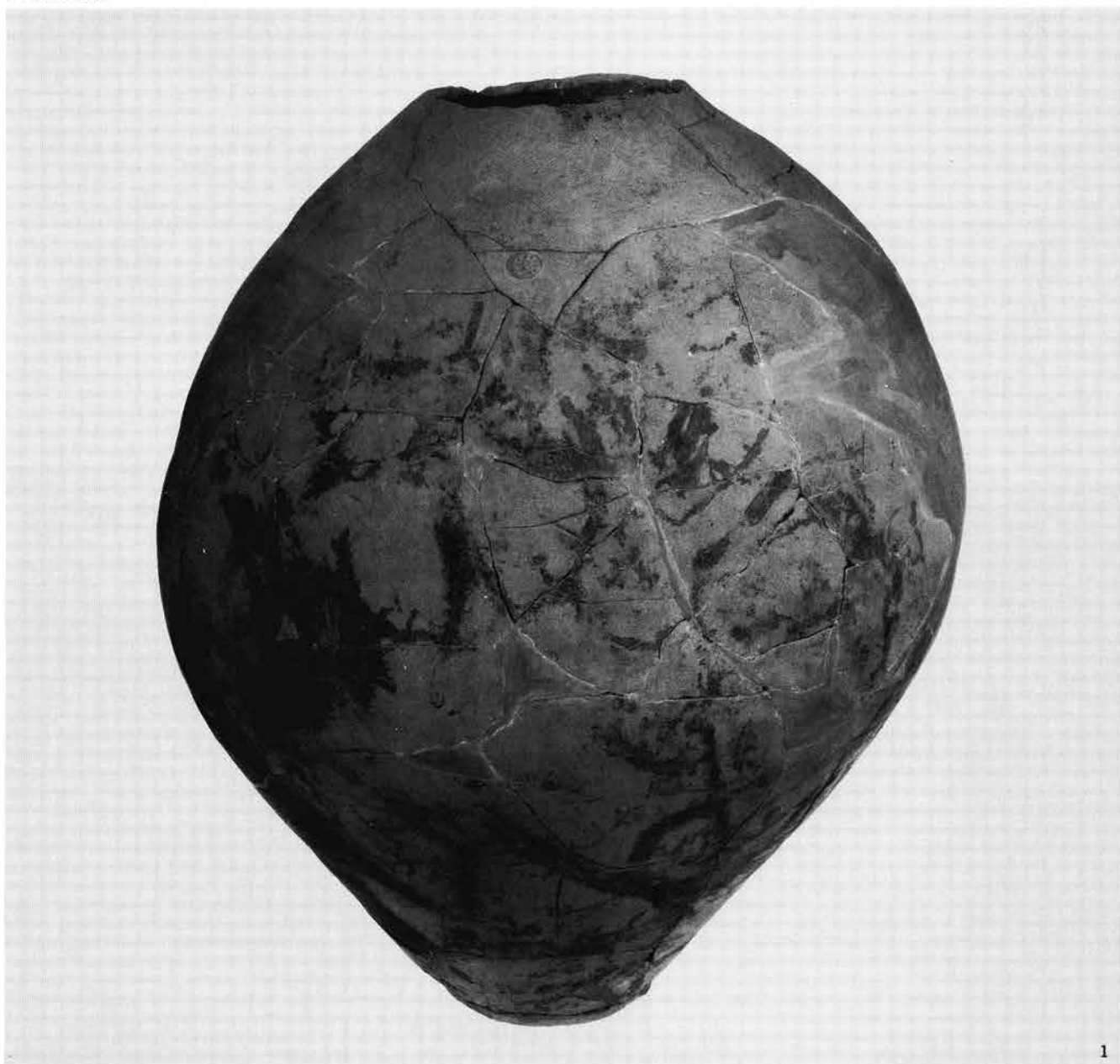



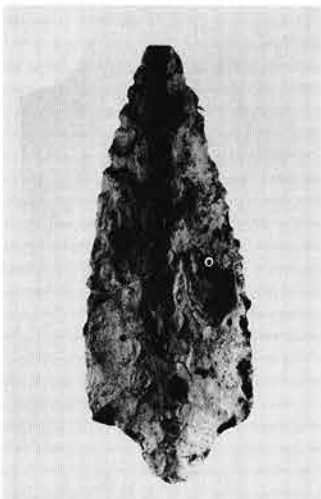
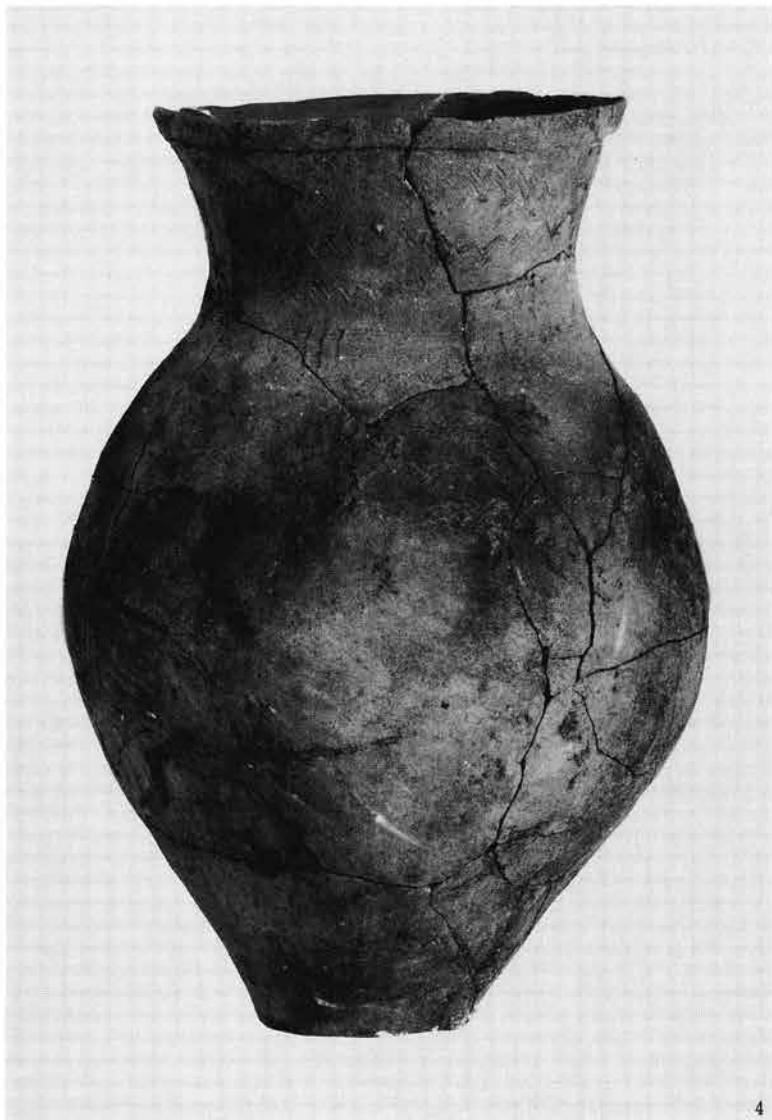

11号周溝墓



4



1



2



5



6



3

12号周沟墓



13号周沟墓





15号周溝墓

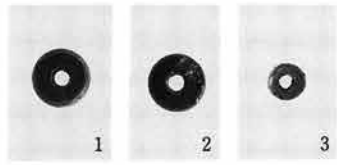

D 1号周溝墓



D 2 号周沟墓

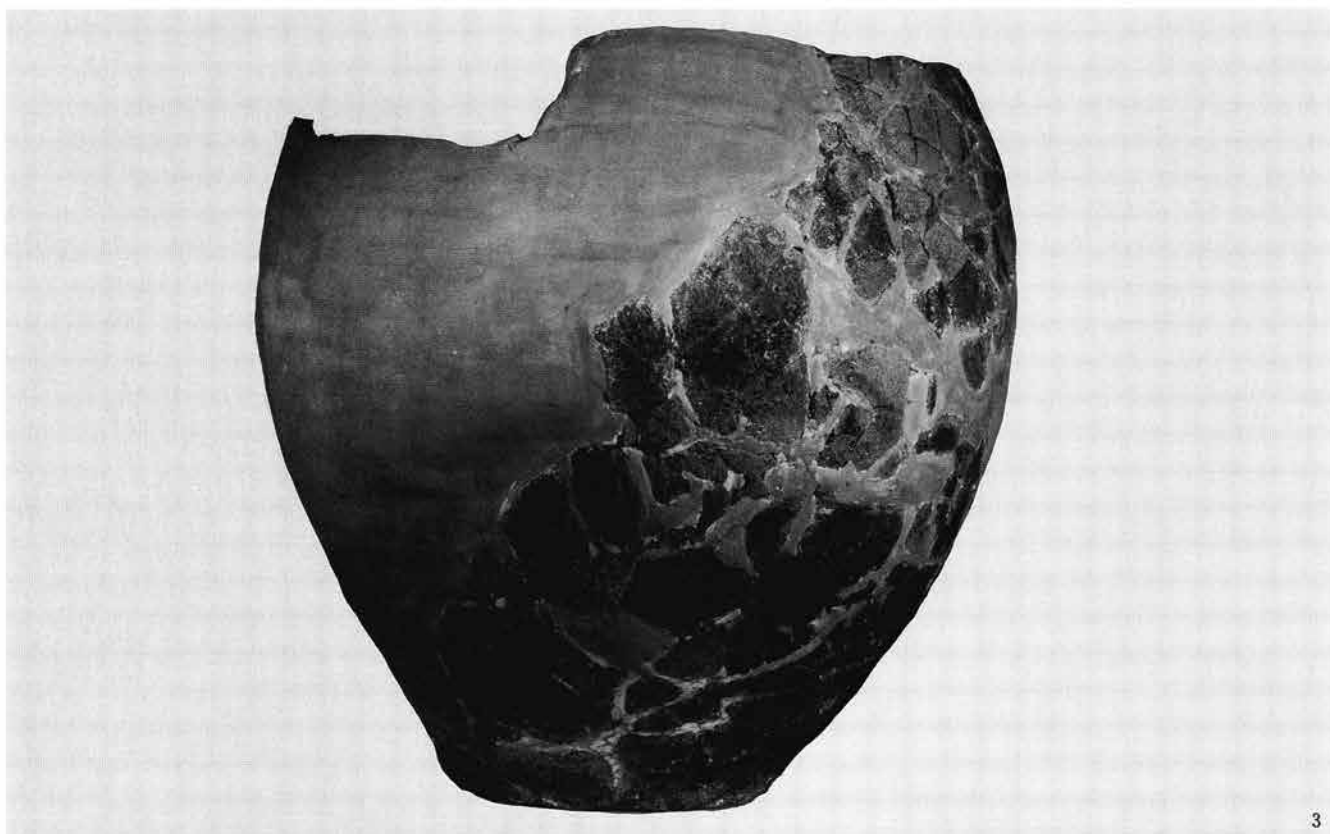

D 4 号周沟墓



D 5 号周溝墓

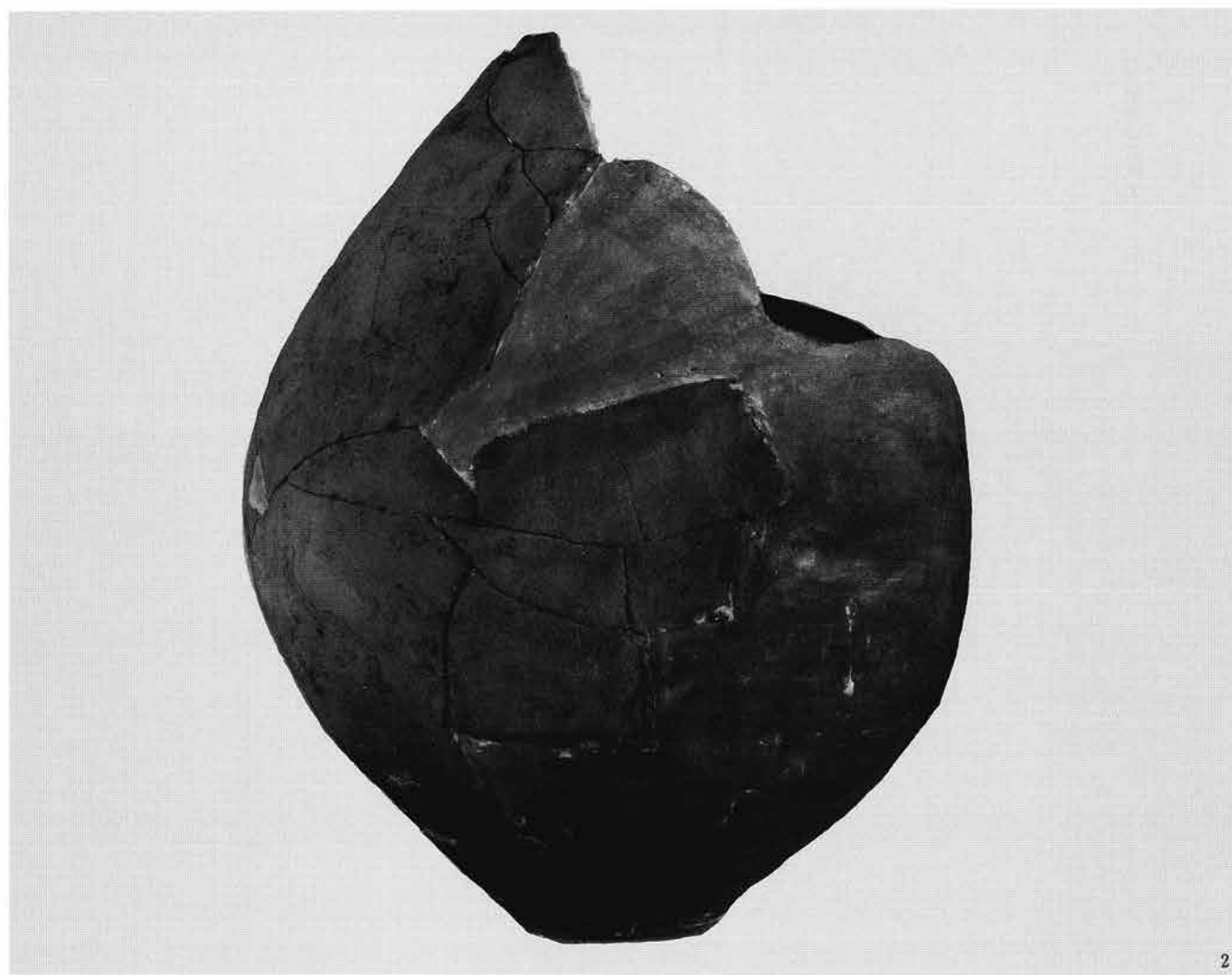





4



5



3

D 7 号周沟墓



D12号周沟墓

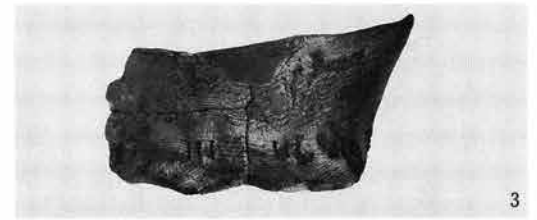

D13号周沟墓



17号溝



18号溝



100号溝

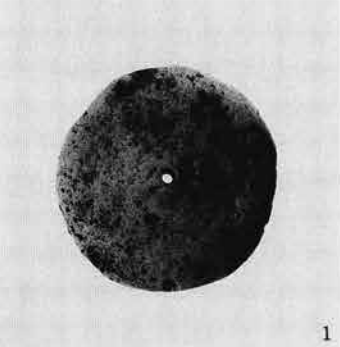

76号溝

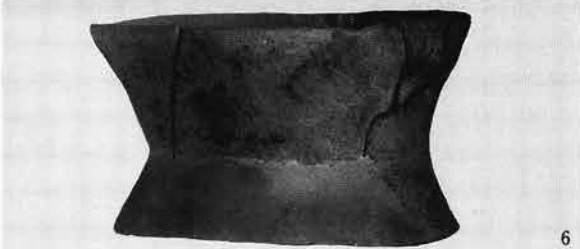



76号沟



1



3

76号沟



2号沟

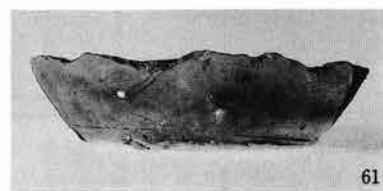
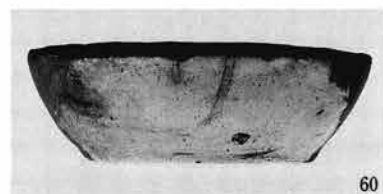

39号沟



165号土壙



2号井戸

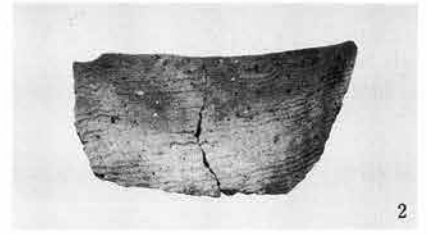

11号井戸

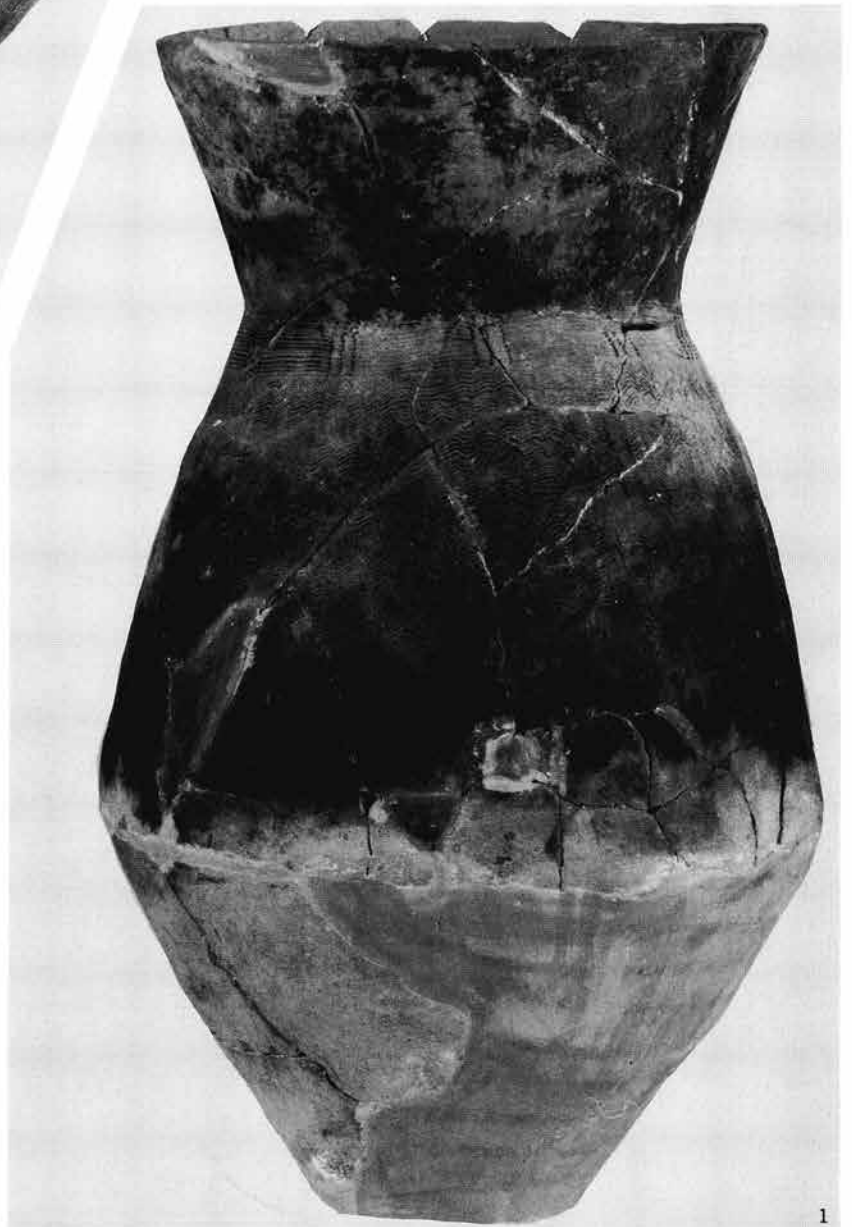
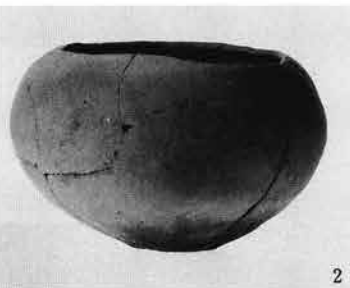
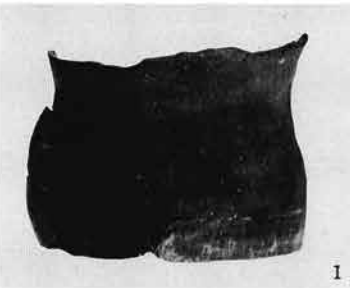



40号井戸



2号遺物群



1号埋設土器



遺構覆土、包含層





2



3



4



5



6



7



8



9



11



14



15



16



20



19



21

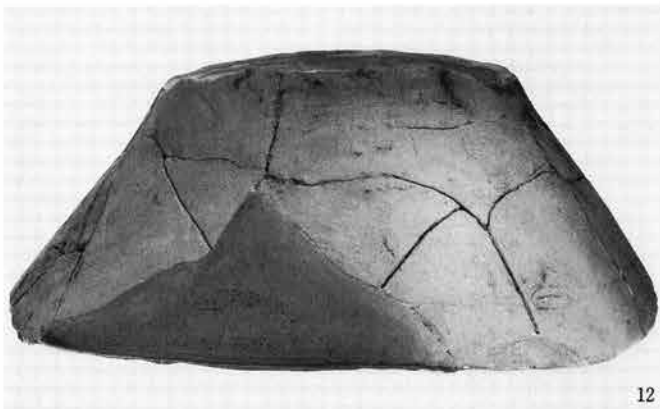

12



13



17



18





22



25



26



24



27



29

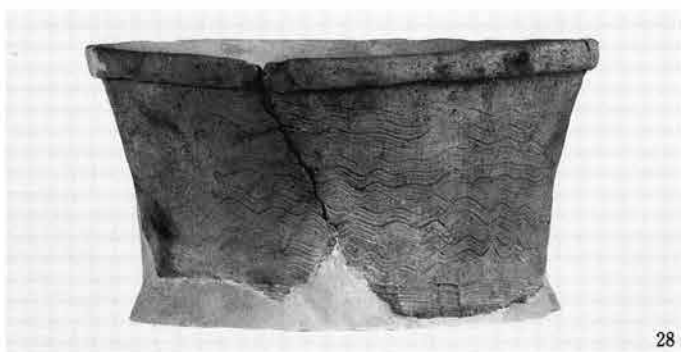

28



31



30





49



52



55



50



53



56



51



54



60



58



59



67



62



64



63



65



61



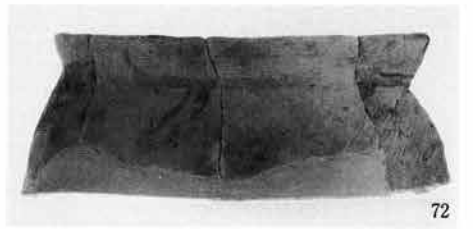
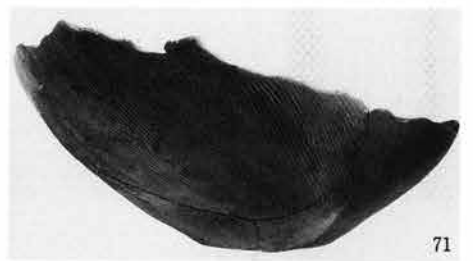



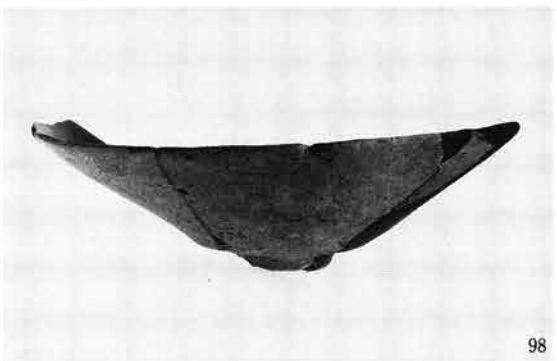





110



114



118



122



111



115



119



123



112



116



120



124



113



117



121



125



126



127



133



129



128

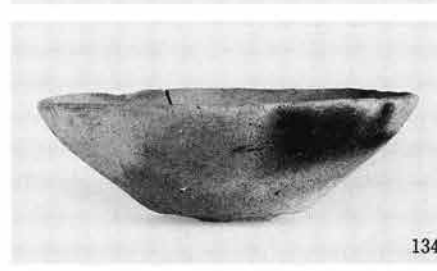

134



130



132



135



131

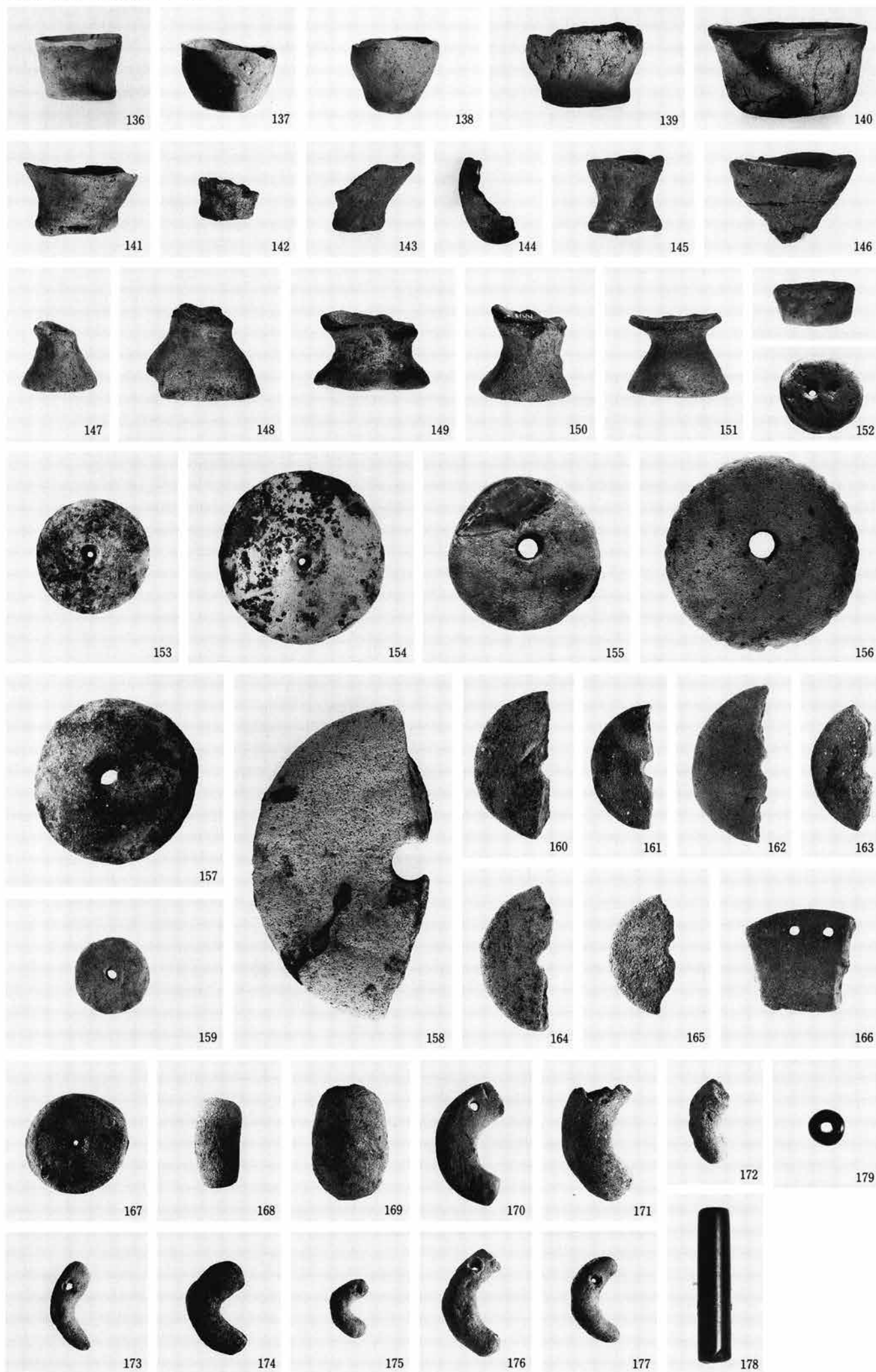



180



181



182

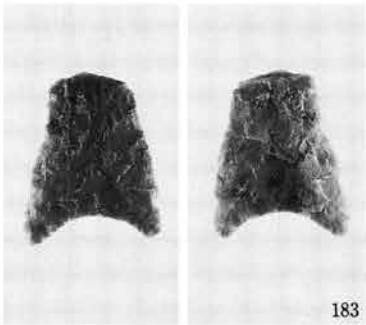

183



184



185

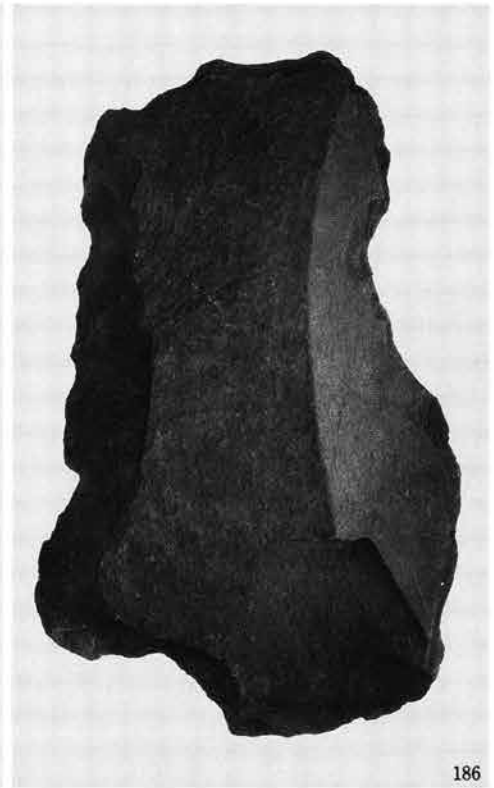
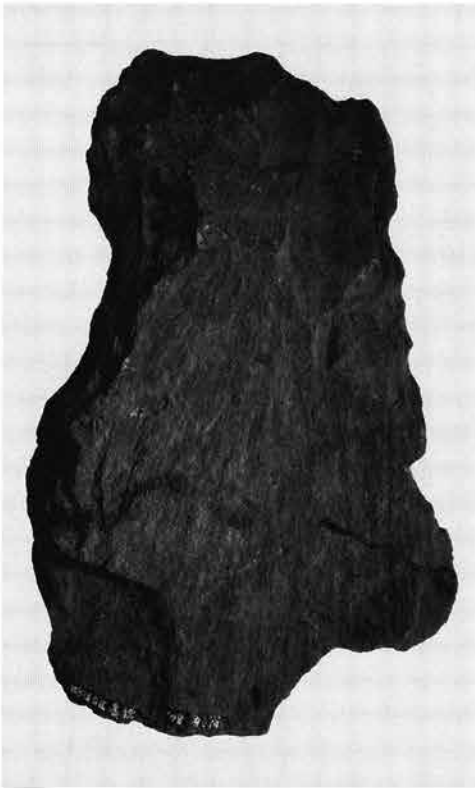

186



190



187



188



189





191



192



193



194



196



195



198



199



200



197



201



202



207



208

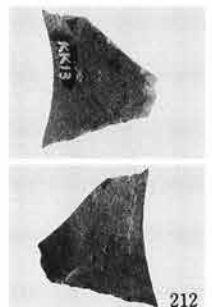

212



203



204

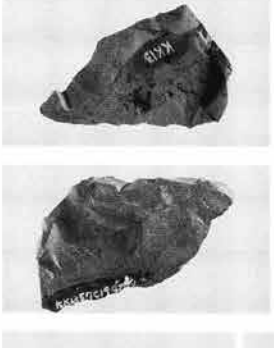

209



210



213



205



206



211

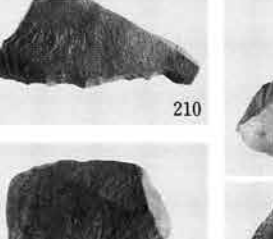

214



215



216



217



218



219

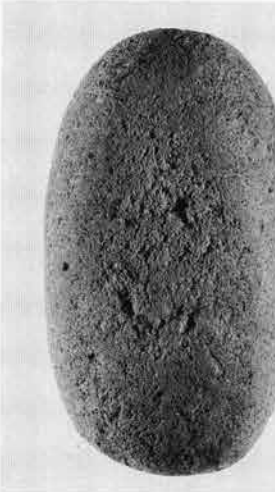

221

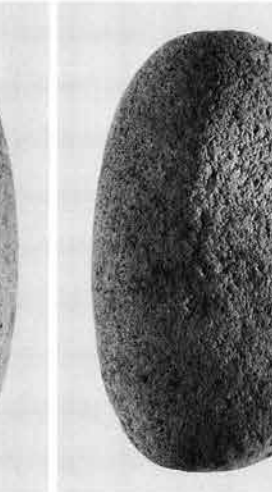

222



223

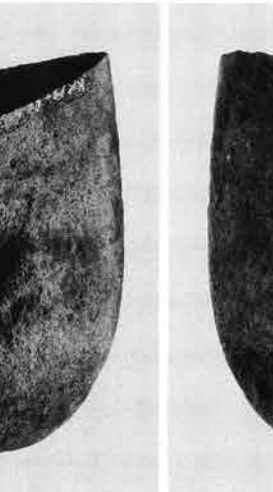

224



225



217

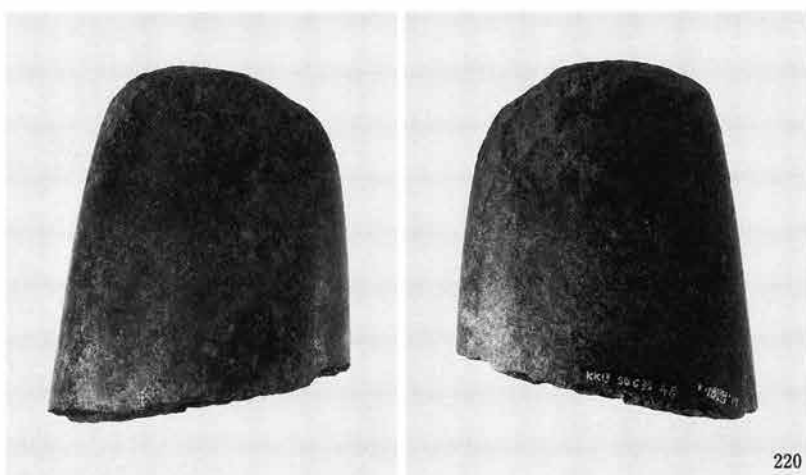

220

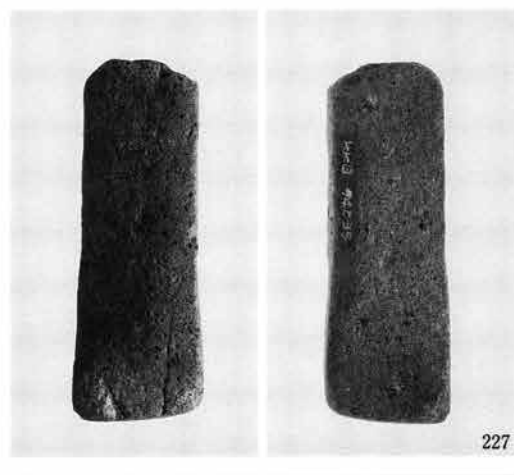

227

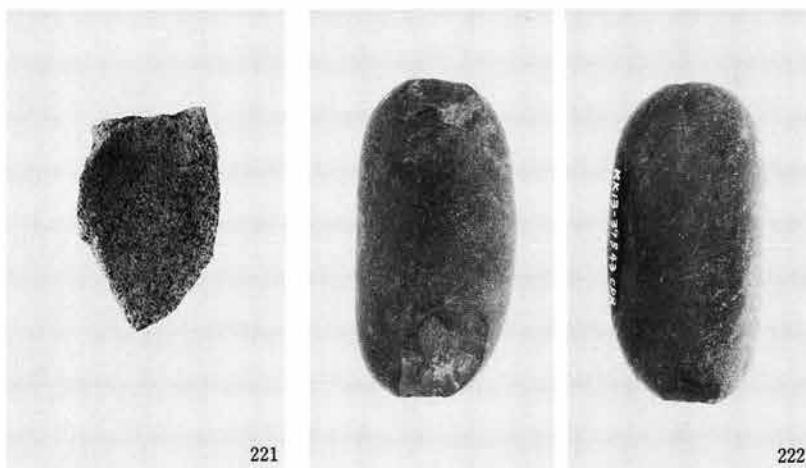

221

222

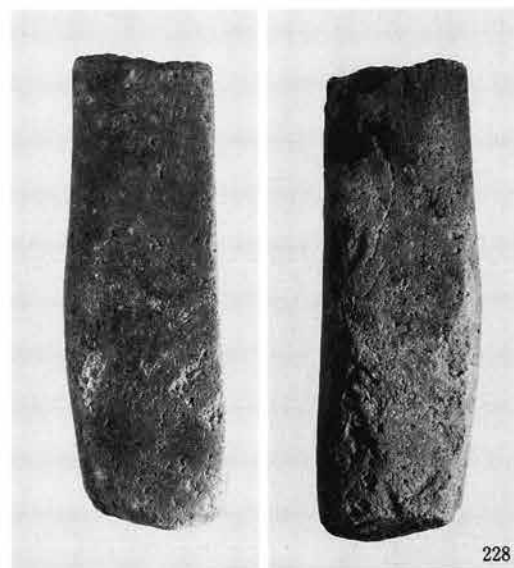

228

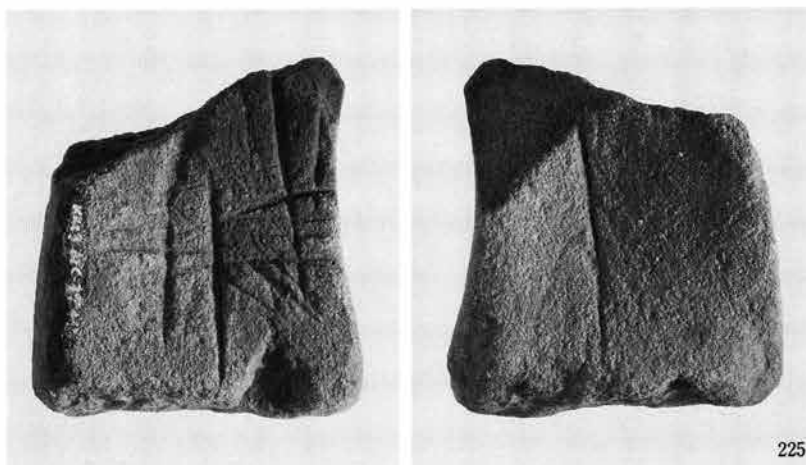

225

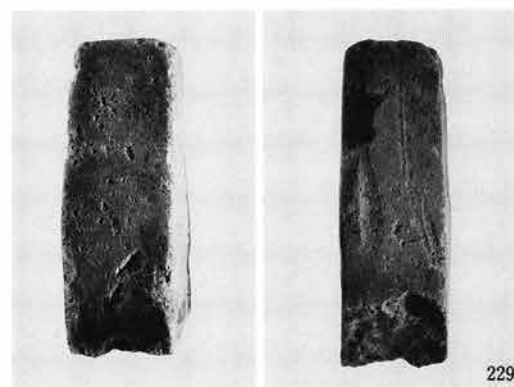

229





写真1 258号住居跡出土の壮年期男性人骨片



写真2 258号住居跡出土の壮年期女性人骨片

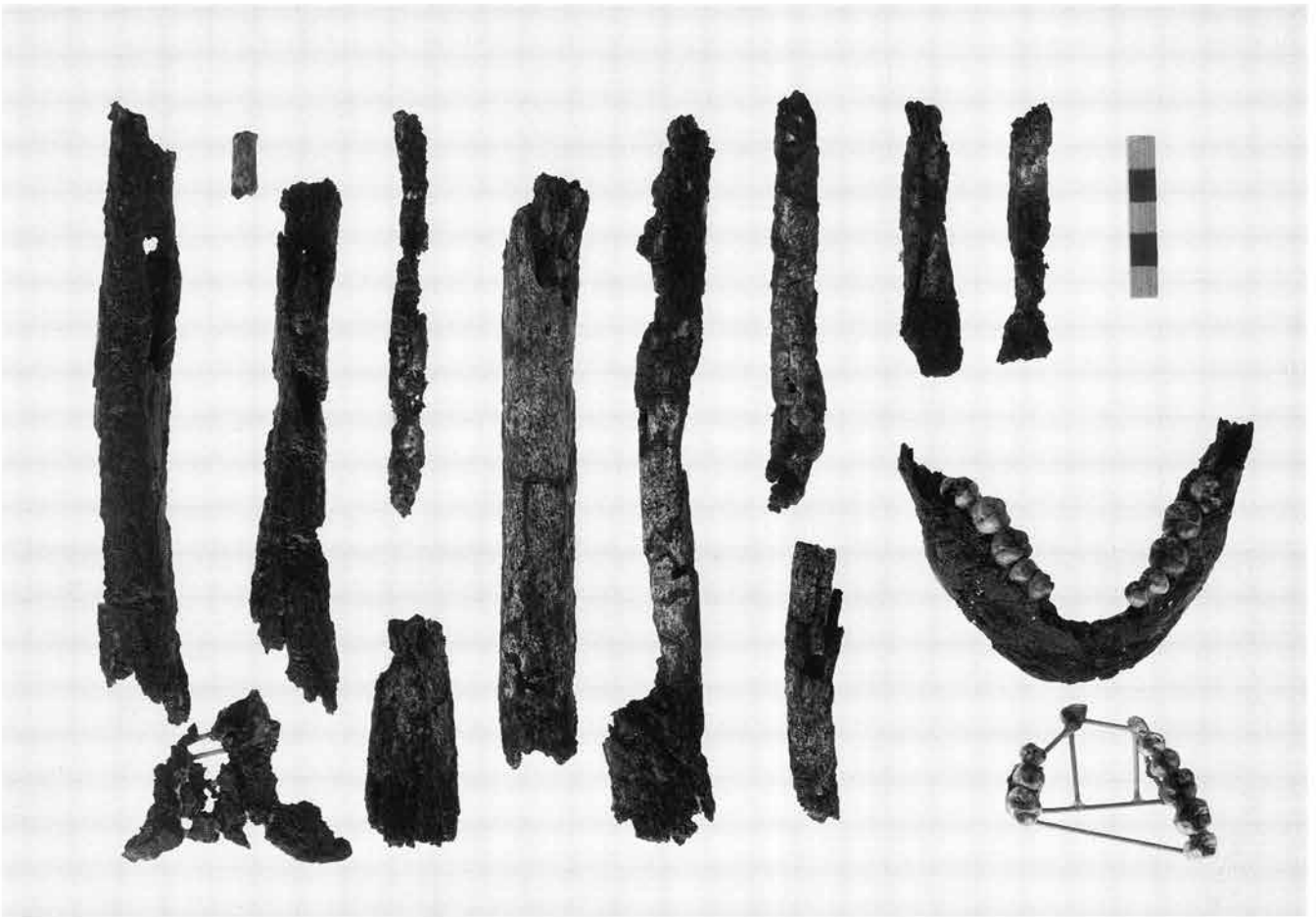

写真3 7号周溝墓第2主体部出土の壮年期人骨片（性別不詳）

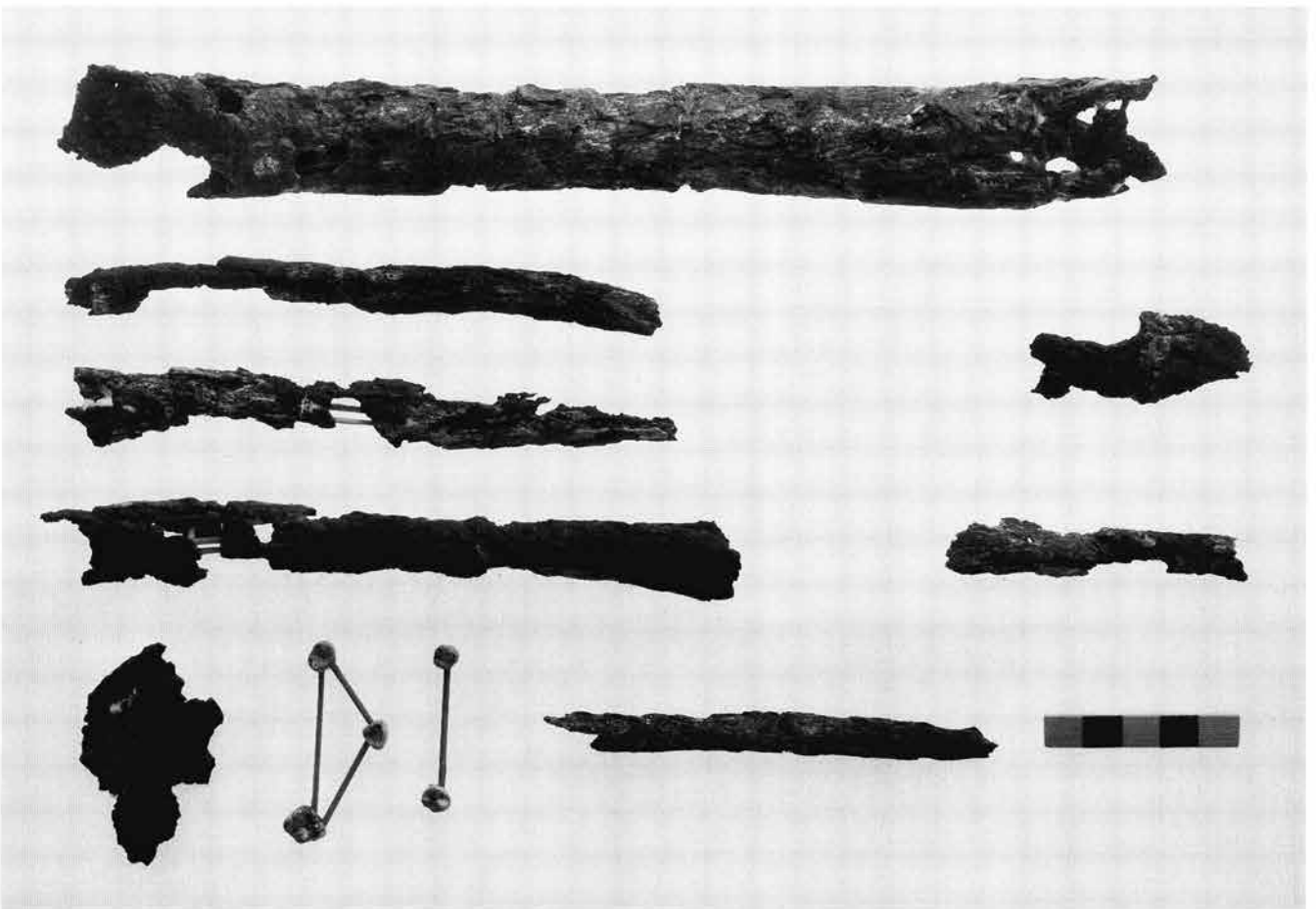

写真4 11号周溝墓第2主体部出土壺棺内幼児骨の歯（右）と同墓第4主体部出土壮年期人骨の歯（左上）ならびに15号周溝墓出土青年～壮年期人骨の歯（左下）。

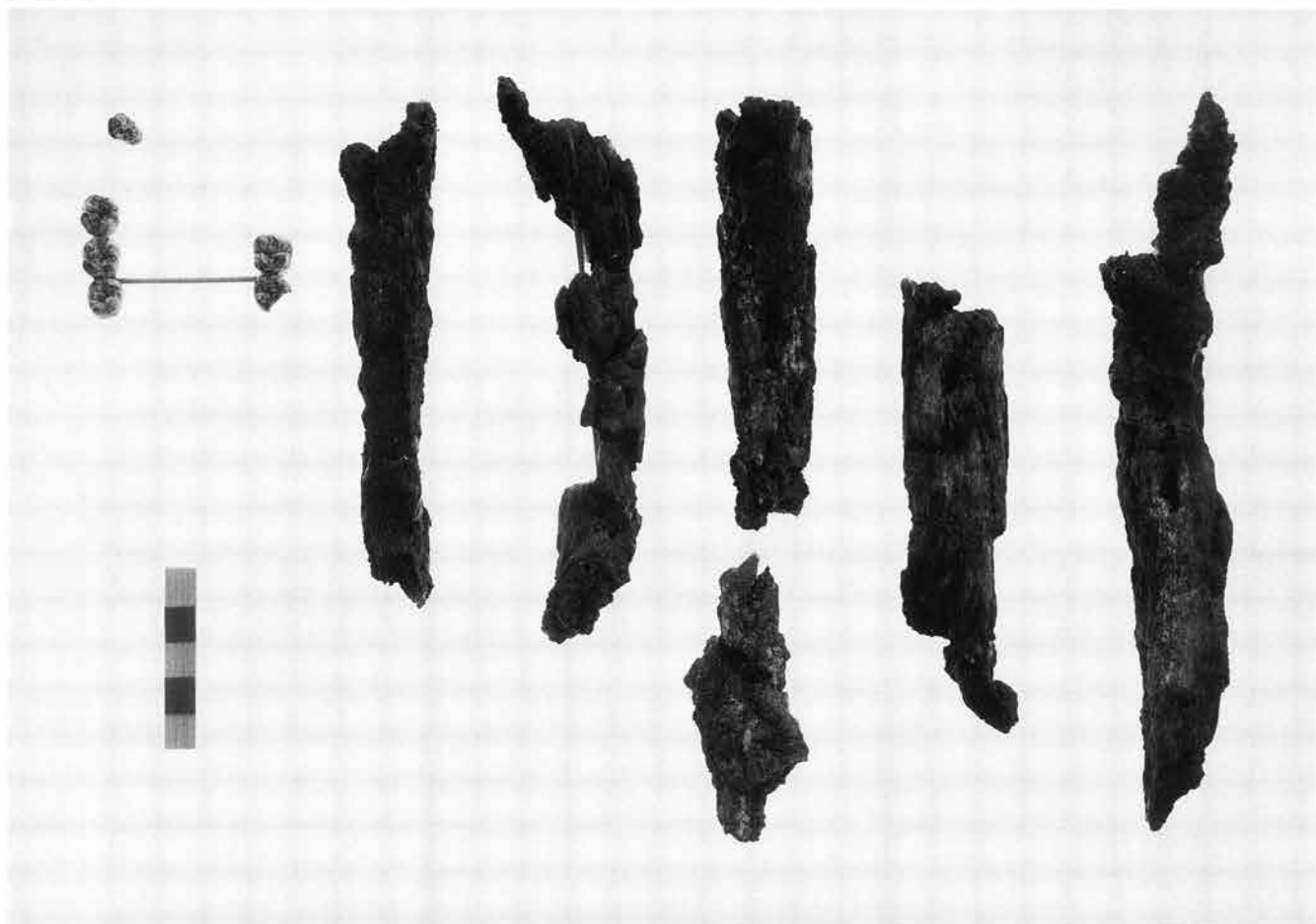

1 カヤ (GS-1342) C×40

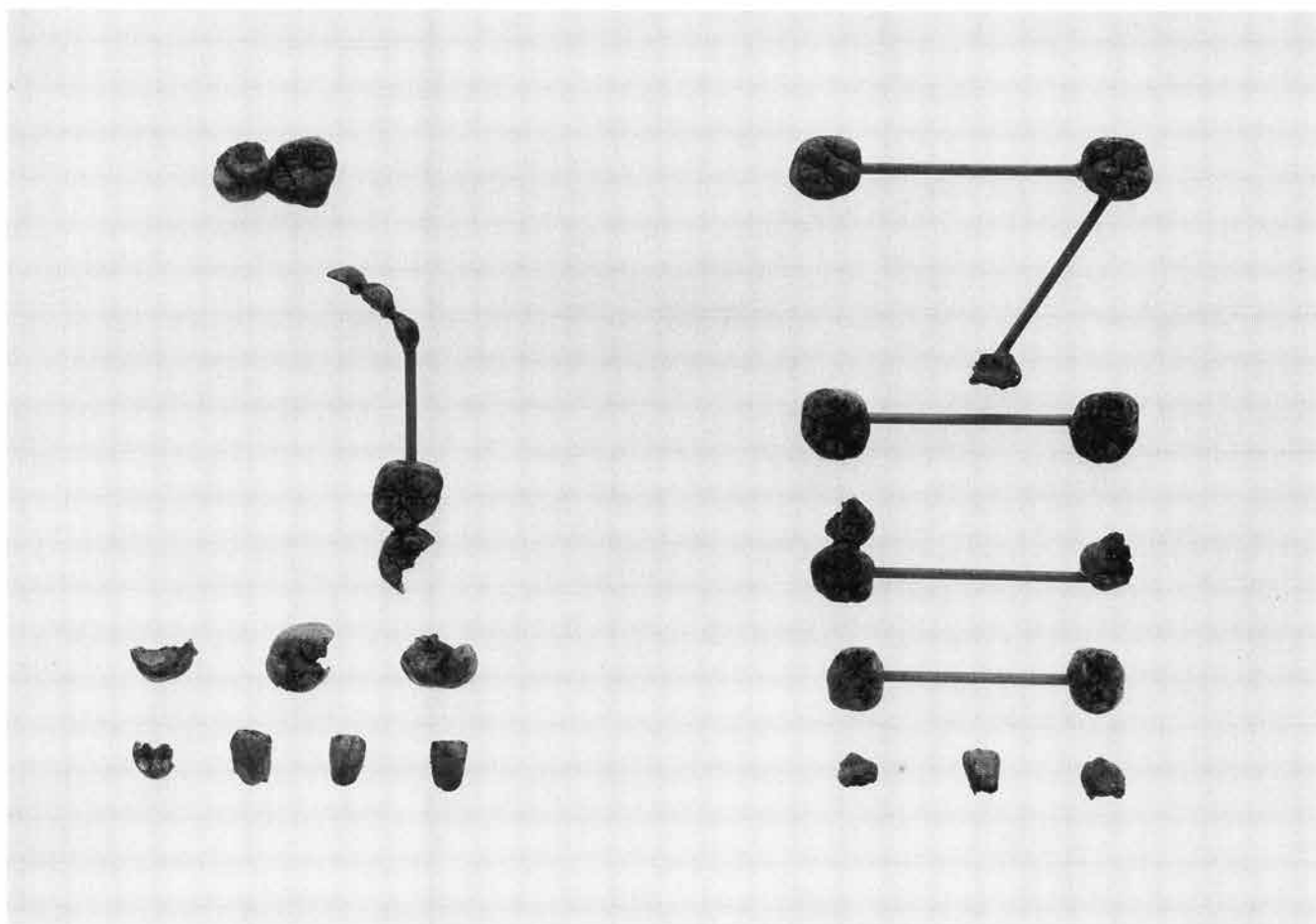
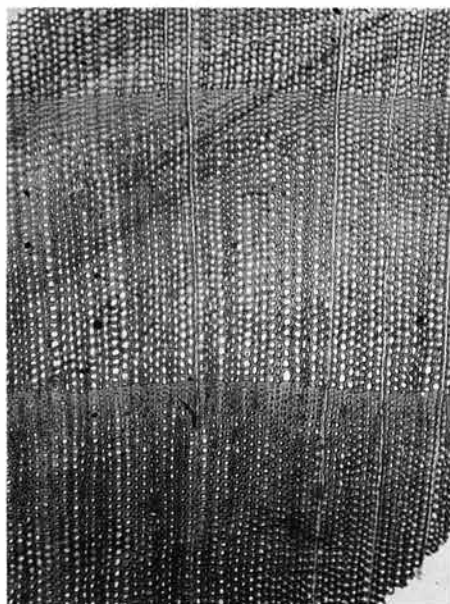
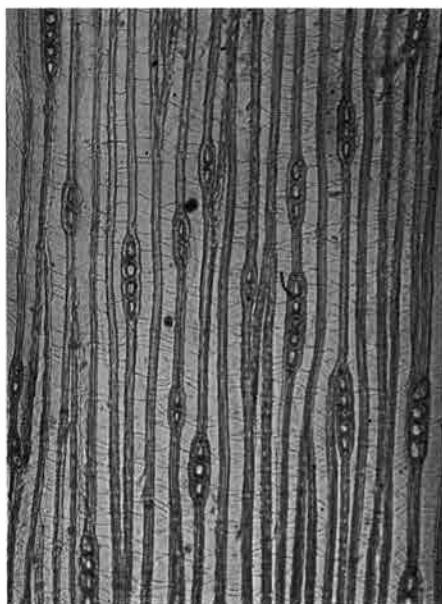

2 同 T×100

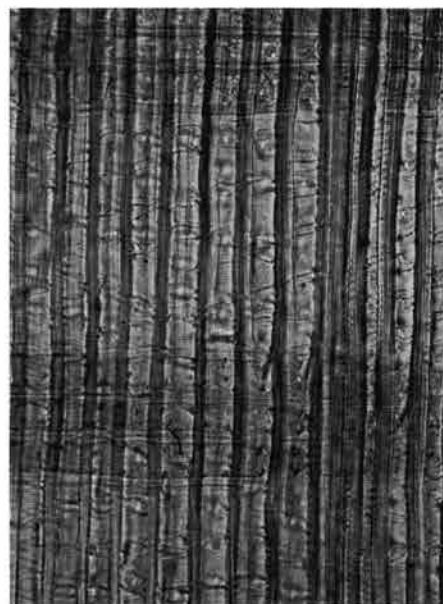

3 同 R×200

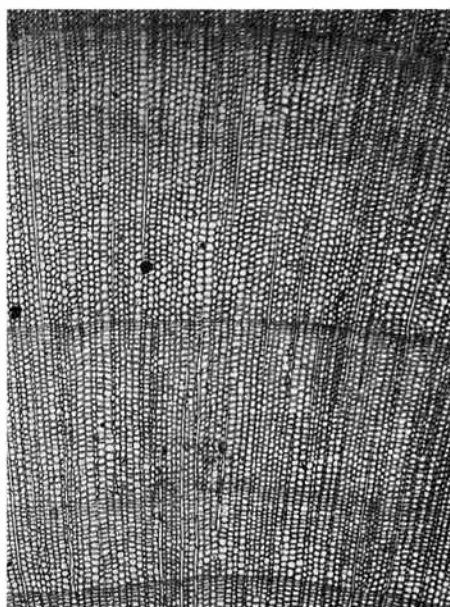

4 イヌガヤ (GS-691) C×40

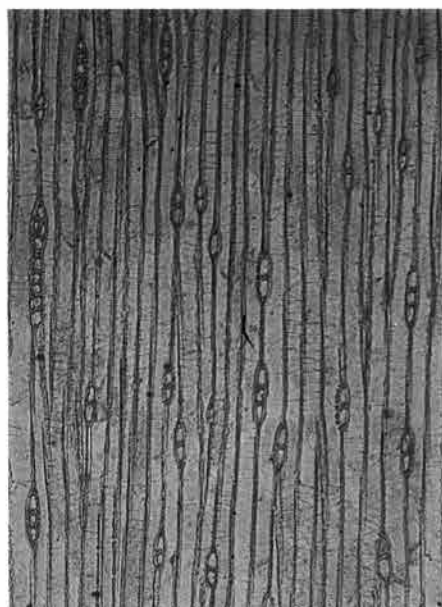

5 同 T×100



6 同 R×200

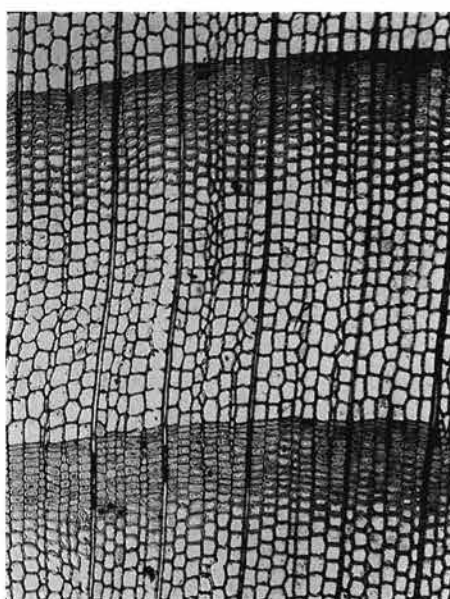

7 モミ属 (GS-438) C×40



8 同 T×100



9 同 R×200



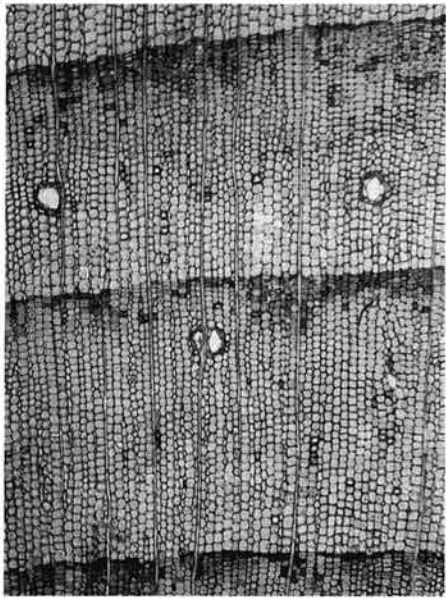

10 トウヒ属 (GSC-98) C×40



11 同 T×100



12 同 R×200

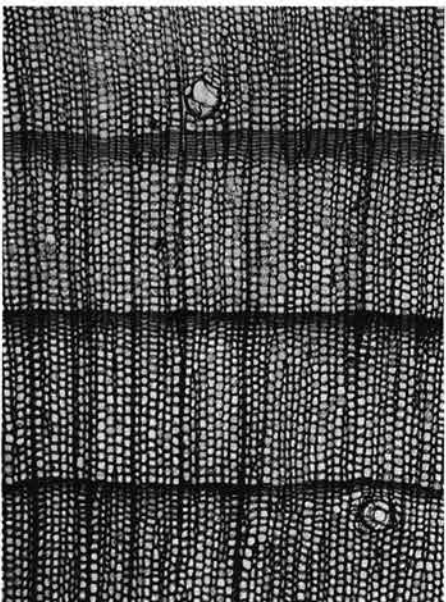

13 マツ属単維管束亜属 (GS-581) C×40



14 同 T×100



15 同 R×200

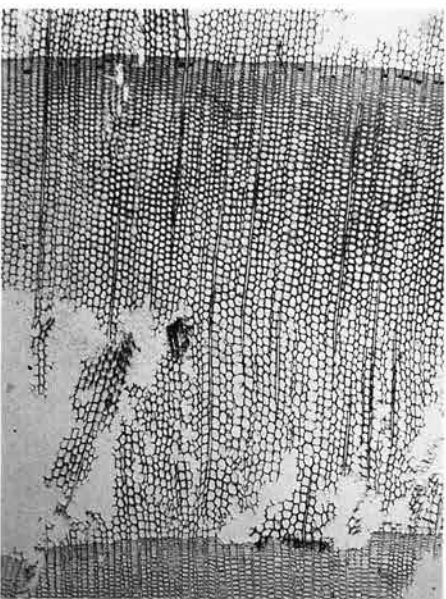

16 ネズコ (GS-893) C×40

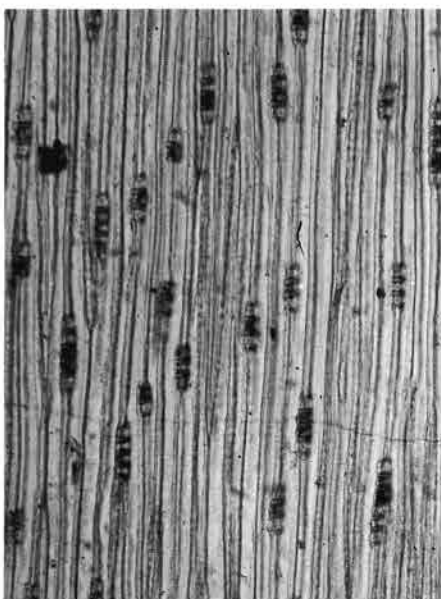

17 同 T×100



18 同 R×200

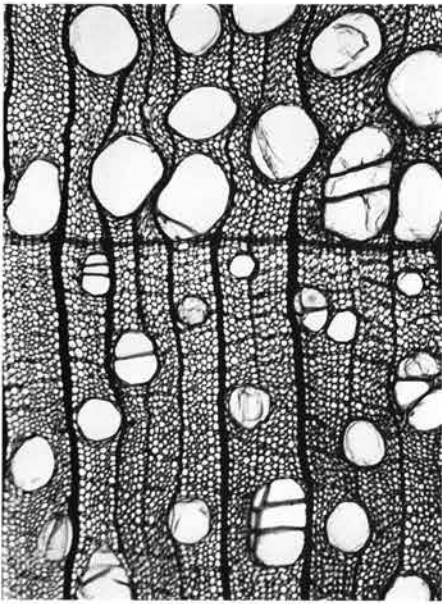

19 オニグルミ (GSC-47) C×40



20 同 T×100



21 同 R×200

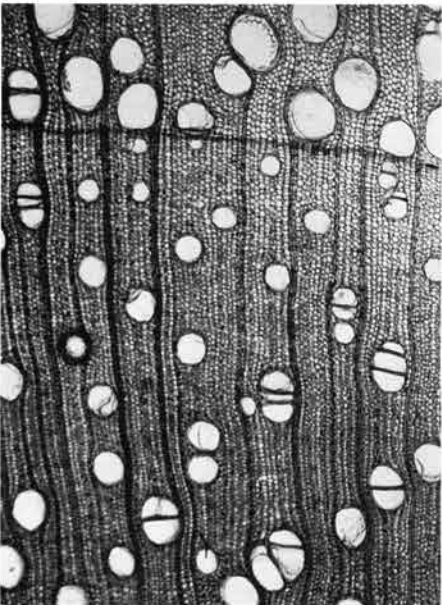

22 サワグルミ (GS-75) C×40



23 同 T×100

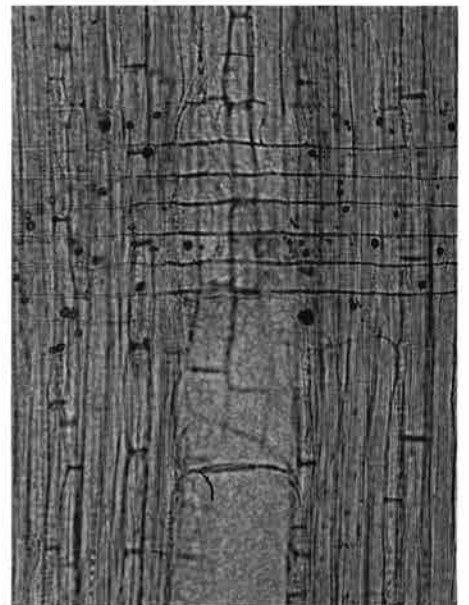

24 同 R×200

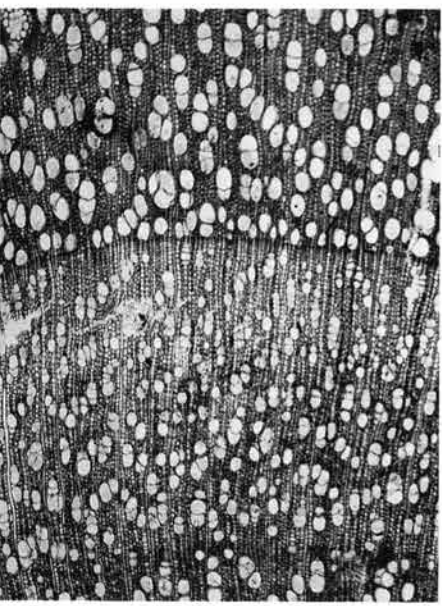

25 ハコヤナギ属 (GSC-8) C×40



26 同 T×100



27 同 R×200



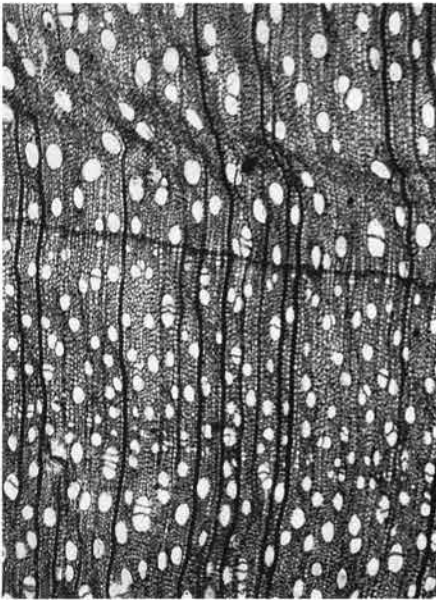

28 ヤナギ属 (GS-1290) C×40



29 同 T×100

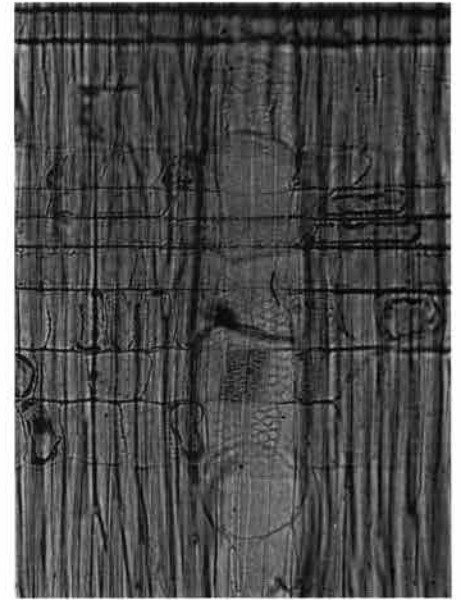

30 同 R×200

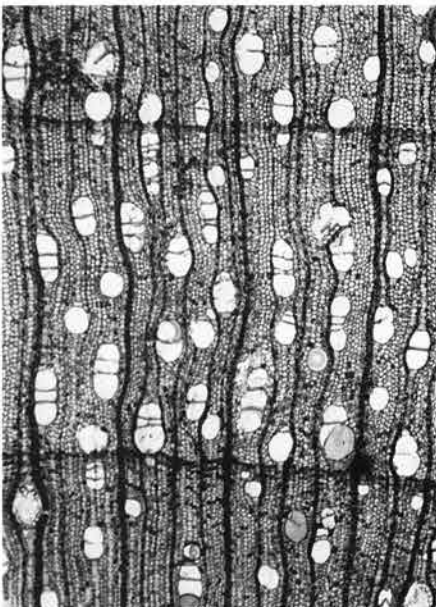

31 カバノキ属 (GS-1397) C×40



32 同 T×100

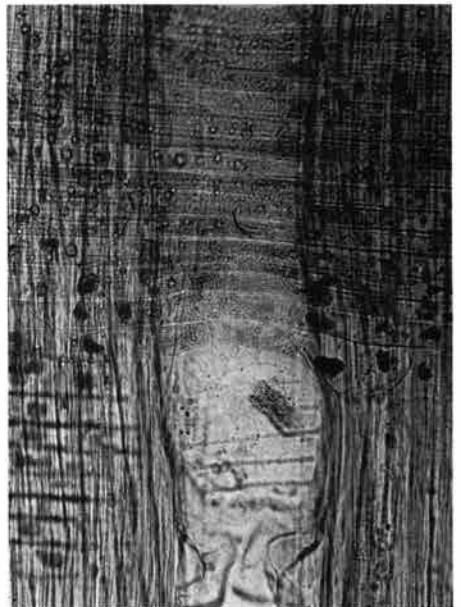

33 同 R×200

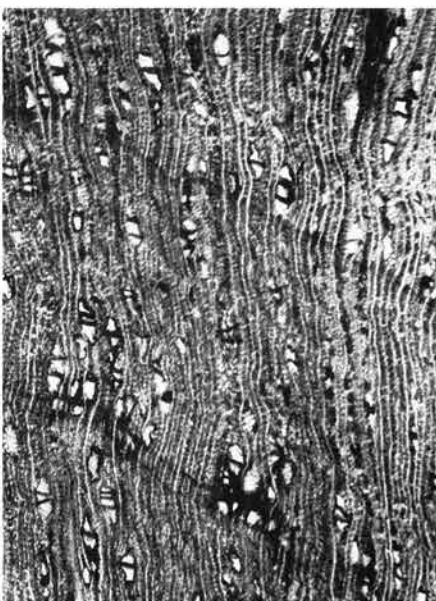

34 クマシデ属クマシデ節 (GS-73) C×40



35 同 T×100



36 同 R×200



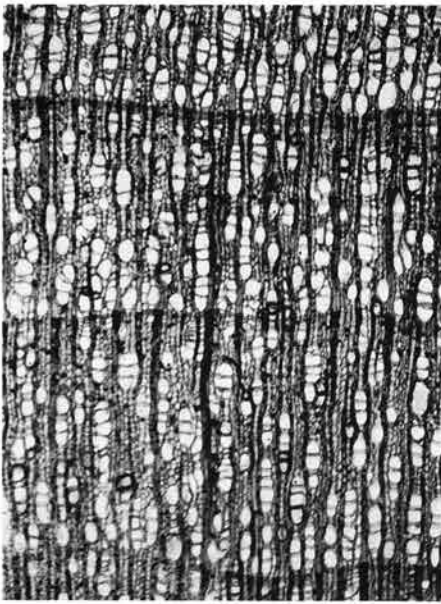

37 アサダ (GS-38) C×40



38 同 T×100

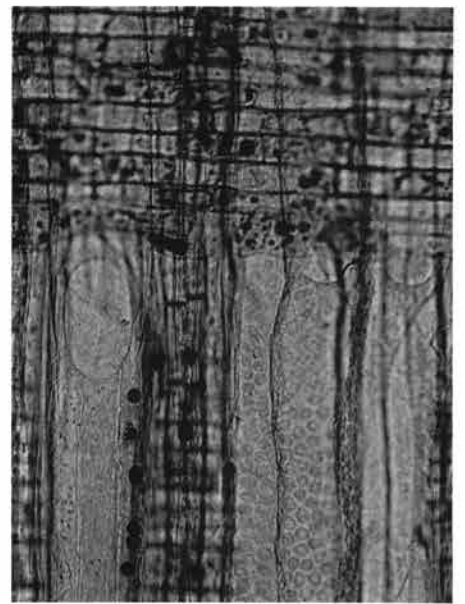

39 同 R×200

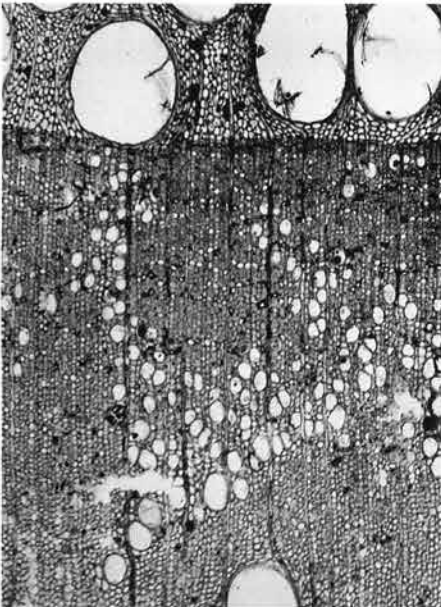

40 クリ (GSC-37) C×40

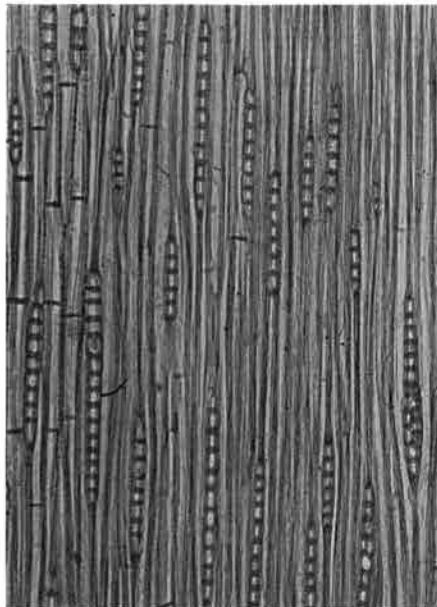

41 同 T×100

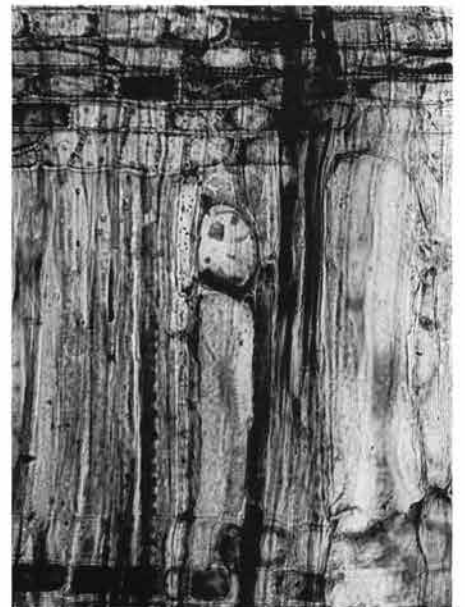

42 同 R×200

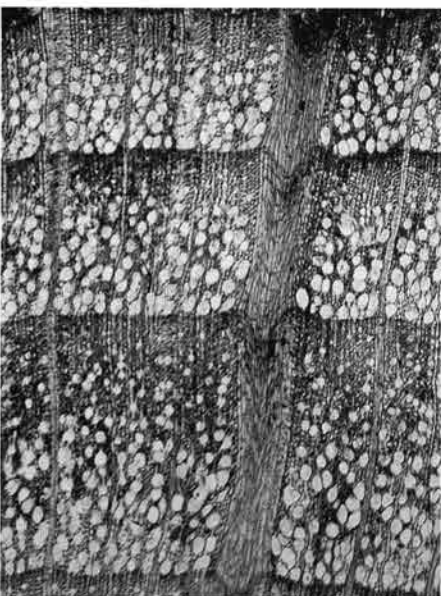

43 プナ属 (GSC-13) C×40



44 同 T×100



45 同 R×200

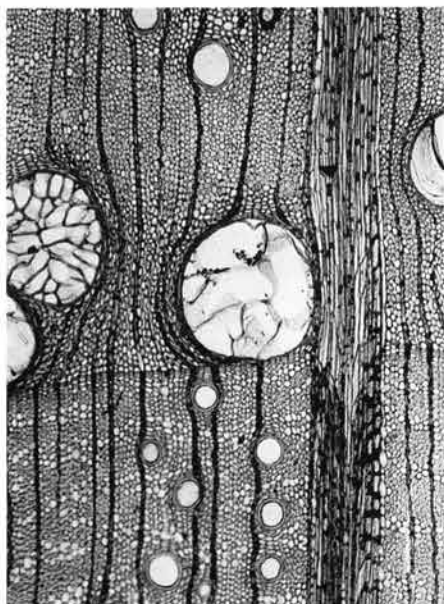

46 コナラ属クヌギ節 (GS-1012) C×40

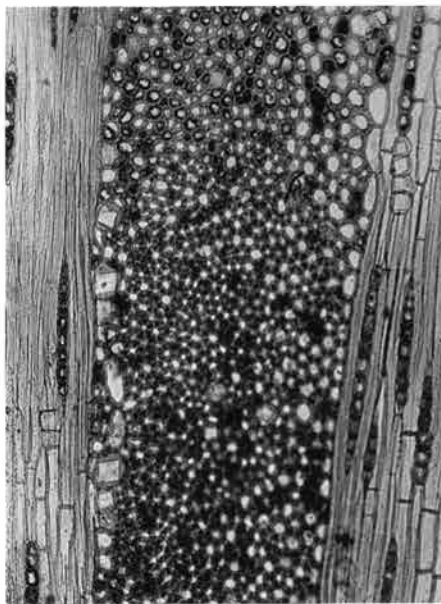

47 同

T×100

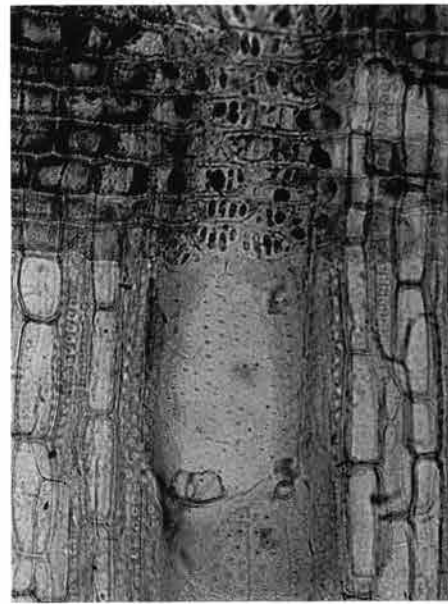

48 同

R×200



49 コナラ属コナラ節 (GSC-48) C×40



50 同

T×100

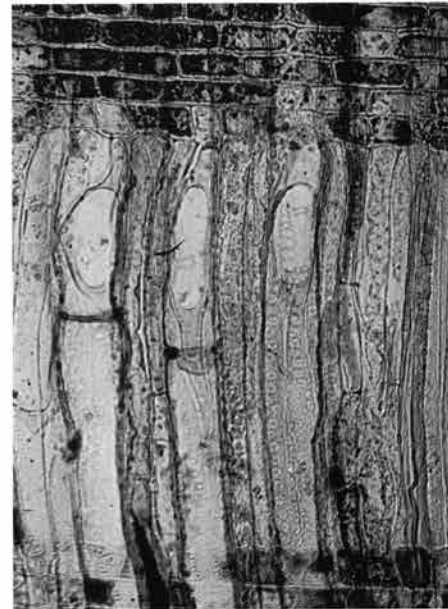

51 同

R×200

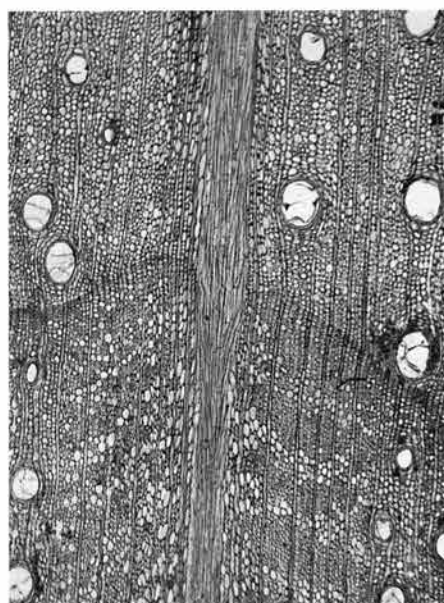

52 コナラ属アカガシ亜属 (GS-248) C×40



53 同

T×100



54 同

R×200



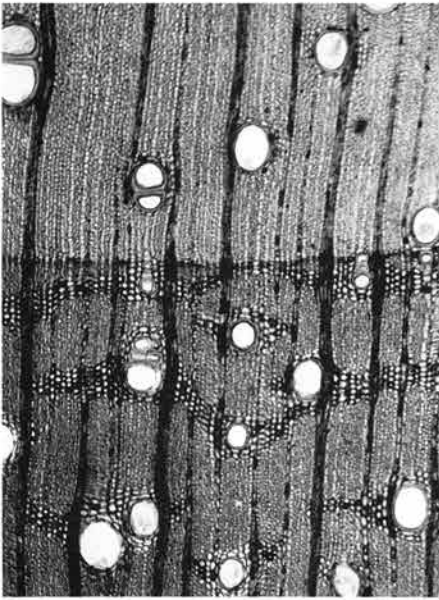

55 ムクノキ (GS-790) C×40

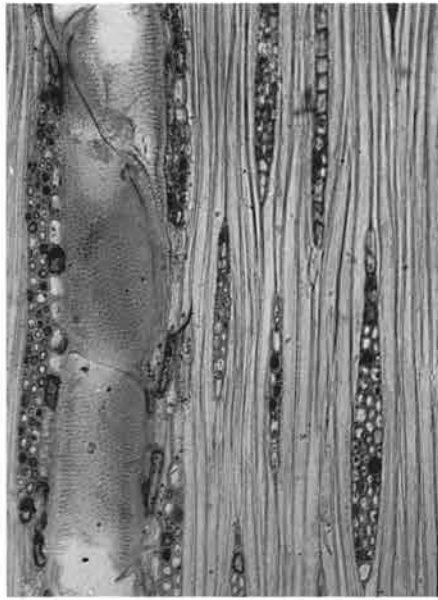

56 同 T×100

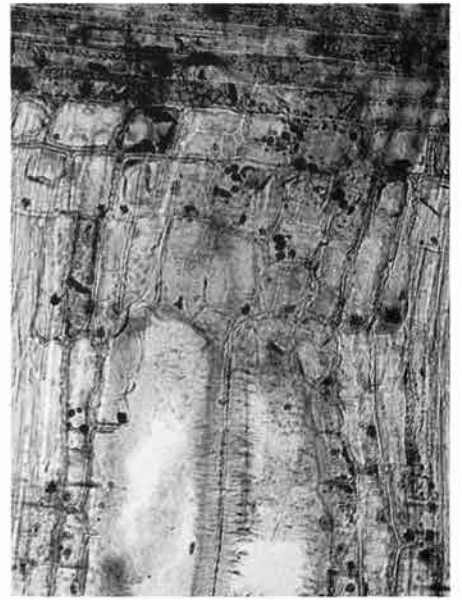

57 同 R×200

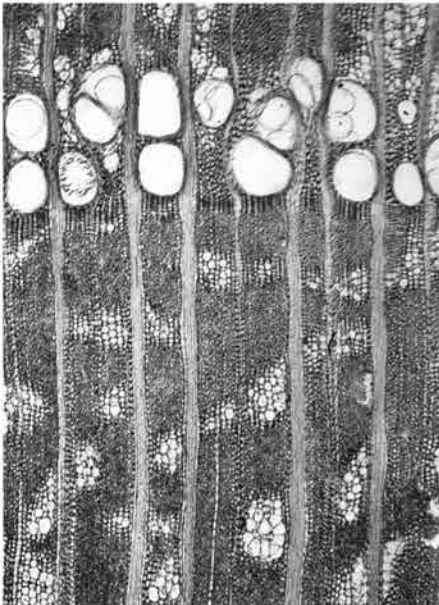

58 エノキ属 (GSC-53) C×40



59 同 T×100



60 同 R×200

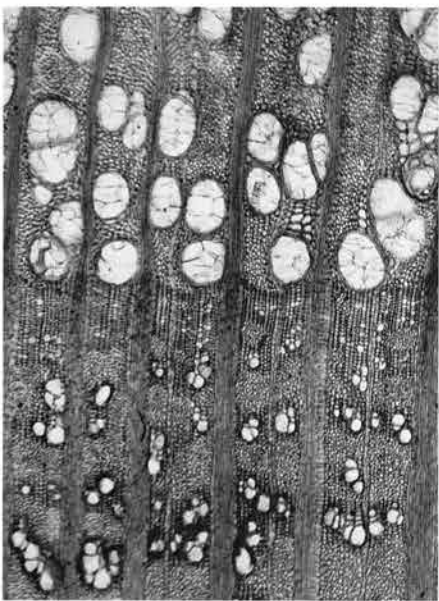

61 エノキ属 (GS-1387) C×40

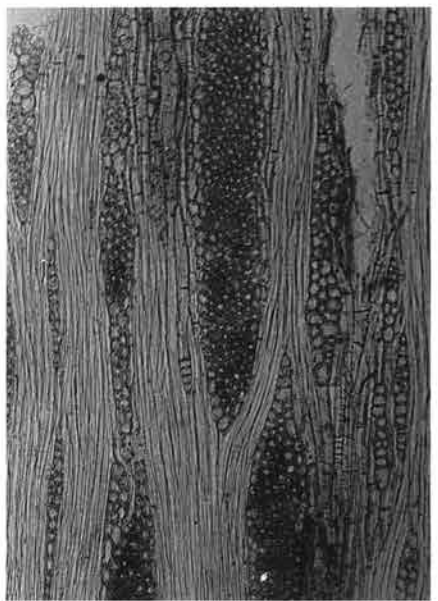

62 同 T×100

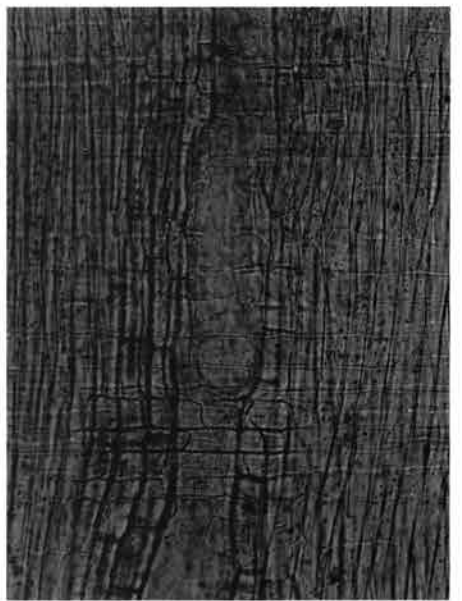

63 同 R×200



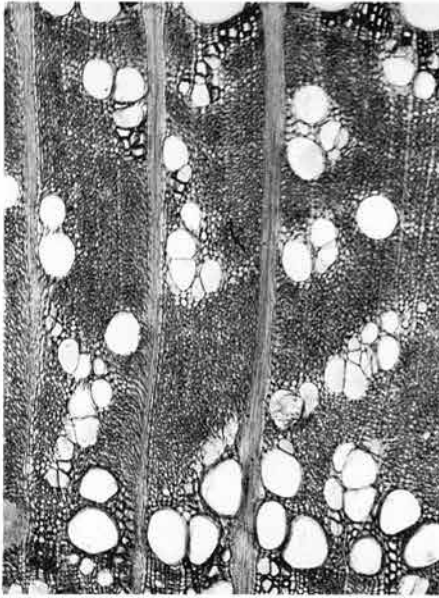

64 エノキ属根材 (GSC-142) C×40

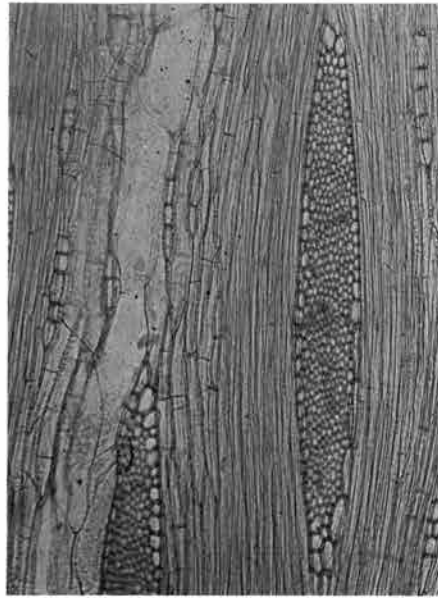

65 同 T×100



66 同 R×200

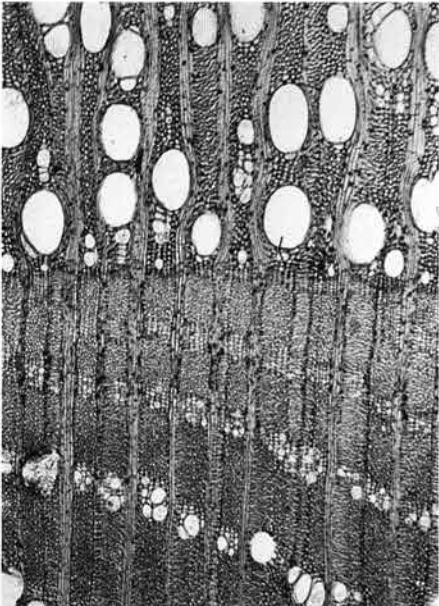

67 ニレ属 (GSC-24) C×40

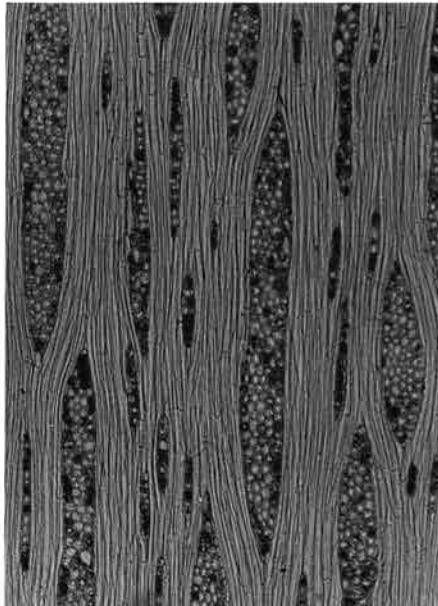

68 同 T×100



69 同 R×200

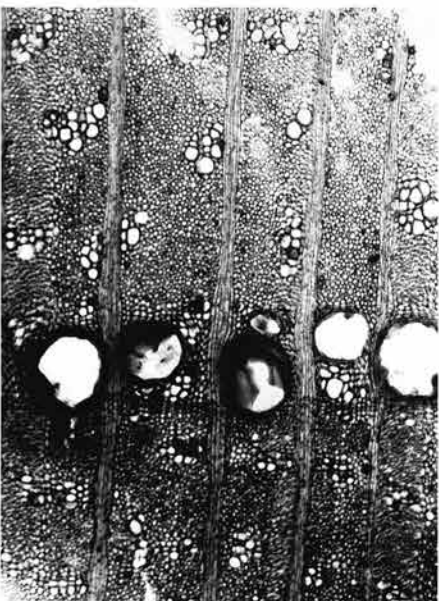

70 ケヤキ (GS-1356) C×40



71 同 T×100



72 同 R×200

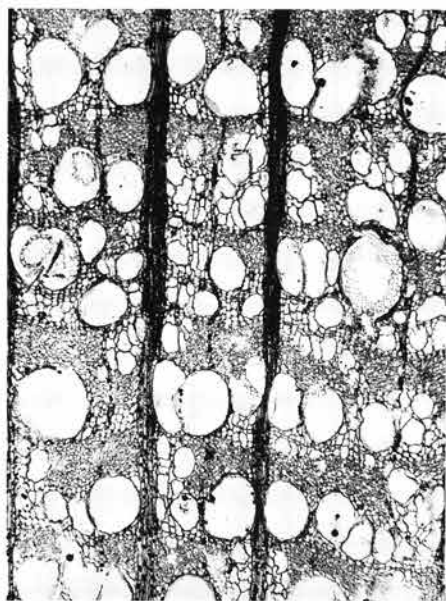

73 ケヤキ根材 (GS-1252) C×40



74 同 T×100



75 同 R×200

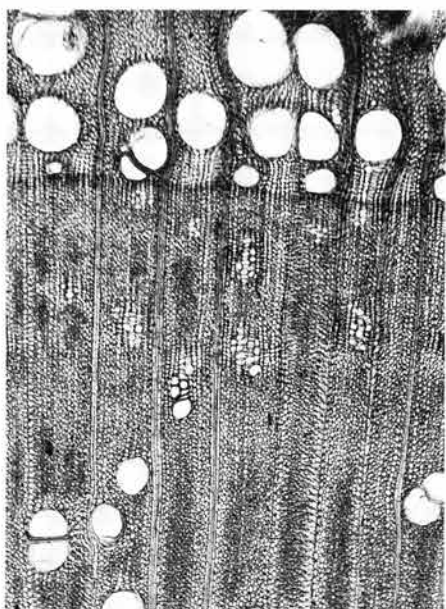

76 コウゾ属 (GS-282) C×40

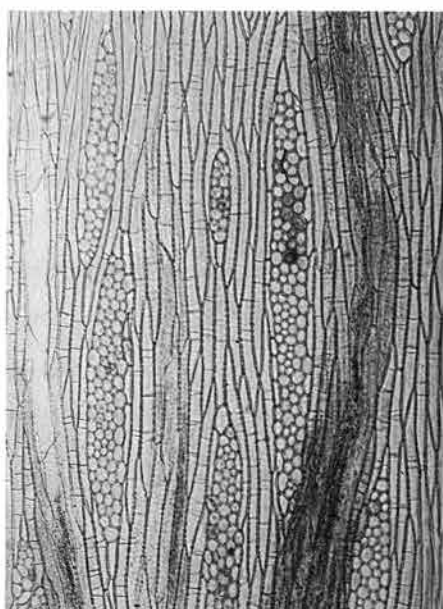

77 同 T×100



78 同 R×200

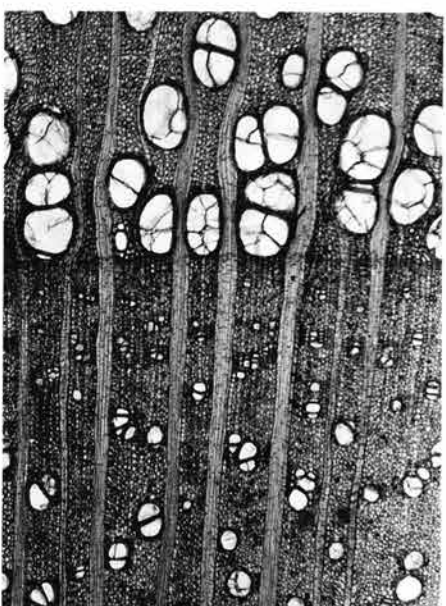

79 ヤマグワ (GS-302) C×40

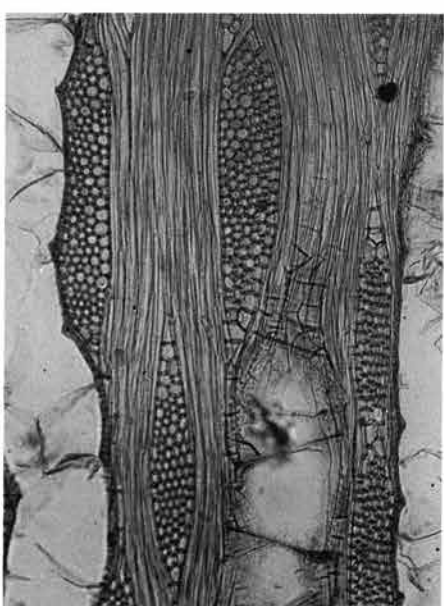

80 同 T×100



81 同 R×200



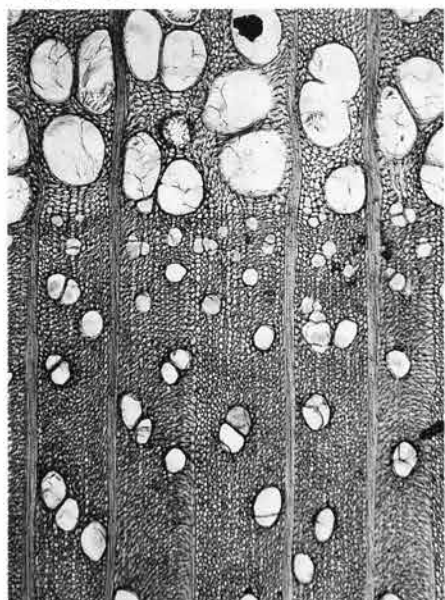

82 ヤマグワ (GS-459) C×40



83 同 T×100



84 同 R×200

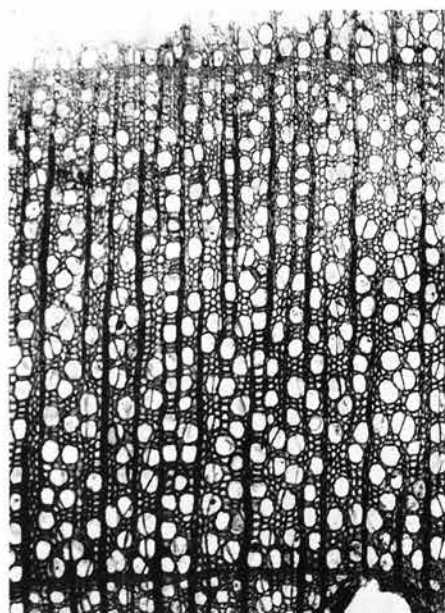

85 カツラ (GS-1243) C×40



86 同 T×100



87 同 R×200



88 ヤブツバキ (GSC-100) C×40

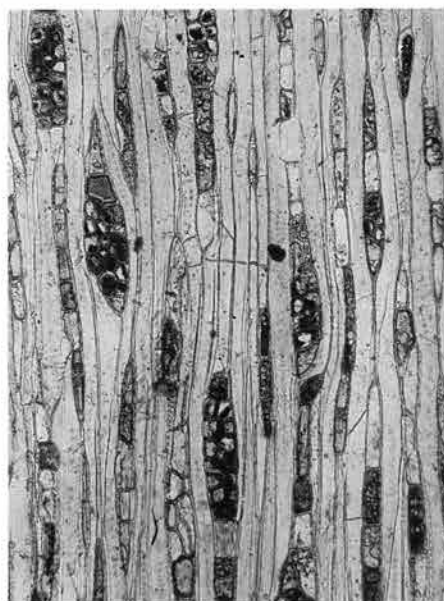

89 同 T×100

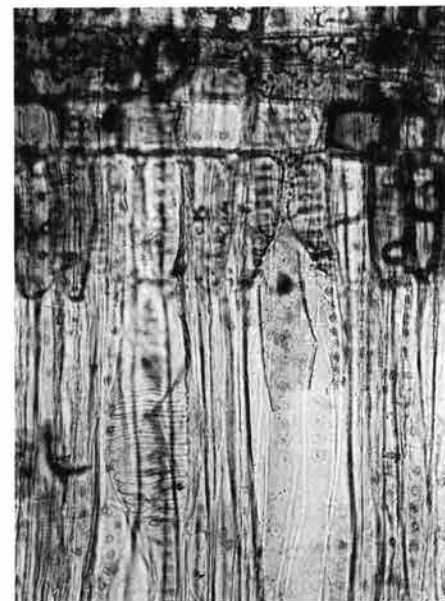

90 同 R×200



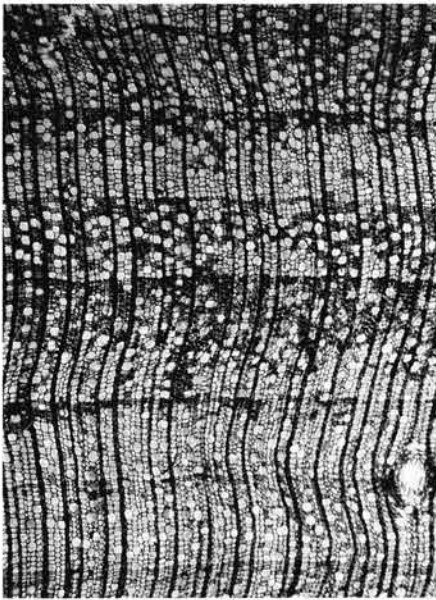

91 サカキ (GS-836) C×40

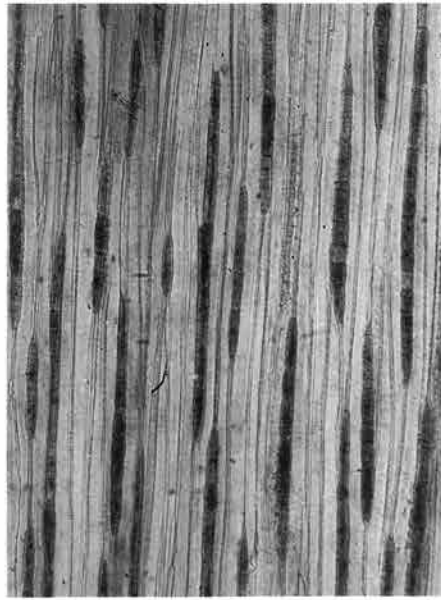

92 同 T×100



93 同 R×200

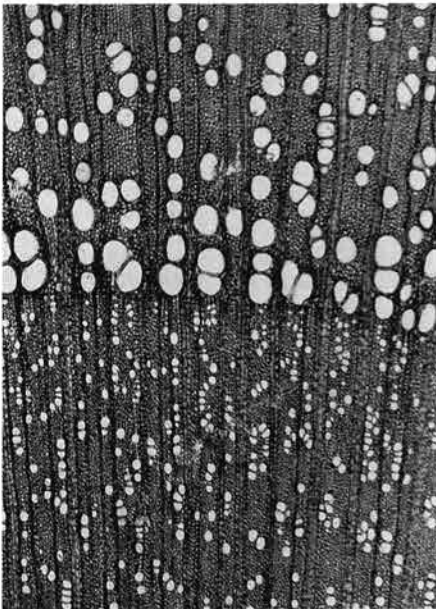

94 モモ (GSC-231) C×40



95 同 T×100

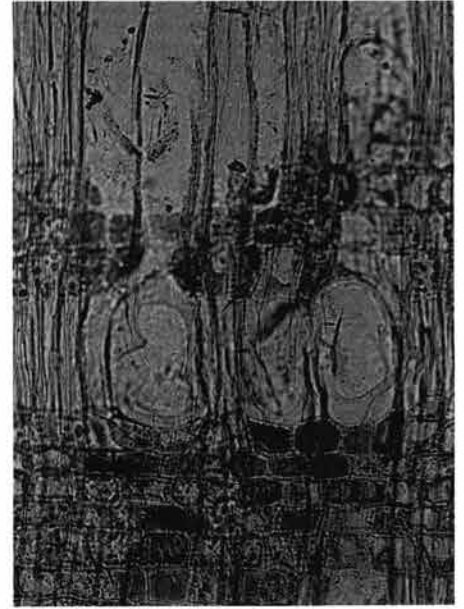

96 同 R×200



97 サクラ属 (GS-866) C×40

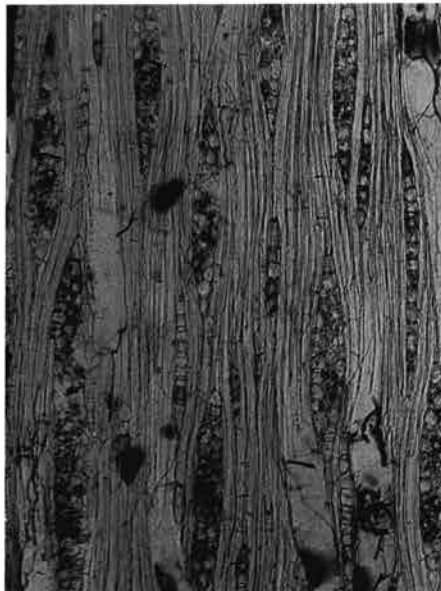

98 同 T×100



99 同 R×200

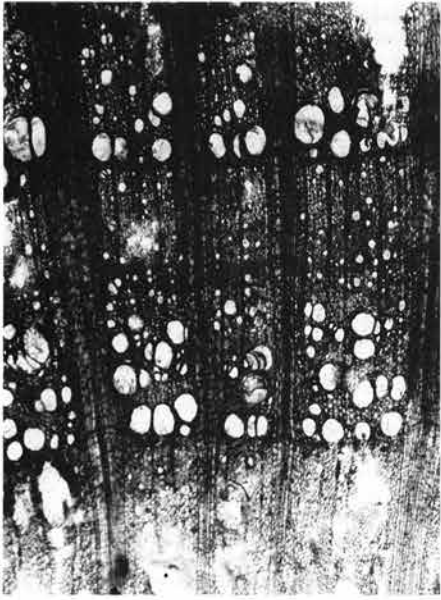

100 バラ属 (GS-1069) C×40

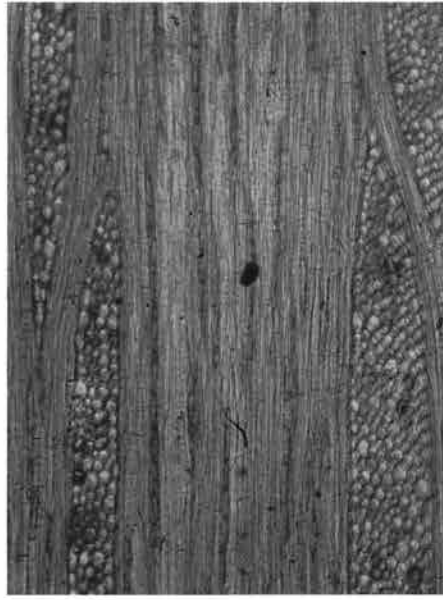

101 同 T×100

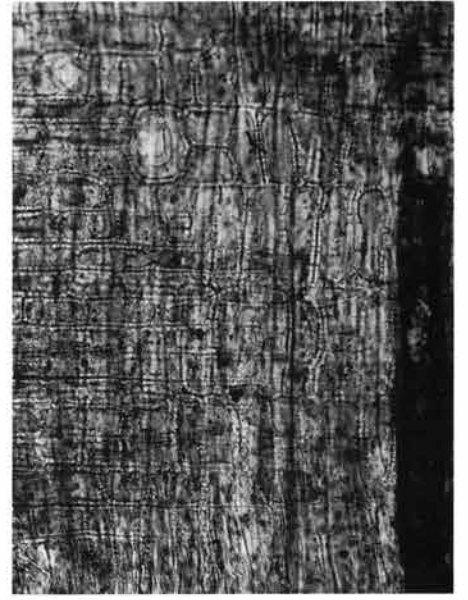

102 同 R×200

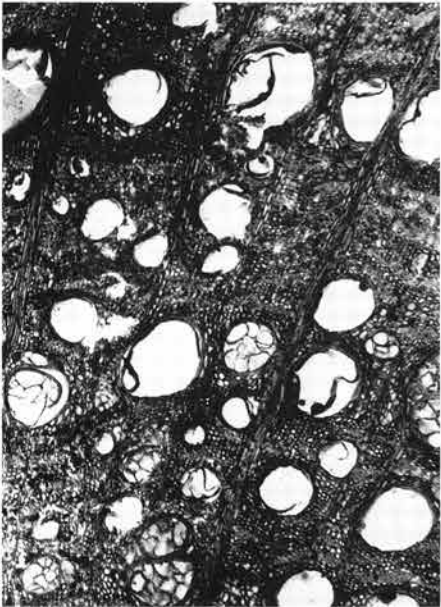

103 フジ (GSC-170) C×40



104 同 T×100



105 同 R×200

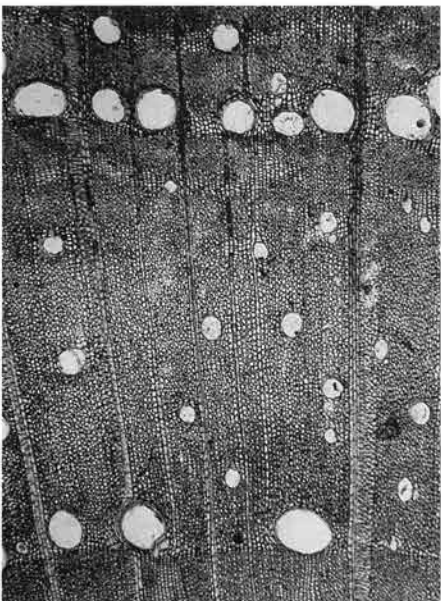

106 カヤ (GS-660) C×40

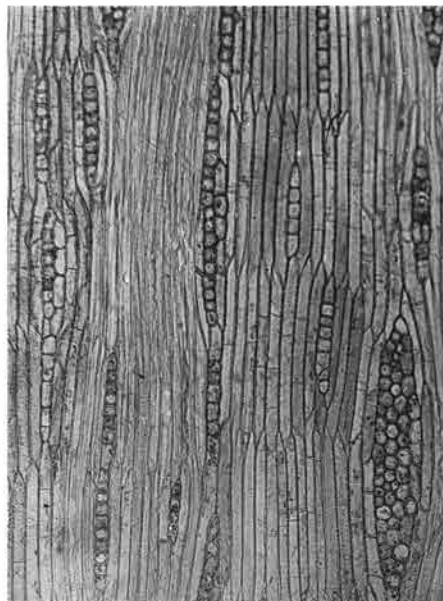

107 同 T×100



108 同 R×200



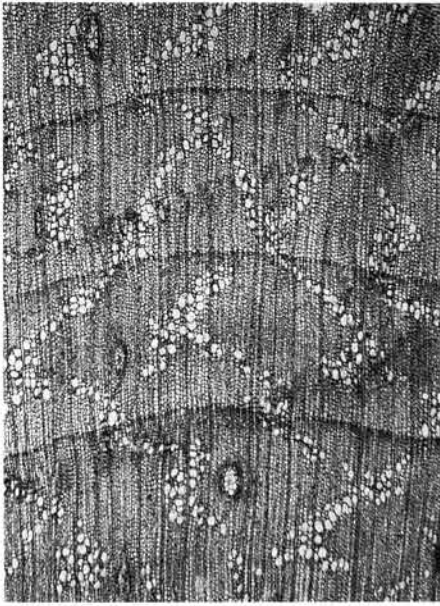

109 コクサギ (GSC-36) C×40

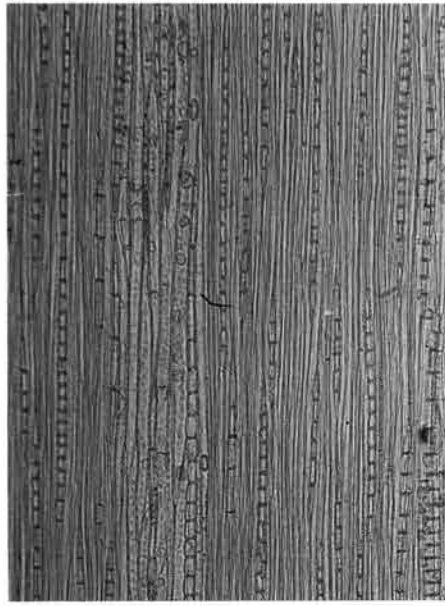

110 同 T×100

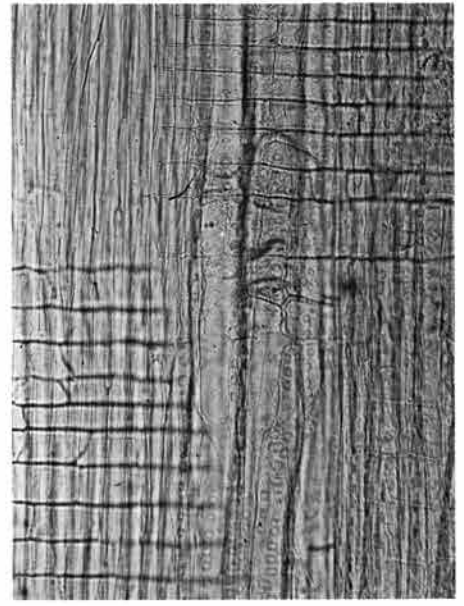

111 同 R×200

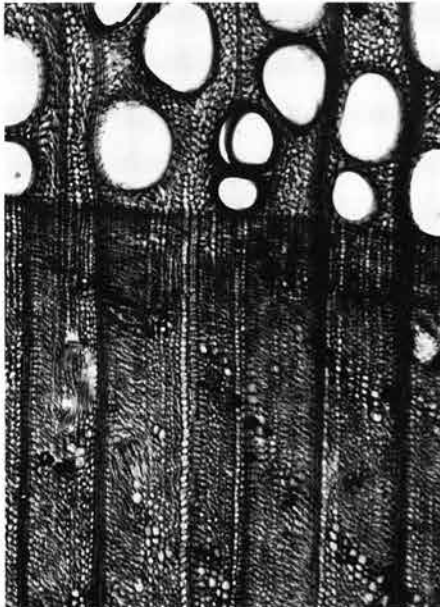

112 キハダ (GS-374) C×40



113 同 T×100

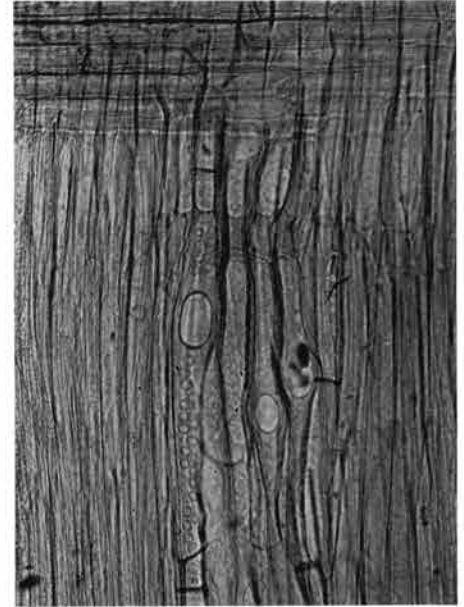

114 同 R×200

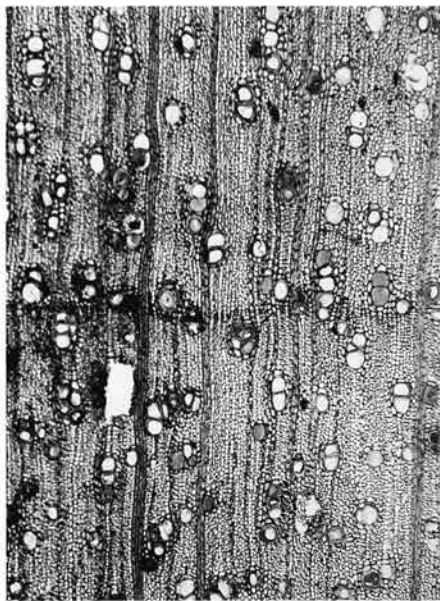

115 サンショウ (GS-590) C×40

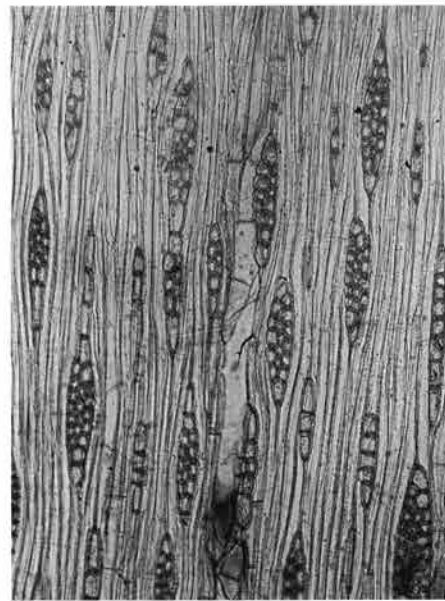

116 同 T×100

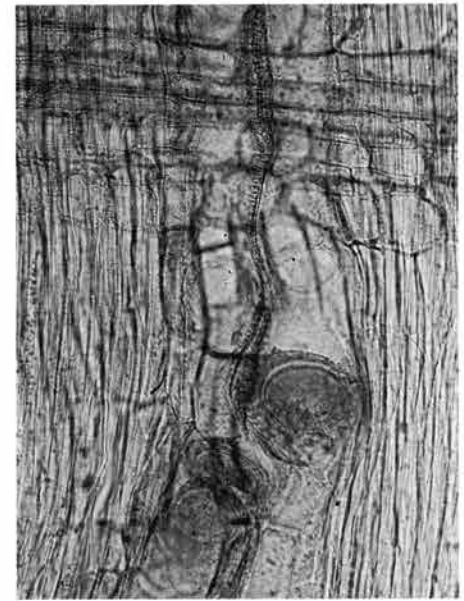

117 同 R×200





118 ヌルデ (GSC-186) C×40

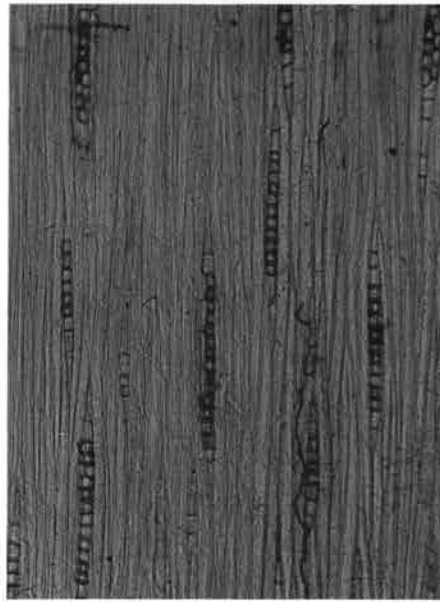

119 同 T×100



120 同 R×200

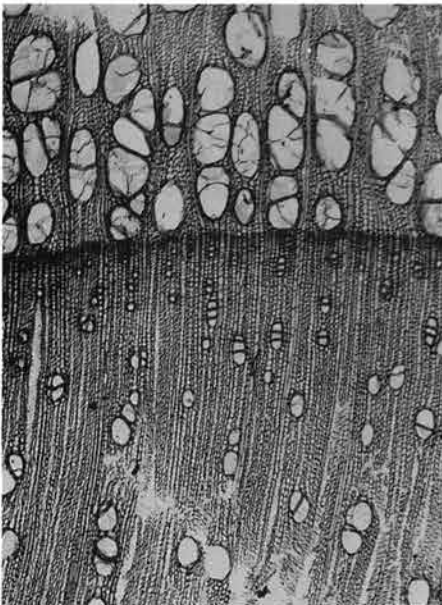

121 ヤマウルシ (GS-944) C×40



122 同 T×100



123 同 R×200

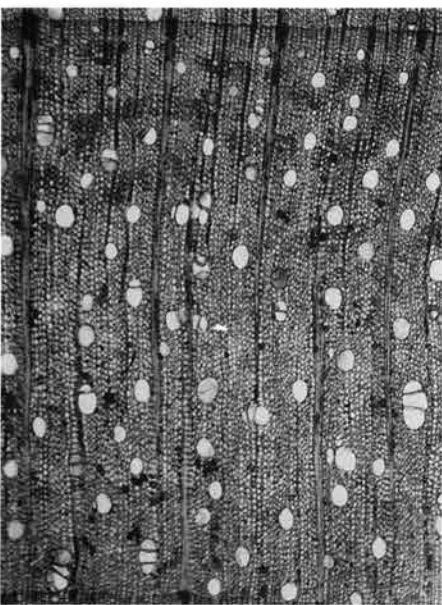

124 カエデ属 (GS-1175) C×40

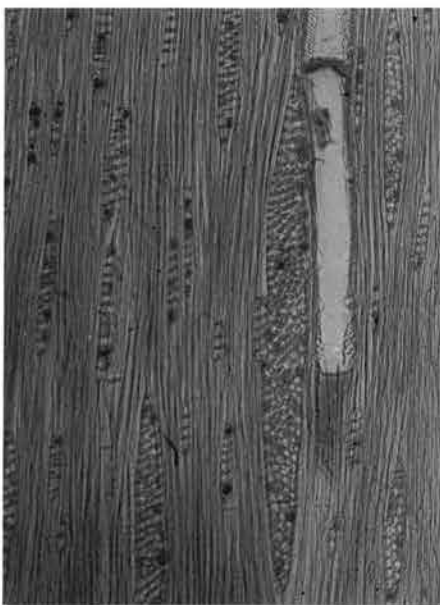

125 同 T×100



126 同 R×200

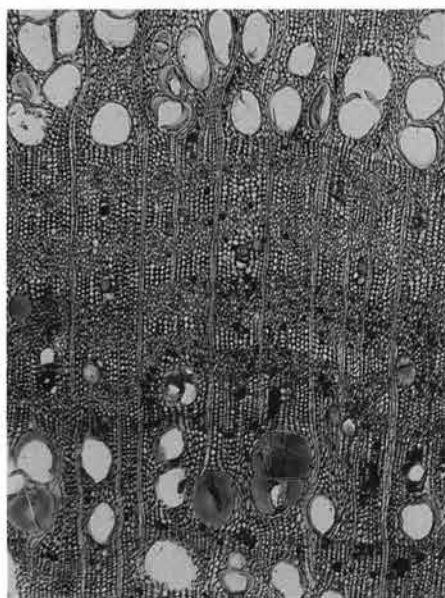

127 ムクロジ (GS-257) C×40



128 同 T×100



129 同 R×200

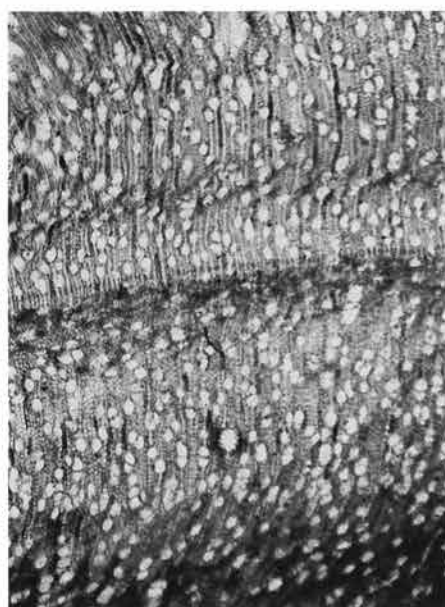

130 トチノキ (GS-147) C×40



131 同 T×100

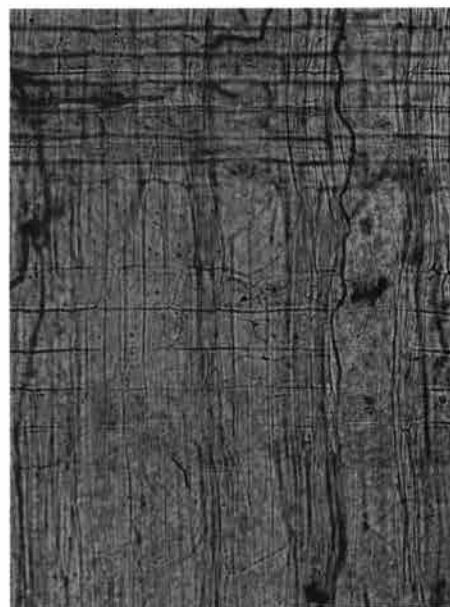

132 同 R×200

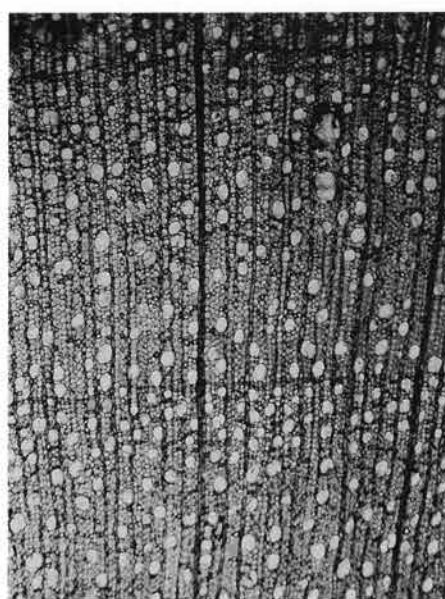

133 散孔材一種 (GSC-10) C×40

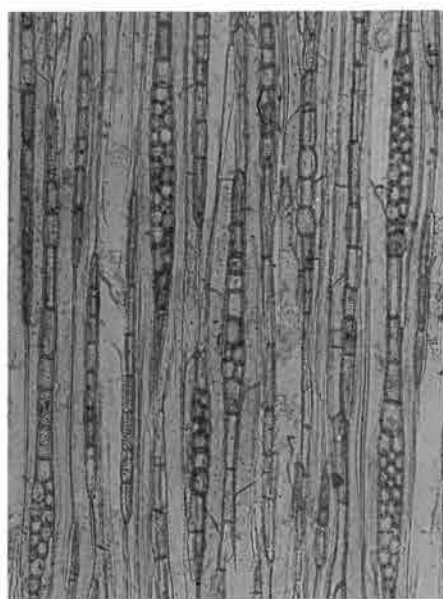

134 同 T×100



135 同 R×200



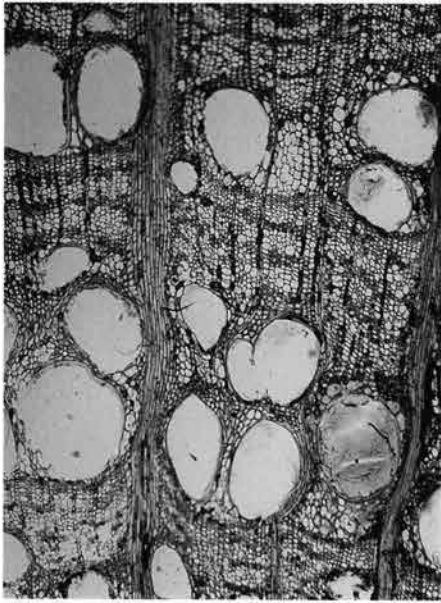

136 ツルウメモドキ (GS-1079) C×40



137 同

T×100



138 同

R×200

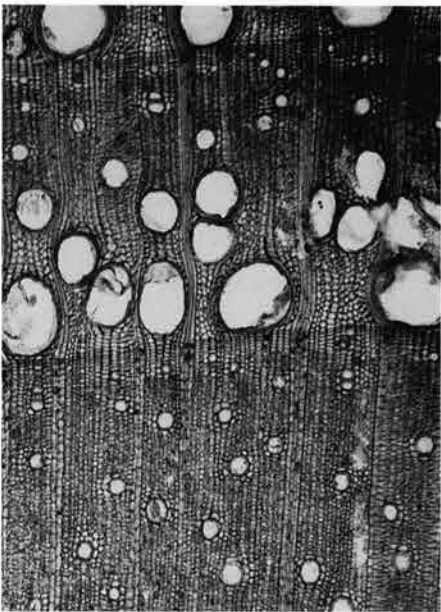

139 ケンポナシ属 (GS-1371) C×40

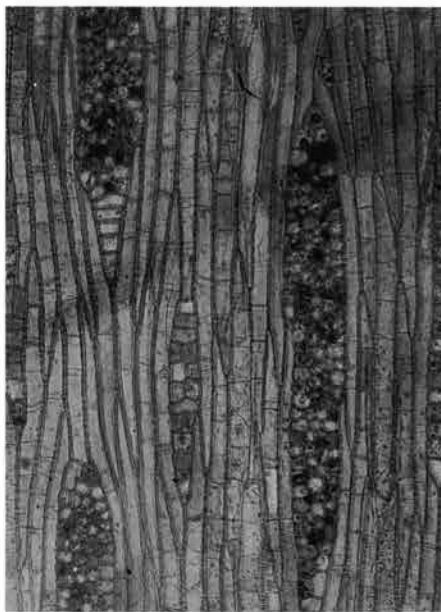

140 同

T×100



141 同

R×200

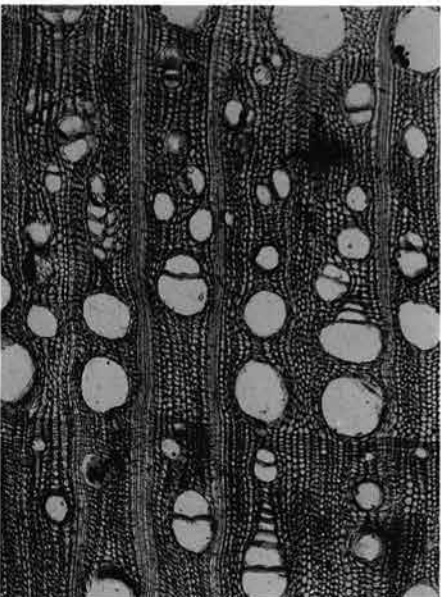

142 ケンポナシ属根材 (GS-607) C×40



143 同

T×100



144 同

R×200



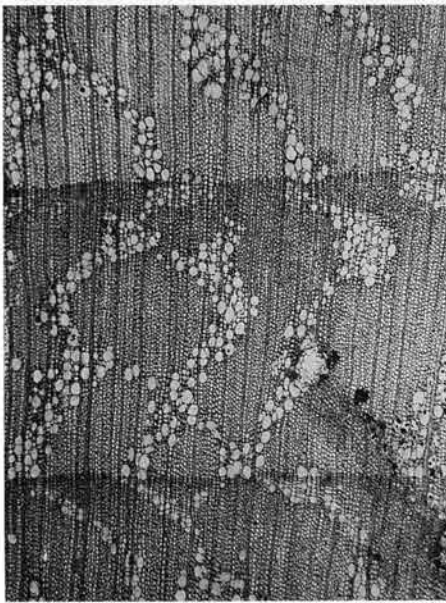

145 クロウメモドキ属 (GS-666) C×40

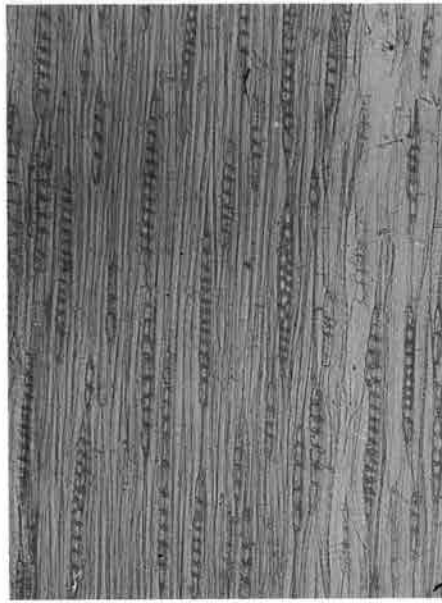

146 同

T×100



147 同

R×200

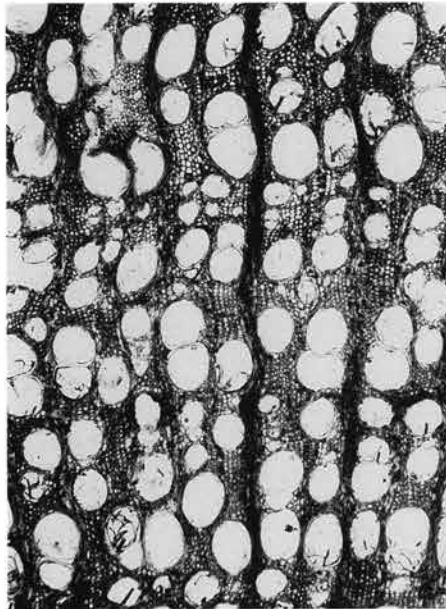

148 クマヤナギ属 (GSC-196) C×40

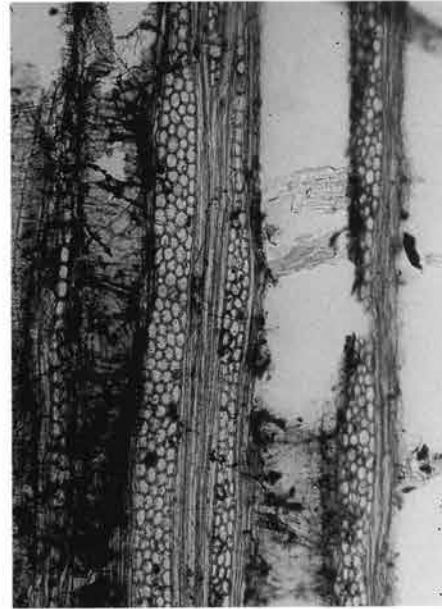

149 同

T×100

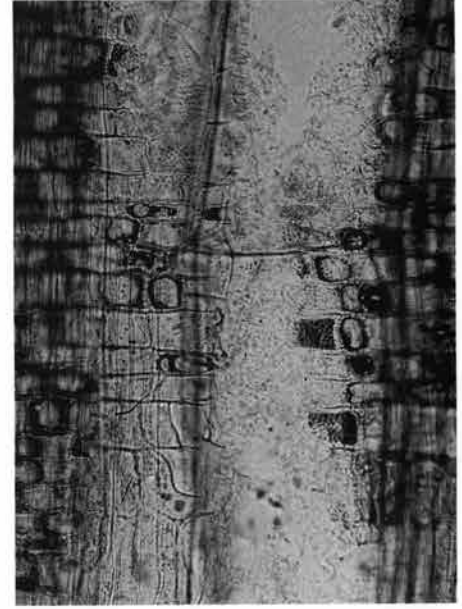

150 同

R×200

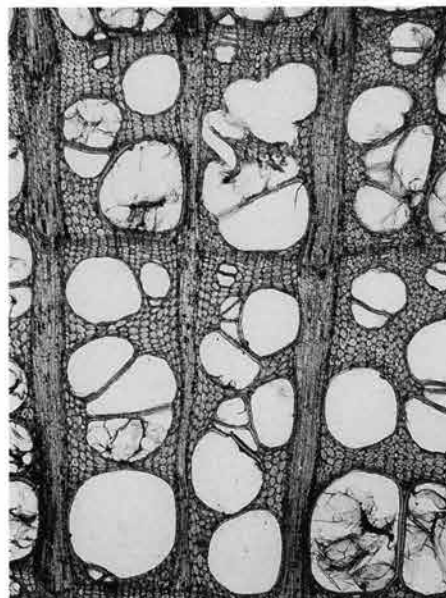

151 ツタ (GSC-238) C×40

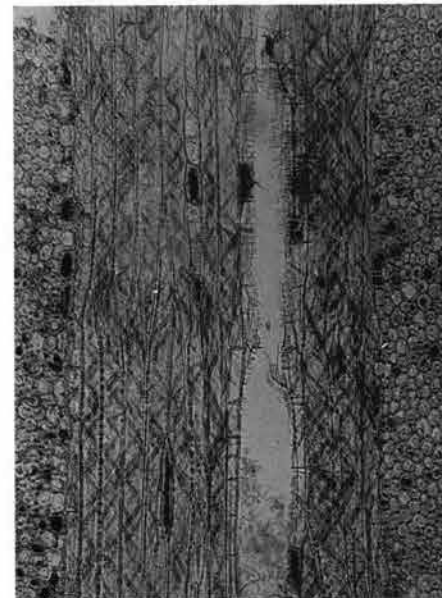

152 同

T×100



153 同

R×200

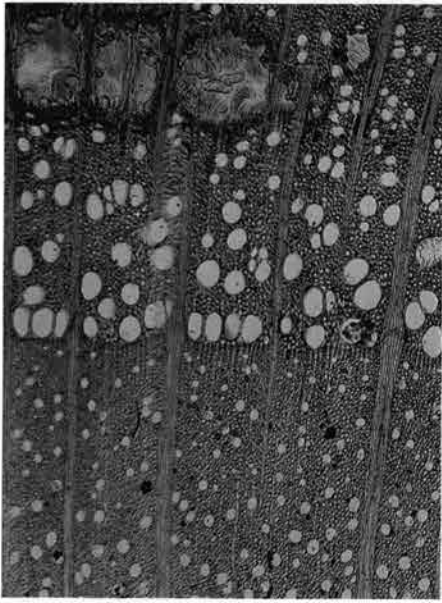

154 グミ属 (GS-1417) C×40



155 同 T×100



156 同 R×200

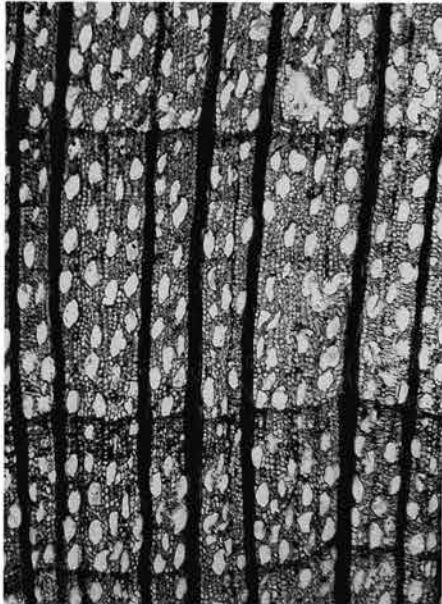

157 クマノミズキ類 (GSC-168) C×40



158 同 T×100

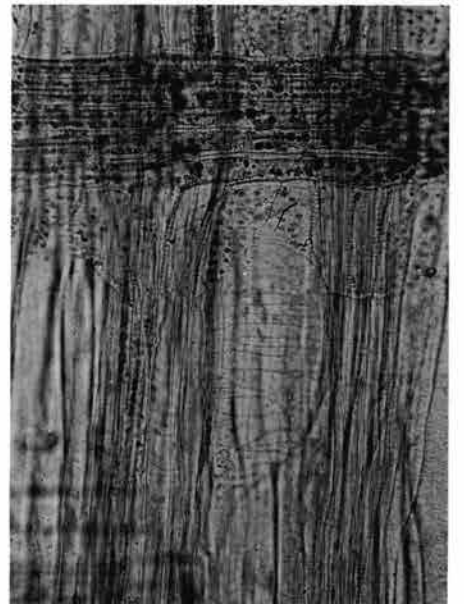

159 同 R×200

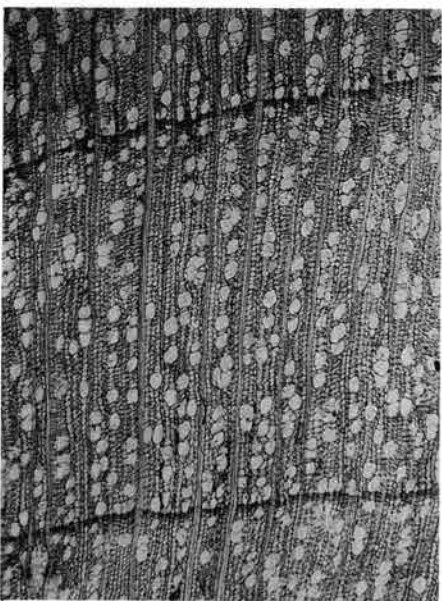

160 ミズキ (GSC-117) C×40

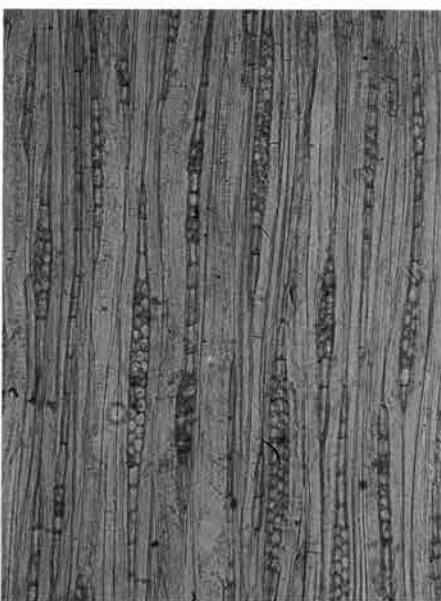

161 同 T×100



162 同 R×200



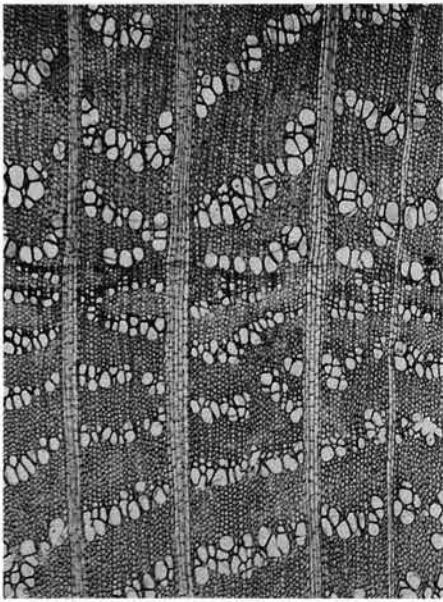

163 ウコギ属 (GS-1207) C×40



164 同 T×100



165 同 R×200

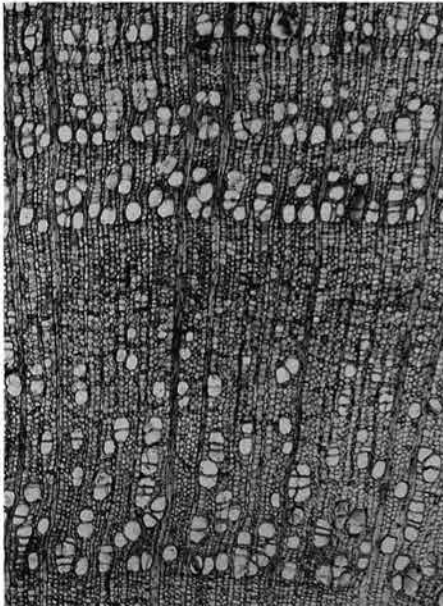

166 エゴノキ属 (GSC-184) C×40



167 同 T×100



168 同 R×200

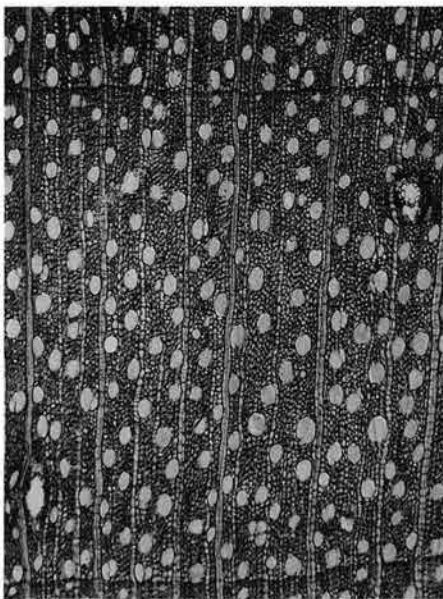

169 サワフタギ (GS-152) C×40



170 同 T×100



171 同 R×200



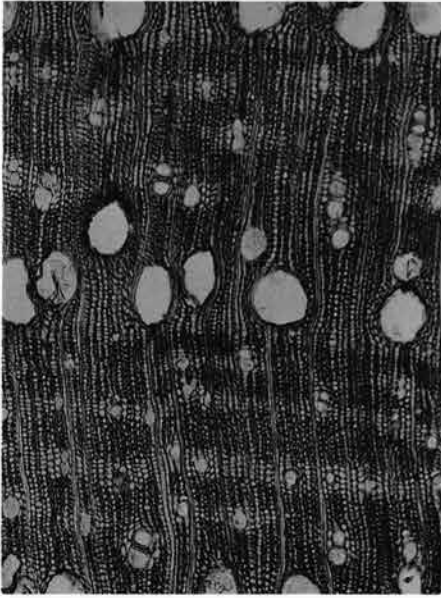

172 トネリコ属 (GSC-15) C×40



173 同 T×100



174 同 R×200

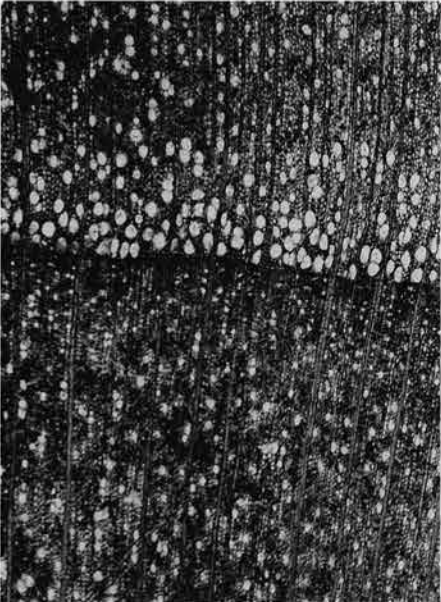

175 イボタノキ属 (GSC-217) C×40

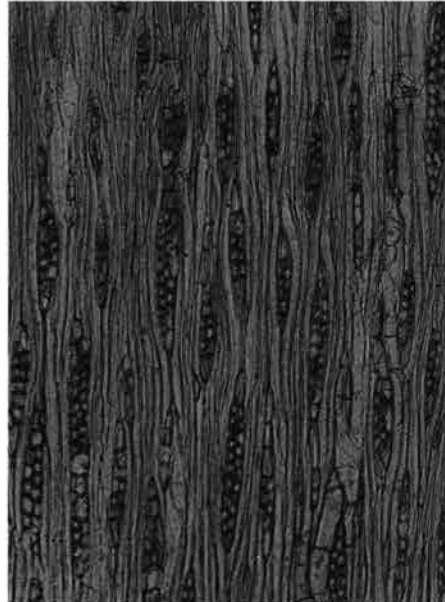

176 同 T×100

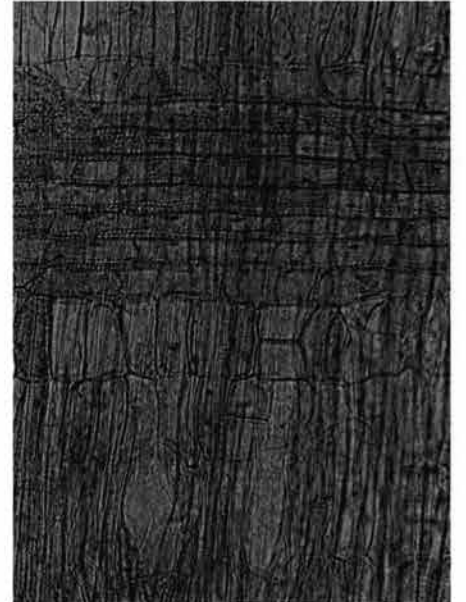

177 同 R×200

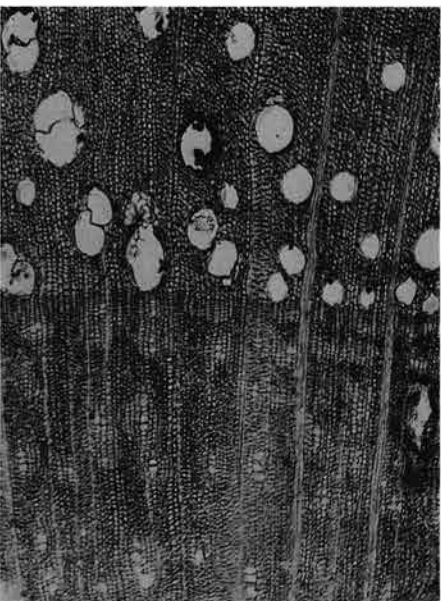

178 クサギ (GSC-224) C×40



179 同 T×100



180 同 R×200

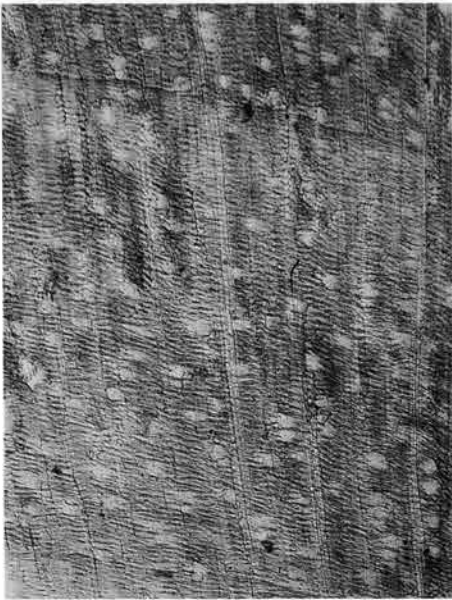

181 ムラサキシキブ属 (GS-833) C×40



182 同

T×100



183 同

R×200

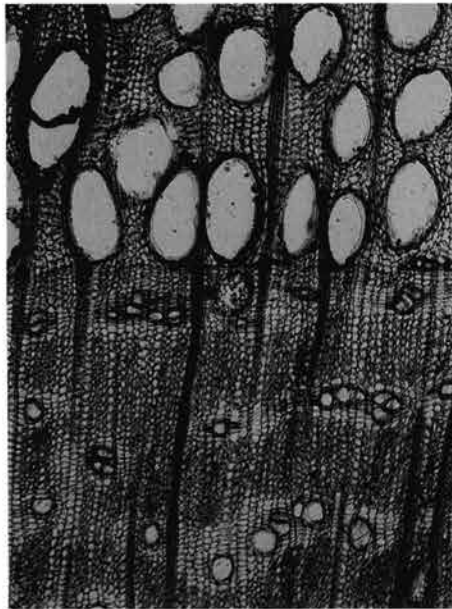

184 キリ (GS-220) C×40



185 同

T×100



186 同

R×200

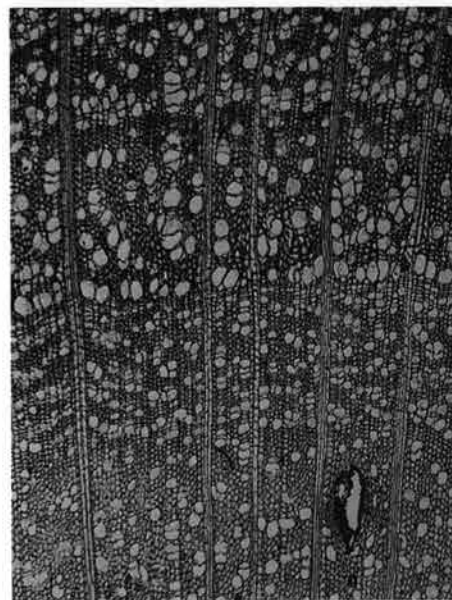

187 ニワトコ (GS-270) C×40



188 同

T×100



189 同

R×200



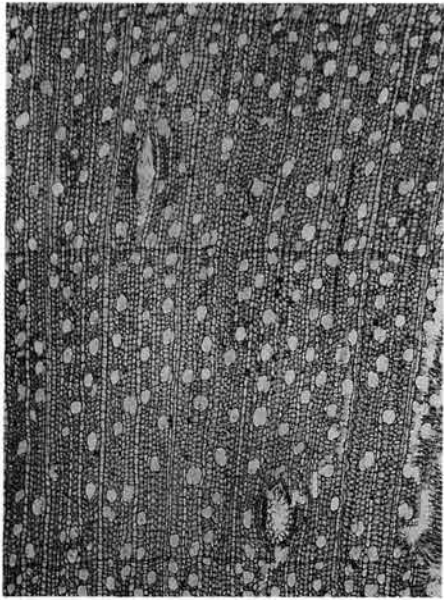

190 ガマズミ属A (GS-1234) C×40



191 同 T×100



192 同 R×200

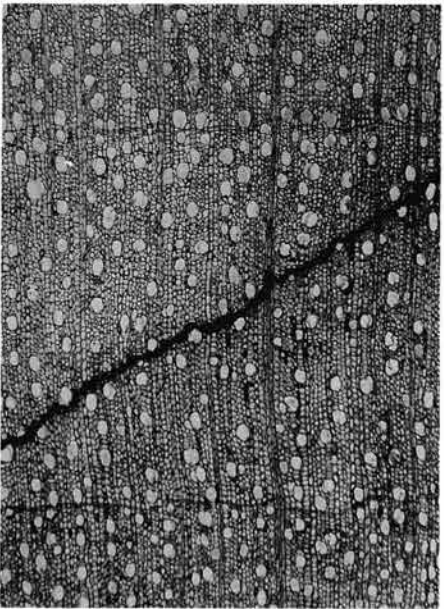

193 ガマズミ属B (GS-659) C×40

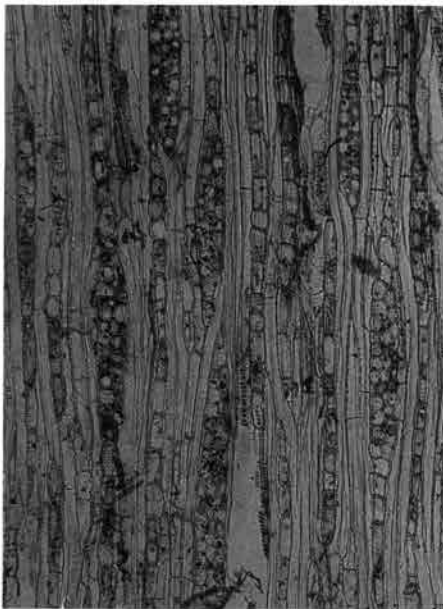

194 同 T×100



195 同 R×200

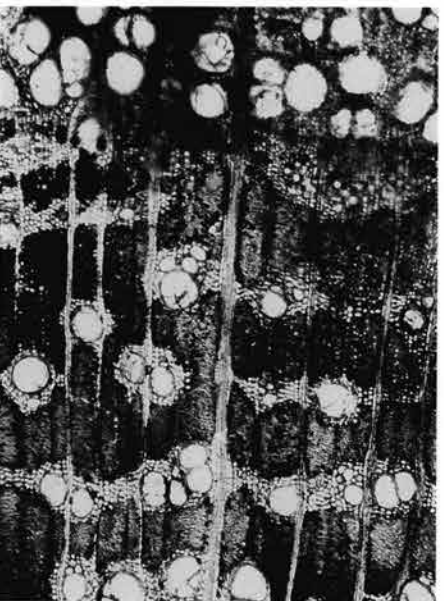

196 環孔材一種 (GS-914) C×40

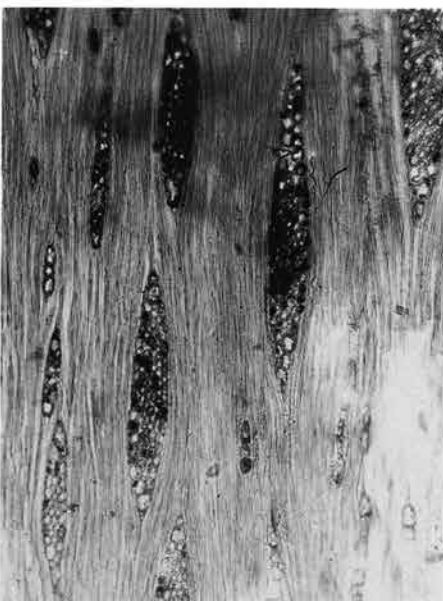

197 同 T×100



198 同 R×200



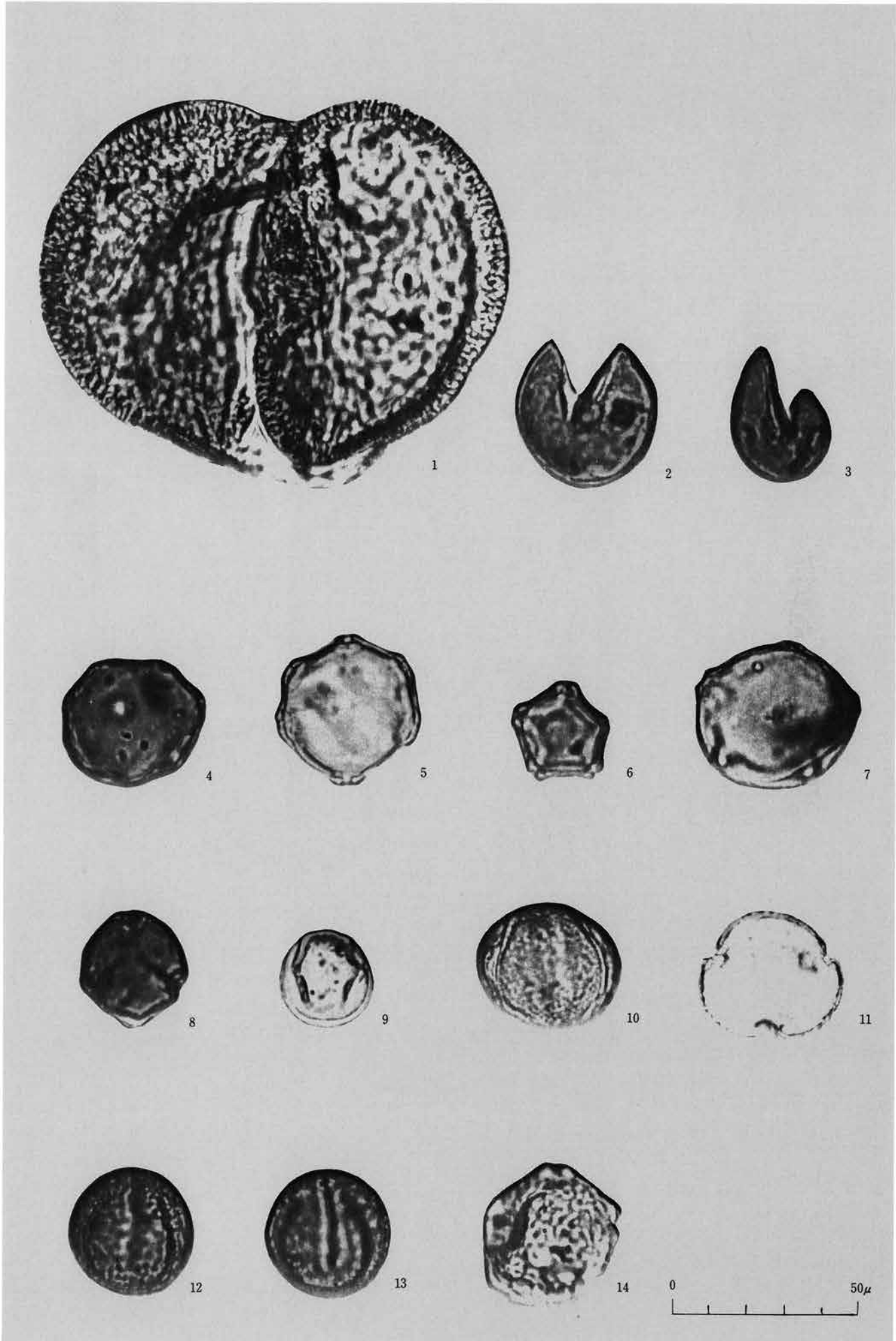

花粉・孢子化石標本写真 (1)

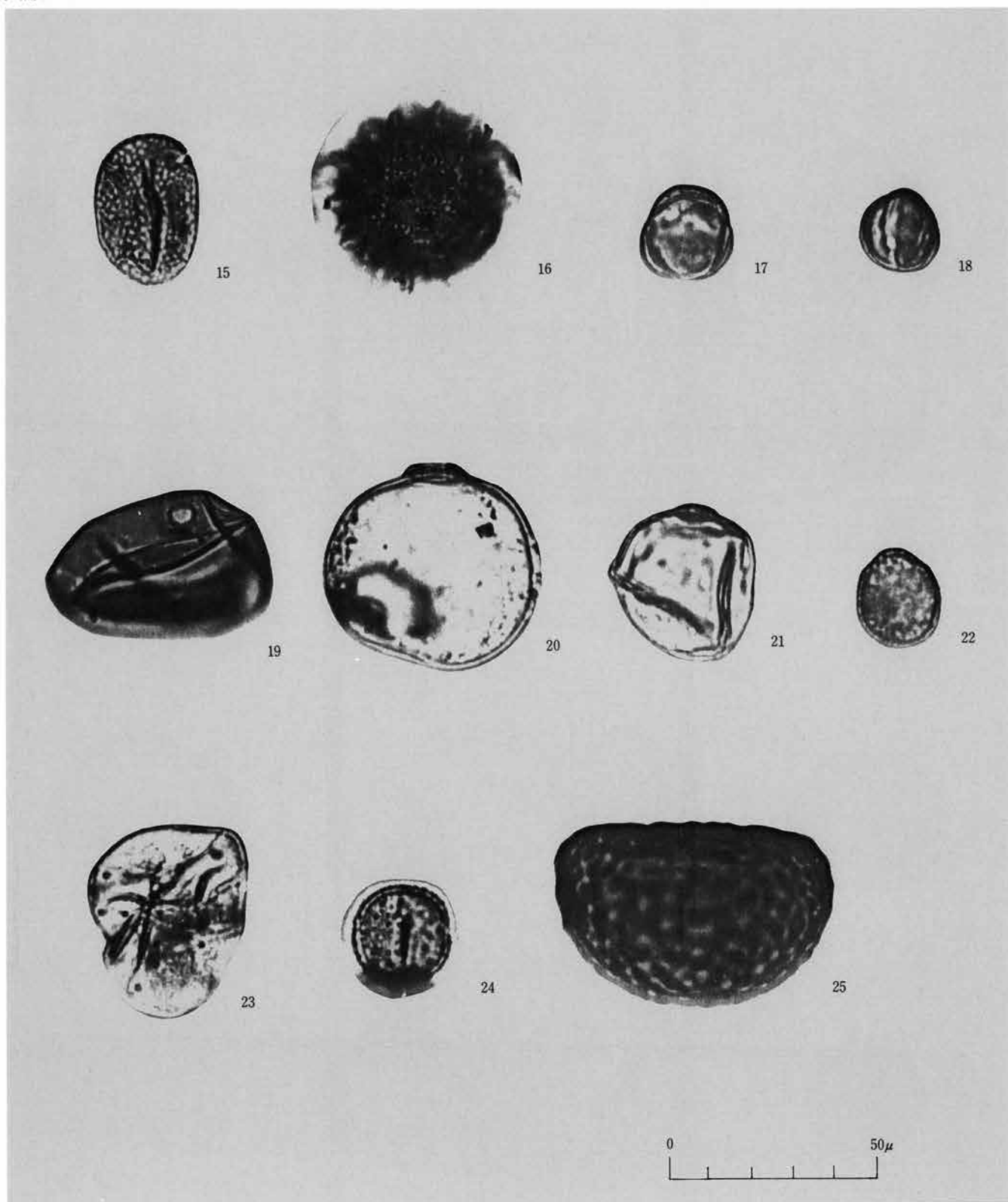

花粉・孢子化石標本写真 (2)



## 新保遺跡 II

弥生・古墳時代集落編

〈図版編〉

一関越自動車道(新潟線)地域埋蔵  
文化財発掘調査報告書第18集一

昭和63年3月19日 印刷

昭和63年3月26日 発行

発行／群馬県教育委員会

前橋市大手町1丁目1番1号

電話 (0272) 23-1111

(助)群馬県埋蔵文化財調査事業団

勢多郡北橋村下箱田784番地の2

電話 (0279) 52-2511(代表)

印刷／上毎印刷工業株式会社



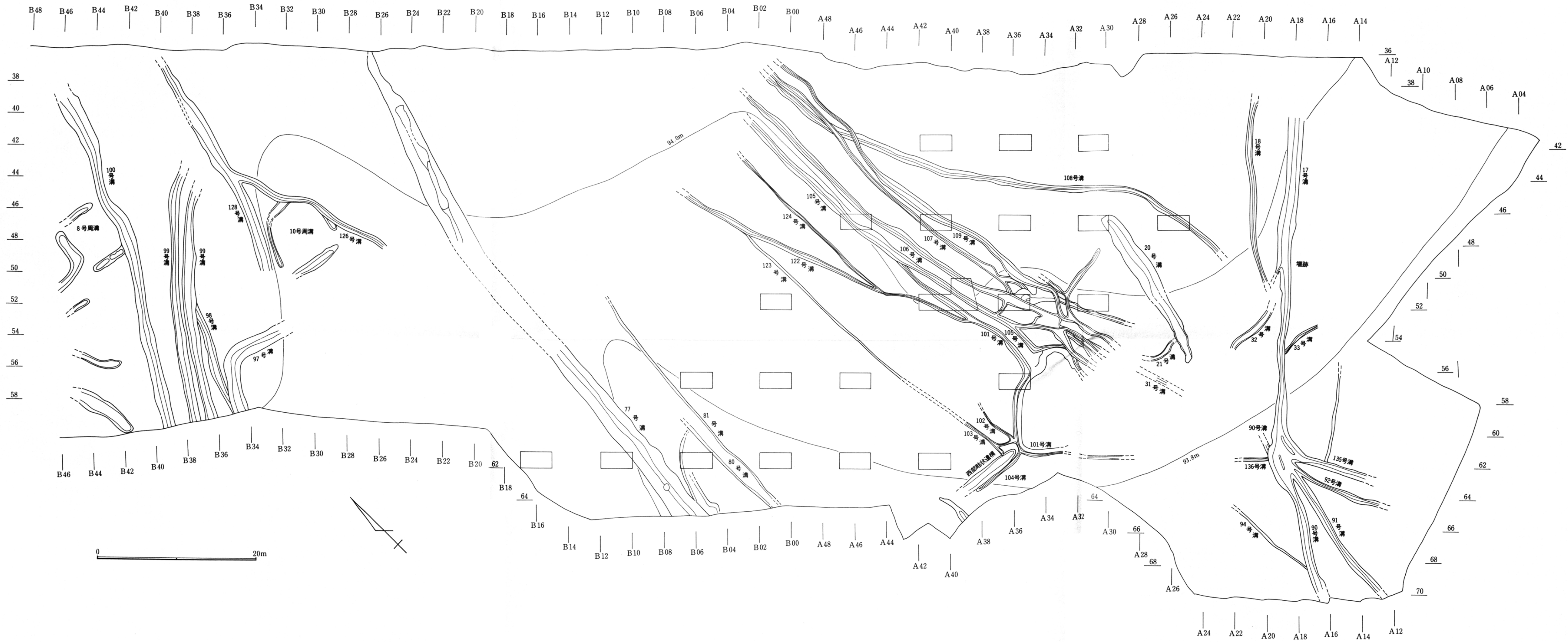

付図1 新保遺跡弥生、古墳時代遺構全体図 (1) A、B地区



付図2 新保遺跡弥生、古墳時代遺構全体図 (2) C地区

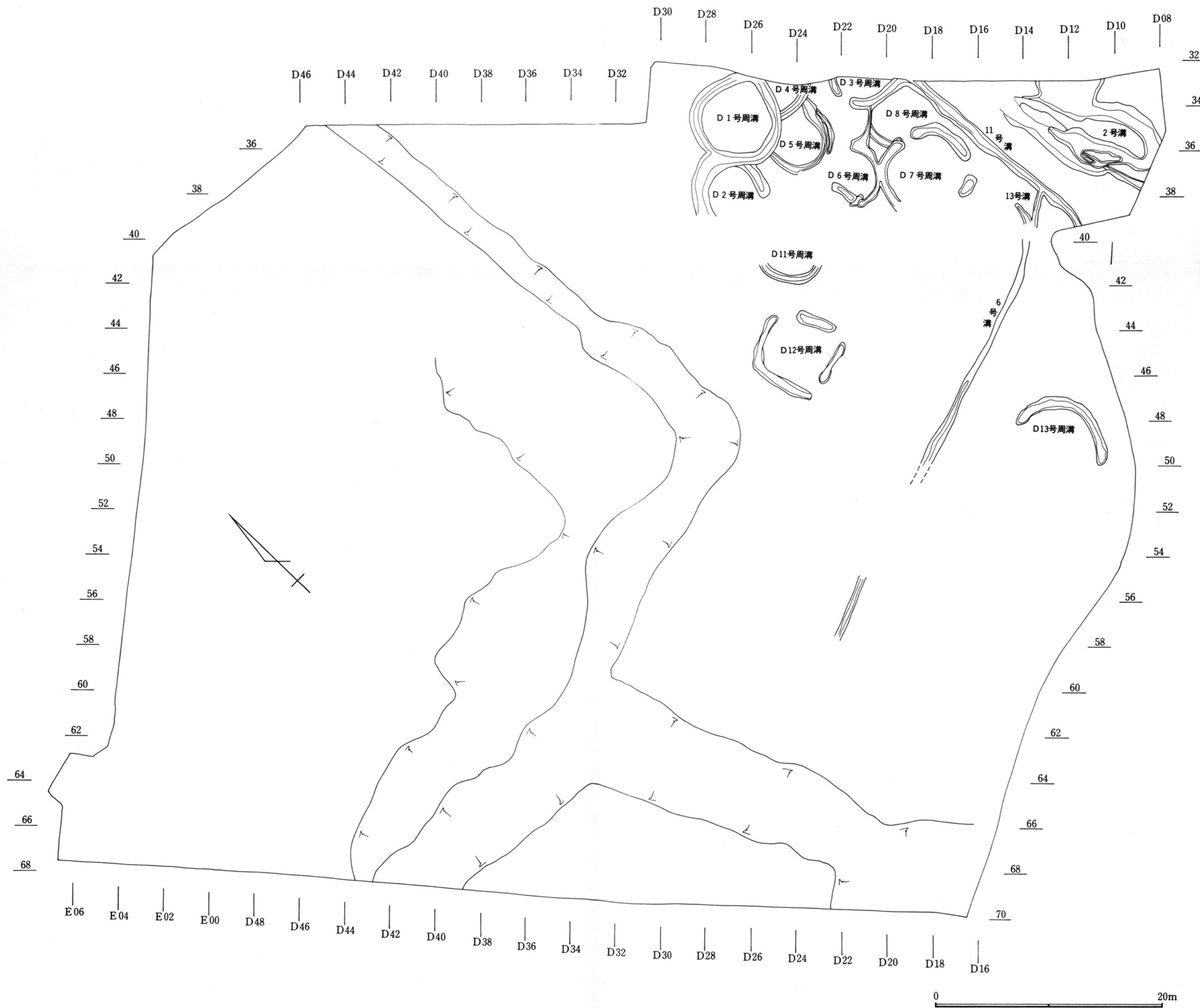

付図3 新保遺跡弥生、古墳時代遺構全体図 (3) D地区



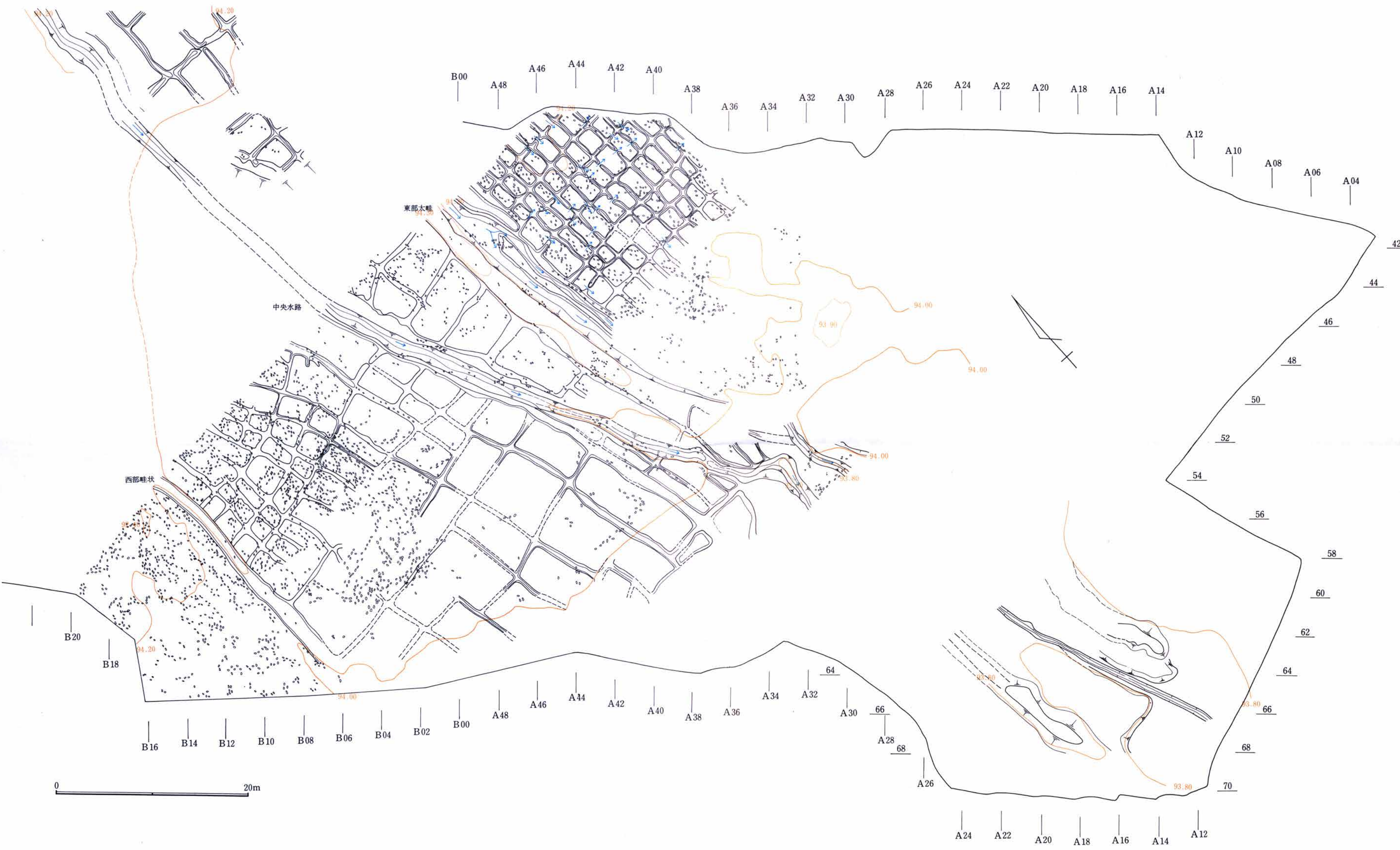

付図4 新保遺跡古墳時代 (F A下) 水田跡全体図 (1) A、B地区



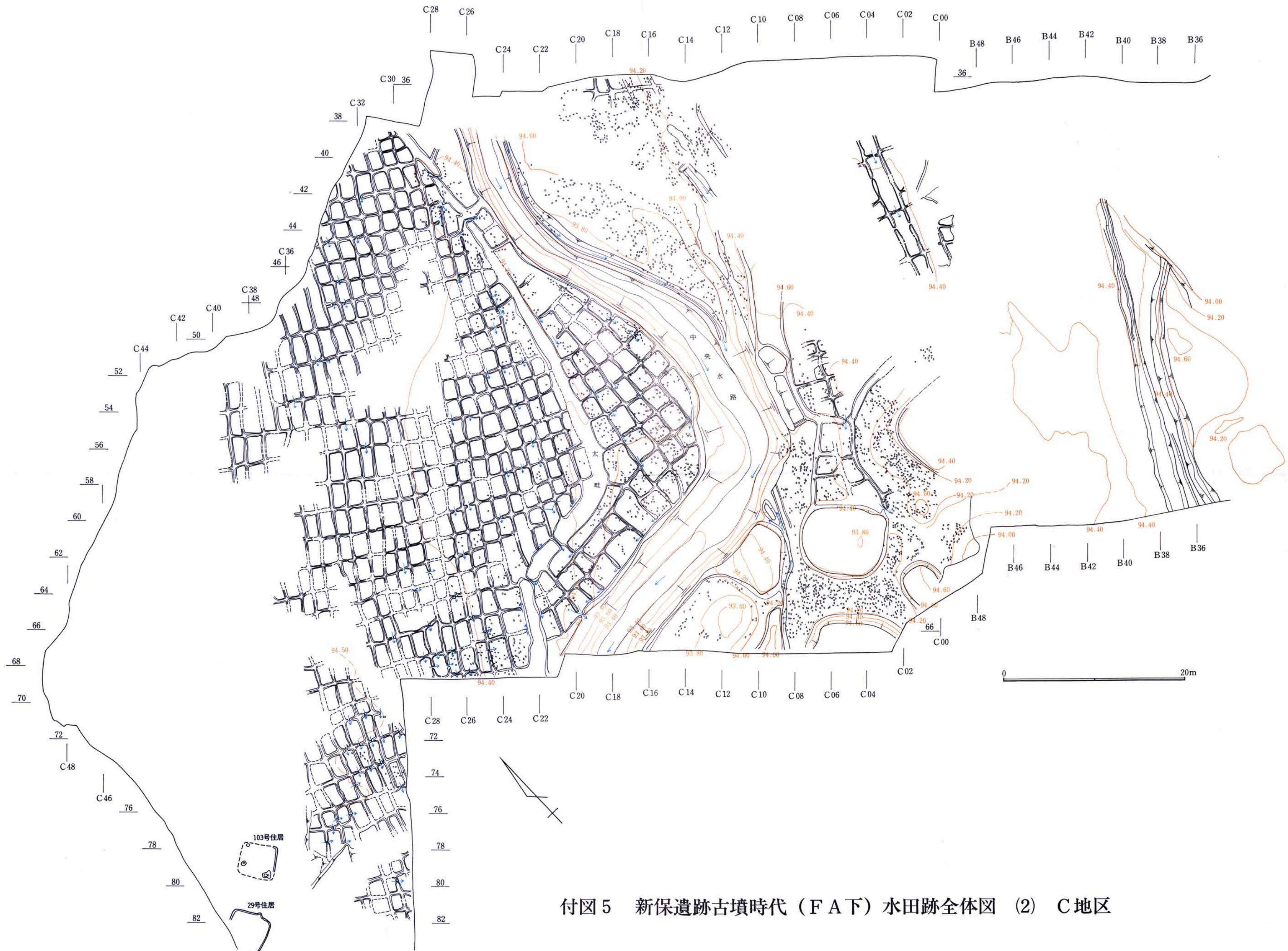

付図5 新保遺跡古墳時代 (F A下) 水田跡全体図 (2) C地区



一口縁部形態・文様関連属性分析結果一

No. 1 変I a類・III類口縁部(a)→口縁部(b)文様関連グラフ

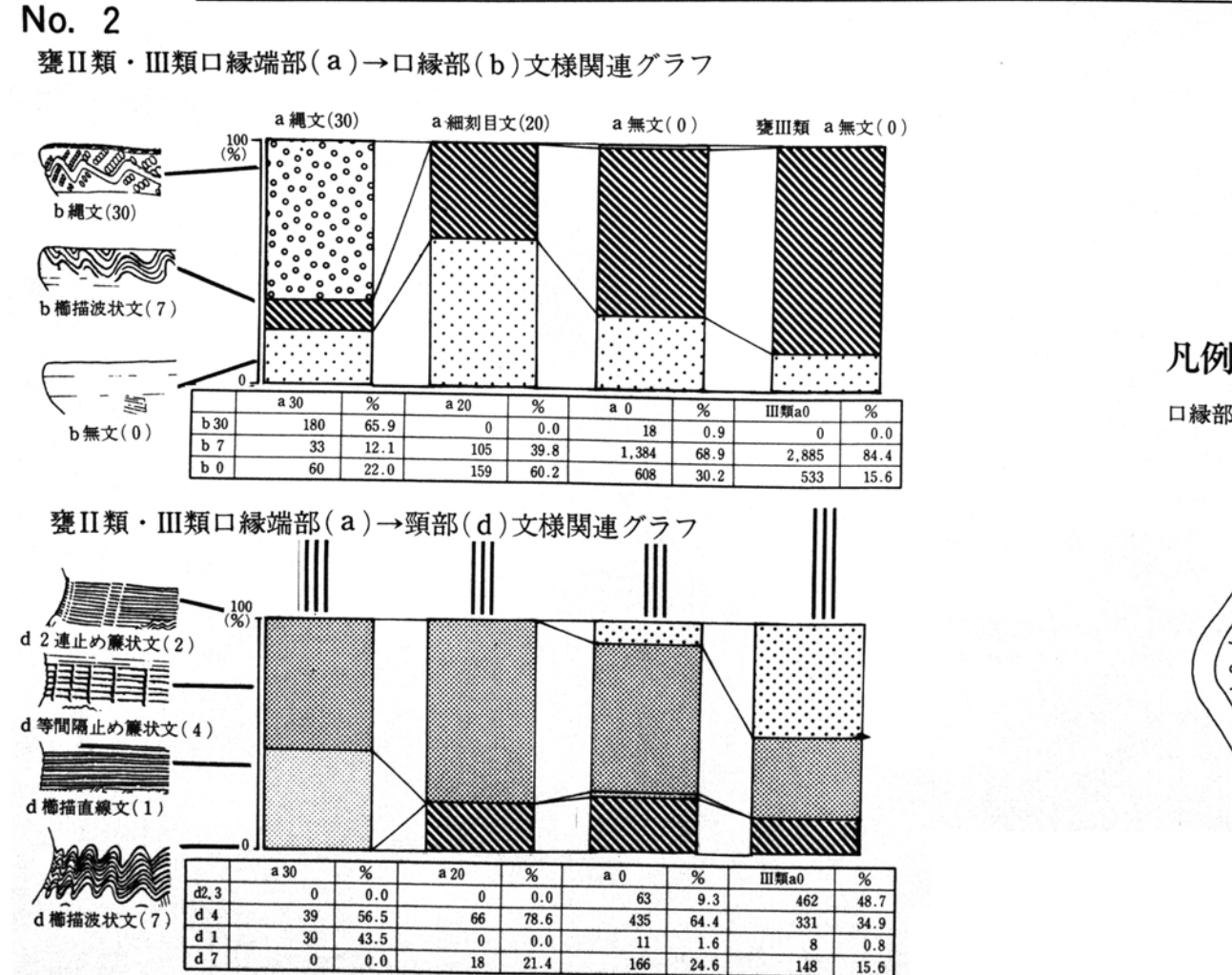
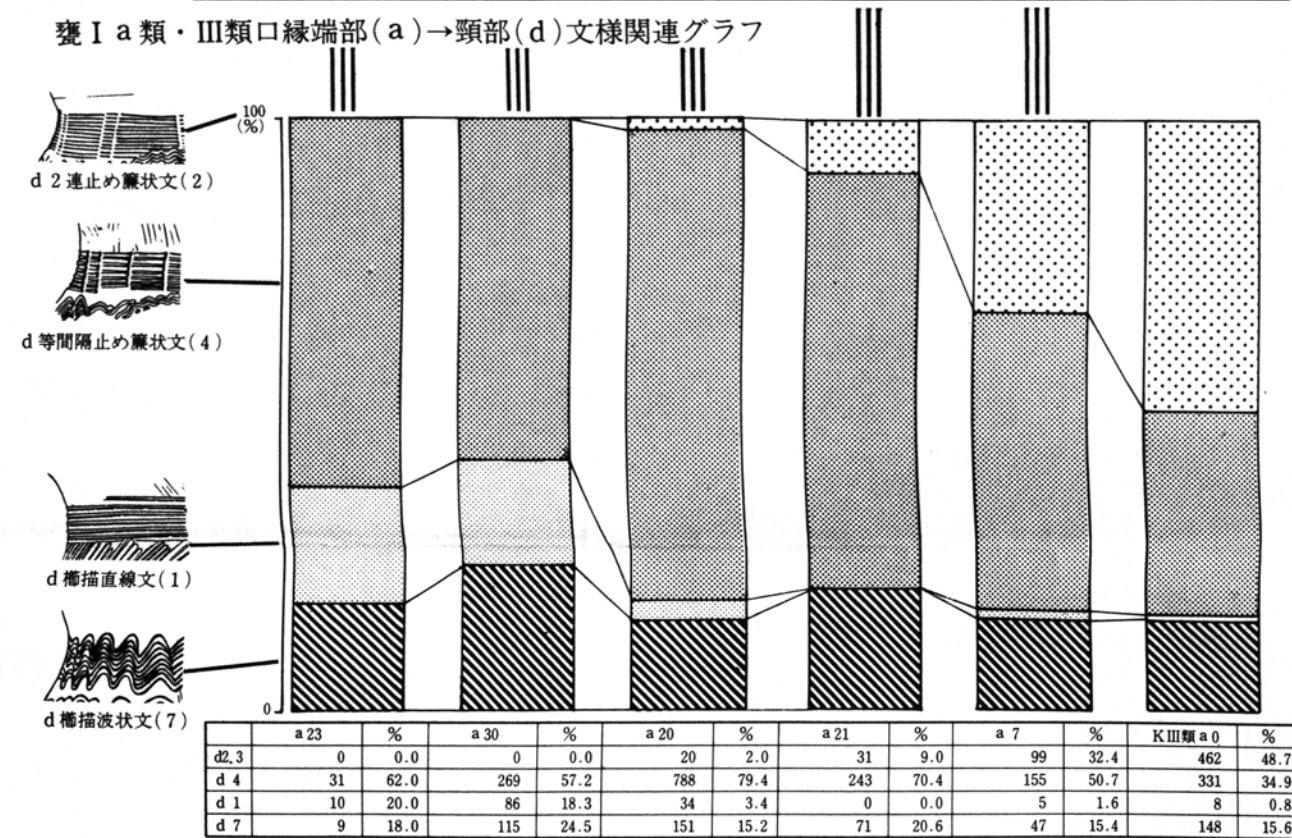
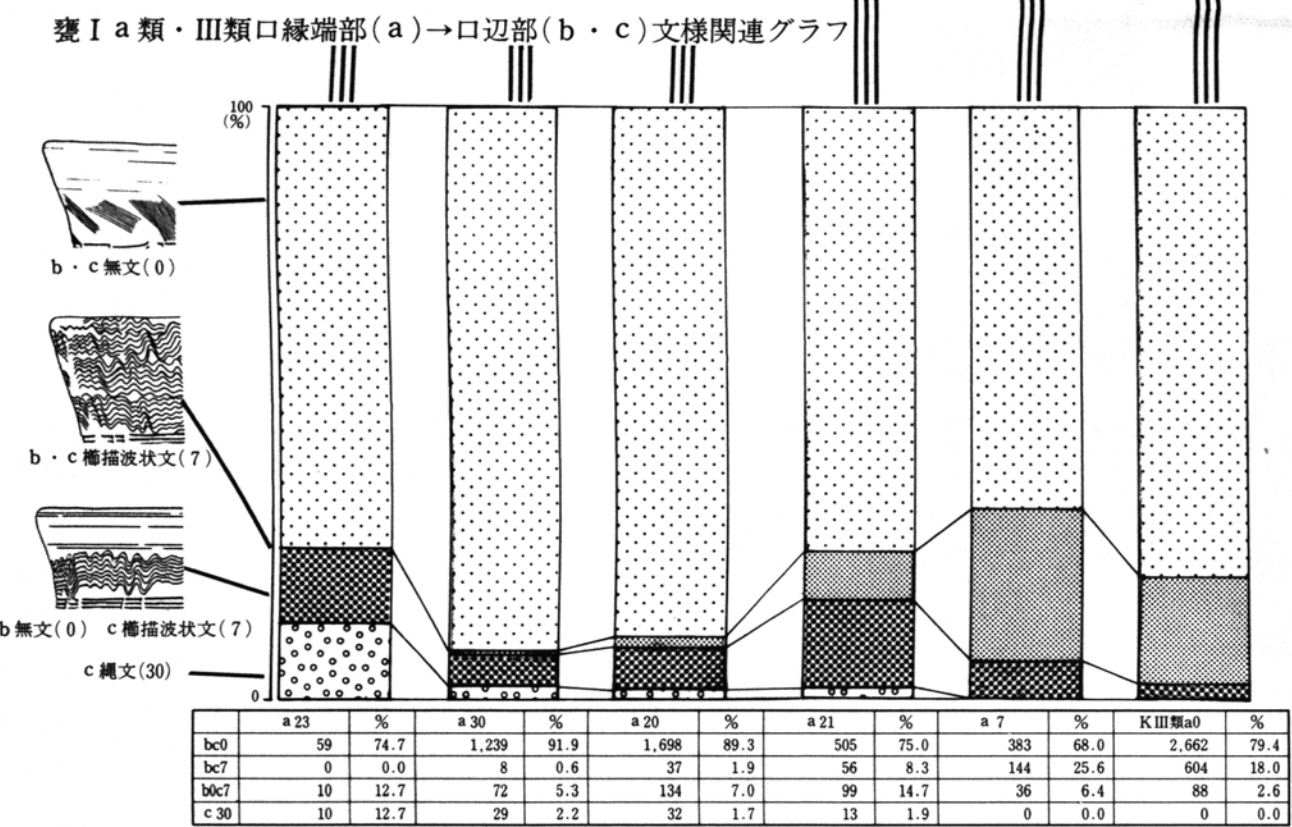
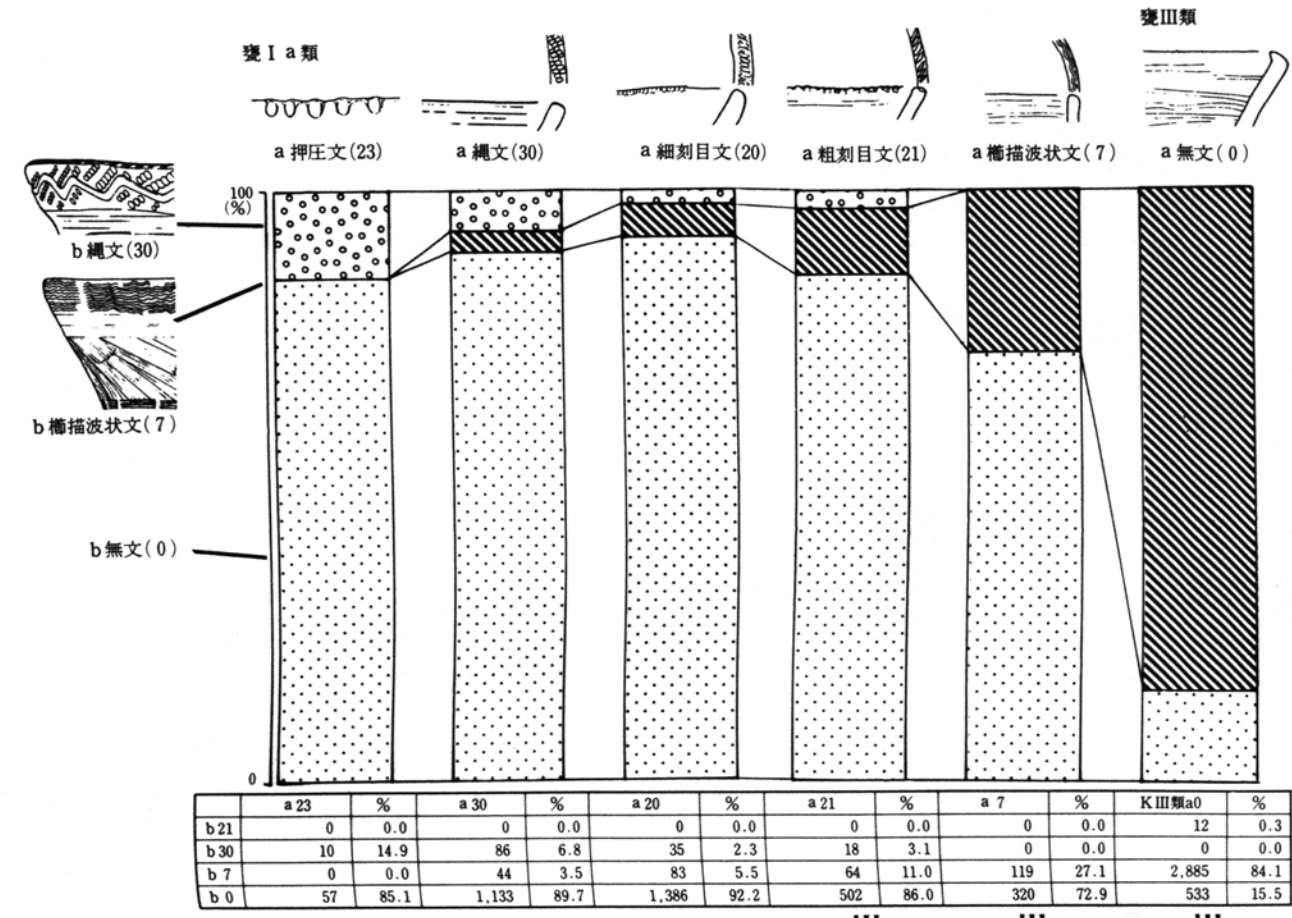

No. 3 口縁部形態(変I類~III類)→口縁部(a)文様関連グラフ(口縁、口辺部に播種波状文を付す土器群)

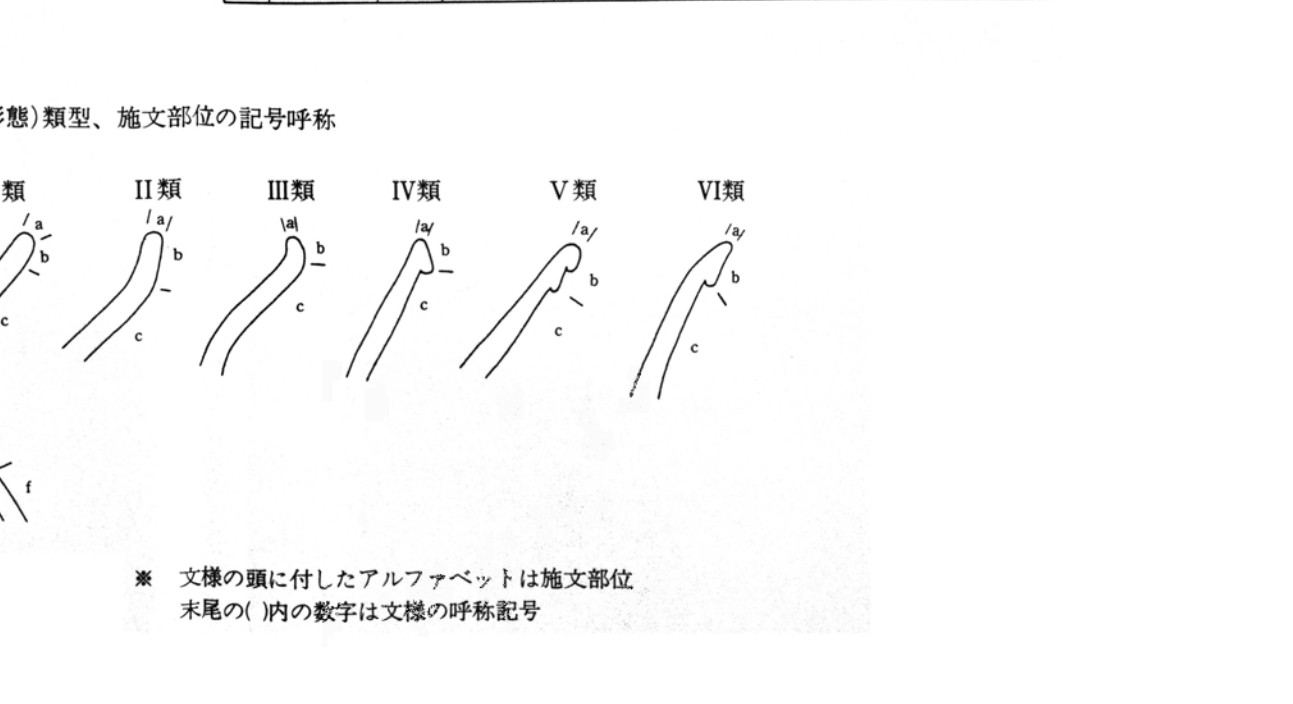
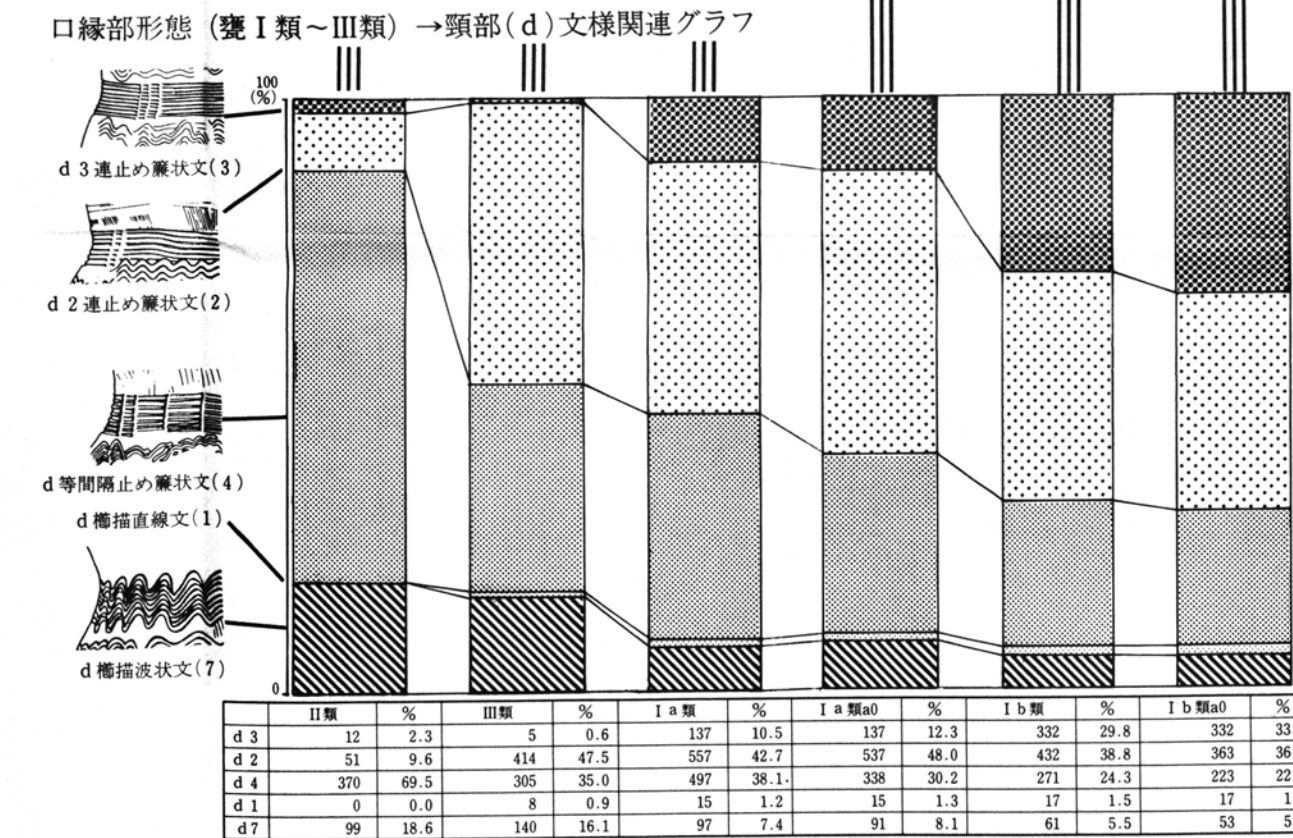
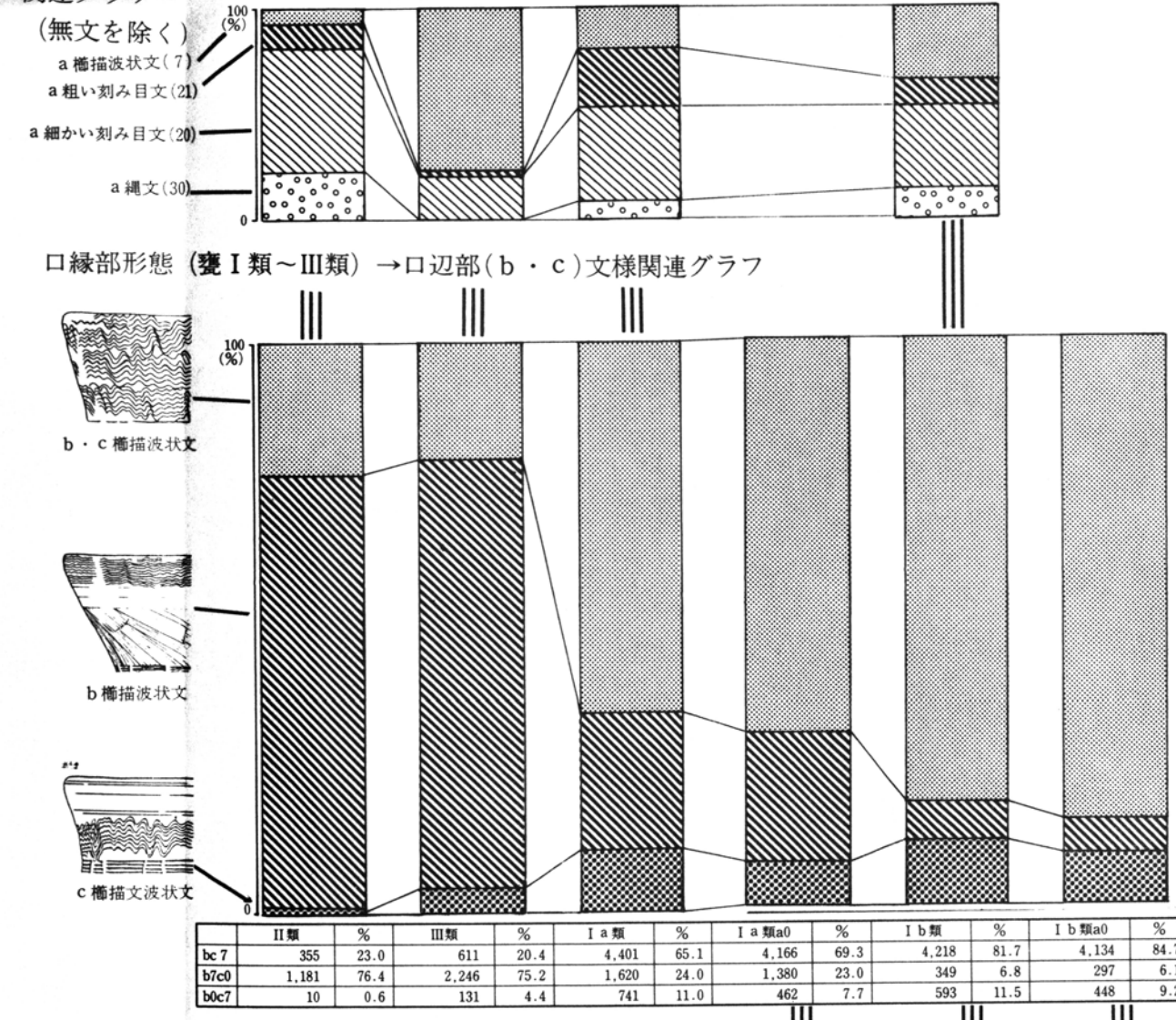
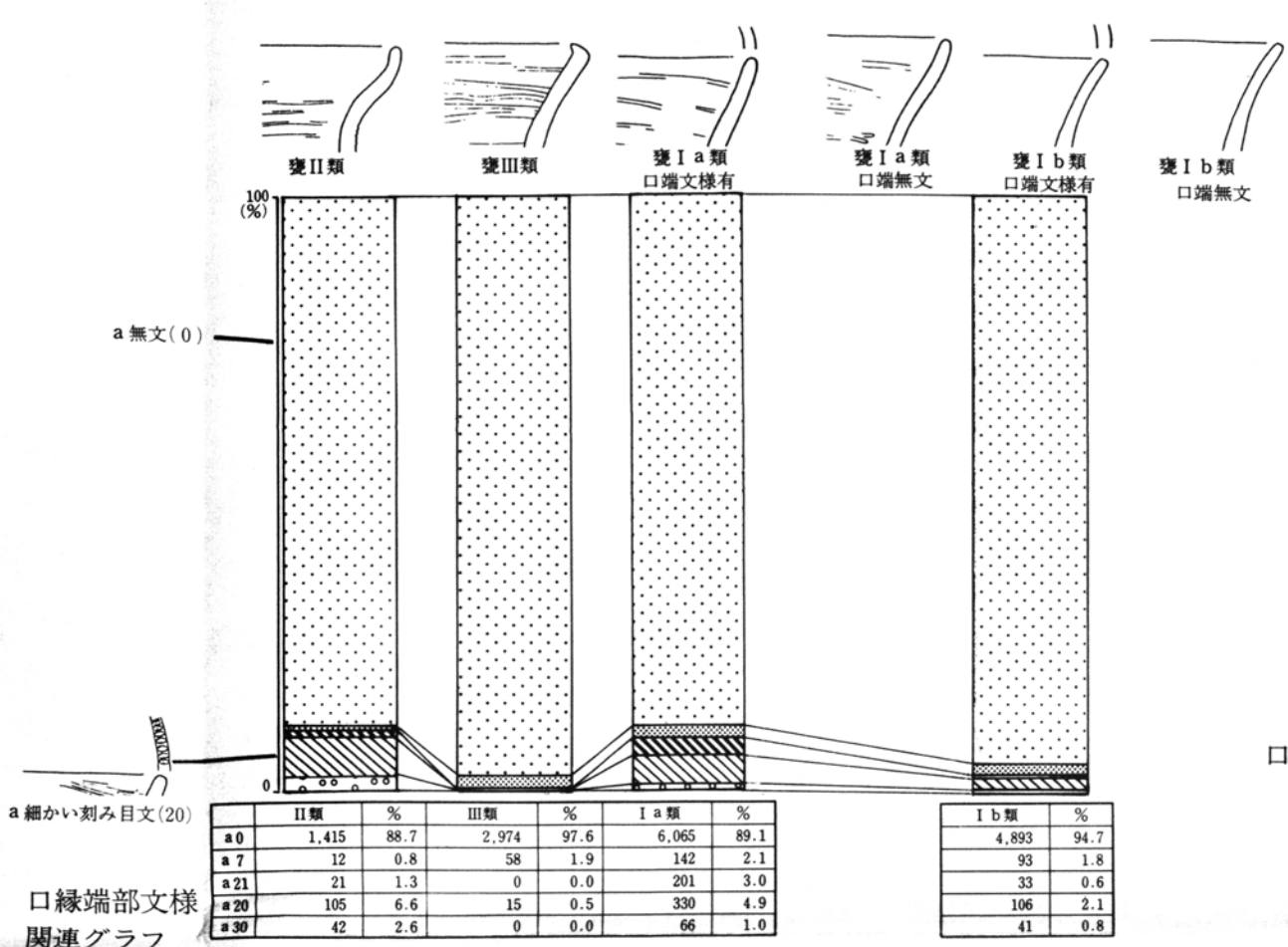

No. 4 口縁、口辺部(b・c)文様→口縁部(a)文様関連グラフ

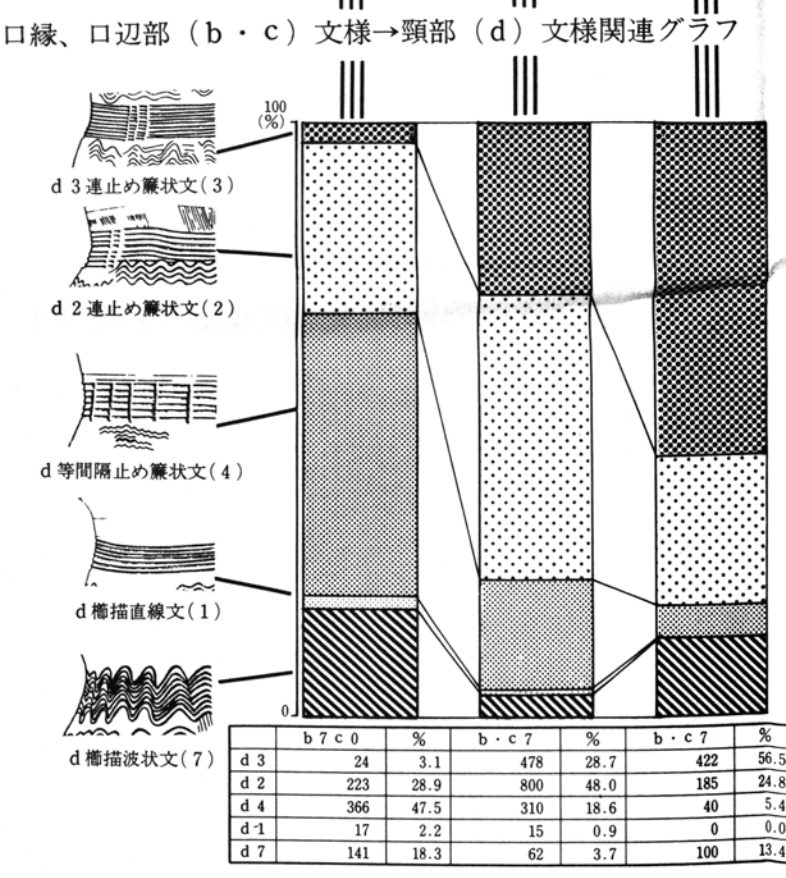
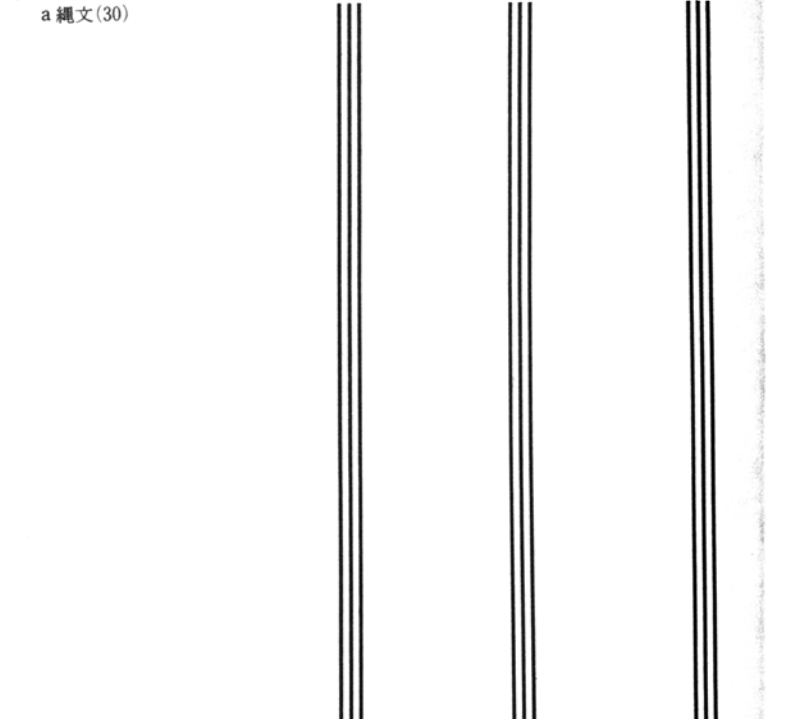
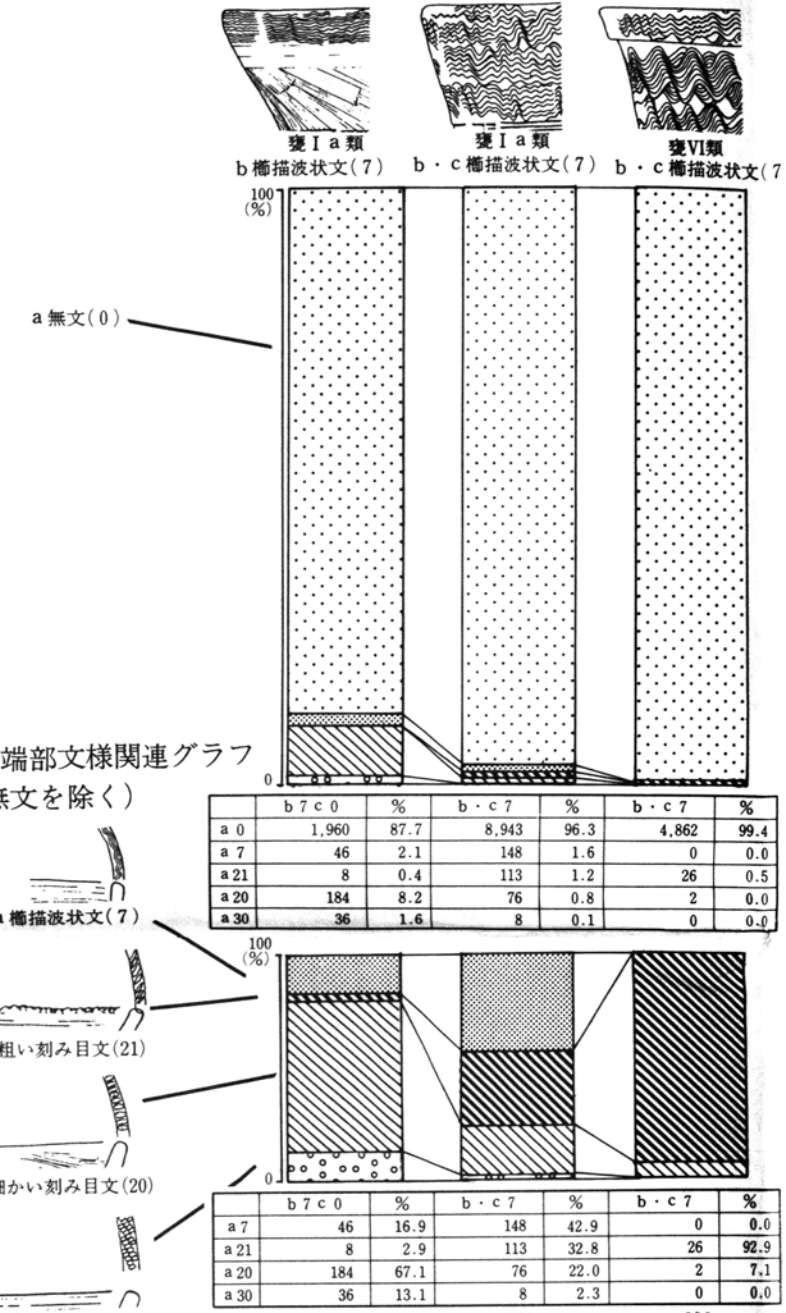

No. 5 口縁部形態(変IV類、VI類)→口縁部(a)文様関連グラフ

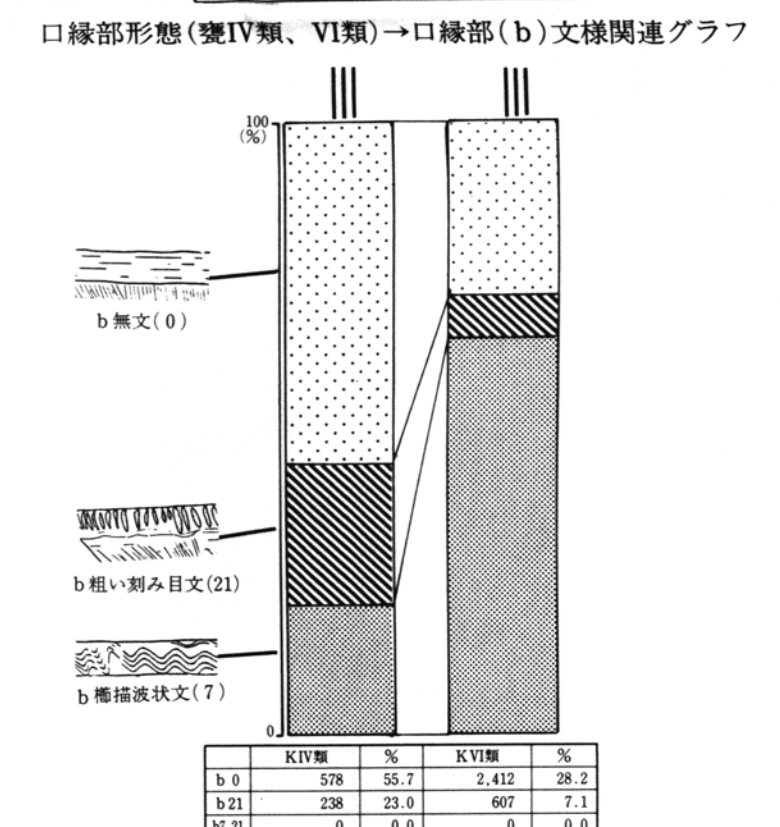
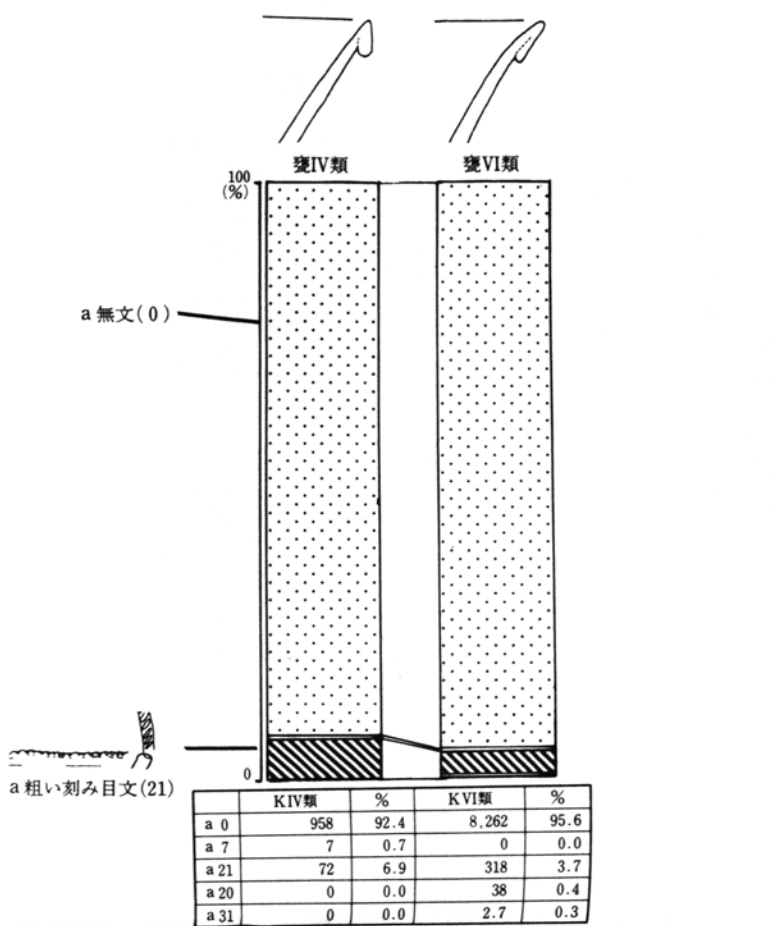

No. 6 口縁部形態(変IV類、VI類、V類)→口縁部(a)文様関連グラフ

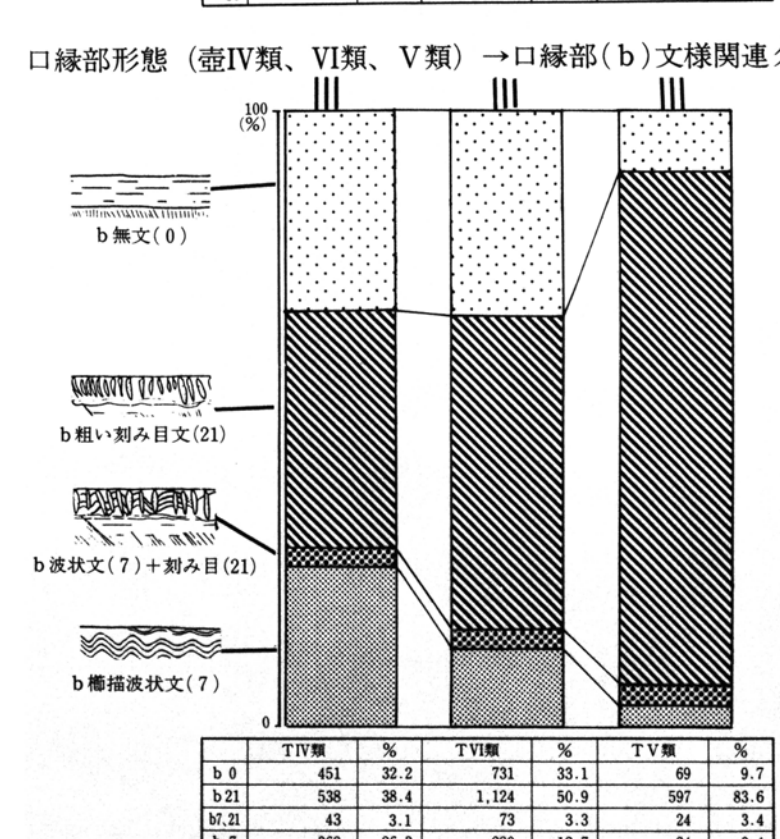
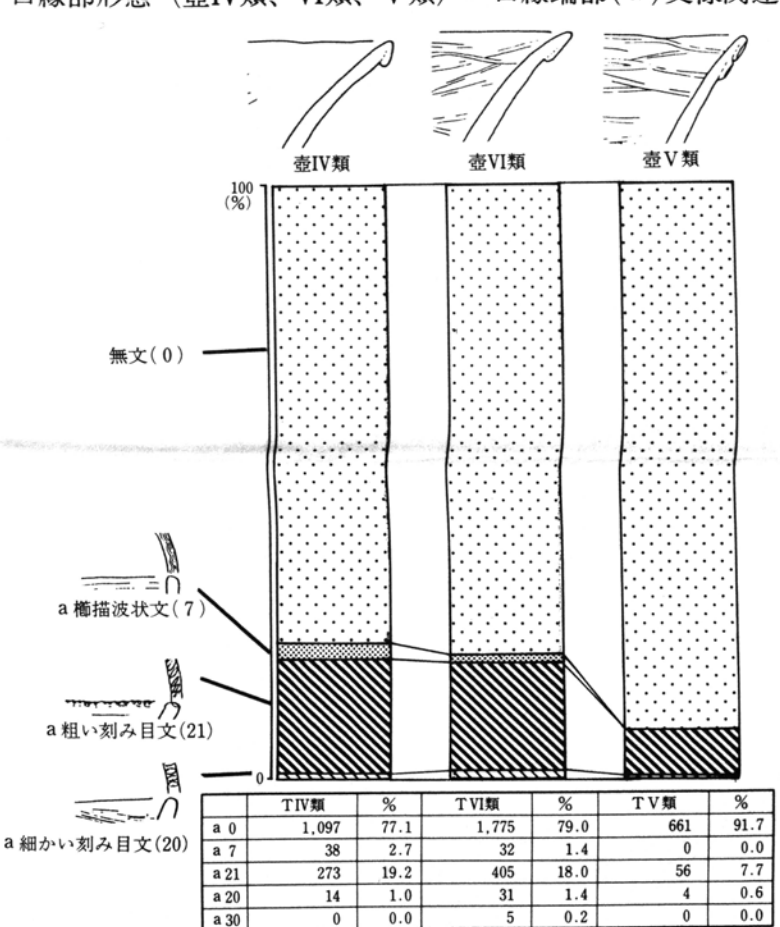

補注

◎ 本グラフは新保遺跡大溝より出土した、口縁部を遺存する総数約1万点の土器破片及び成形土器を対象資料としている。  
 ◎ 土器を集計するに当たっては口縁部遺存率に基づいた。口縁部遺存率では、口縁部が全周遺存しているものを100%とし、完形、破片土器を口縁部の遺存状態にしたがって100分率で数量表現している。破片点数に基づく破片の大小、完形個体が同等に数量化されてしまうためこれを採用しなかったが、平均的には土器1点は口縁部遺存率では8%前後である。  
 ◎ 口縁部形態、単位文様を分析するにあたって、分類した口縁部形態、単位文様を記号化した。口縁部形態は壺、変などそれぞれにI類~VI類、単位文様は1~36、施文部位は口縁部~胴上部の文様帯にa~fの記号を付した。本グラフにおいて単位文様の頭に付したアルファベットが部位、末尾に付した数字が単位文様を表した記号である。この記号がグラフの下の表の柱の記号に対応している。  
 ◎ 3重線により縦に連ねた一組のグラフは上端に示すような口縁部(形態)類型、あるいは単位文様を特定の部位に施された総ての完形、破片土器について、それ以外の部位に見られる各種単位文様の出現度を各部位ごとに100分率で表現している。各グラフの下の表の数字は左が記号で示された単位文様を持つ完形、破片土器の遺存率の和であり、右はそれぞれの全体に対する割合を100分率で示している。この100分率をグラフ化している。  
 ◎ 縦に連ねたグラフの上端の口縁部(形態)類型、及び特定部位単位文様は特に時間の推移により変化が大きいと作業過程で認められたものである。この縦一組のグラフの横方向の配列については、各グラフ(部位)で単位文様の盛衰が相互に矛盾や混乱を見ることがなく表された場合の配列を適正なものと認めた。ここに示す配列には矛盾や混乱が認められない。ここでは、示された口縁部(形態)類型、特定部位単位文様が、縦横一連のグラフ(グラフNo.1, No.2, No.3など)の左方から右方へ時間の推移に従って消長することが表現されている。  
 ◎ グラフNo.1ではやや内湾する単純口縁部を特徴とする変I a類、及び口縁部が小さく内側に折れる変III類の口縁部文様の推移を軸に口辺、頭部文様の推移を示している。時期幅は中期後半~後期第2期。  
 ◎ グラフNo.2では受け口状口縁部を特徴とする変II類及び変III類の口縁部、頭部文様の推移を口縁部文様を軸にして示している。時期幅は中期後半~後期第2期。  
 ◎ グラフNo.3では口縁、口辺部に播種波状文を施している変II類~外反する単純口縁部を特徴とする変I b類までの口縁部(形態)類型を軸にして各部位の単位文様の推移を示している。このうち変I a、I b類については口縁部文様の有無により細分した。時期幅は後期第1期~後期第3期。  
 ◎ グラフNo.4では口縁、口辺部に播種波状文を持った変I類、変VI類を軸として口縁部文様、頭部文様の推移を示している。  
 口縁部文様関連グラフは口縁部(形態)の単位文様の推移を無文を除いて示している。時期幅は後期第1期~後期第3期。  
 ◎ グラフNo.5、No.6では、多段折り返し口縁部を特徴とするV類は壺に盛行し変にはごく少数見られるのみである。グラフNo.5、No.6の時期幅は後期第2期~後期第3期。

凡例

口縁部(形態)類型、施文部位の記号呼称

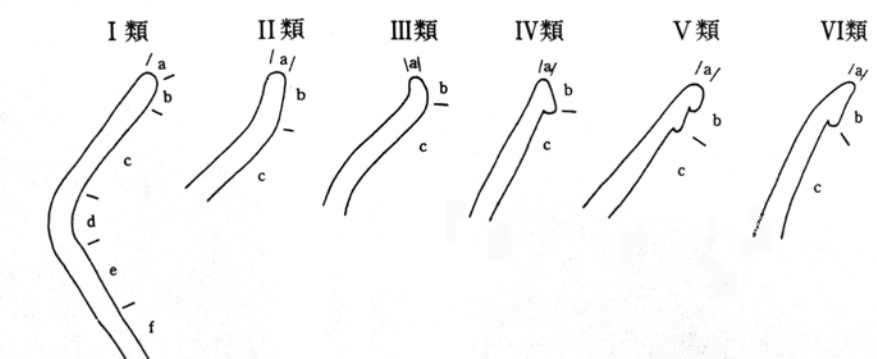

※ 文様の頭に付したアルファベットは施文部位  
 末尾の( )内の数字は文様の呼称記号



付図7 新保遺跡大溝出土弥生土器類型出現頻度・系列一覧グラフ

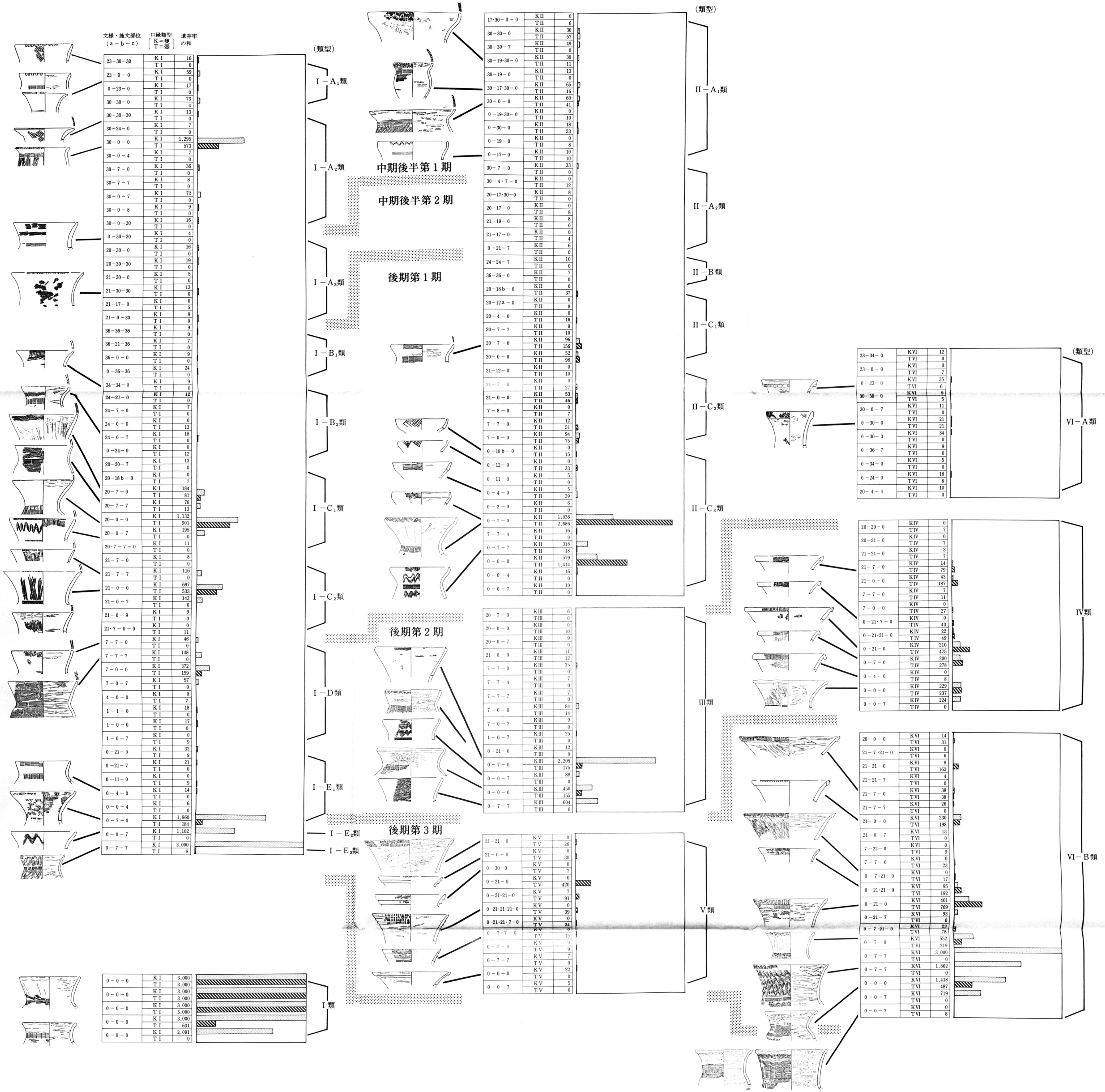

凡例

- (1) 櫛描直線文
- (2) 2連止め櫛状文
- (3) 3連止め櫛状文
- (4) 等間隔止め櫛状文
- (5) 櫛描直線+ヘラ描沈線
- (6) 櫛描、縦直線+横直線
- (7) 櫛描波状文
- (8) 櫛描斜格子文
- (8) 櫛描羽状文
- (9) 櫛描山形文
- (11) 沈線文
- (12) ヘラ描沈線鋸歯文
- (17) 沈線波状文
- (18a) ヘラ描羽状文
- (18b) ヘラ描斜格子文
- (19) 沈線山形文
- (20) 細かい刻目文
- (21) 粗い刻目文
- (21) 粗い刻目文
- (7, 21) 櫛描波状文+粗い刻目文
- (23) 押圧文
- (24) 刺突文
- (30) 縄文
- (34) 捺糸文
- (36) 無節縄文

補注

◎ 本グラフの対象資料は、付図6 口縁形態、文様系列一覧グラフと同じ、大溝出土土器約1万点の基礎資料による。  
 ◎ 本グラフは口縁形態、および文様相互の組み合わせパターンの多少、出現頻度の突出性、類型としての定形度の推移(模式的推移)状況の検討を目的とする。  
 ◎ 口縁部(形態)類型と口縁部(a)、口縁部(b)、口縁部(c)文様の組み合わせの総てを抽出し、それぞれの出現頻度を口縁部遺存率で表す。  
 ◎ 各グラフの左側の欄に記載されている数字は単位文様の組み合わせを表している。数字は“-”を挟んで3個配されている。それぞれの数字が意味する単位文様は“凡例”に示している。3個並んだ数字の左は口縁部、中は口縁部、右は口縁部の文様を表す。  
 ◎ 口縁部(形態)類型、各部位単位文様の時期的位置、近似性、出現頻度等に基づき類型系列として配列する。近似性の認識は系統的関係の強さを基礎にする。系列として前後に配列した旧、新の類型間では並行期は存在する。  
 ◎ 各類型としてのまとまりのうちに更に前述の内的推移にしたがって順序づける。  
 ◎ 口縁部(形態)類型が相互に別系統の系列を示す場合はそれぞれ系列を並列にレイアウトして示す。しかし同一口縁部類型内での文様相互の関係は系列的、あるいは並列の関係にあるがいずれの場合にあってもグラフを1列配列で示す。  
 ◎ 各口縁部(形態)類型にローマ数字、類型名称に大文字アルファベットを付す。類型内の推移段階を小区分し、これにはアラビア数字を付す。  
 ◎ 別系統系列間を同一組成類型に従ってスクリーンで結ぶ。同一組成の認識は別系統系列間での文様の近似性、定形度の推移状況の近似性、遺構内共伴出土土器資料に基づいている。



付図8 新保遺跡遺構相伴土器一覽図

(新保、清里庚申塚、井出村東、熊野堂遺跡出土土器)

