貝塚博物館紀要

第　8　号

昭和48年度

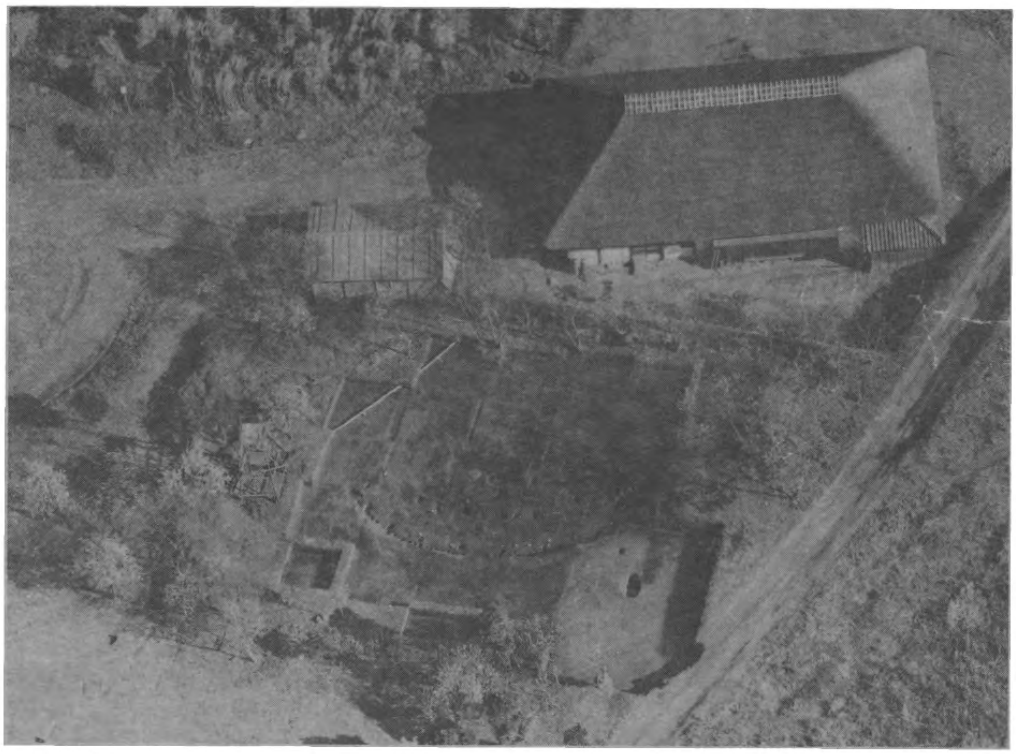

１９８２年３月

千葉市加曽利貝塚博物館

貝塚博物館紀要　第８号（昭和４８年度）

目　　次

〔調査概報〕

昭和48年度　加曽利貝塚東傾斜面発掘調査概報
後藤和民・庄司克・飯塚博和……１～21

昭和48年度　野外施設整備事業調査報告
関野克・岩崎友吉・登石健三
江本義理・桶口清治・薬師寺崇……22～25

〔資料紹介〕

千葉市殿台町殿台貝塚出土の遺物について
阿部芳郎……26～33

〔研究論文〕

縄文時代中期終末期における文化様相
―千葉市すすき山遺跡を中心として―
横田正美……34～42

縄文時代集落考（Ｖ）
後藤和民……43～53

貝塚博物館紀要　第８号（昭和４８年度）

昭和５７年３月２５日　印刷

昭和５７年３月３１日　発行

編集・発行　　千葉市桜木町１６３番地　ＴＥＬ（０４７２）３１－０１２９

千葉市加曽利貝塚博物館

印　刷　所　　有限会社　江波戸孔版社　ＴＥＬ（０４７２）４３－２７５６