貝塚博物館紀要

第　2　号

昭和42年度

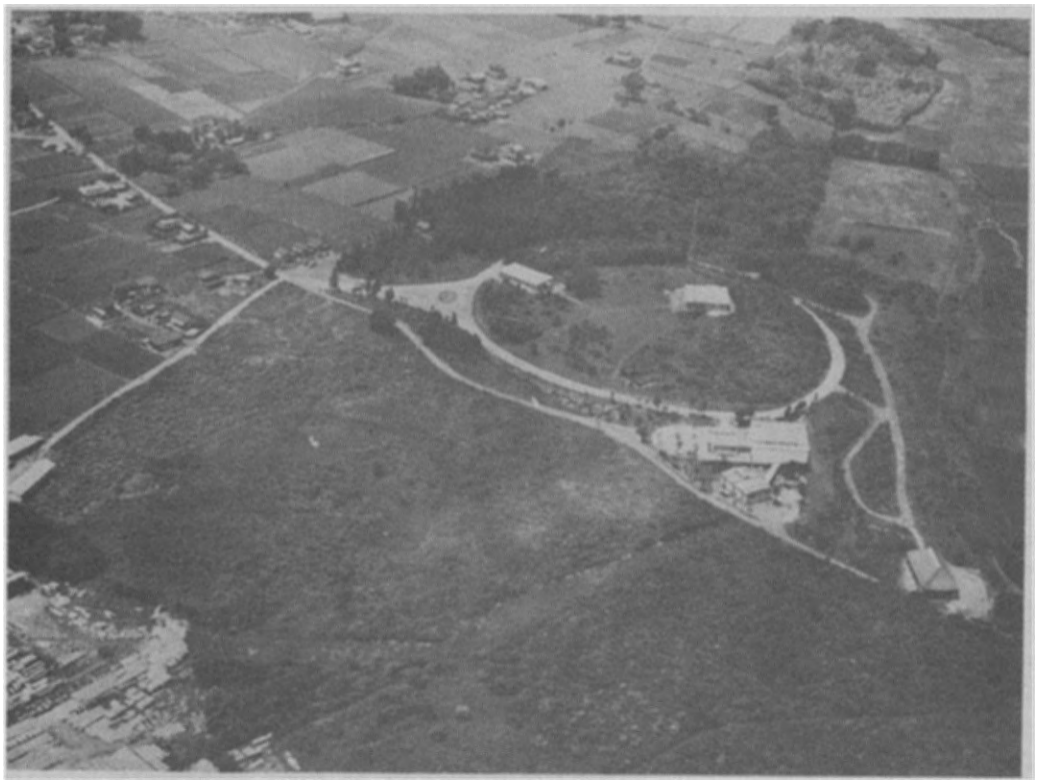

1969年3月

千葉市加曽利貝塚博物館

貝塚博物館紀要　第2号（昭和42年度）

目　　次

〔文化財報告〕

昭和42年度千葉市指定候補文化財調査報告　和田茂右衛門……1

Ⅰ、　恕閑塚について

Ⅱ、　五日堂と五輪塔について

Ⅲ、　聖宝寺と雨降獅子について

〔調査概報〕

加曽利南貝塚貝層中発見の炉跡について　庄司　克……6

千葉市大森町　西の花遺跡の予備調査　平田美智子……11

千葉市平山町　菱名貝塚調査概報　後藤和民・庄司克……18

〔研究論文〕

いわゆる馬蹄形貝塚の構造について（Ⅰ）　今井公子……39

縄文時代集落考（Ⅱ）　後藤和民……47

貝塚博物館紀要　第２号（昭和４２年度）

昭和４４年３月２５日　印刷

昭和４４年３月３１日　発行

編集・発行　千葉市桜木町１６３番地　ＴＥＬ（０４７２）３１－０１２９

千葉市加曽利貝塚博物館

印　刷　所　千葉市亥鼻２丁目１０番１０号　ＴＥＬ（０４７２）２７－４３９１

株式会社　多　田　印　刷