

若江遺跡発掘調査報告書Ⅰ

図 版 編

1982. 3

東大阪市遺跡保護調査会

図版目次

- 図版1 若江遺跡航空写真(昭和36年撮影)
1 : 12,500
- 図版2 若江遺跡航空写真(昭和54年撮影)
1 : 12,500
- 図版3 1. 溝2 西肩遺物出土状況
2. 溝1
- 図版4 1. 土壌1
2. 土壌1
- 図版5 1. 井戸1
2. 井戸1・溝2
- 図版6 1. 溝2
2. 溝2断面
- 図版7 1. 土壌1・溝3断面
2. 溝3
- 図版8 1. 溝1
2. 溝4
- 図版9 1. 井戸2
2. 井戸2
- 図版10 1. 溝1断面
2. 溝4断面
- 図版11 1. 24A・15a地区~24A・15x地区
西壁断面
2. 24A・11y地区~24A・13y地区
南壁断面
- 図版12 1. 溝1全景
2. 溝1
- 図版13 1. 溝1
2. 溝1
- 図版14 1. 溝1断面
2. 溝1断面
- 図版15 1. 溝1・土壌4
2. 溝6
- 図版16 1. 井戸3・井戸4
2. 井戸4遺物出土状況
- 図版17 1. 井戸3・井戸4
2. 井戸3遺物出土状況
- 図版18 1. 25A・B12~24b・a・y地区遺
構全景
2. 25A・B17~21b・a・y地区遺
構全景
- 図版19 1. 井戸5
2. 井戸5井側
- 図版20 1. 井戸7
2. 井戸7井側
- 図版21 1. 井戸6井側
2. 井戸9
- 図版22 1. 井戸8
2. 井戸8井側断面
- 図版23 1. 25A・B16~21b・a・y地区ピ
ット群
2. 25A・B16~21b・a・y地区ピ
ット群・土壌
- 図版24 1. 溝9堰・暗渠水路
2. 溝9堰・暗渠水路
- 図版25 1. 溝9堰
2. 溝9堰
- 図版26 1. 溝9堰・暗渠水路
2. 溝9堰
- 図版27 1. 溝9堰
2. 溝9堰
- 図版28 1. 溝9暗渠水路
2. 溝9暗渠水路
- 図版29 1. 25A・B16~21b・a・y地区遺
構検出状況
2. 25A・B16~21b・a・y地区ピ
ット群

- 図版30** 1. 25A・B16~21b・a・y地区遺構
 2. 井戸11
- 図版31** 1. 井戸13
 2. 井戸13井側
- 図版32** 1. 落ち込み2瓦出土状況
 2. 落ち込み2瓦出土状況
- 図版33** 1. 井戸15
 2. 井戸15
- 図版34** 1. 1A・B9~15b・a・y地区遺構検出状況
 2. 1A・B9~15b・a・y地区遺構全景
- 図版35** 1. 井戸16・井戸17
 2. 井戸17
- 図版36** 1. 井戸18
 2. 井戸18タガ出土状況
- 図版37** 1. 1A・B9~18b・a・y地区遺構全景
 2. 土壇9断面
- 図版38** 1. 溝18
 2. 1A・B15~22a・b・y地区遺構全景
- 図版39** 1. 井戸21
 2. 井戸21井側
- 図版40** 1. 井戸22
 2. 井戸22井側
- 図版41** 1. 溝19断面
 2. 溝23東肩
- 図版42** 1. 溝23
 2. 溝23
- 図版43** 1. 溝19・溝20・溝21・溝22
 2. 溝22
- 図版44** 1. 溝22
 2. 溝22断面
- 図版45** 1. 井戸23検出状況
 2. 井戸23井側
- 図版46** 1. 井戸23井側
 2. 井戸24検出状況
- 図版47** 1. 井戸24
 2. 溝24遺物出土状況
- 図版48** 1. 井戸25
 2. 井戸25井側
- 図版49** 1. 1A・B4~8a・y・x地区遺構全景
 2. 1A・B4~8a・y・x地区遺構全景
- 図版50** 1. 井戸26
 2. 井戸26タガ・遺物出土状況
- 図版51** 1. シガラミ状遺構
 2. シガラミ状遺構
- 図版52** 1. シガラミ状遺構
 2. シガラミ状遺構
- 図版53** 1. シガラミ状遺構
 2. シガラミ状遺構
- 図版54** 1. シガラミ状遺構
 2. シガラミ状遺構
- 図版55** 1. 井戸27
 2. 井戸27井側
- 図版56** 1. 井戸28
 2. 井戸28
- 図版57** 1. 井戸28
 2. 井戸28
- 図版58** 1. 3A9~14y・x地区遺構
 2. 土壇10
- 図版59** 1. 土壇11
 2. 井戸29
- 図版60** 1. 井戸30
 2. 井戸30
- 図版61** 1. 3A9~14y・x地区遺構

2. 溝37・落ち込み3
- 図版62** 1. 井戸31
2. 井戸31井側
- 図版63** 1. 井戸31
2. 井戸31井側
- 図版64** 1. 井戸32井側
2. 落ち込み3
- 図版65** 1. 1 A 3～10 v・w 地区遺構全景
2. 1 A 10～16 v・w 地区遺構全景
- 図版66** 1. 1 A 4 w 地区南壁断面
2. 1 A 16・17 w 地区南壁断面
- 図版67** 1. 2 A 19・20 v 地区南壁断面
2. 2 A 24・25 v 地区南壁断面
- 図版68** 1. 1 A 16・17 v 地区南壁断面
2. 1 A 20・21 v 地区南壁断面
- 図版69** 1. 1 A 22 v 地区南壁断面
2. 1 A 18 v 地区南壁断面
- 図版70** 1. 井戸33
2. 井戸33断面
- 図版71** 1. 井戸34・井戸35
2. 井戸35
- 図版72** 1. 井戸34
2. 井戸34断面
- 図版73** 1. 1 A 11～14 v・w 地区遺構全景
2. 土壙14
- 図版74** 1. 溝18・溝40・土壙15・土壙17・ピット
2. 溝18断面
- 図版75** 1. 溝18・土壙18・土壙19
2. 溝18断面
- 図版76** 1. 溝18・溝23・土壙19・落ち込み6
2. 溝41
- 図版77** 1. 井戸36・井戸37・溝41
2. 溝41断面
- 図版78** 1. 井戸36
2. 井戸36断面
- 図版79** 1. 井戸37
2. 井戸37断面
- 図版80** 1. 井戸38・溝41・土壙20
2. 井戸38
- 図版81** 1. 2 A 13～24 v・u 地区遺構全景
2. 2 A 15～25 v・u 地区～3 A 1～5 v・u 地区遺構全景
- 図版82** 1. 溝42・溝43
2. 溝42瓦出土状況
- 図版83** 1. 溝42
2. 溝42断面
- 図版84** 1. 井戸39
2. 井戸39断面
- 図版85** 1. 土壙21
2. 井戸40
- 図版86** 1. 溝44・溝45・落ち込み7・落ち込み8
2. 落ち込み8断面
- 図版87** 井戸・溝・土壙内出土遺物
- 図版88** 溝・落ち込み内出土遺物
- 図版89** 井戸・溝内出土遺物
- 図版90** 土壙・落ち込み・ピット内出土遺物
- 図版91** 井戸・土壙内出土遺物
- 図版92** 井戸内出土遺物
- 図版93** 溝内出土遺物
- 図版94** 井戸・土壙・落ち込み内出土遺物

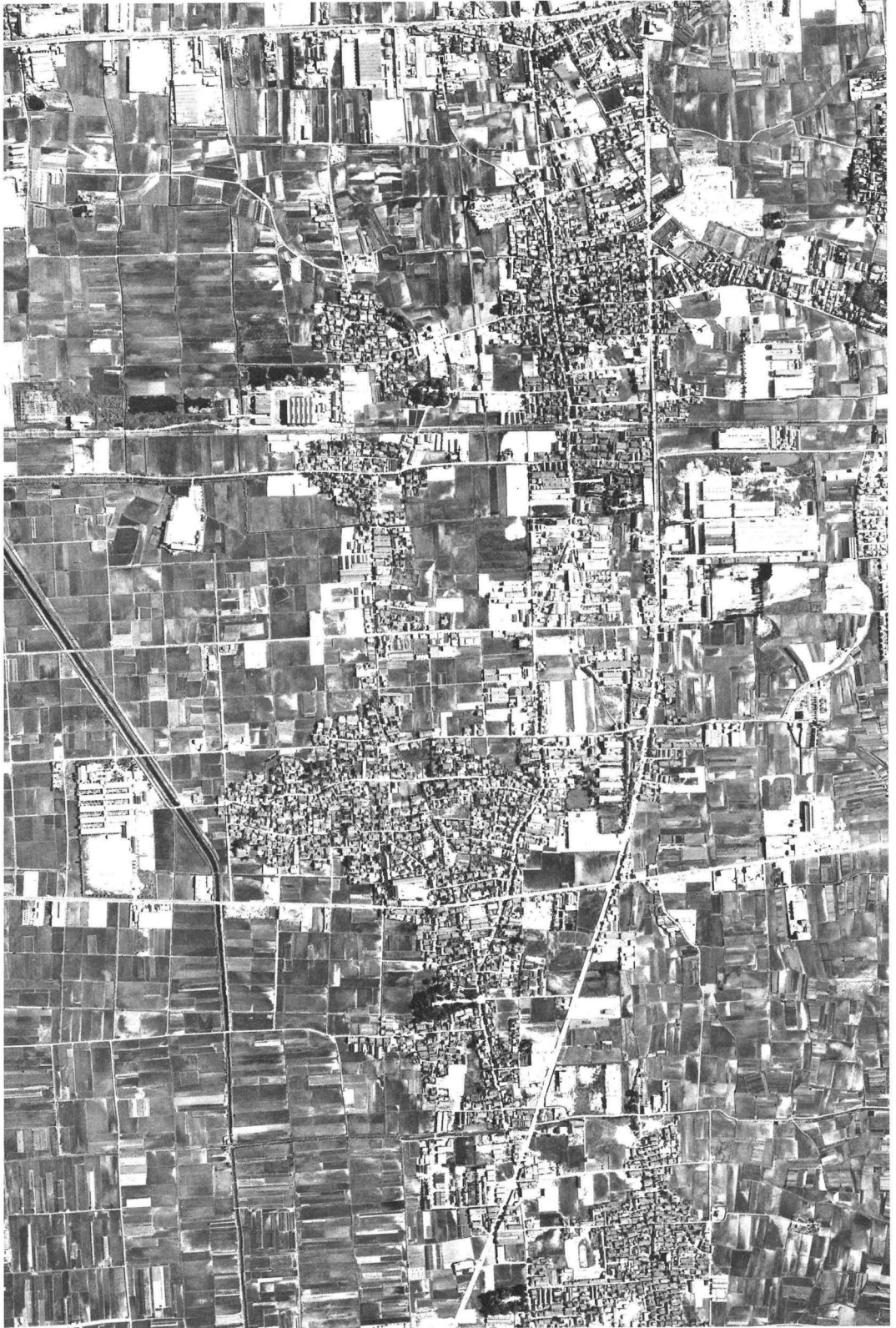

若江遺跡航空写真(昭和36年撮影) 1 : 12,500

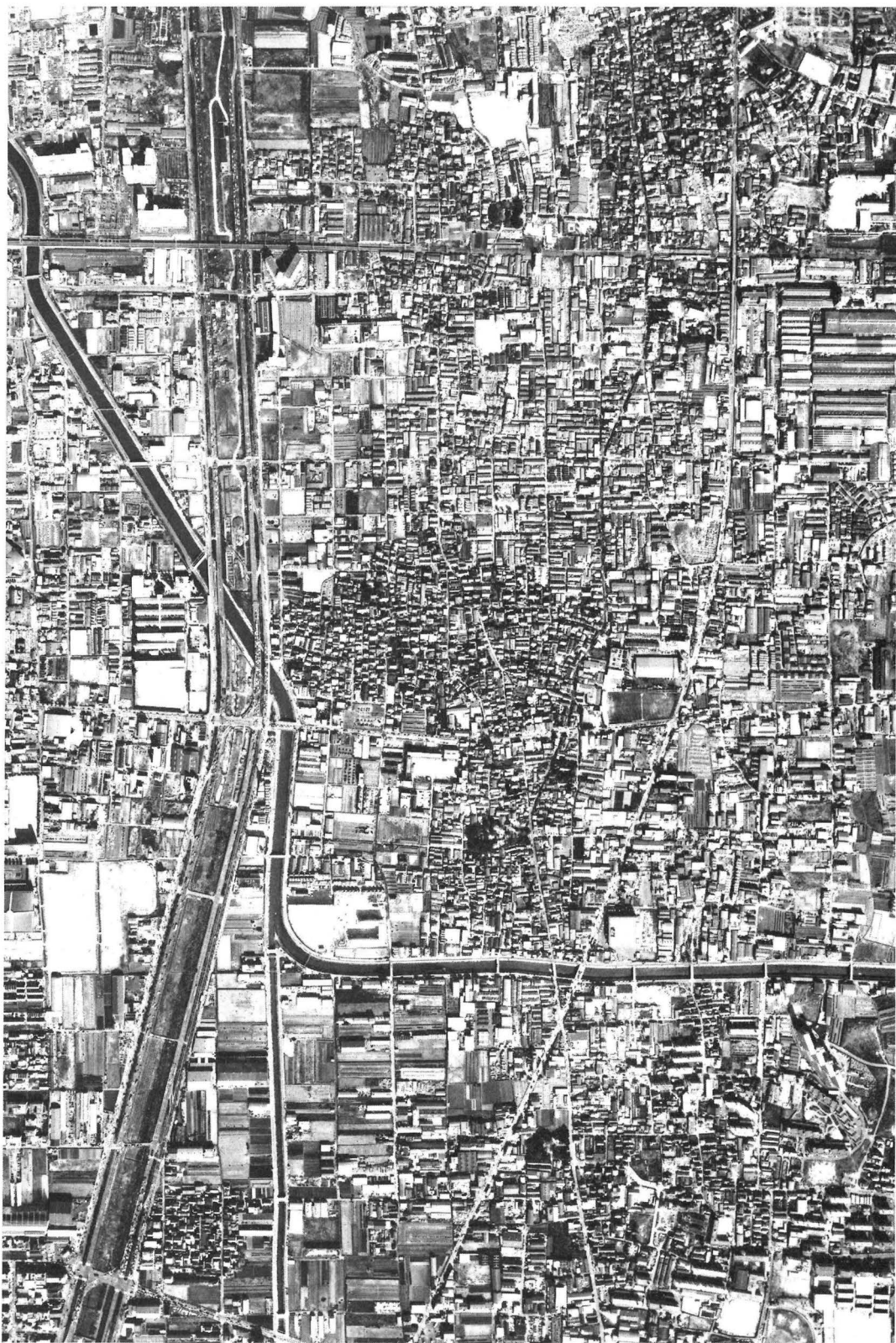

若江遺跡航空写真(昭和54年撮影) 1 : 12,500



1. 溝2 西肩遺物出土状況



2. 溝1



1. 土城 1



2. 土城 1

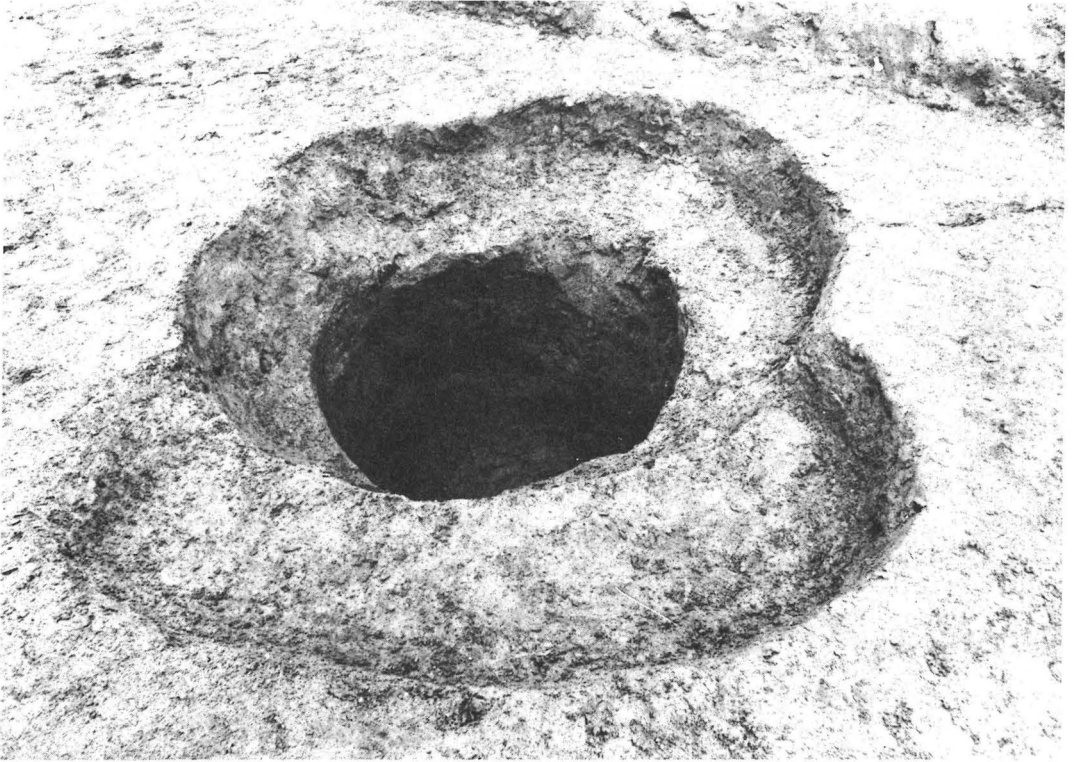

1. 井戸1



2. 井戸1・溝2



1. 溝2

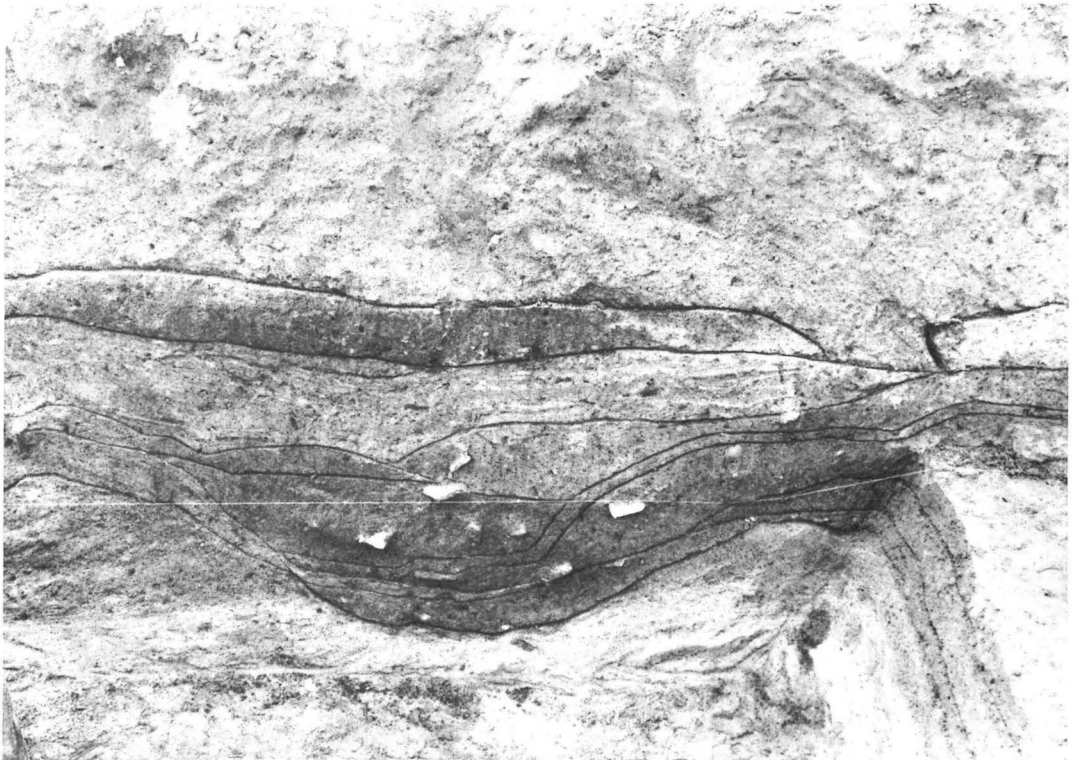

2. 溝2断面

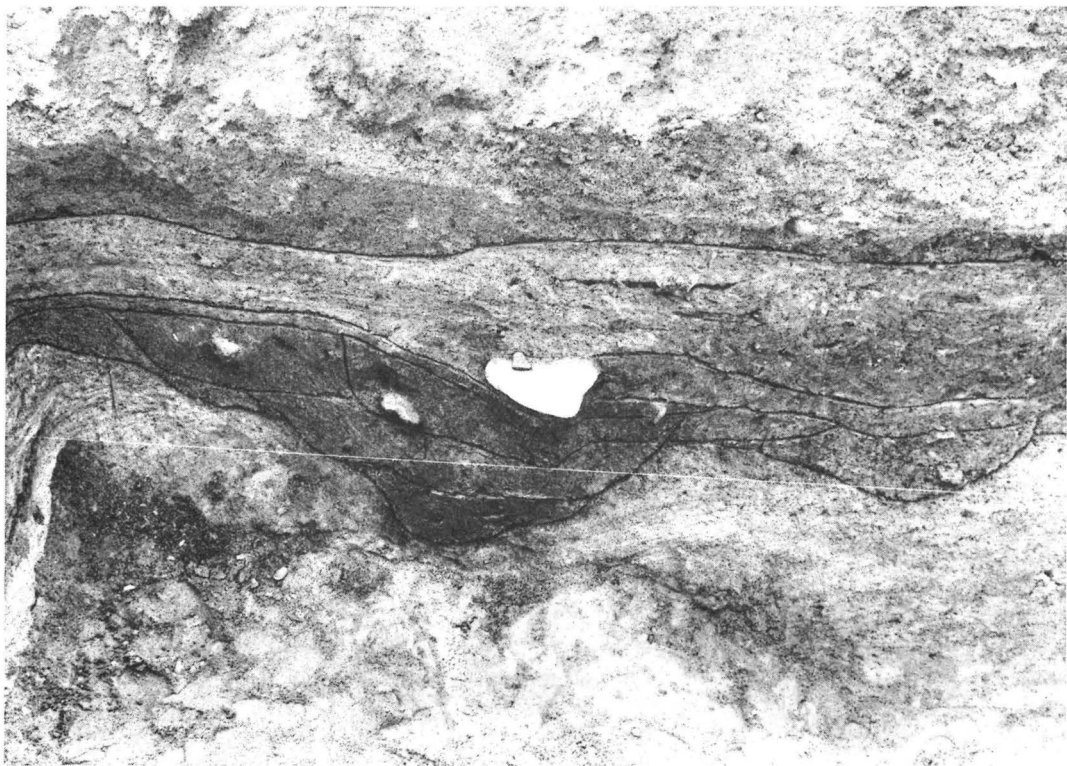

1. 土城1·溝3断面



2. 溝3

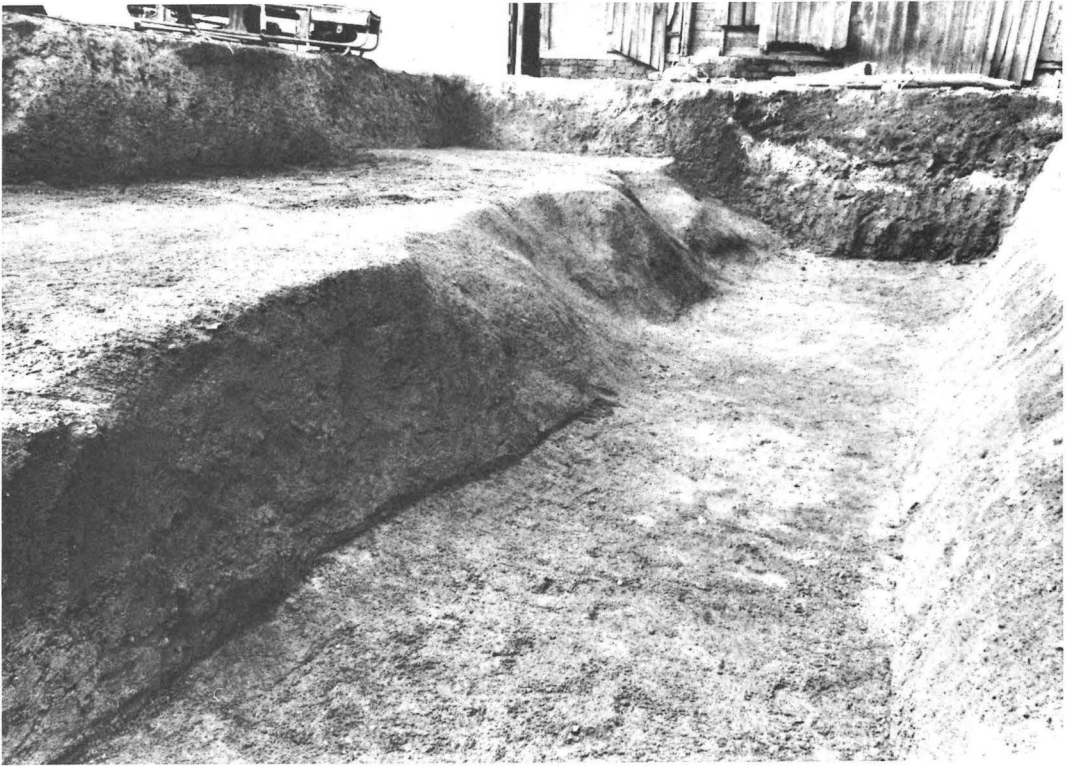

1. 溝1



2. 溝4

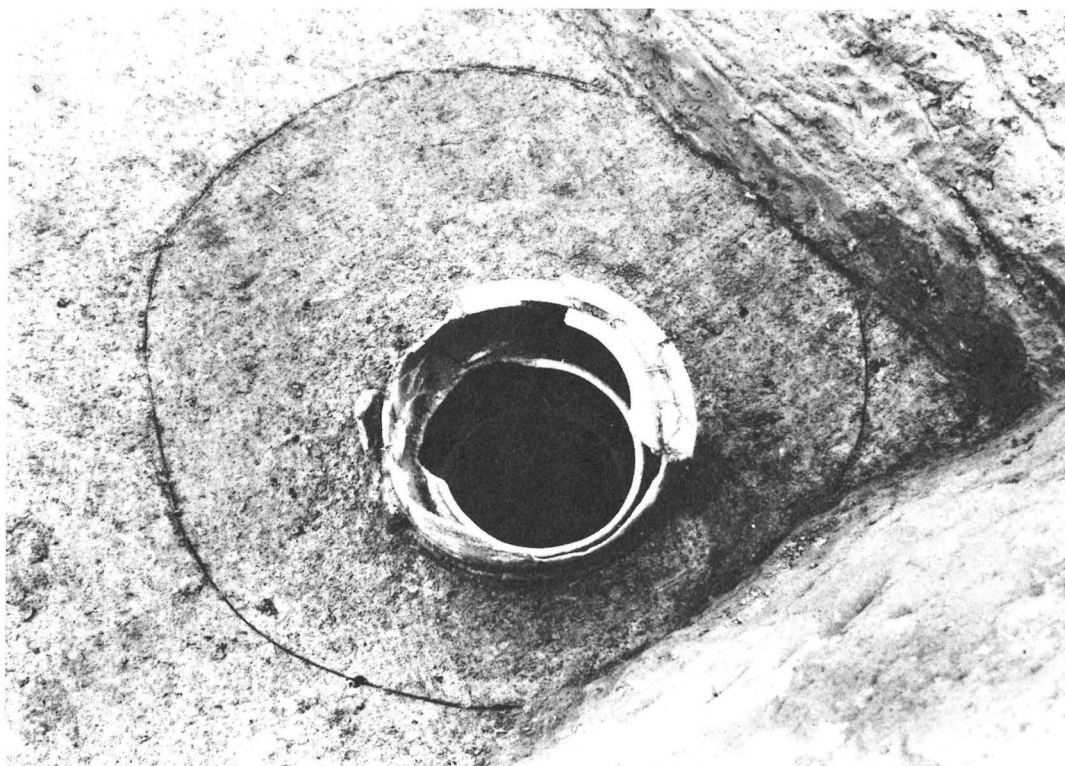

1. 井戸 2



2. 井戸 2

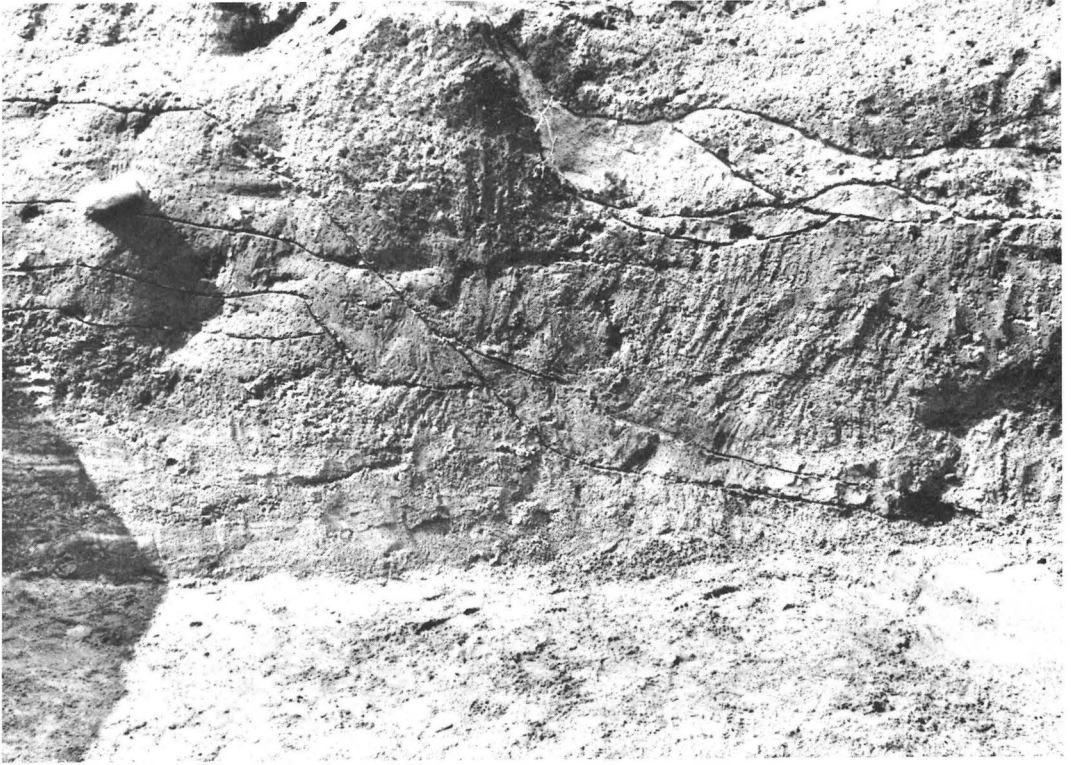

1. 溝1断面

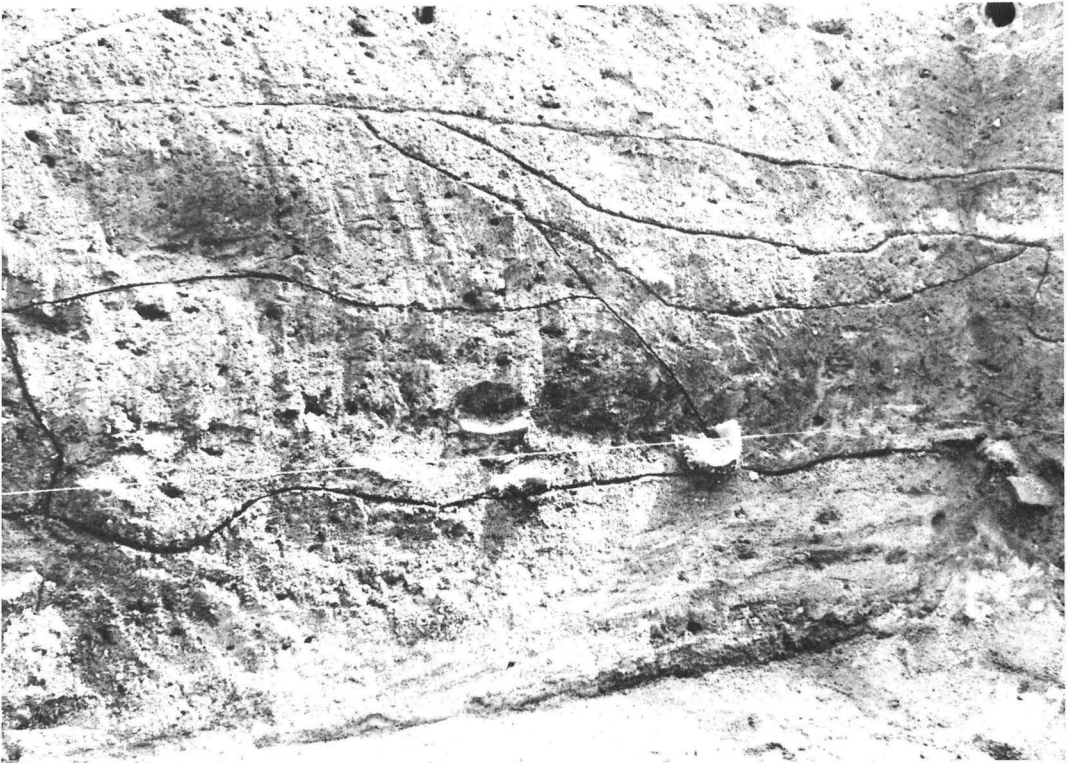

2. 溝4断面



1. 24A・15a地区～24A・15x地区西壁断面

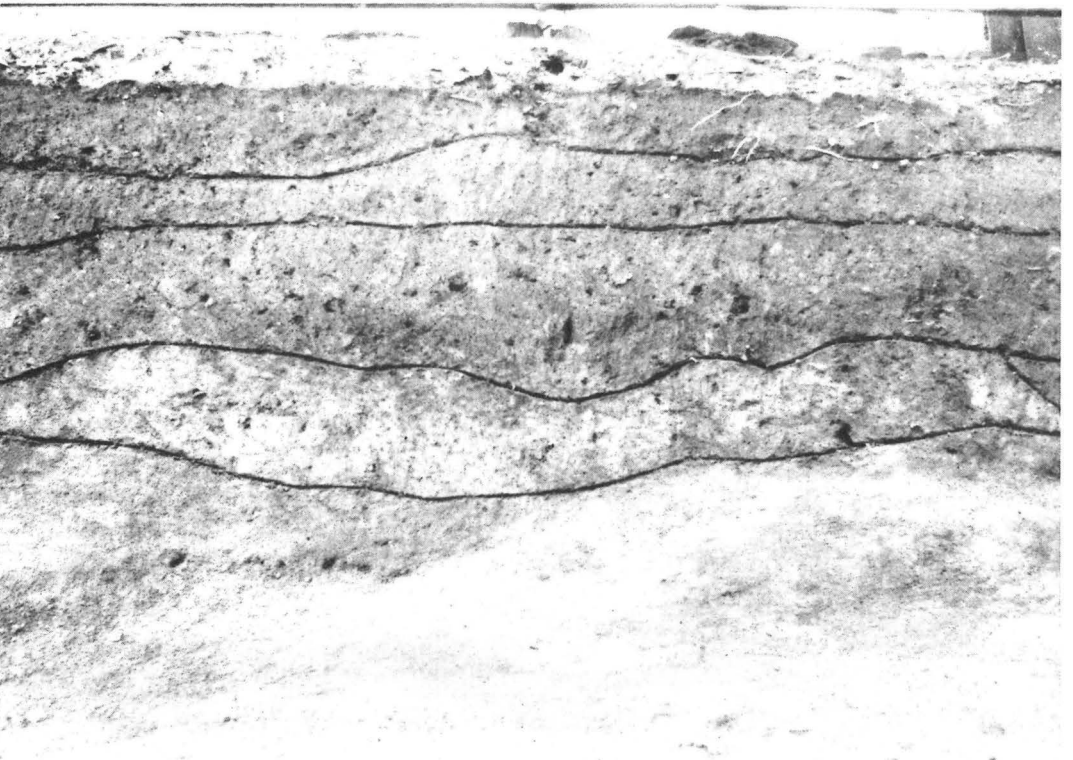

2. 24A・11y地区～24A・13y地区南壁断面



1. 溝1全景



2. 溝1

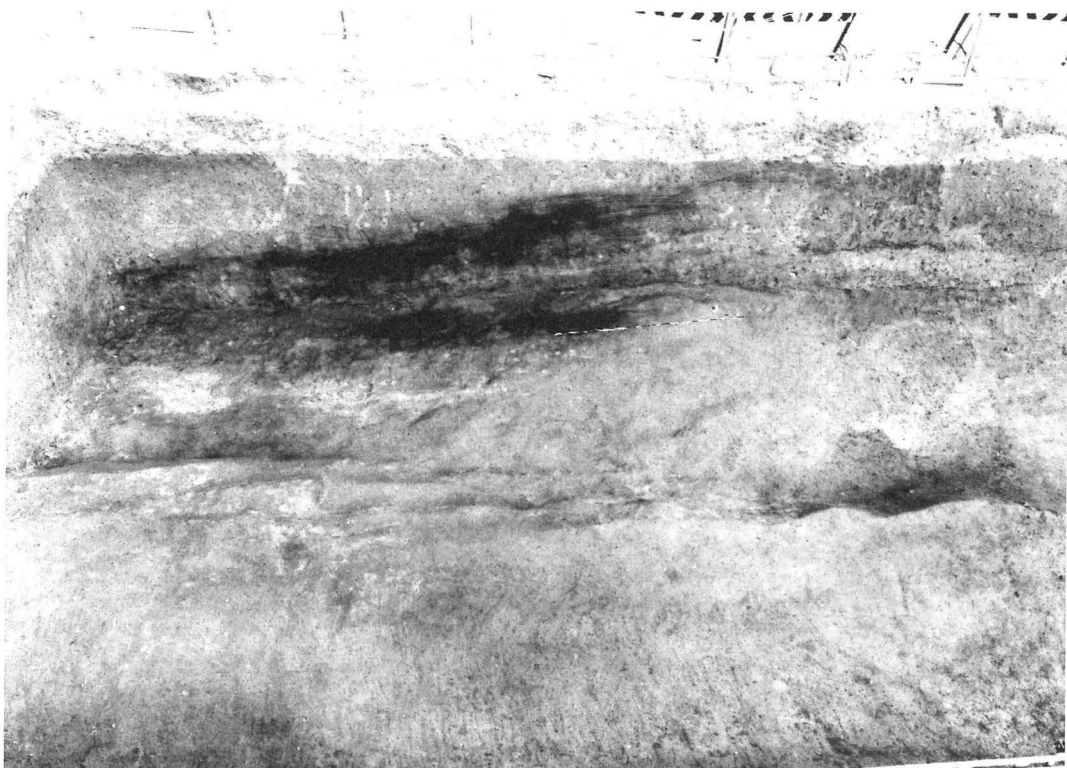

1. 溝1



2. 溝1

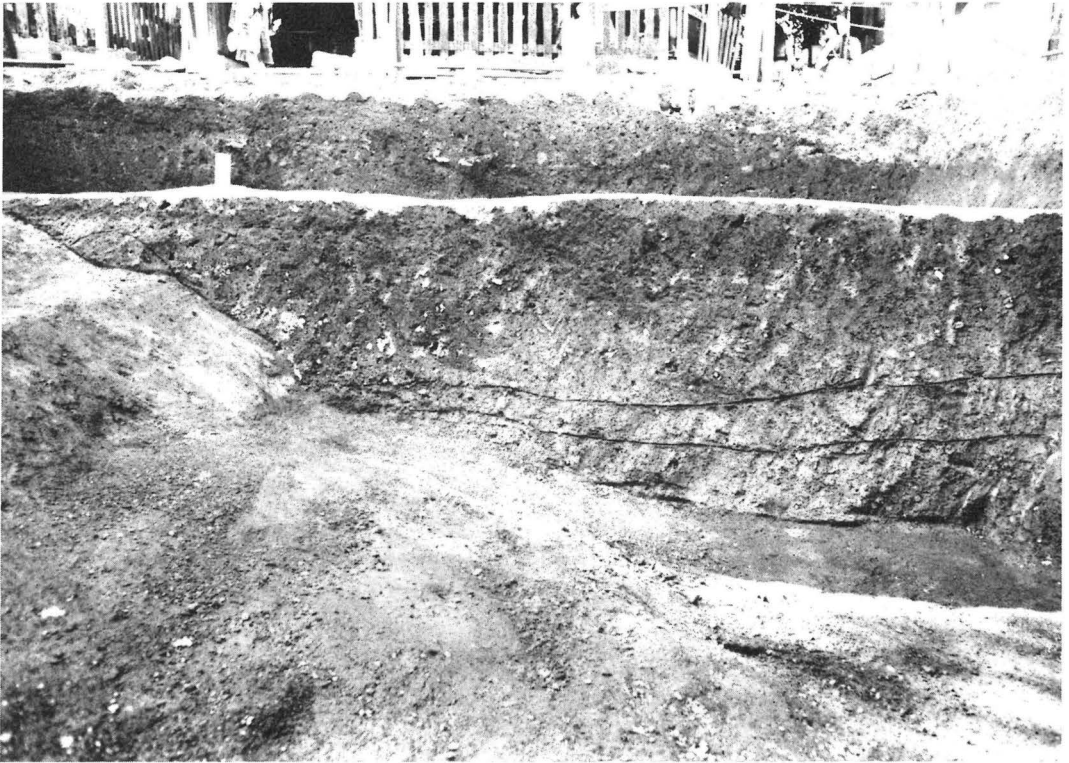

1. 溝1断面



2. 溝1断面



1. 溝1・土城4



2. 溝6



1. 井戸3・井戸4



2. 井戸4 遺物出土状況

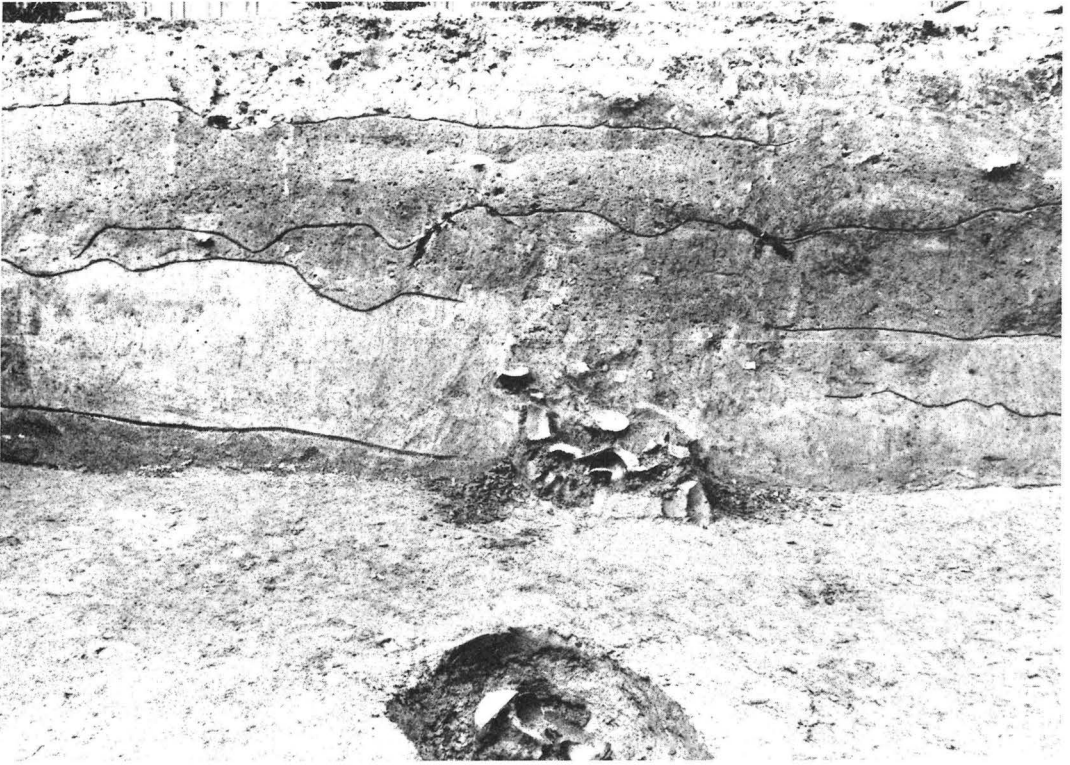

1. 井戸3・井戸4



2. 井戸3遺物出土状況



1. 25A・B12~24b・a・y地区遺構全景



2. 25A・B17~21b・a・y地区遺構全景

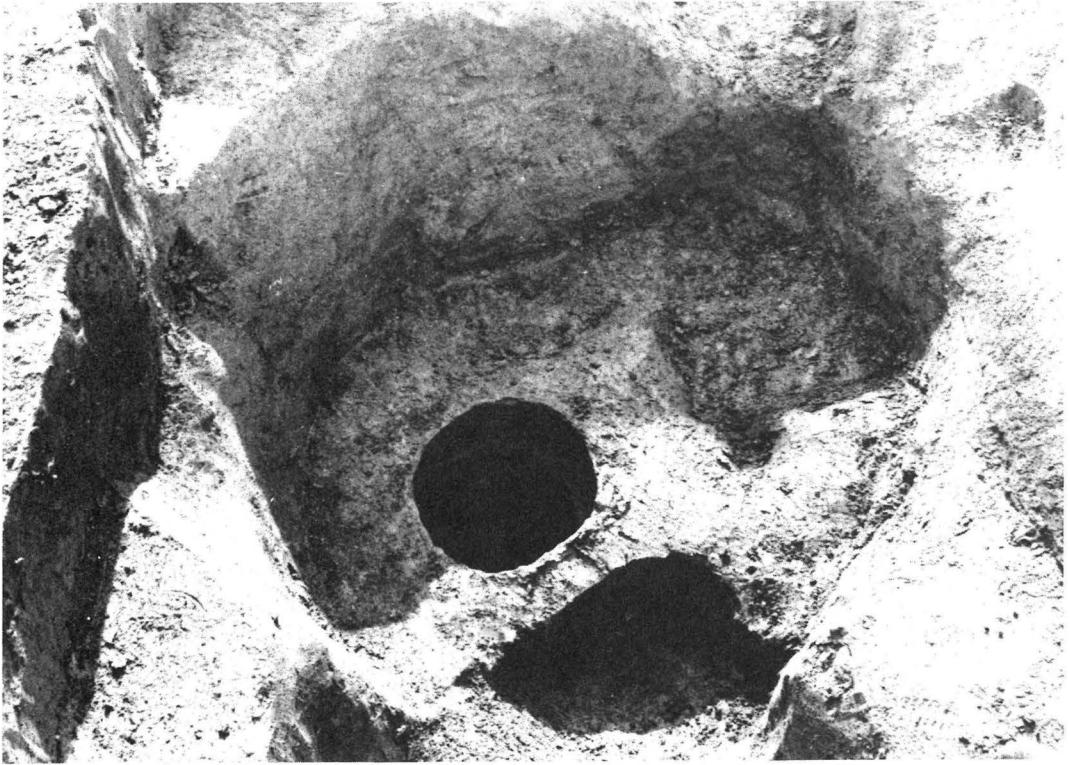

1. 井戸 5



2. 井戸 5 井側

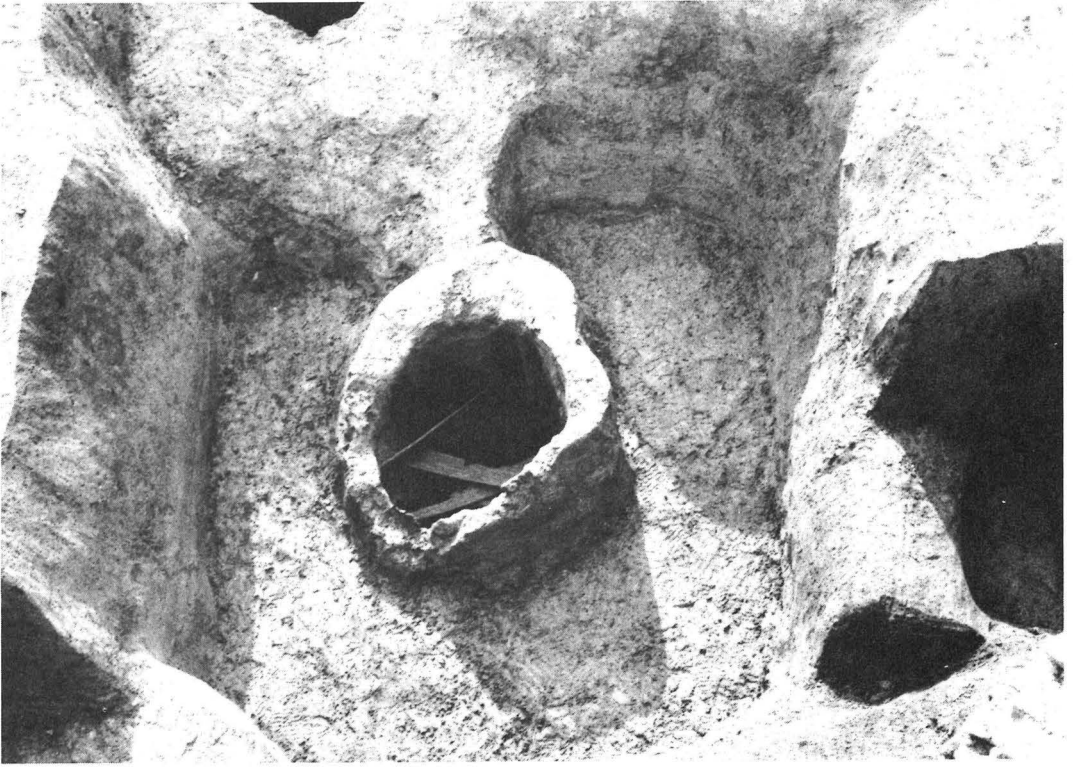

1. 井戸7

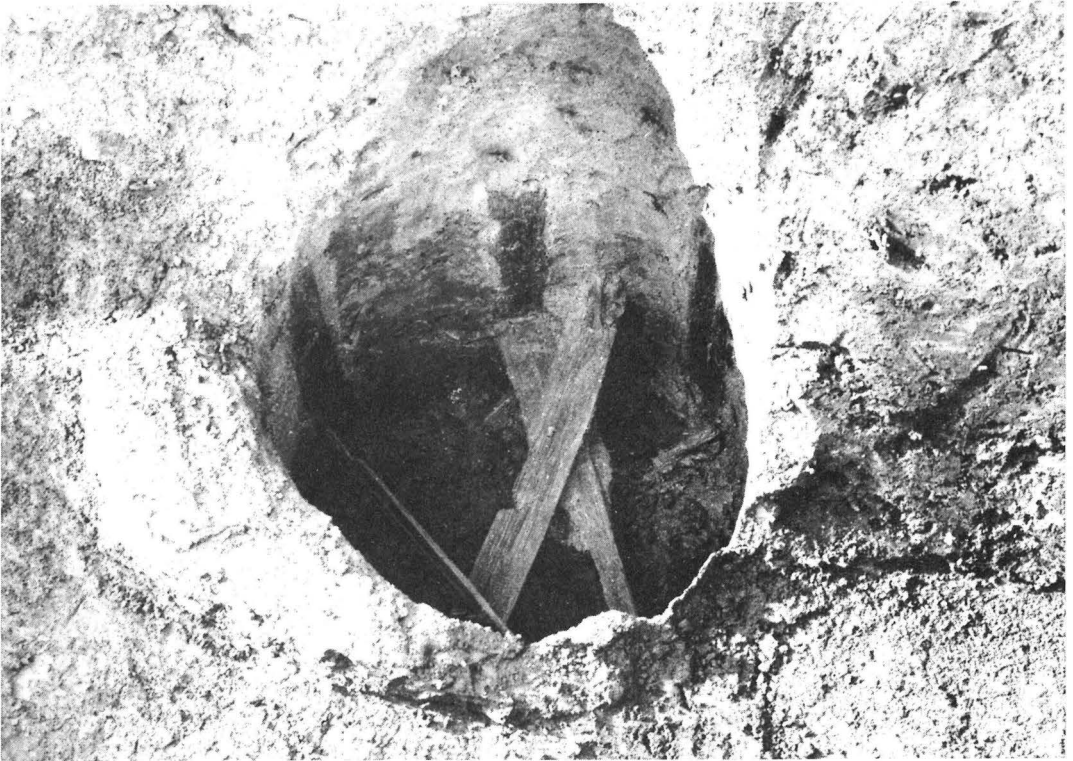

2. 井戸7井側



1. 井戸6井側



2. 井戸9

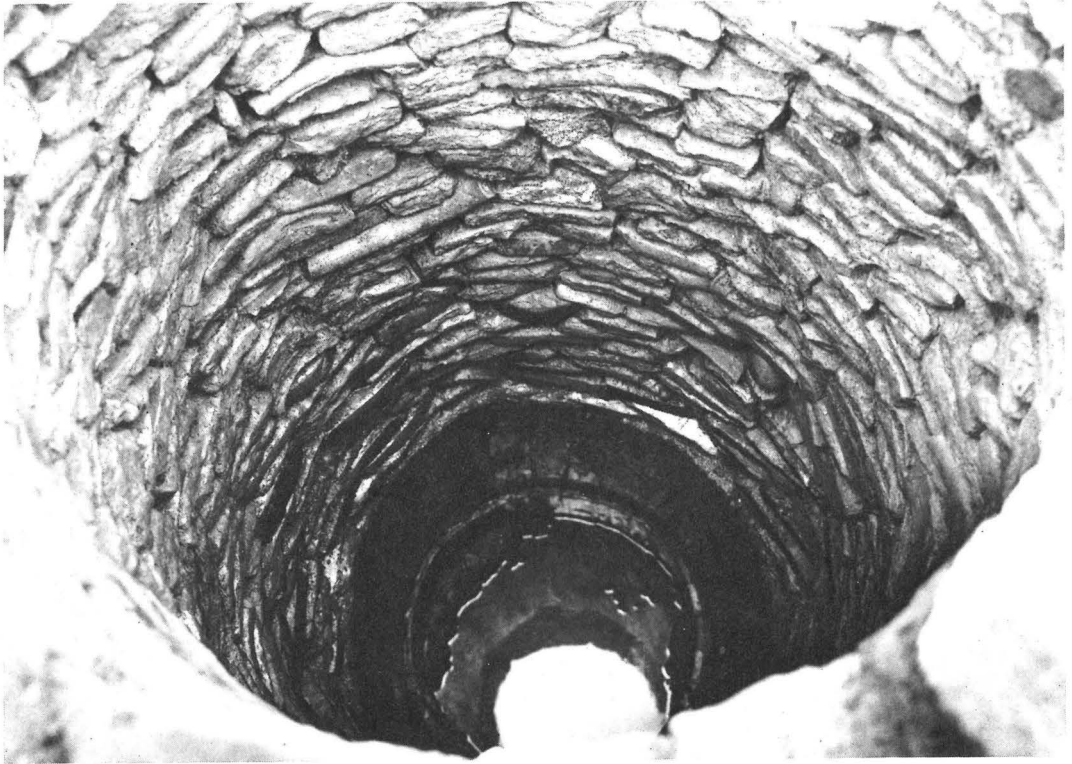

1. 井戸8



2. 井戸8井側断面

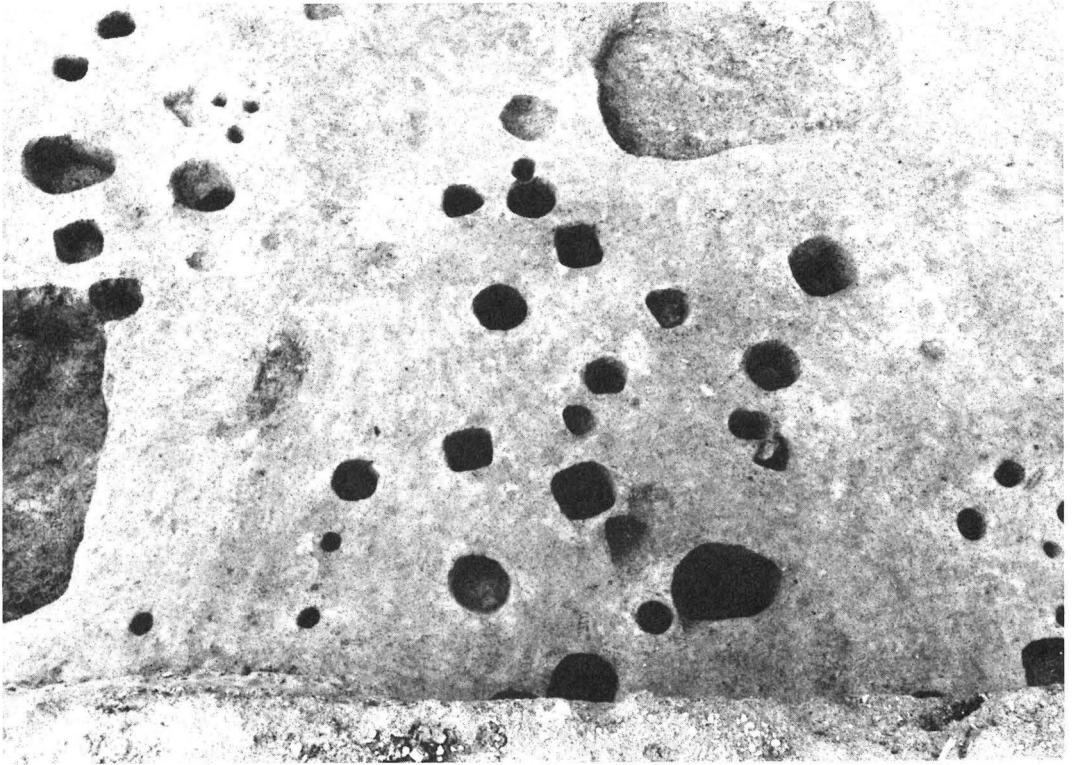

1. 25A・B16~21b・a・y地区ピット群



2. 25A・B16~21b・a・y地区ピット群・土壙

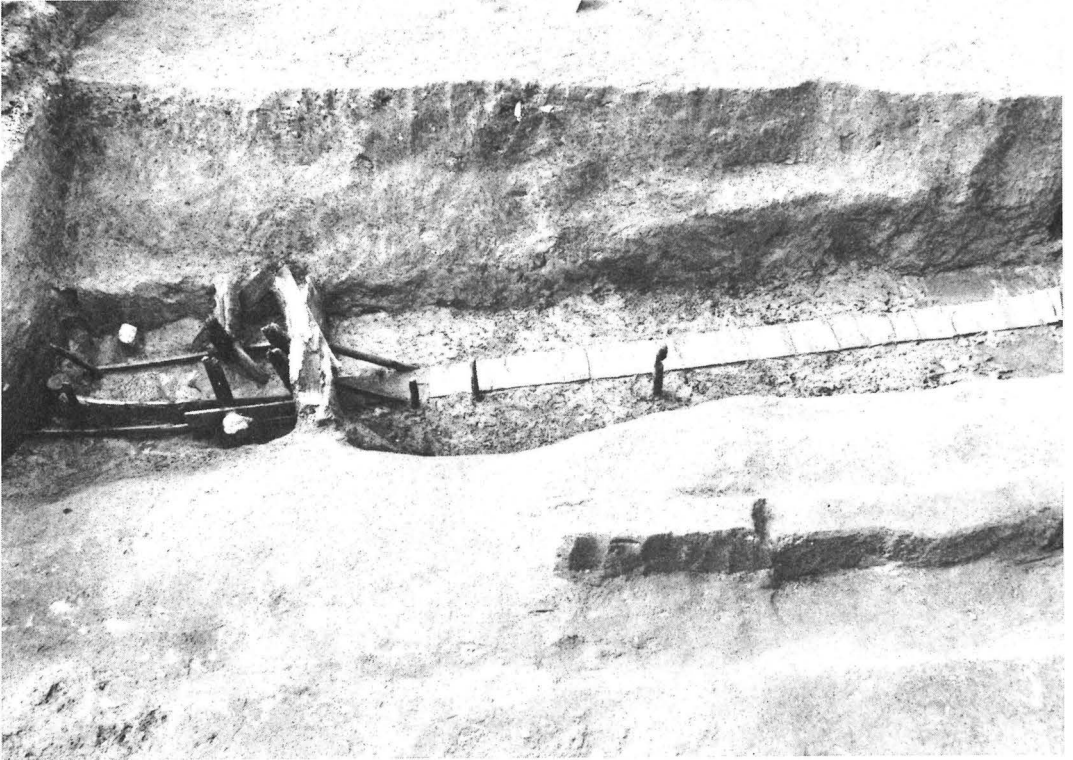

1. 溝9堰・暗渠水路



2. 溝9堰・暗渠水路



1. 溝9堰

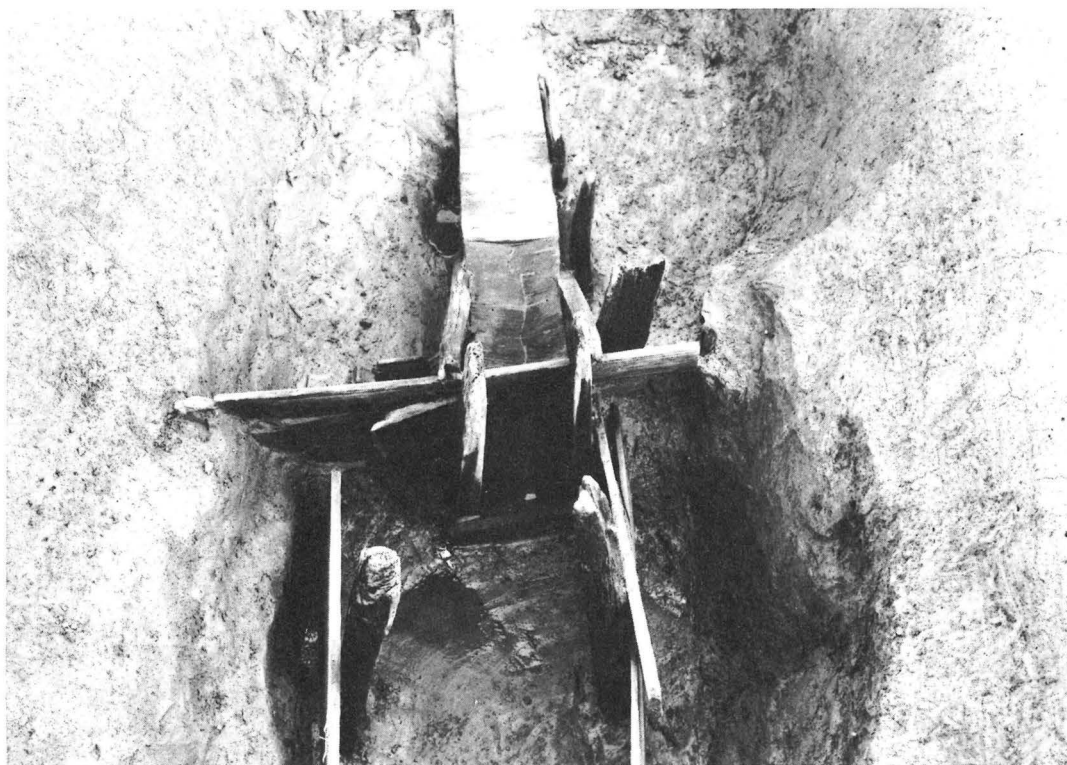

2. 溝9堰



1. 溝9堰・暗渠水路



2. 溝9堰



1. 溝9堰



2. 溝9堰

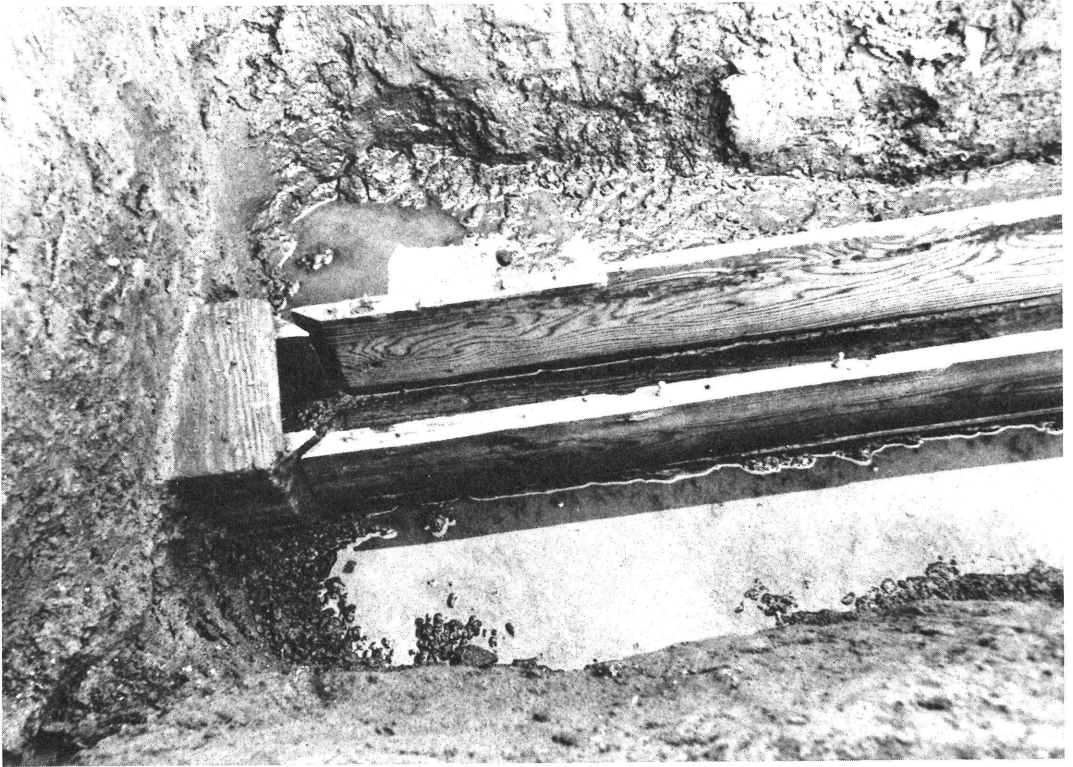

1. 溝9 暗渠水路



2. 溝9 暗渠水路

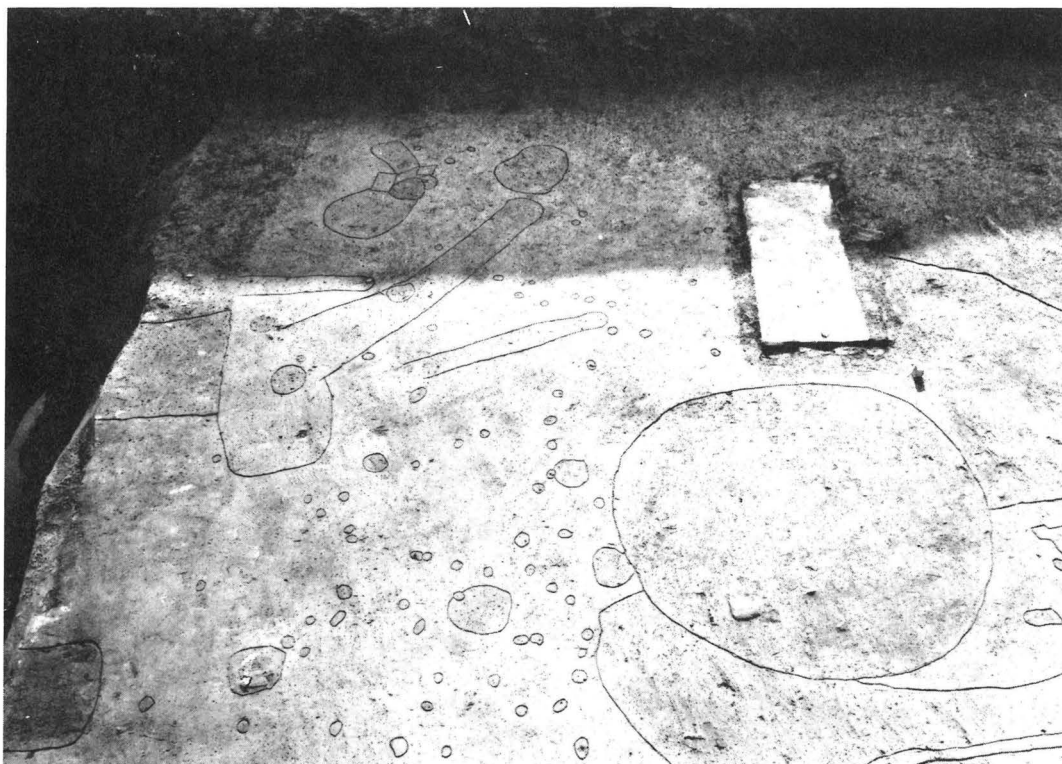

1. 25A・B16~21b・a・y地区遺構検出状況



2. 25A・B16~21b・a・y地区ピット群

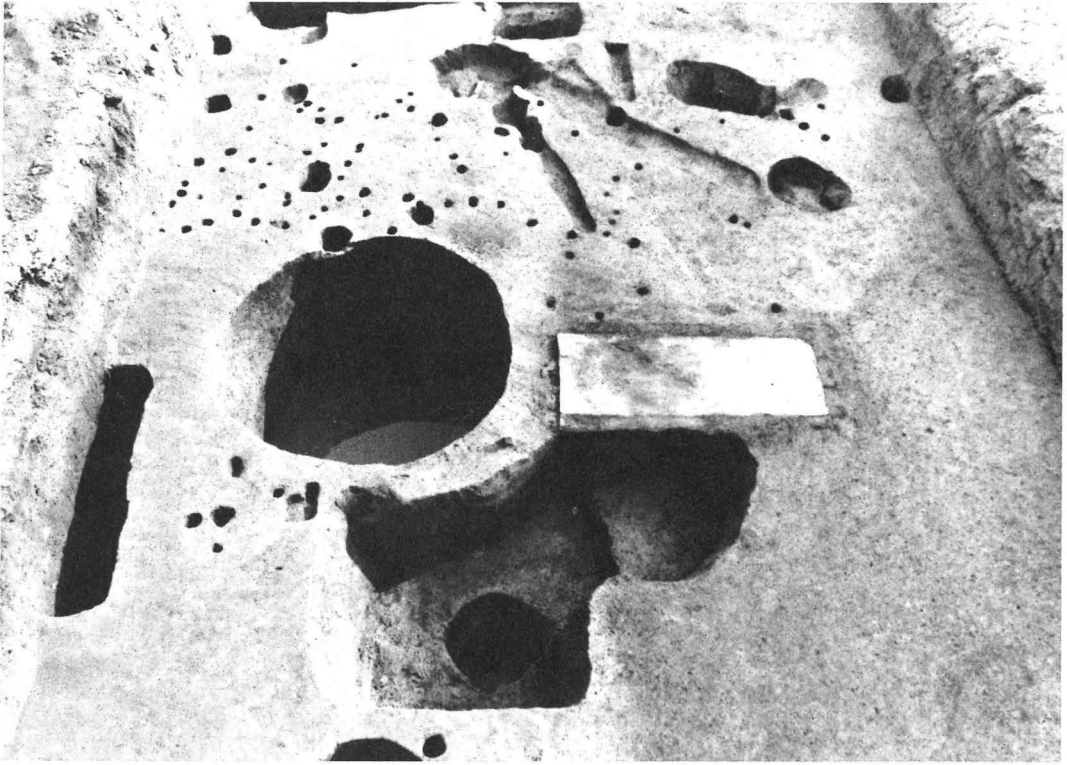

1. 25A・B16~21b・a・y地区遺構

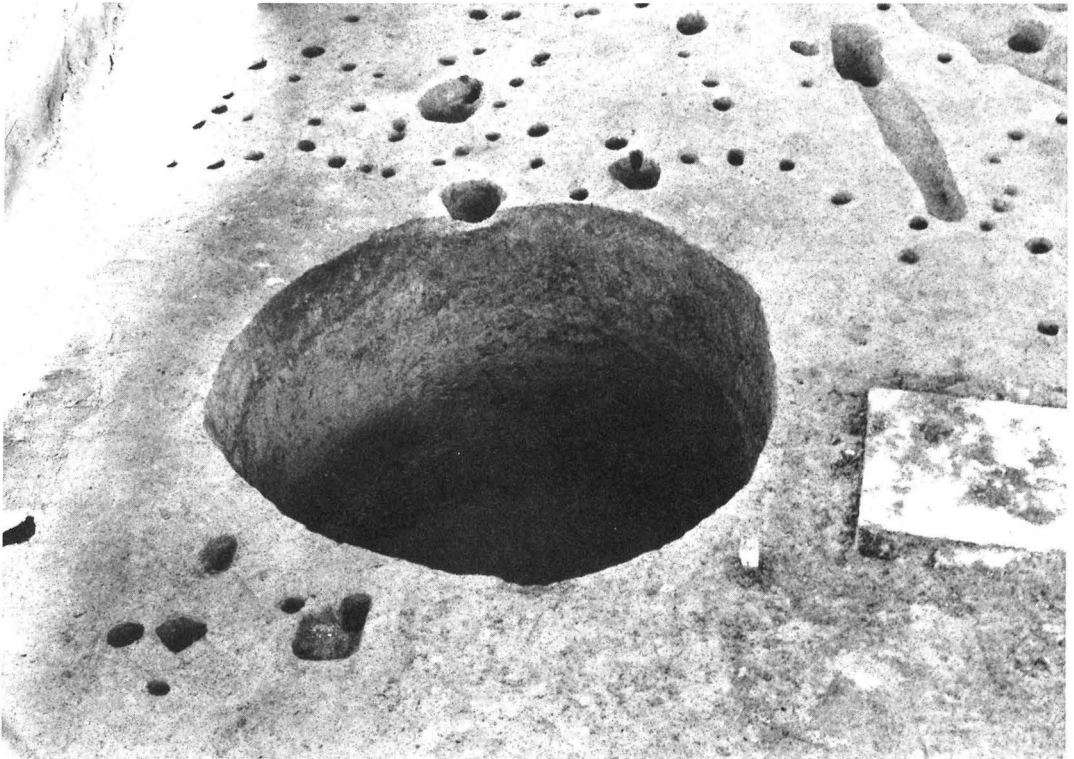

2. 井戸11



1. 井戸13



2. 井戸13井側



1. 落ち込み 2 瓦出土状況



2. 落ち込み 2 瓦出土状況



1. 井戸15



2. 井戸15



1. 1A・B9～15b・a・y地区遺構検出状況



2. 1A・B9～15b・a・y地区遺構全景



1. 井戸16・井戸17



2. 井戸17



1. 井戸18



2. 井戸18タガ出土状況



1. 1 A・B 9~18 b・a・y 地区遺構全景



2. 土城 9 断面



1. 溝18



2. 1 A・B15~22 a・b・y地区遺構全景

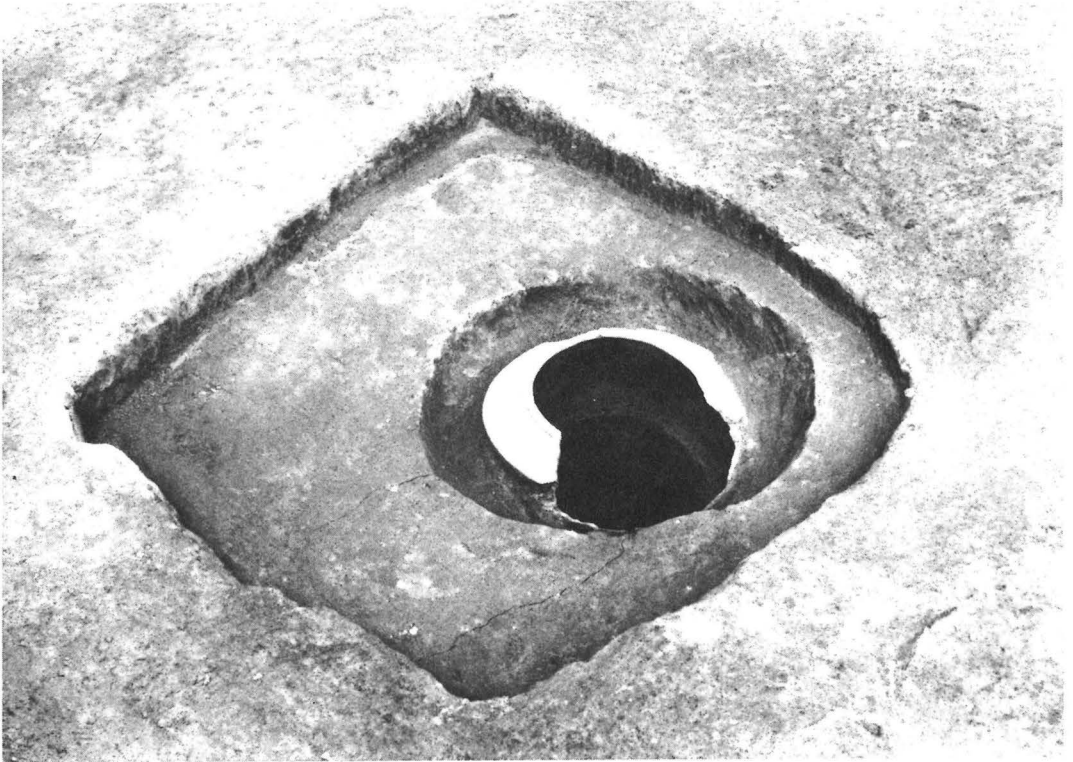

1. 井戸21

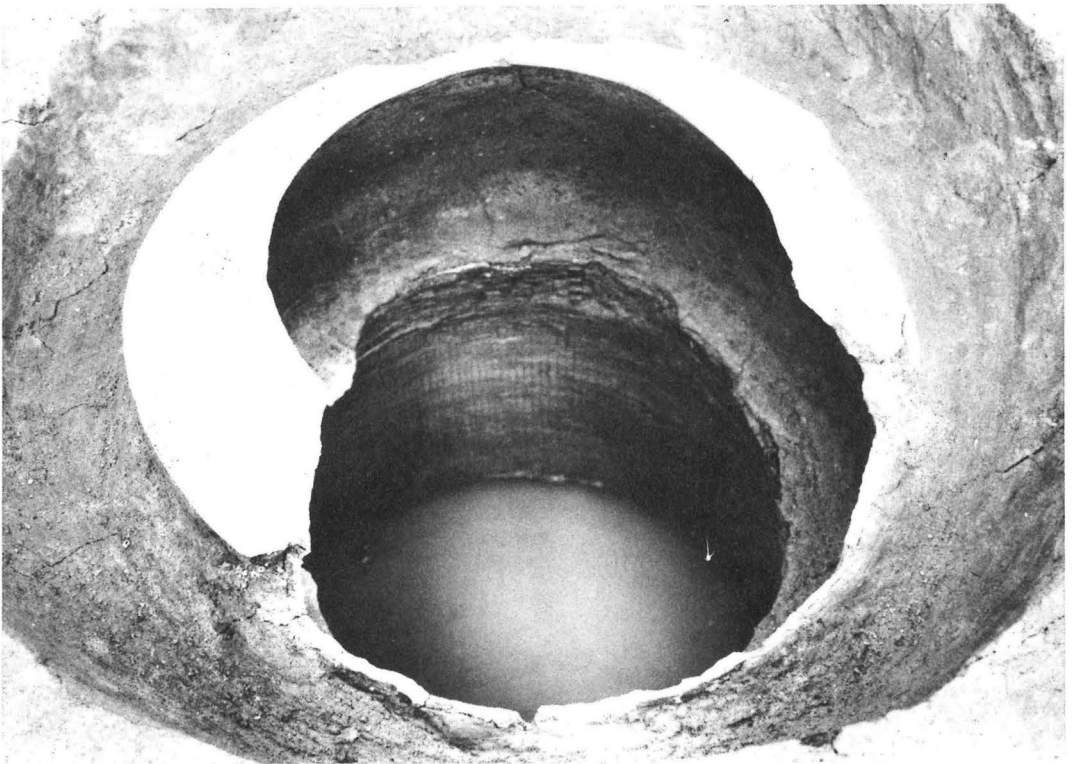

2. 井戸21井側

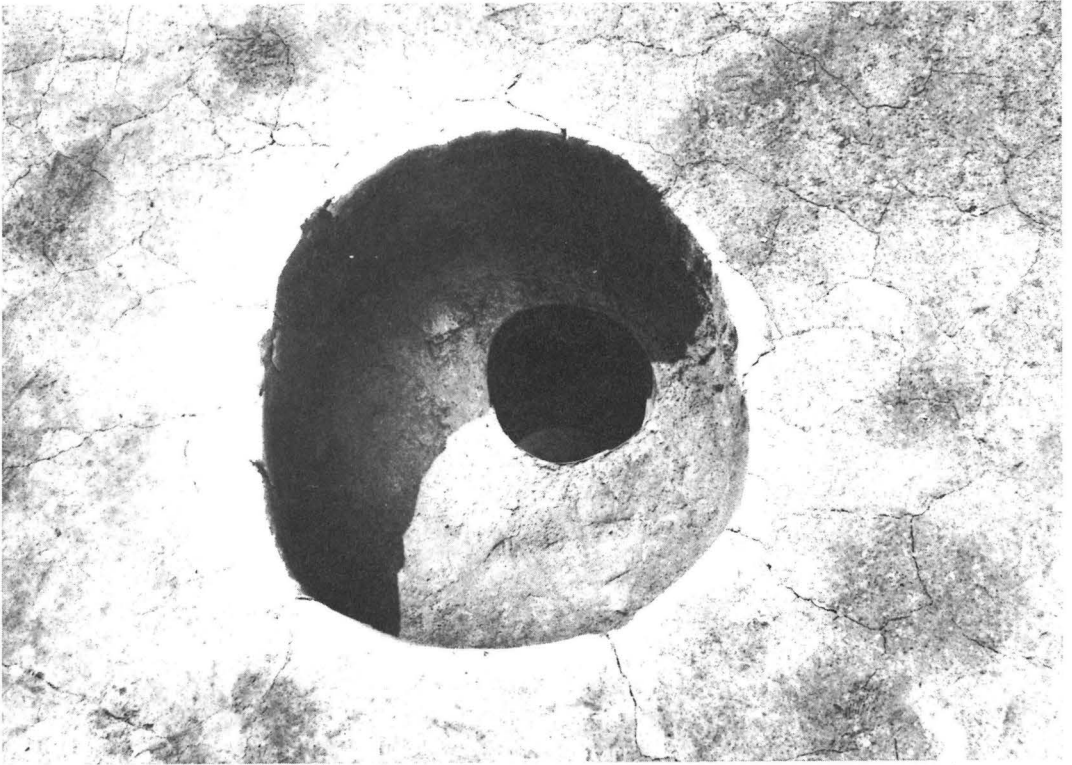

1. 井戸22



2. 井戸22井側

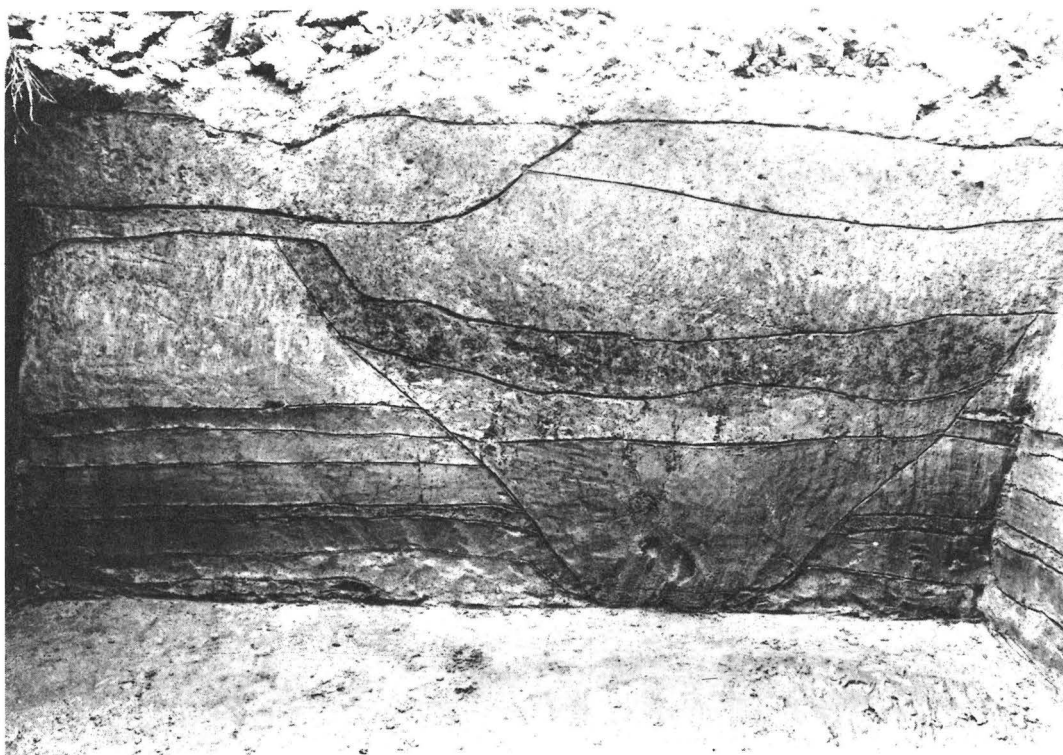

1. 溝19断面



2. 溝23東肩



1. 溝23



2. 溝23

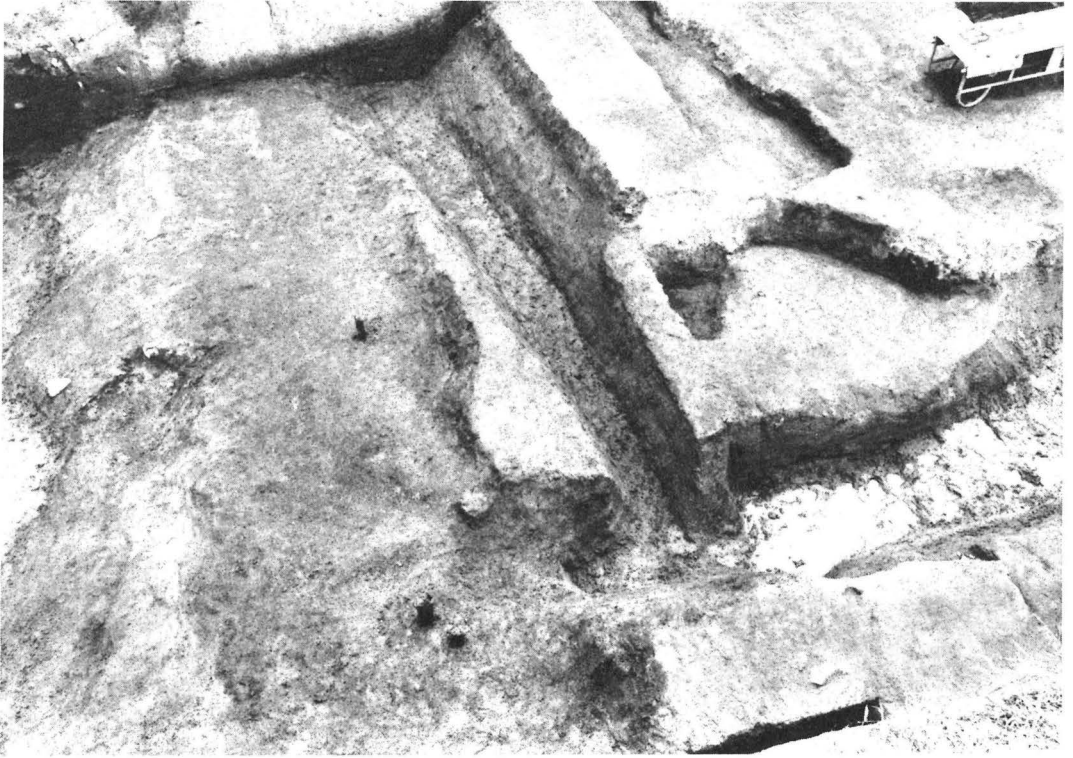

1. 溝19・溝20・溝21・溝22



2. 溝22

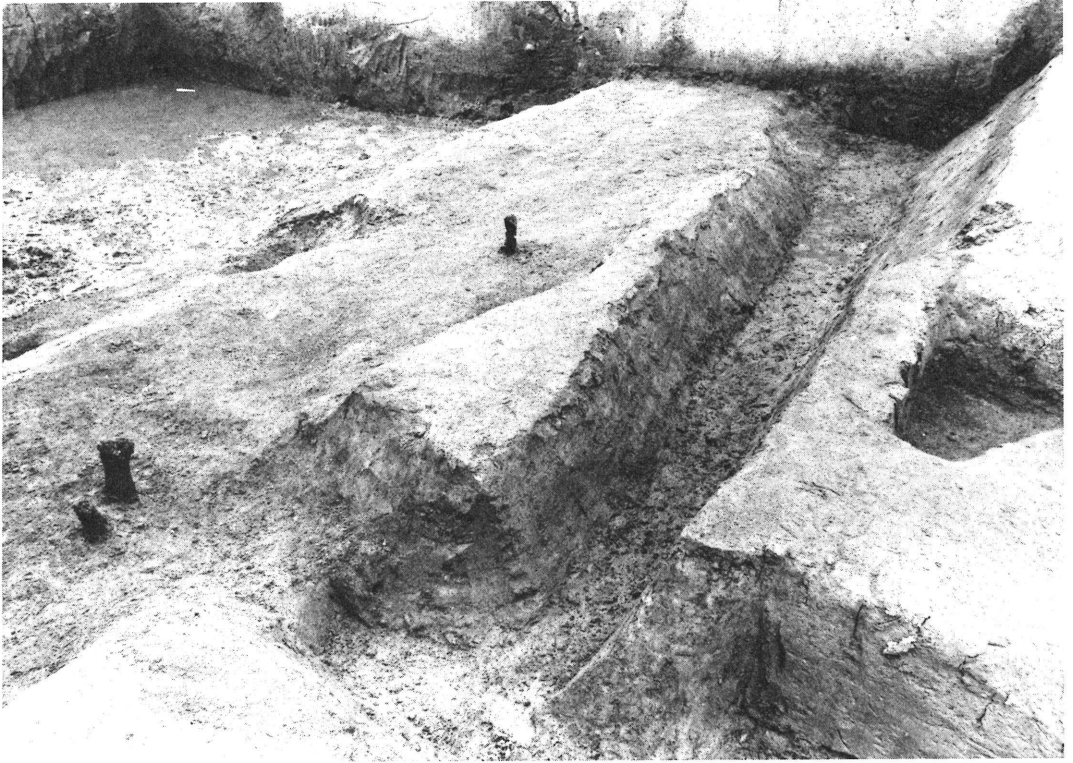

1. 溝22

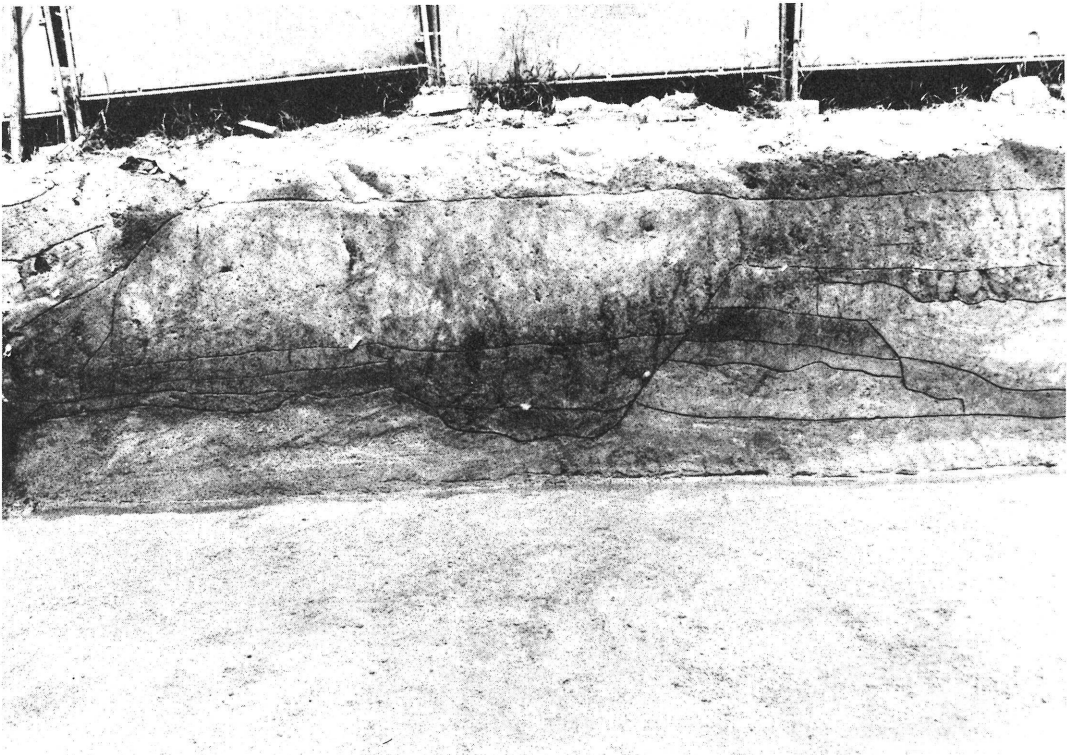

2. 溝22断面

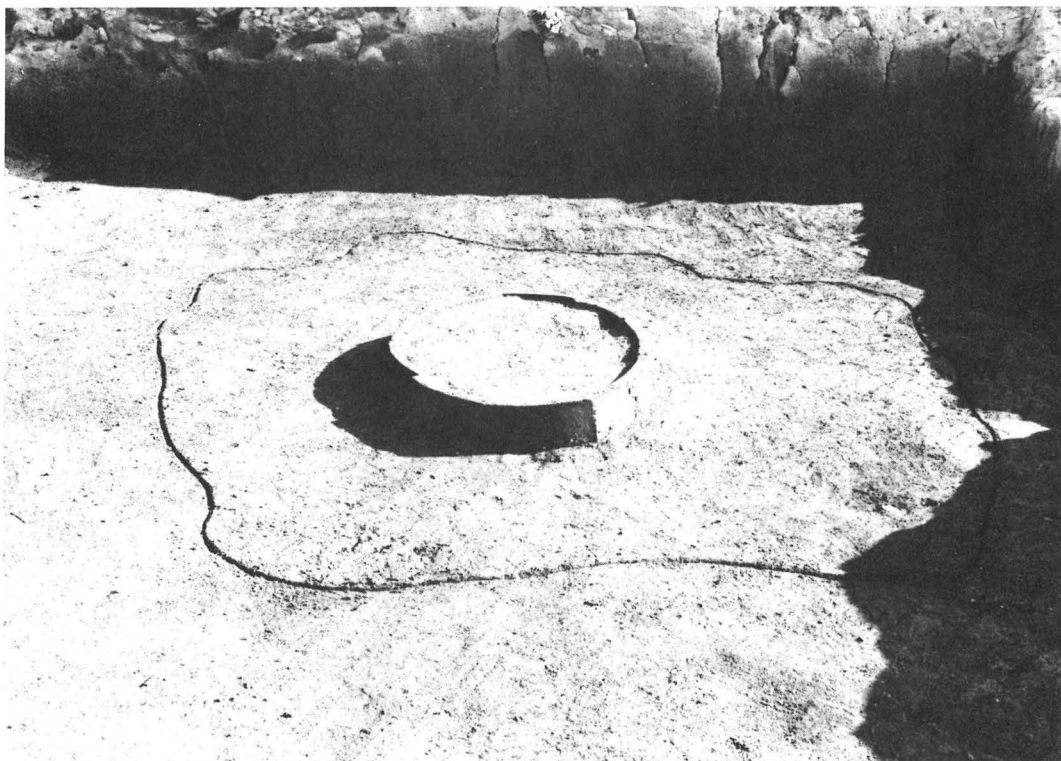

1. 井戸23検出状況

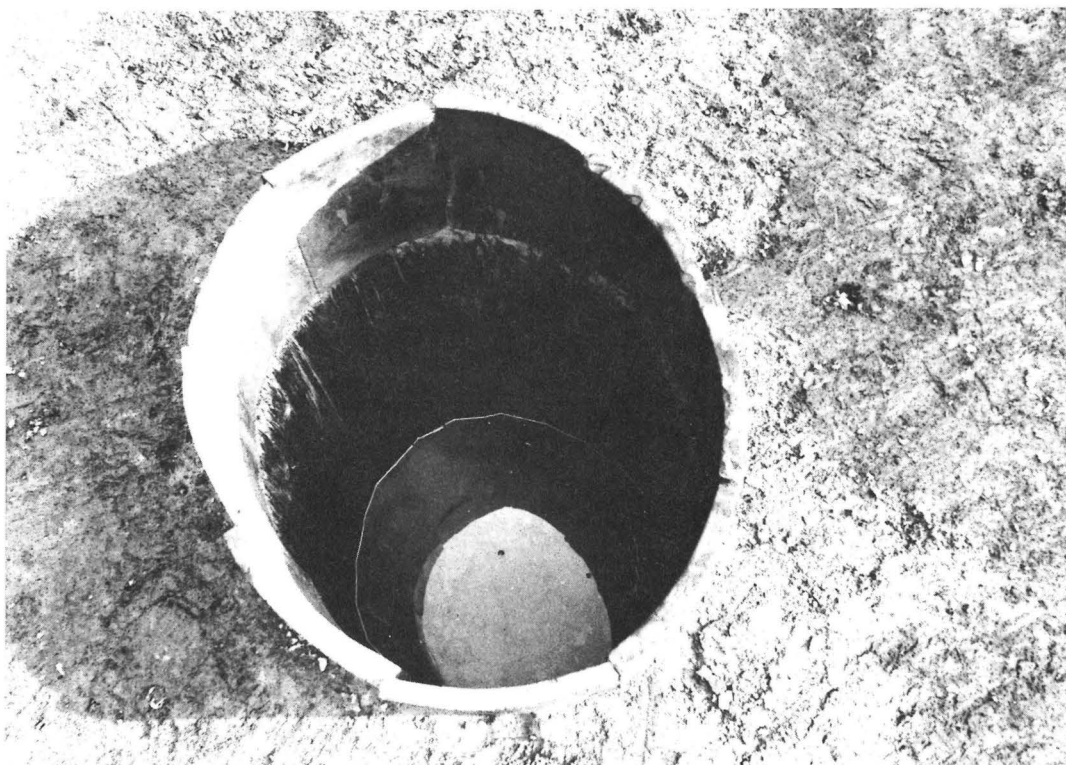

2. 井戸23井側



1. 井戸23井側



2. 井戸24検出状況



1. 井戸24



2. 溝24遺物出土状況

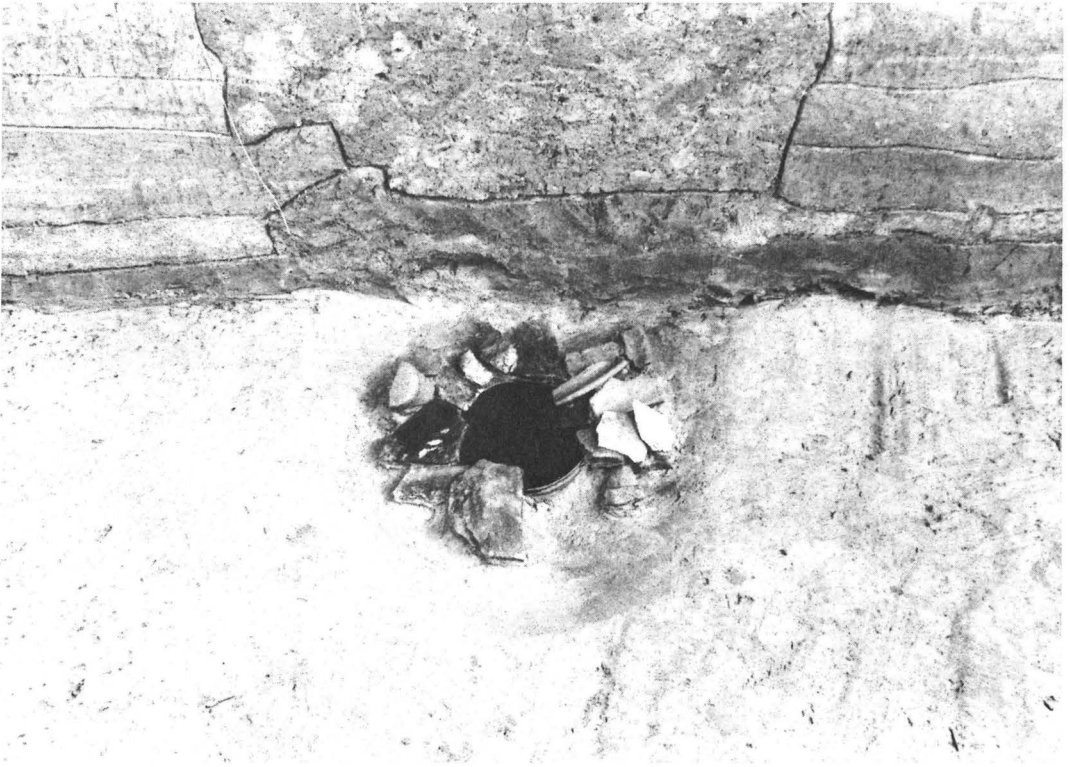

1. 井戸25



2. 井戸25井側

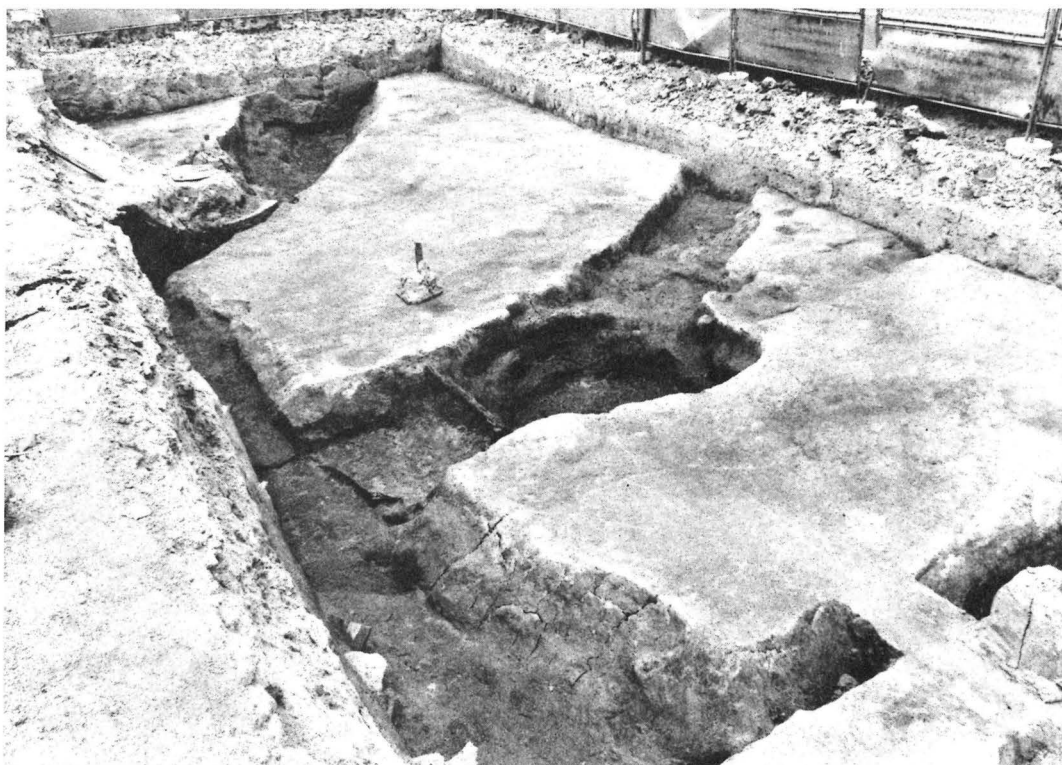

1. 1A·B4~8 a·y·x地区遺構全景



2. 1A·B4~8 a·y·x地区遺構全景



1. 井戸26



2. 井戸26タガ・遺物出土状況



1. シガラミ状遺構



2. シガラミ状遺構

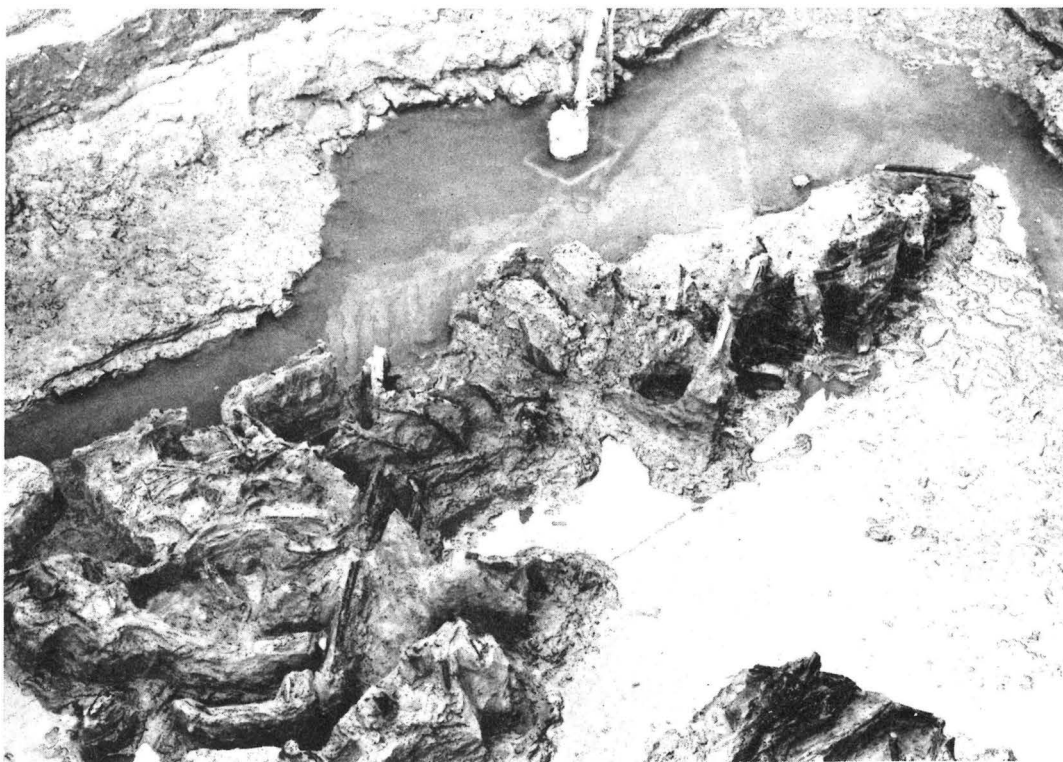

1. シガラムミ状遺構



2. シガラムミ状遺構



1. シガラミ状遺構

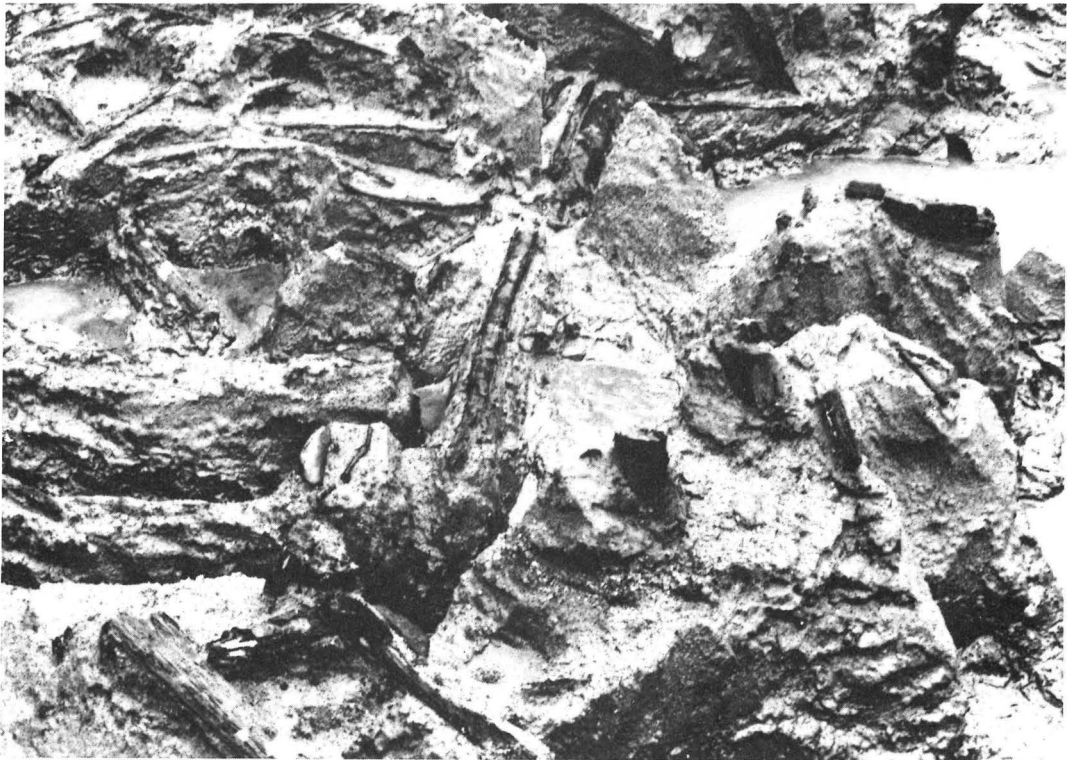

2. シガラミ状遺構



1. シガラミ状遺構



2. シガラミ状遺構

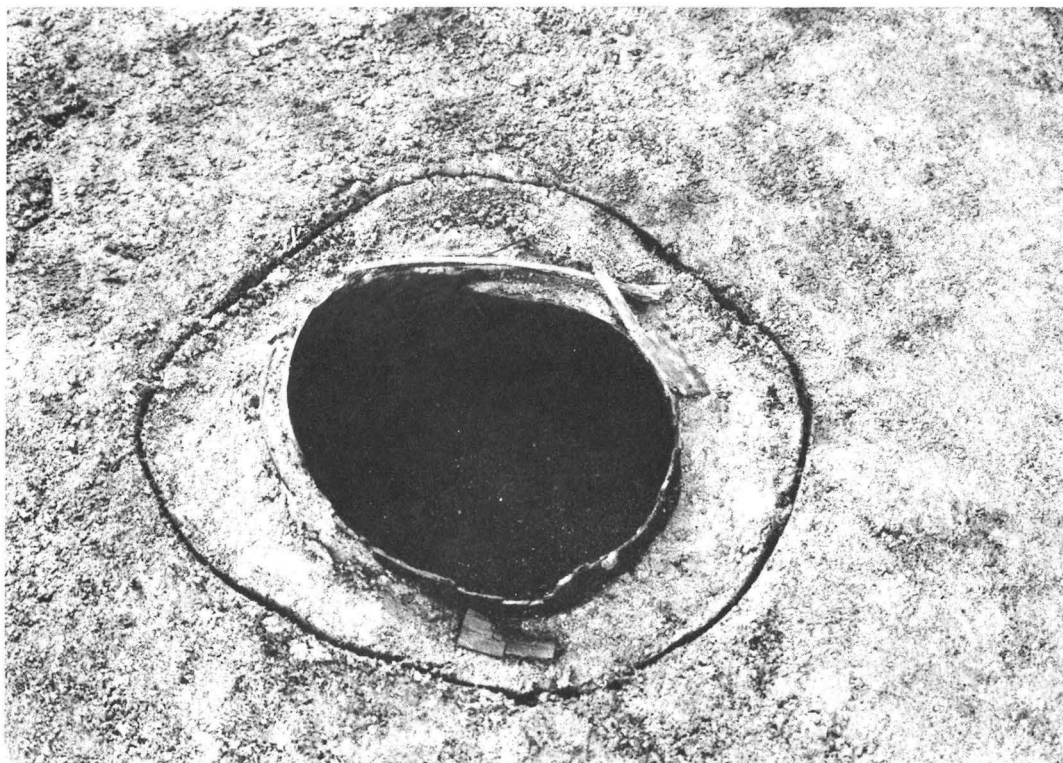

1. 井戸27



2. 井戸27井側



1. 井戸28

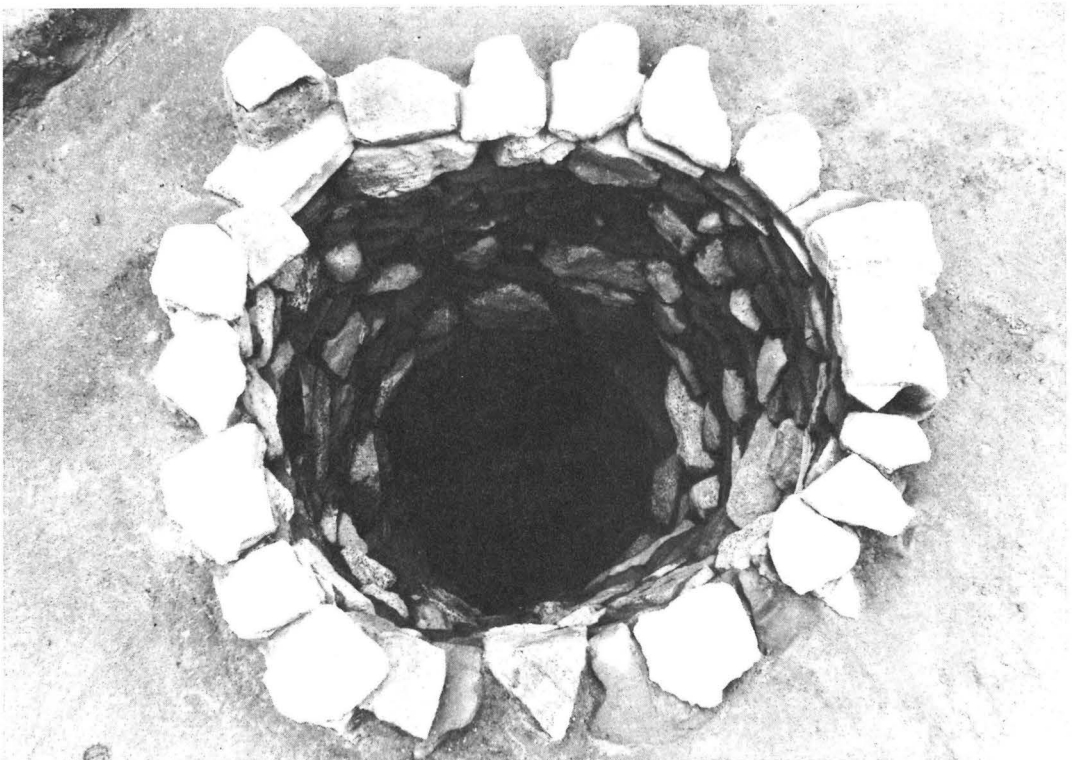

2. 井戸28



1. 井戸28



2. 井戸28



1. 3A9~14y·x地区遺構



2. 土城10



1. 土壇11



2. 井戸29



1. 井戸30

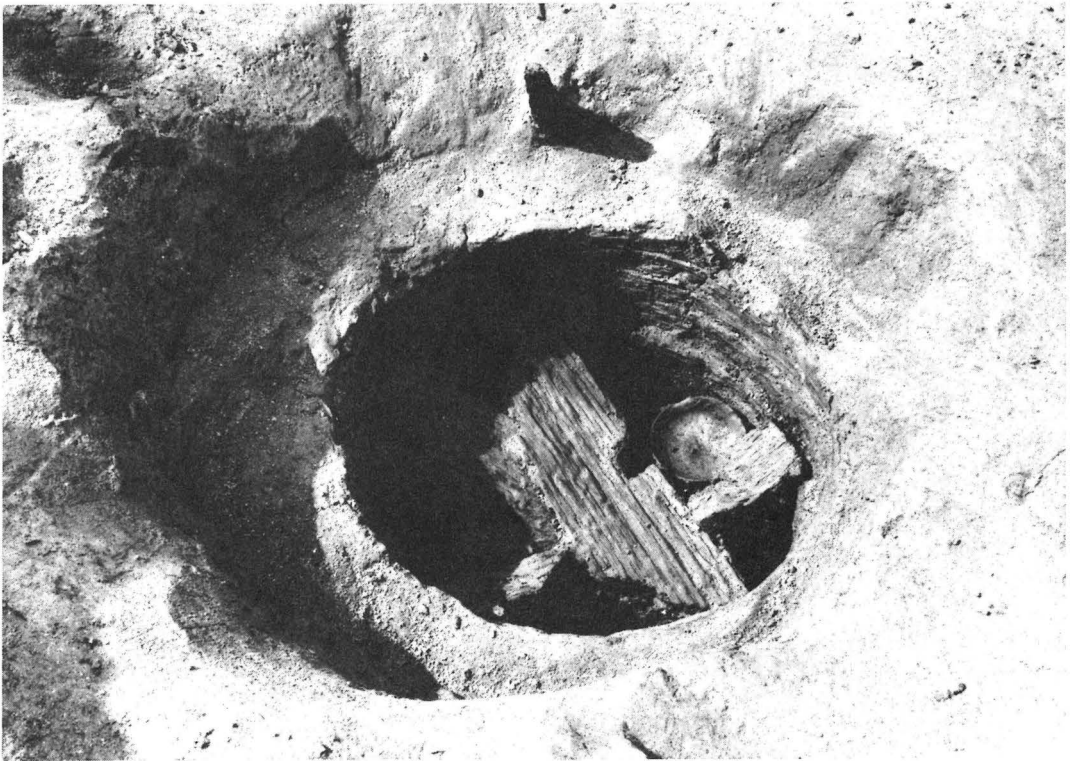

2. 井戸30



1. 3A9~14y・x地区遺構



2. 溝37・落ち込み3

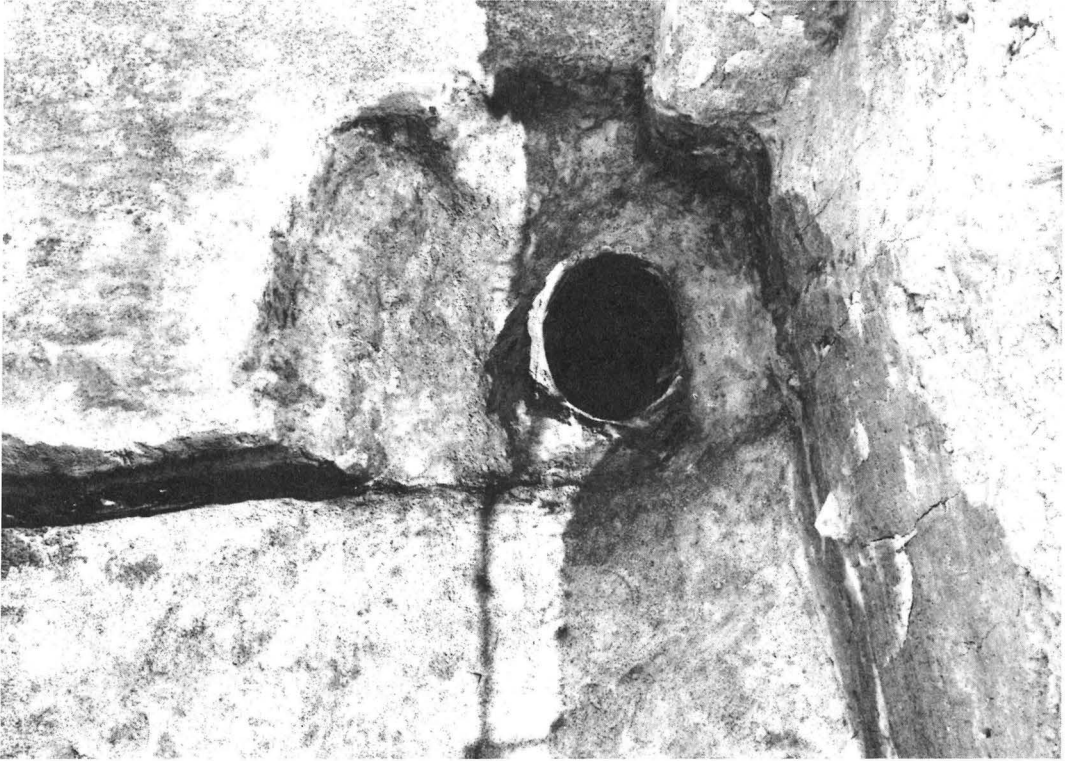

1. 井戸31



2. 井戸31井側



1. 井戸31



2. 井戸31井側



1. 井戸32井側

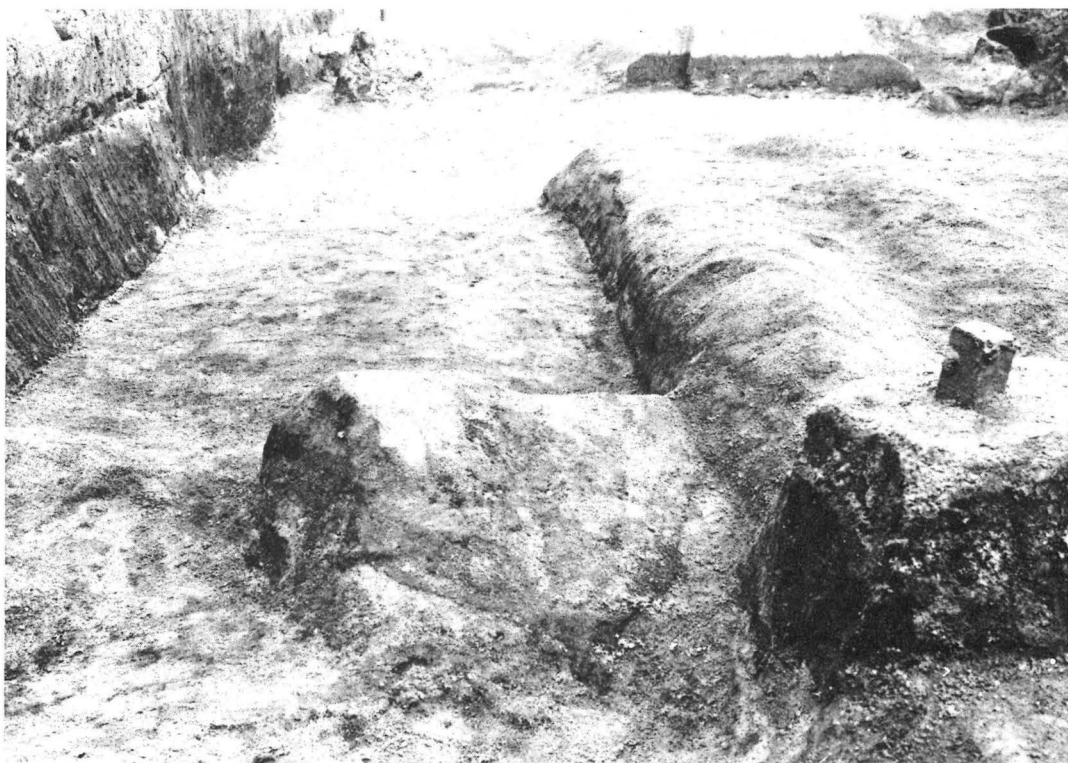

2. 落ち込み3



1. 1A 3~10v·w地区遺構全景

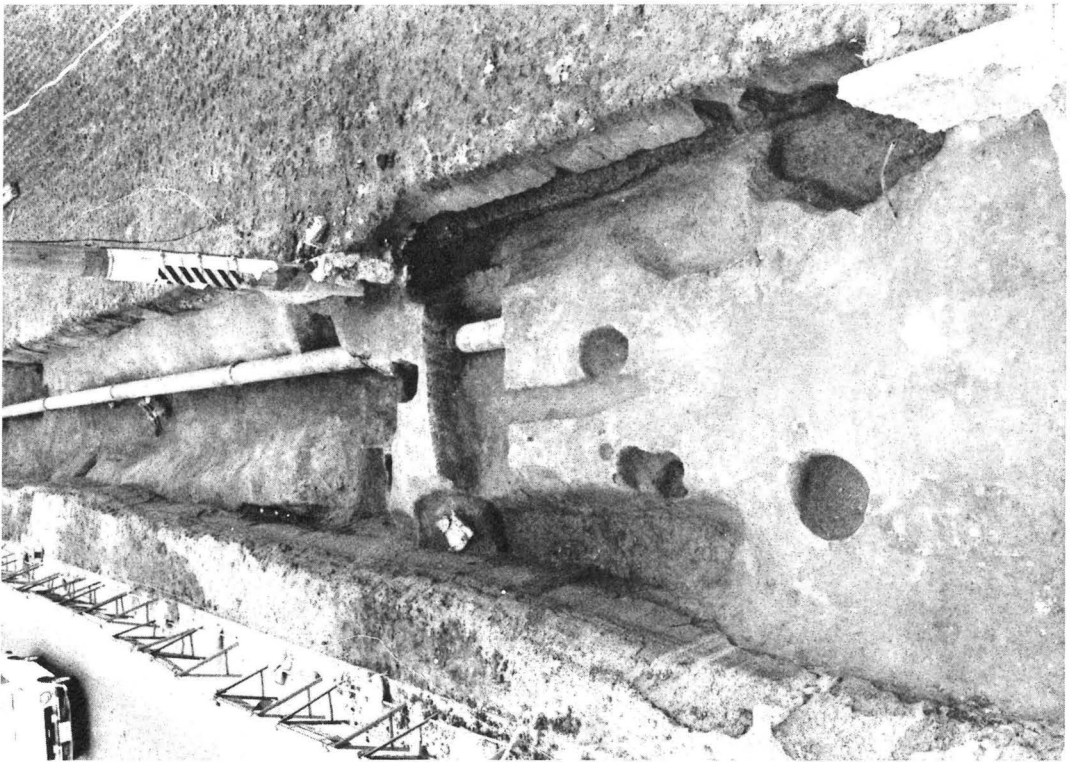

2. 1A 10~16v·w地区遺構全景

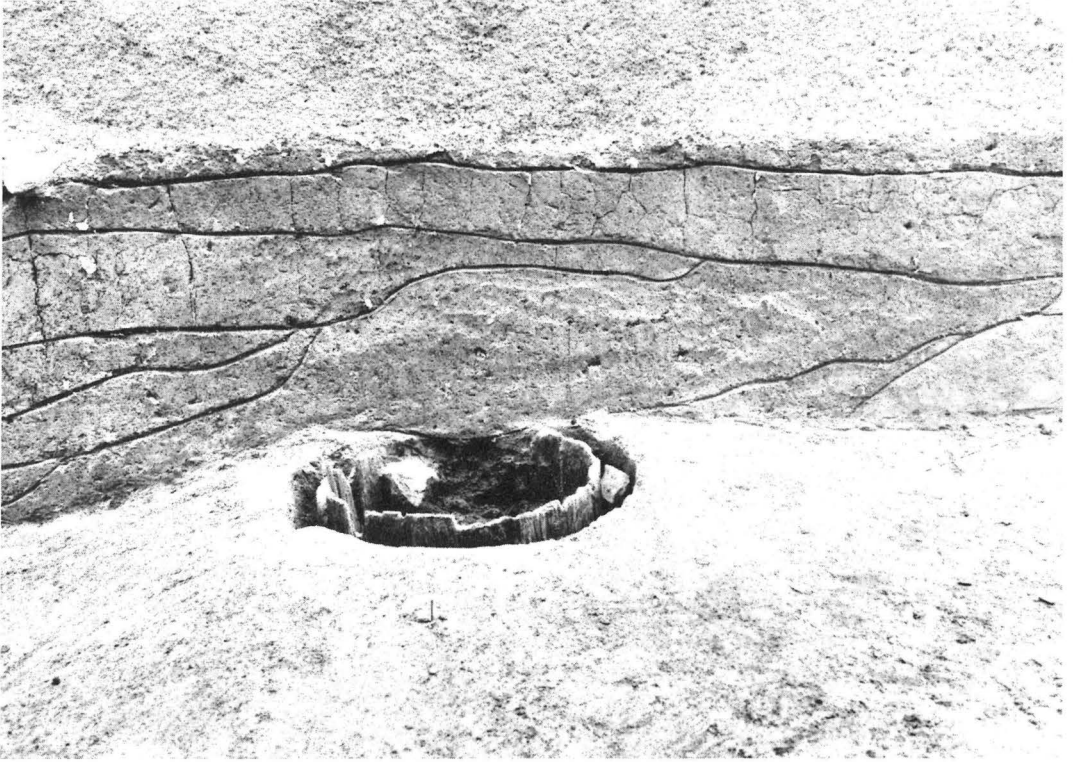

1. 1 A 4 w地区南壁断面



2. 1 A 16 · 17w地区南壁断面

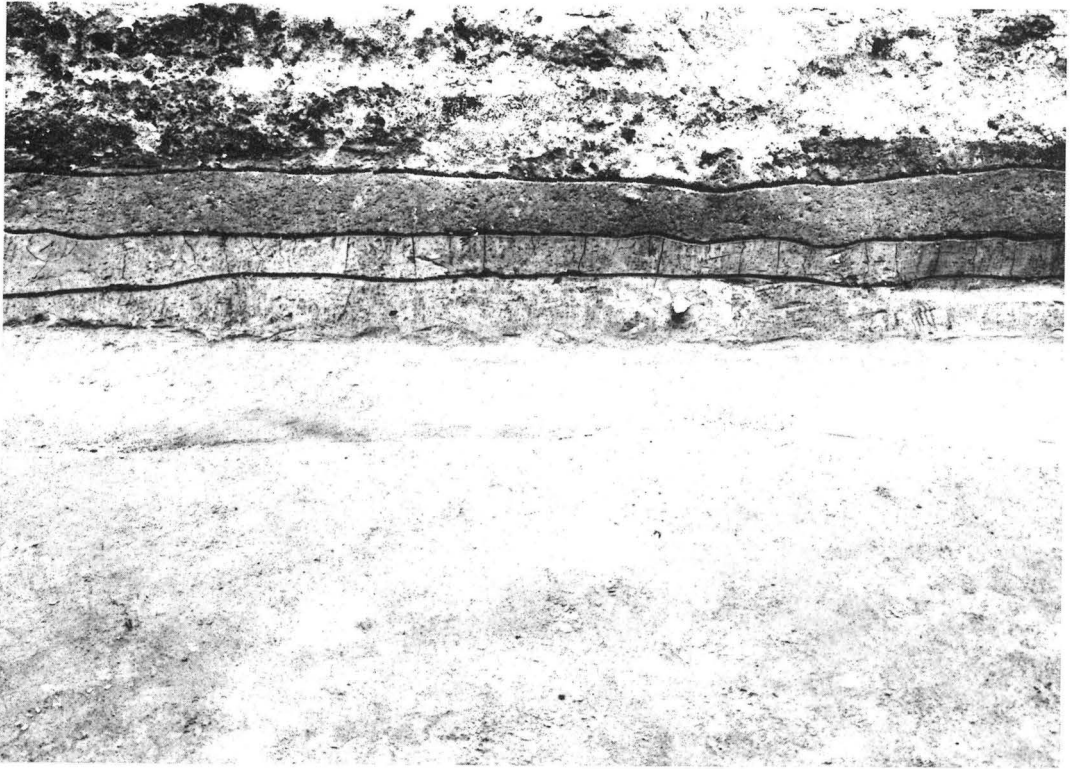

1. 2 A 19 · 20 v 地区南壁断面

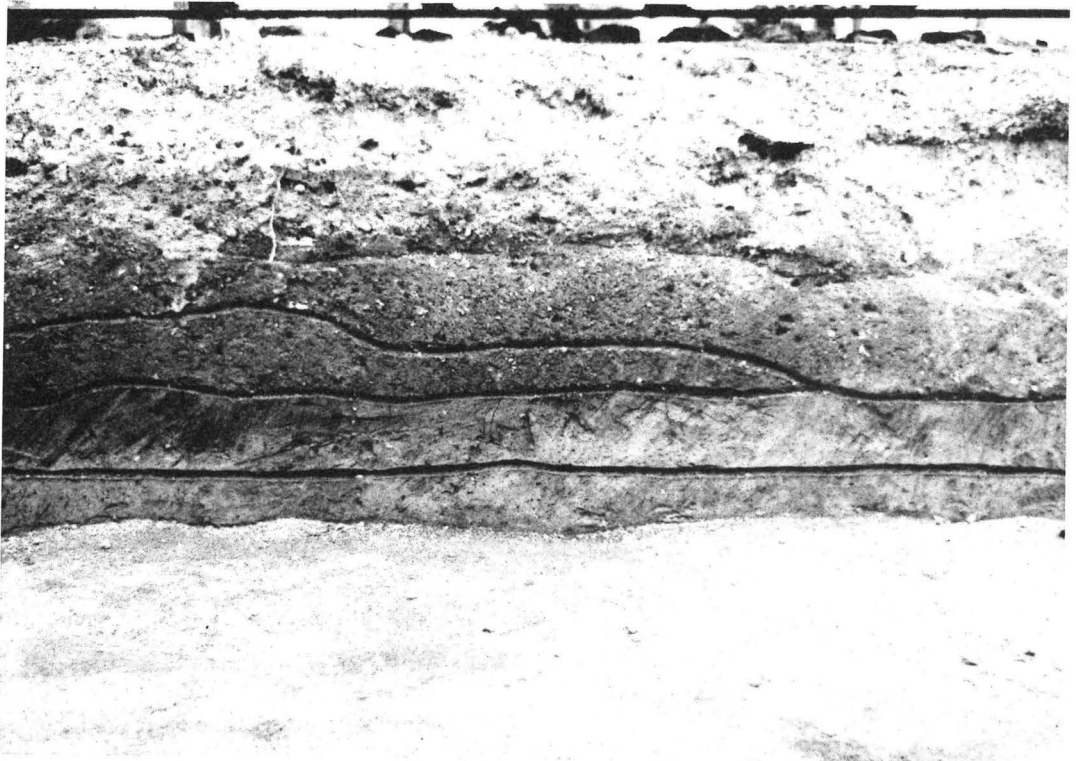

2. 2 A 24 · 25 v 地区南壁断面

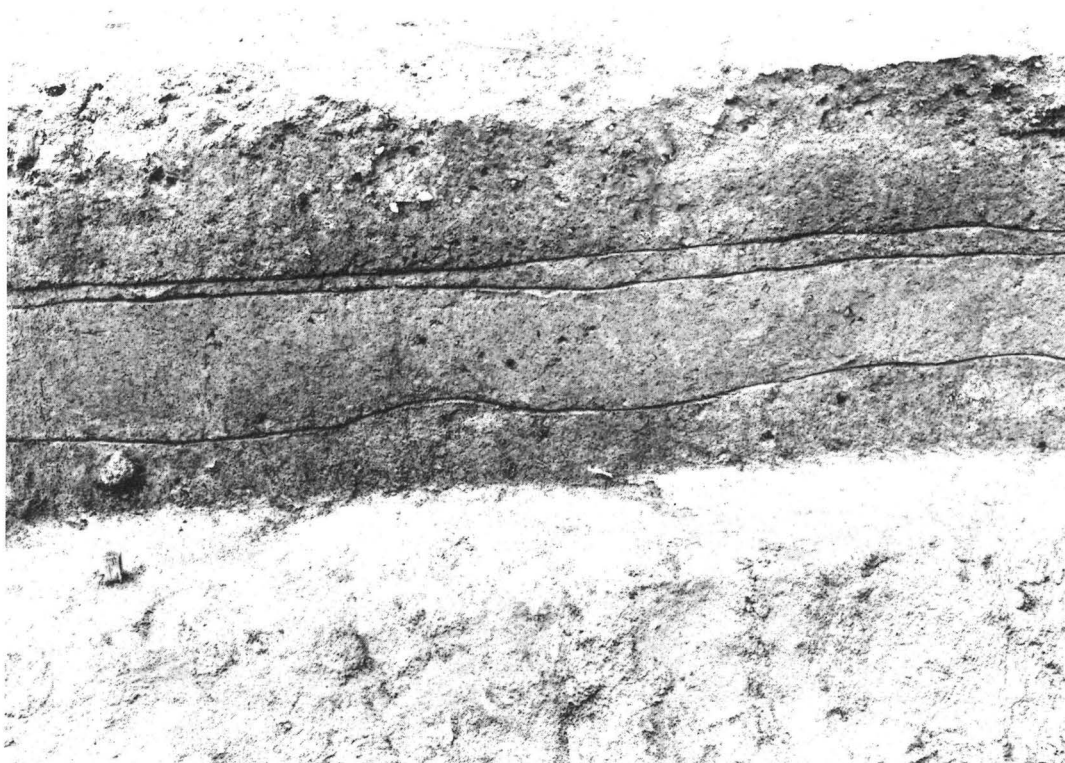

1. 1 A 16 · 17 v 地区南壁断面

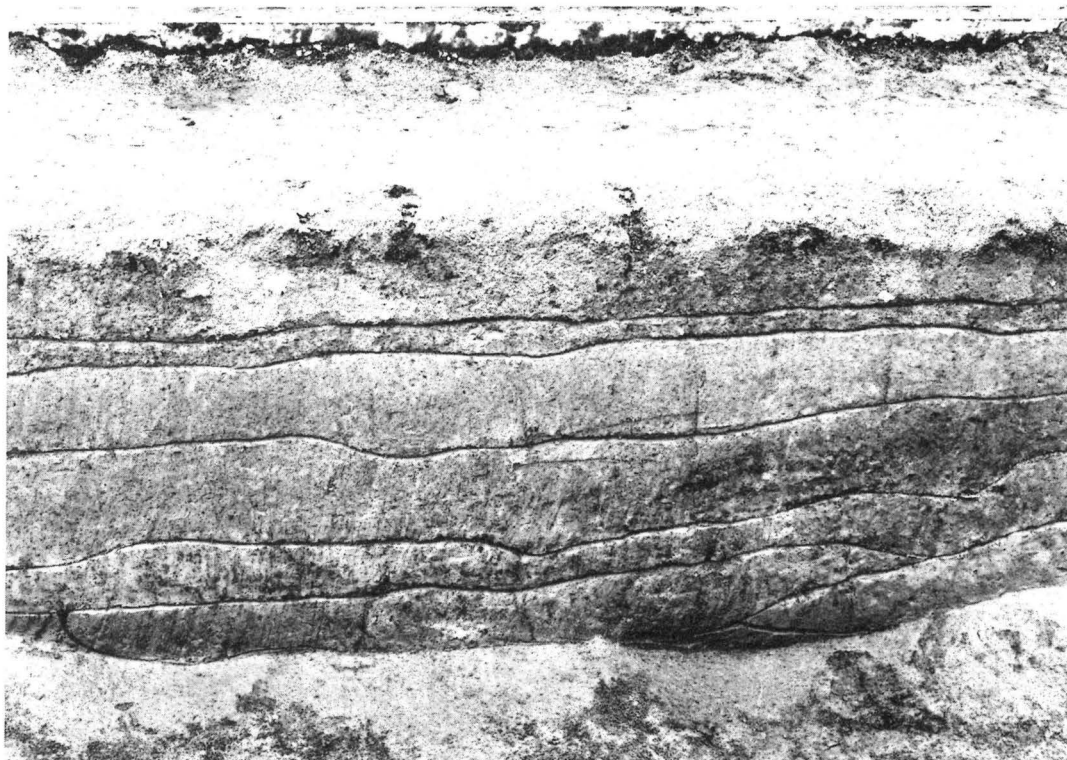

2. 1 A 20 · 21 v 地区南壁断面

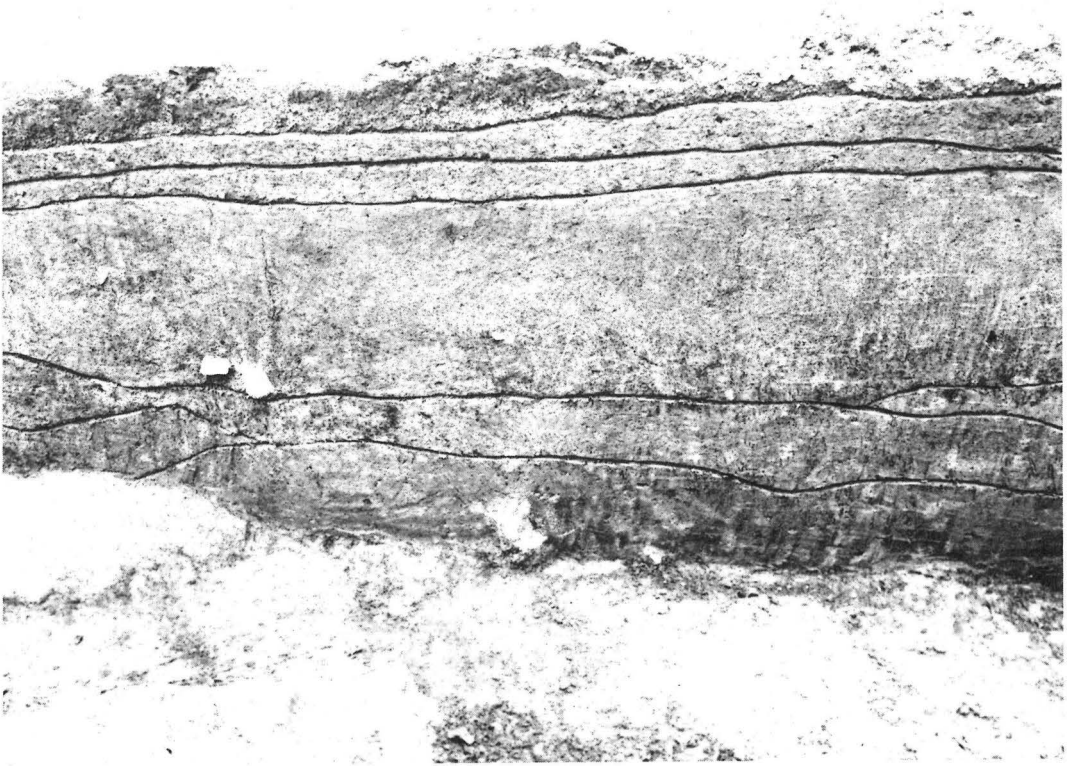

1. 1 A 22 v 地区南壁断面



2. 1 A 18 v 地区南壁断面



1. 井戸33



2. 井戸33断面

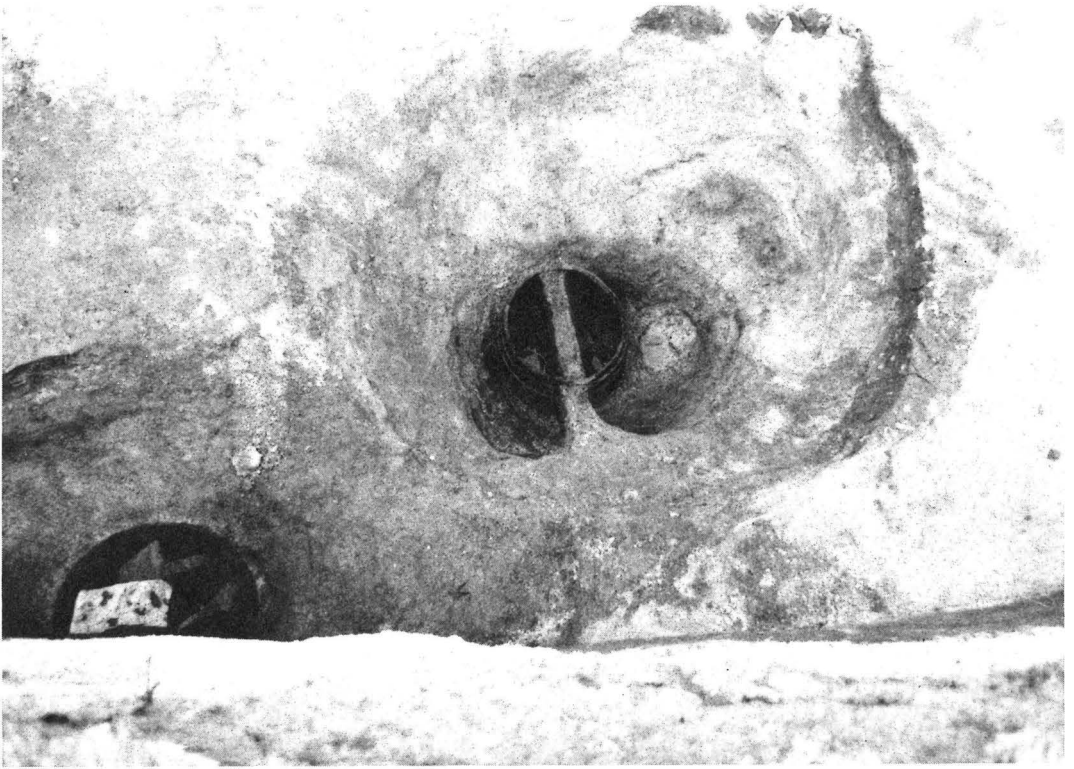

1. 井戸34・井戸35



2. 井戸35

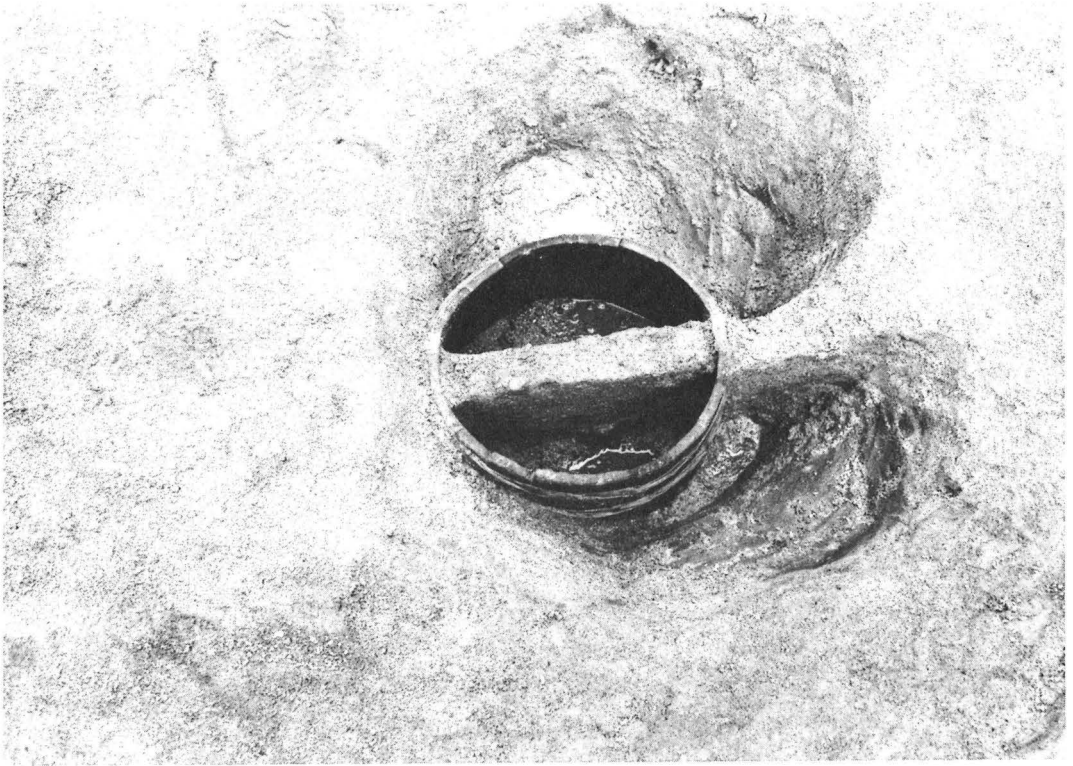

1. 井戸34



2. 井戸34断面

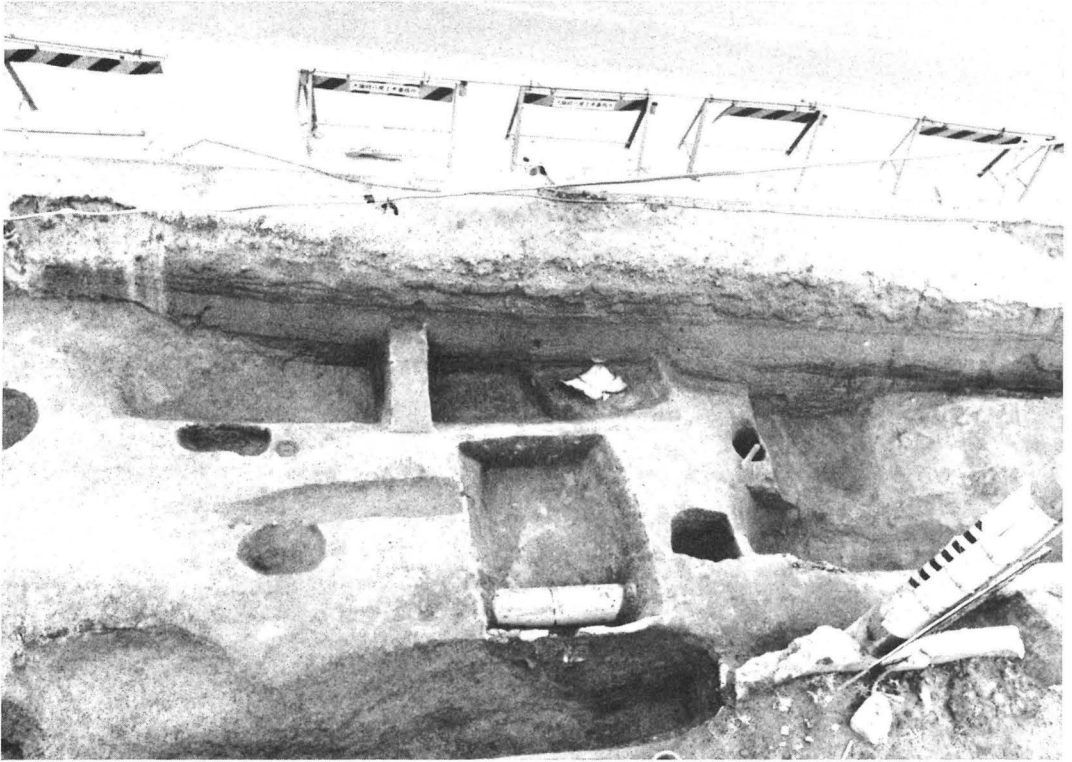

1. 1 A11~14 v・w地区遺構全景



2. 土坑14

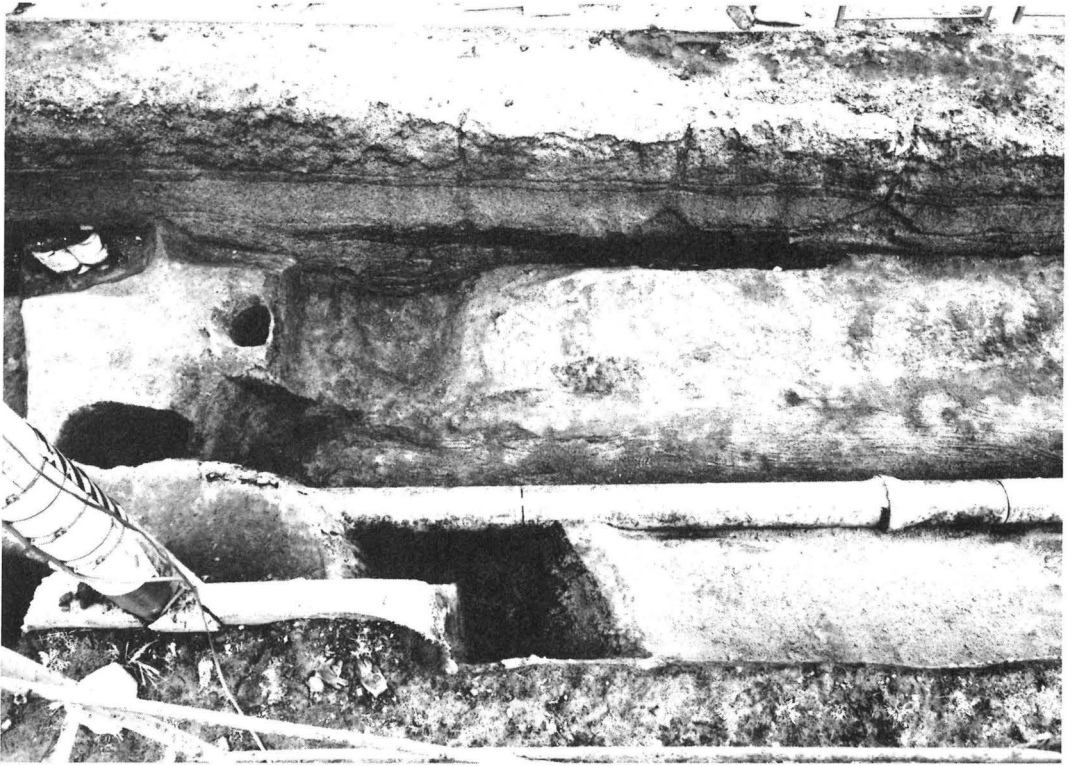

1. 溝18・溝40・土壇15・土壇17・ピット

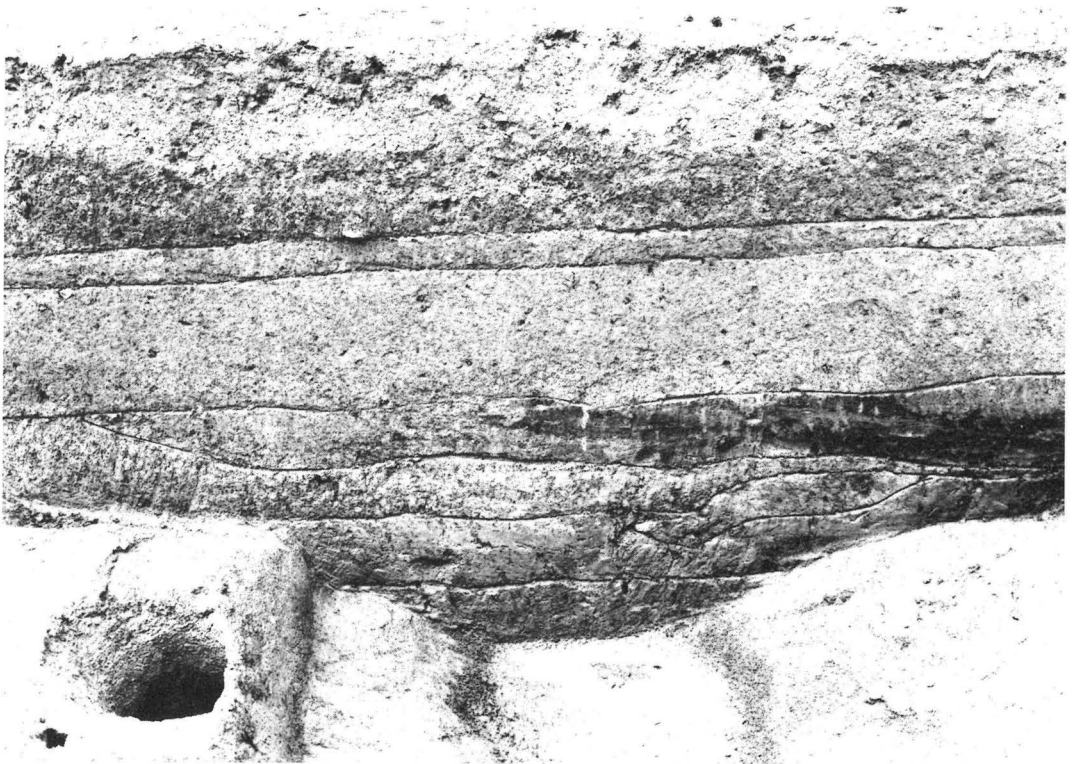

2. 溝18断面

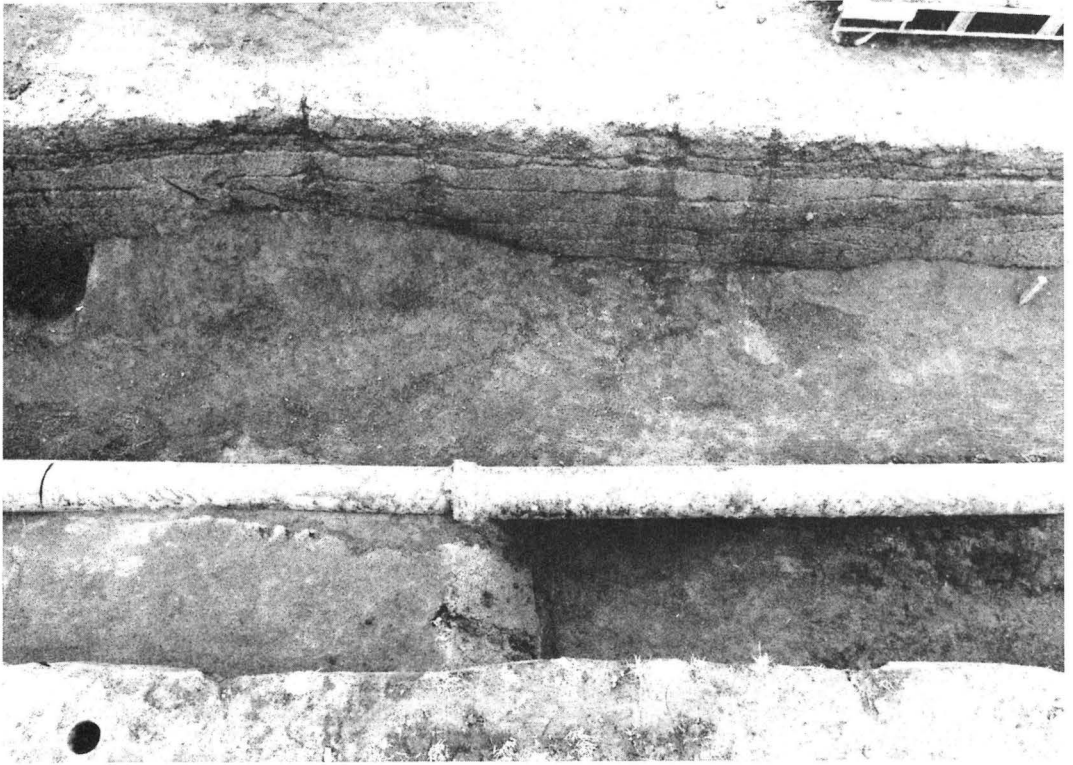

1. 溝18・土壙18・土壙19

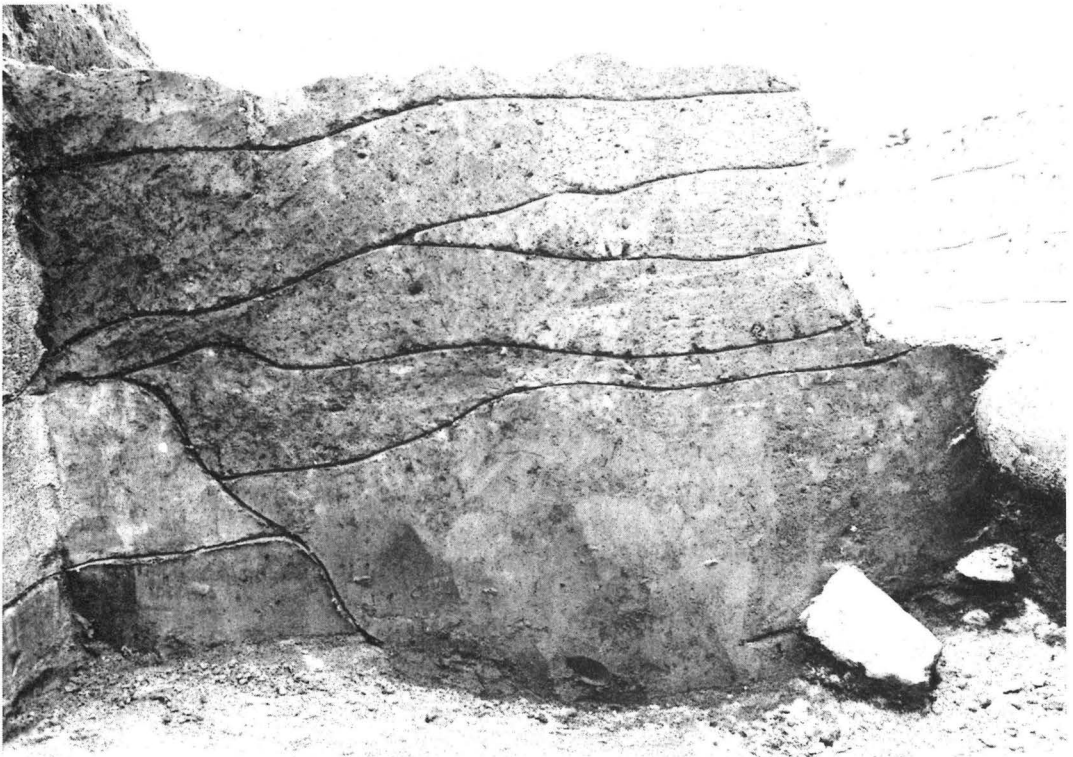

2. 溝18断面



1. 溝18・溝23・土壌19・落ち込み6



2. 溝41

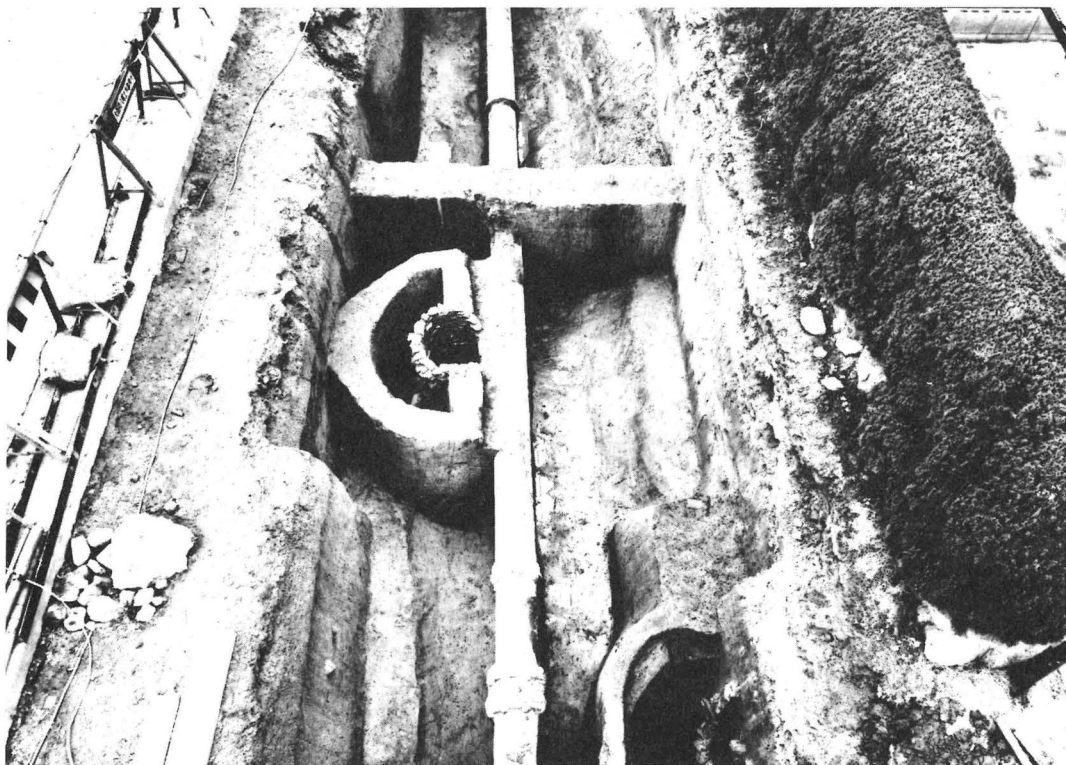

1. 井戸36・井戸37・溝41

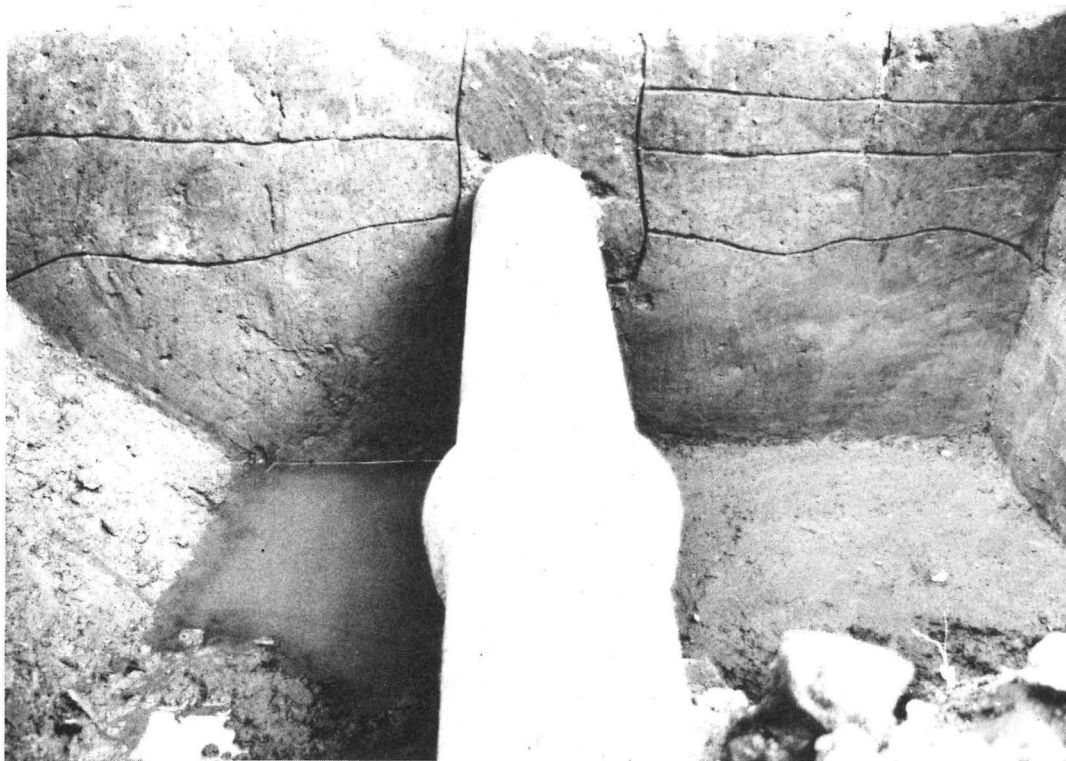

2. 溝41断面



1. 井戸36

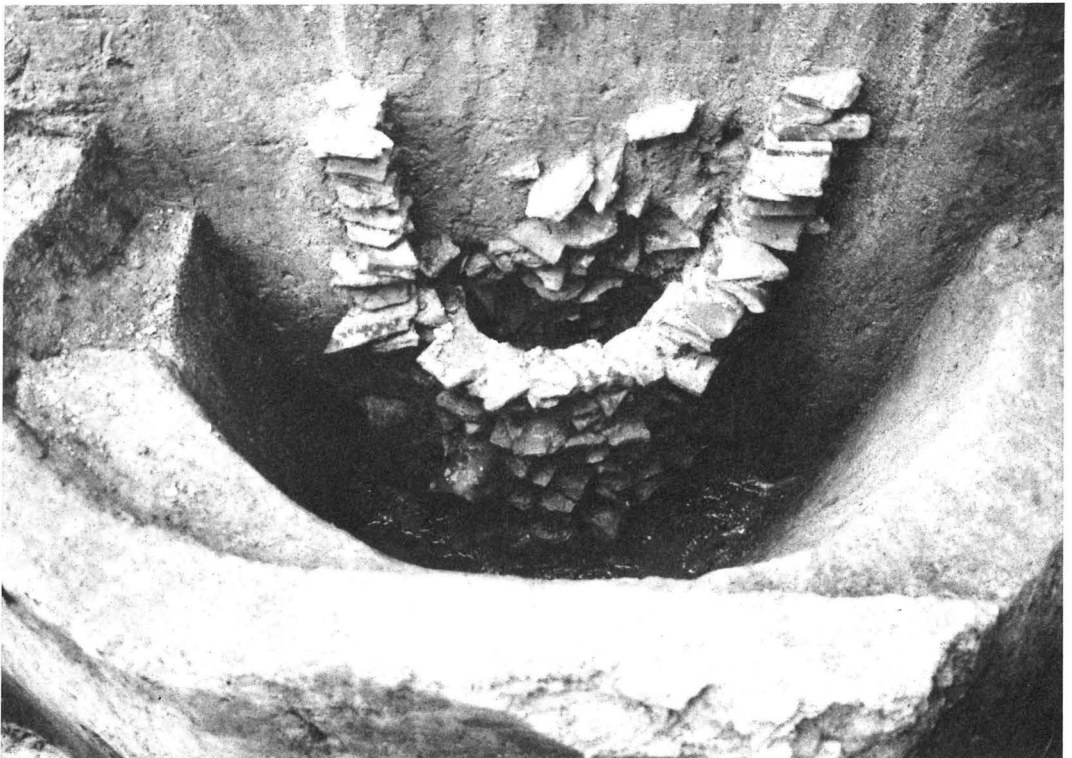

2. 井戸36断面

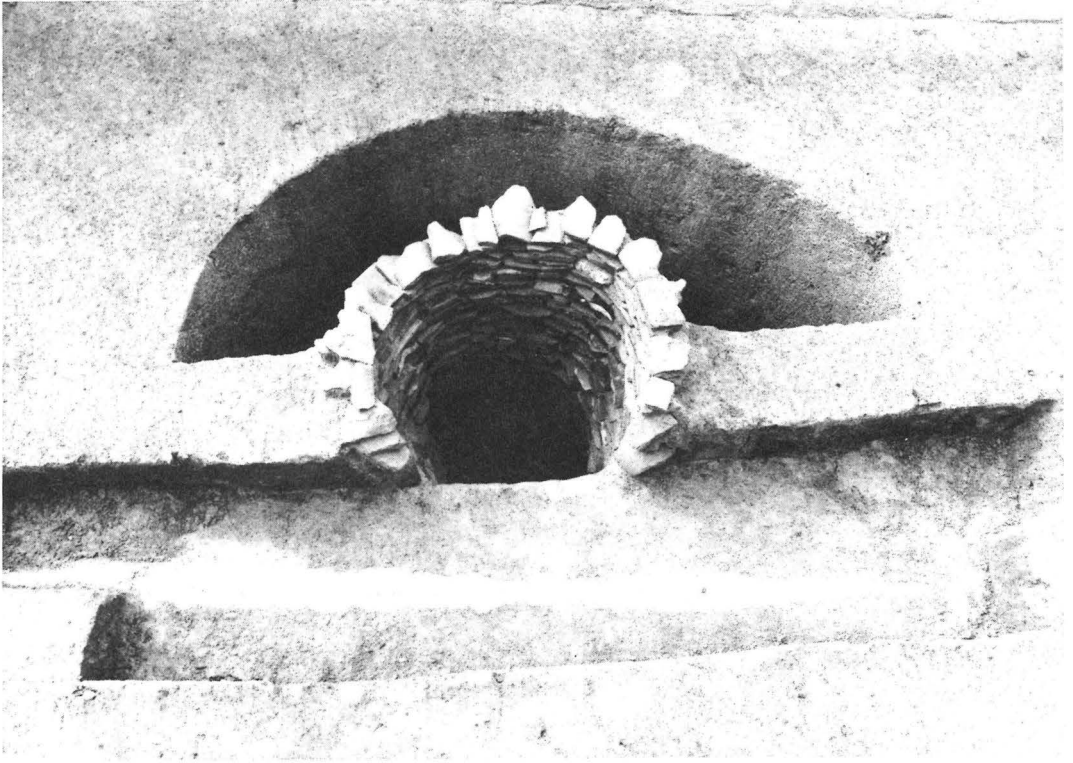

1. 井戸37

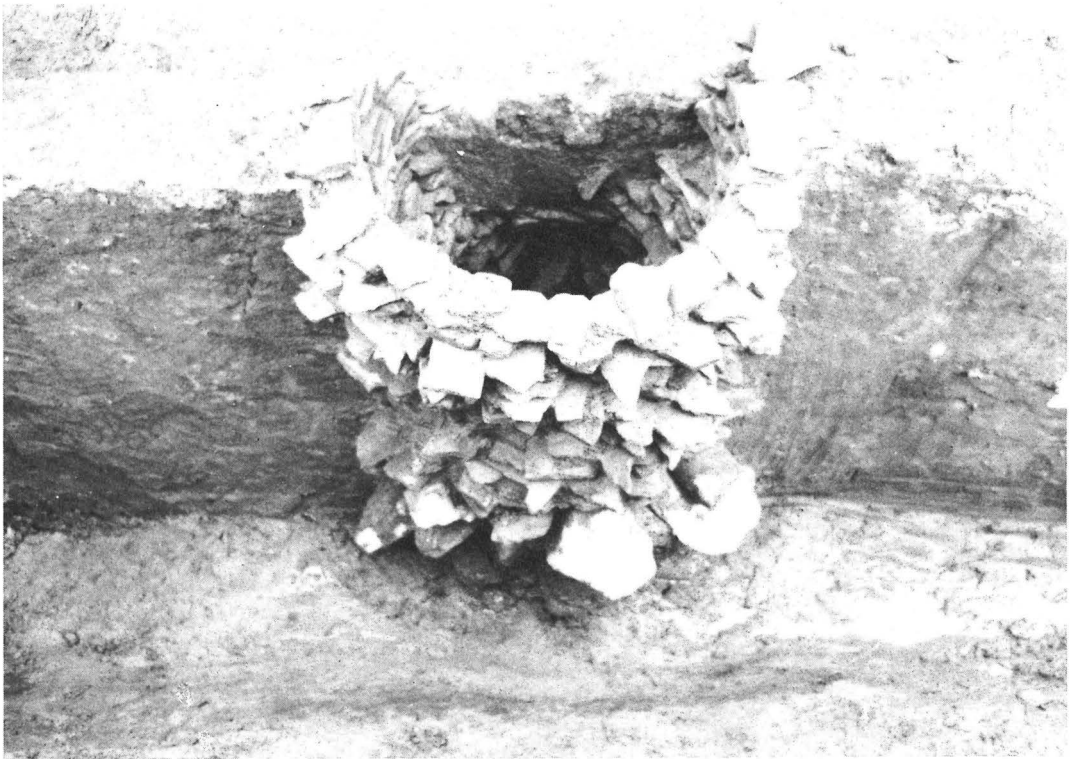

2. 井戸37断面

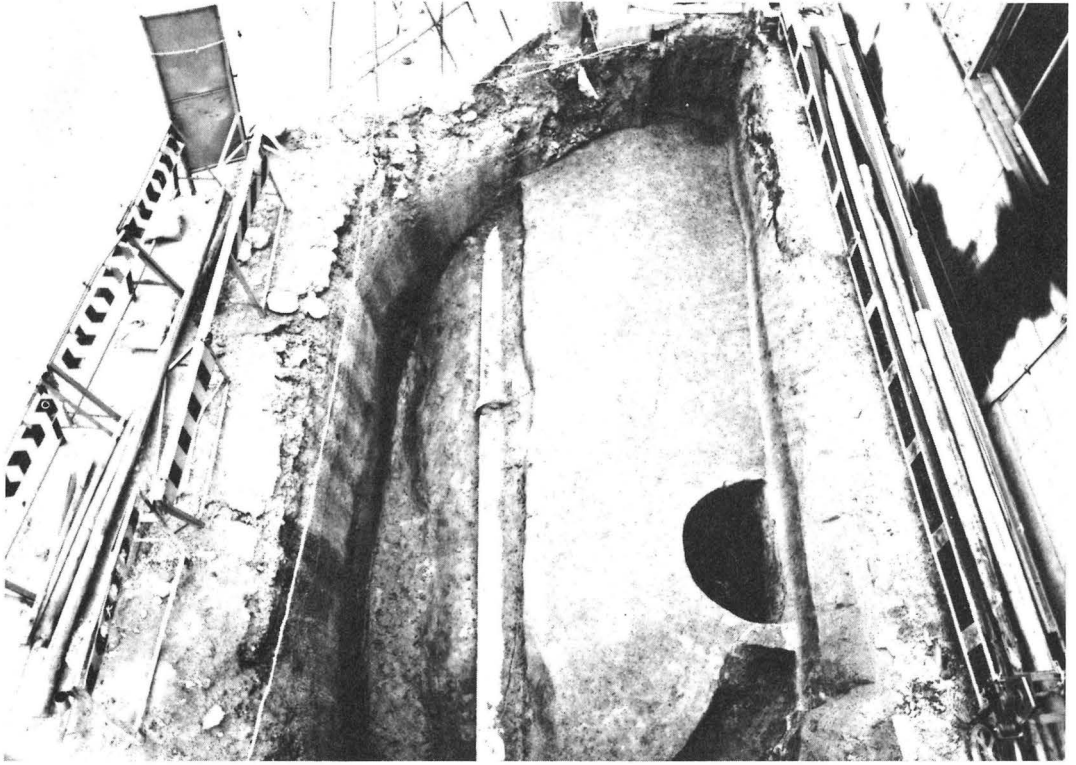

1. 井戸38・溝41・土城20



2. 井戸38

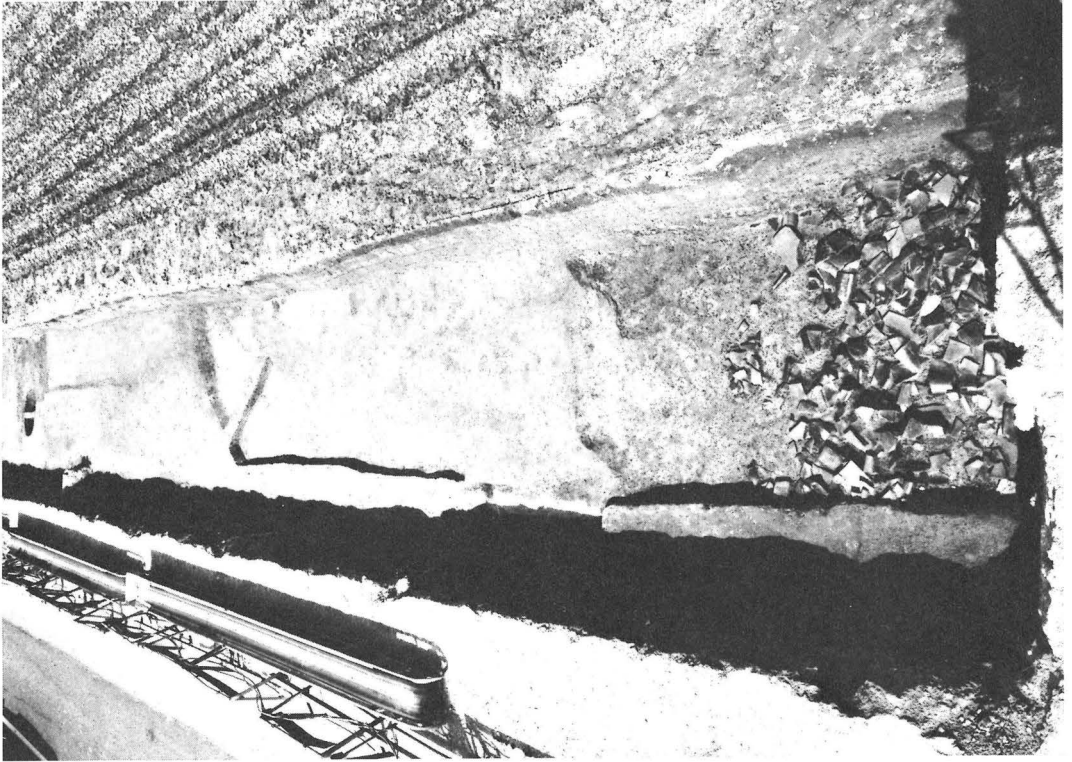

1. 2 A 13~24 v · u 地区遺構全景

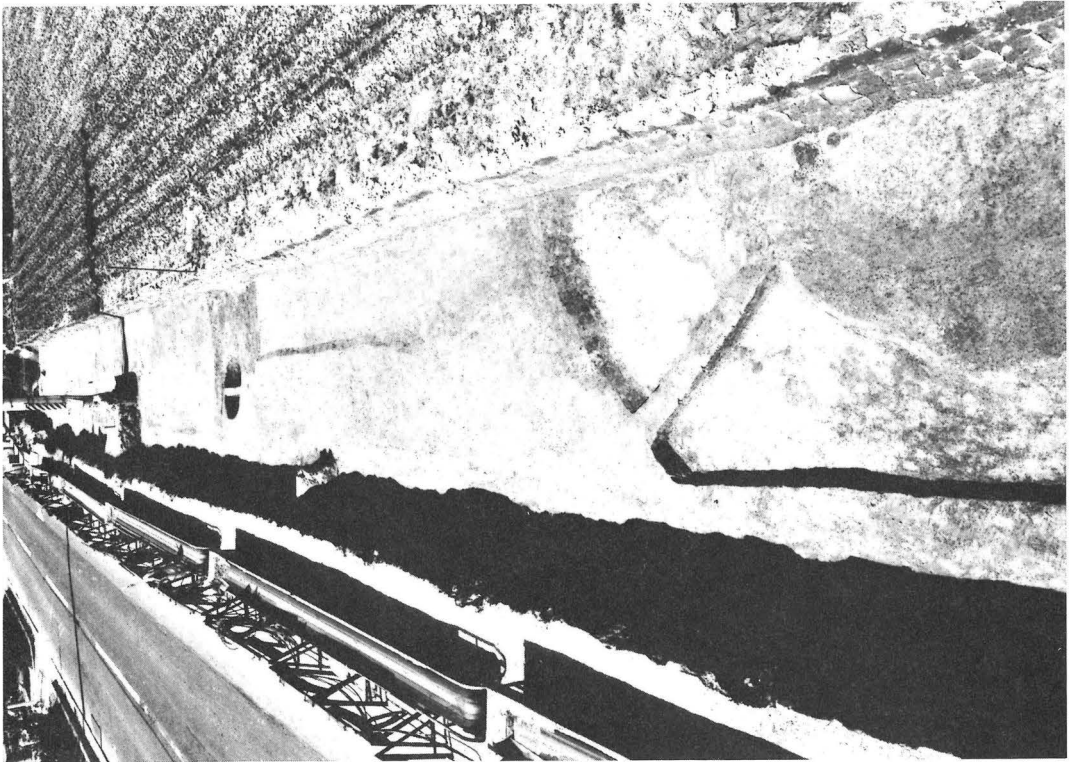

2. 2 A 15~25 v · u 地区~3 A 1~5 v · u 地区遺構全景

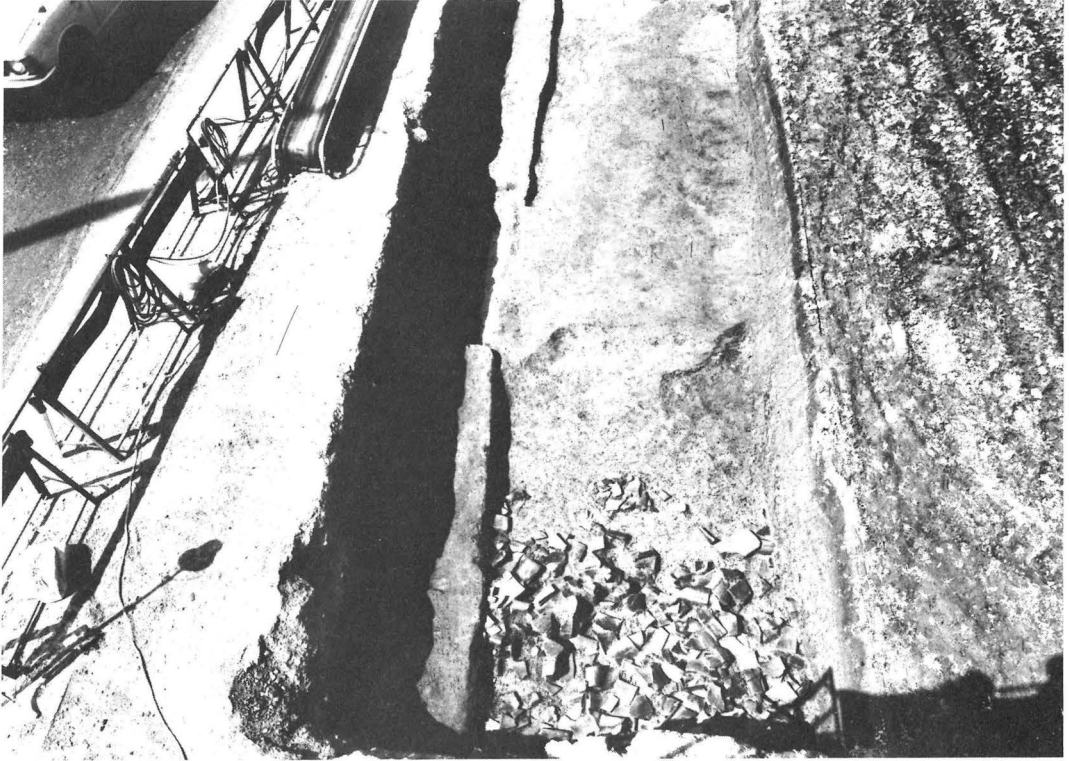

1. 溝42・溝43



2. 溝42瓦出土状況

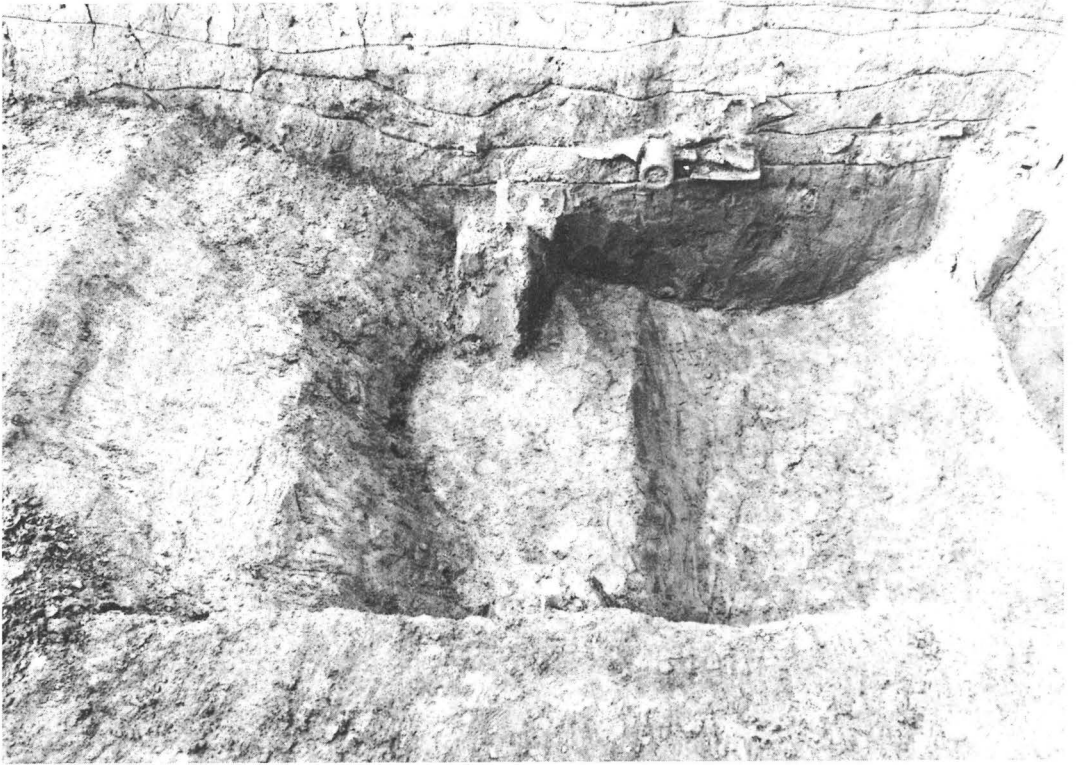

1. 溝42

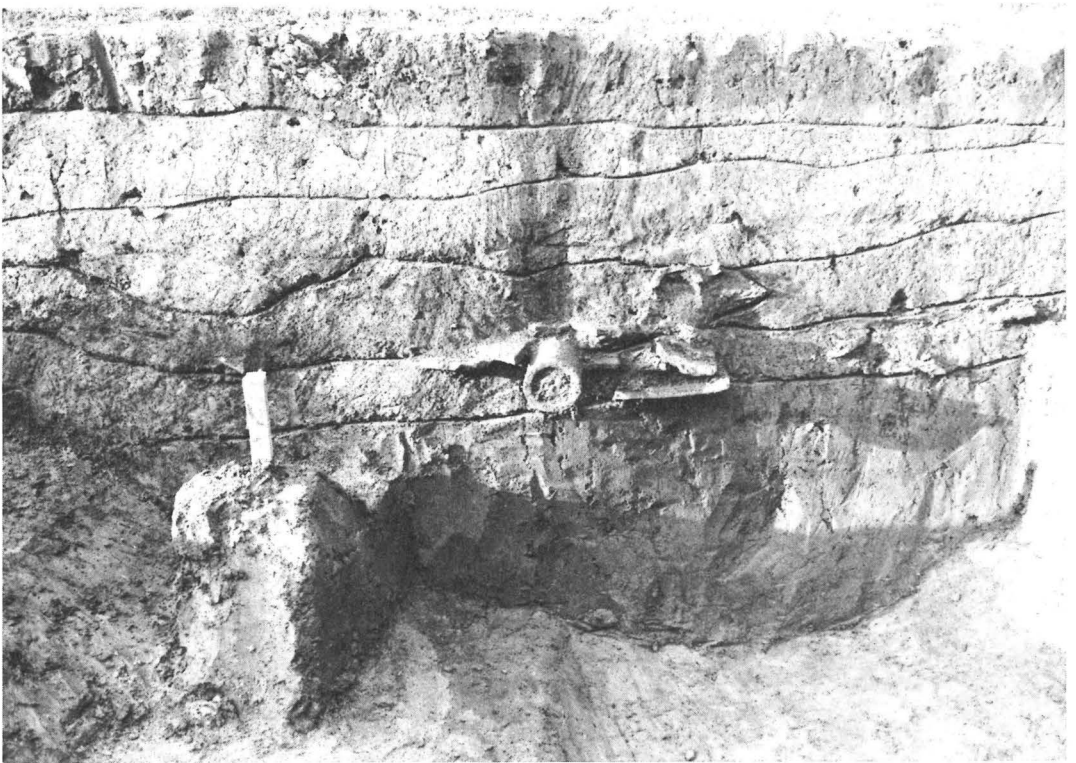

2. 溝42断面

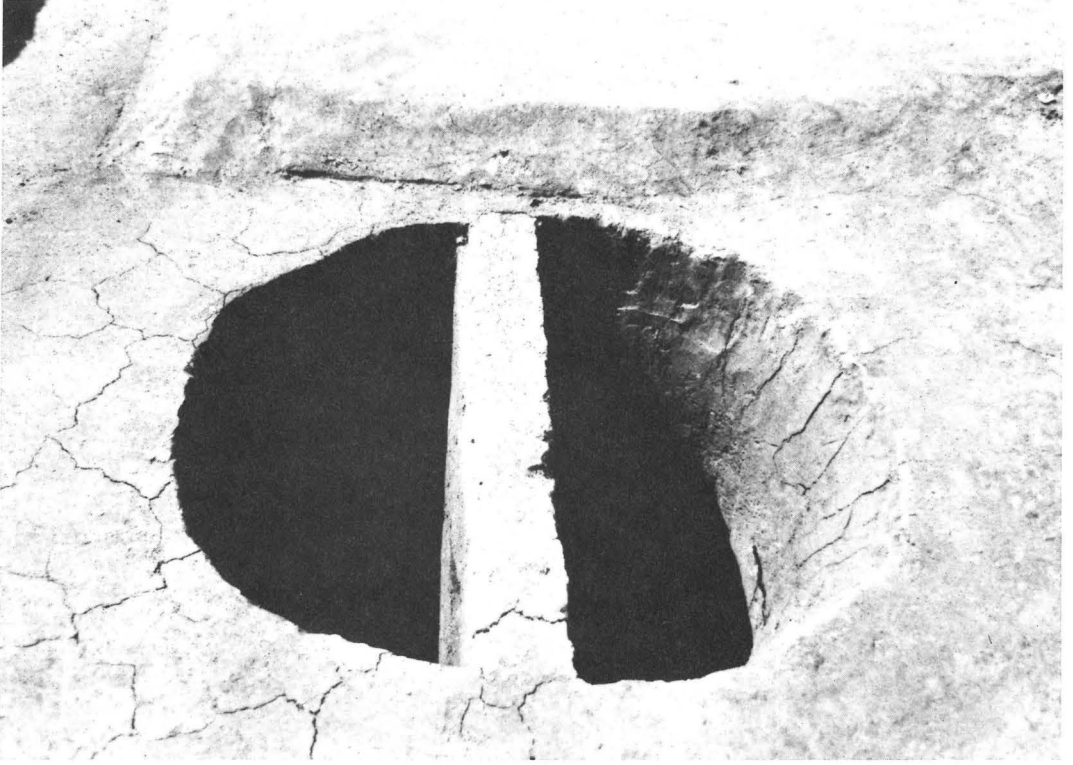

1. 井戸39

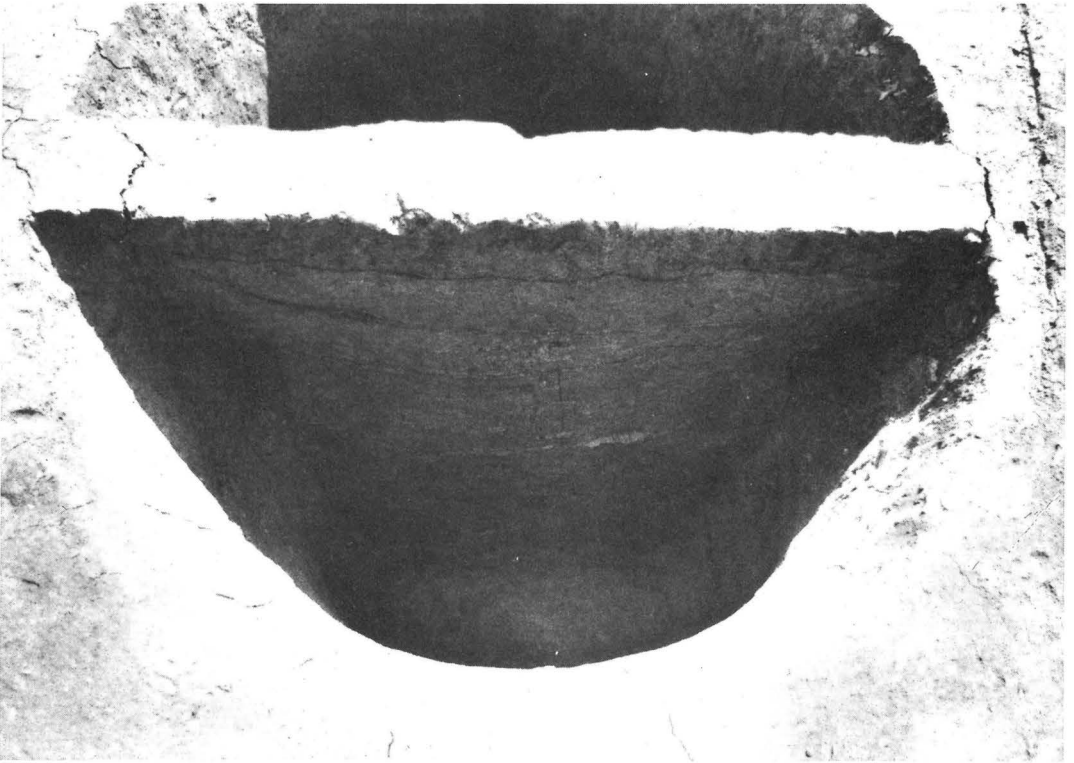

2. 井戸39断面

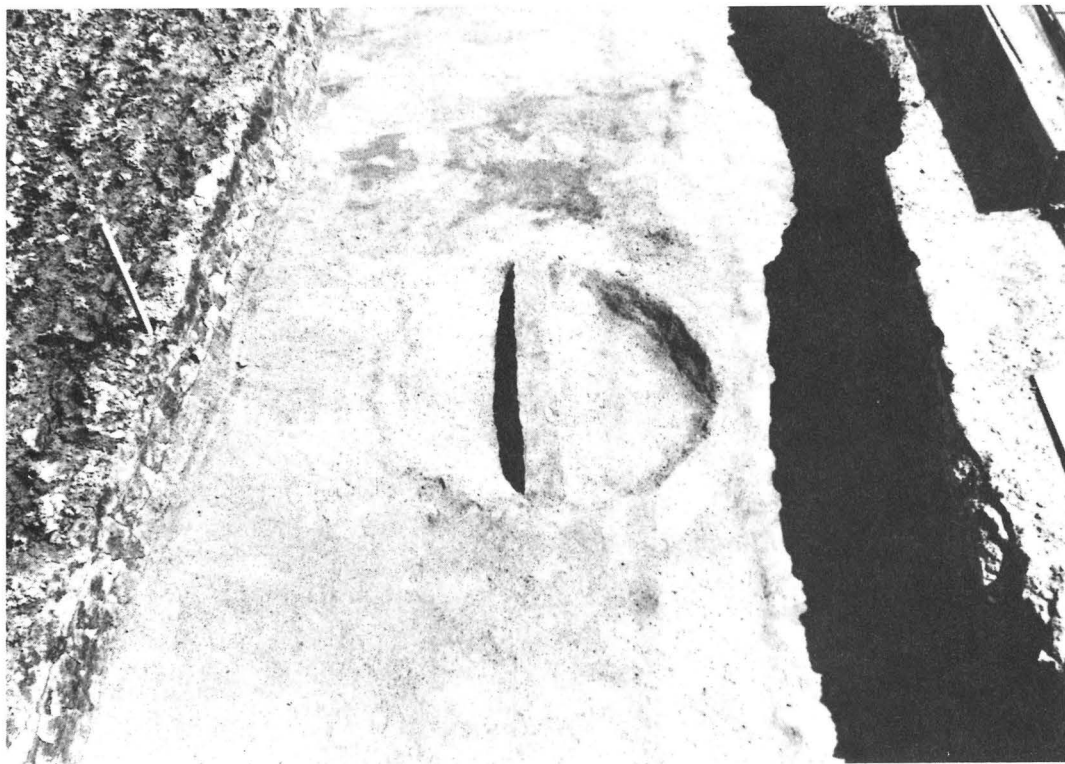

1. 土城21



2. 井戸40



1. 溝44・溝45・落ち込み7・落ち込み8



2. 落ち込み8断面



1



4



8



9



11



12



13



14



15



16



17



21



23



33



36



37

図版87

土師器・皿

井戸 2 (4) 井戸 7 (8・23) 井戸 9 (16)

井戸33(1・17) 井戸35(13・21)

井戸37(9) 井戸38(15) 井戸39(11)

溝 4 (14) 土壙10(12)

瓦器・椀

井戸 3 (36) 井戸 4 (37) 井戸 9 (33)



41



57



43



60



44



66



47



68



52



70



53

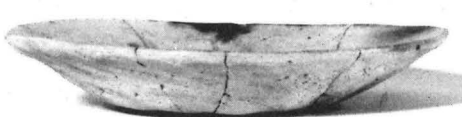

72



55



75

図版88

土師器・皿

溝 1 (60・70)	溝 2 (57)	溝14(53)
溝15(68)	溝16(44)	溝18(41・66)
溝29(75)	溝30(43)	溝35(55)
溝41(72)	溝42(52)	落ち込み 3 (47)



46



62



56



64



58



61



48

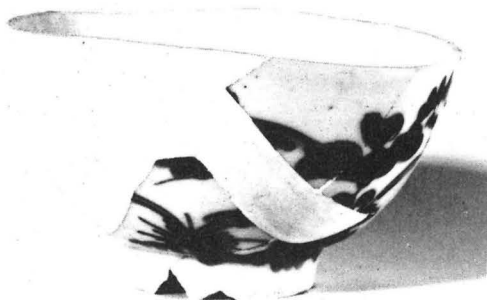

50



115

図版89

土師器・皿

溝1(56) 溝2(58) 溝29(46)

溝30(62) 溝35(64)

土師器・甕

溝42(115)

瓦器・椀

溝30(61)

唐津焼・皿

溝23(48)

伊万里焼・椀

井戸23(50)

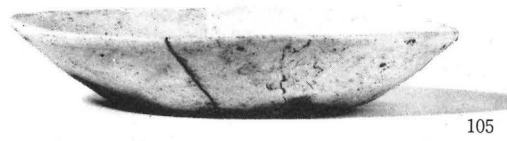
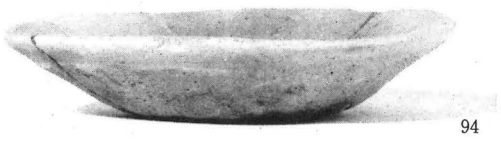
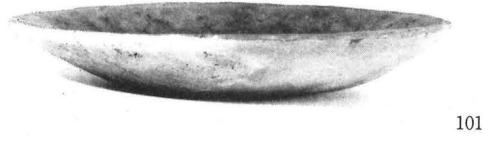
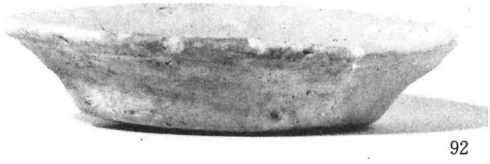
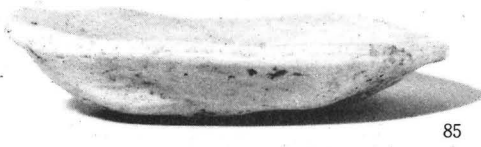

図版90

土師器・皿

土壙 8 (97・98) 土壙12(81・84)

土壙15(100・103) 土壙16(88・92)

土壙19(94・96・104)

ピット(85)

落ち込み 4 (93・99・101・105)

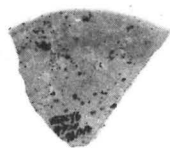

3

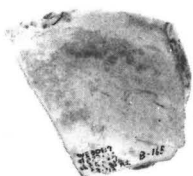

7



19



5

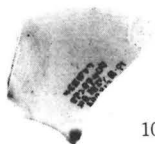

10



20

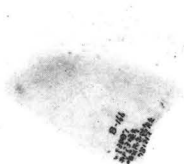

6



18

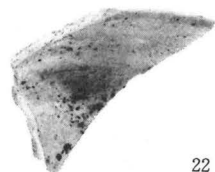

22

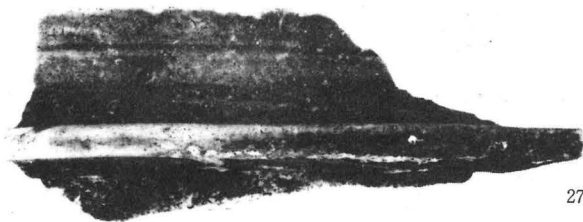

27



24

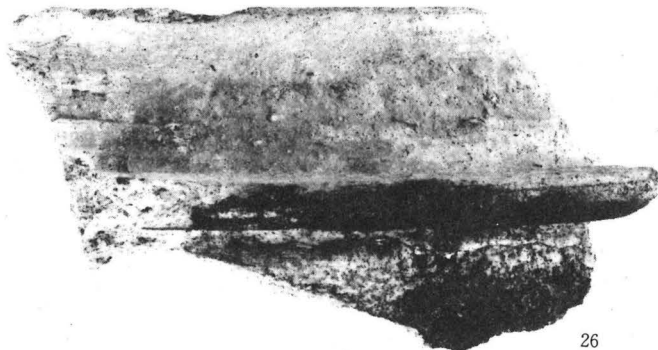

26

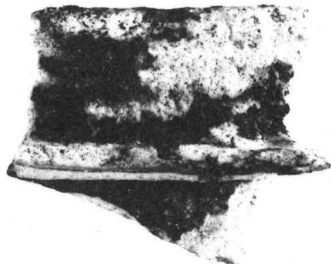

25

図版91

土師器・皿

井戸5(6・7) 井戸12(3) 井戸20(18・19)

井戸25(22) 井戸30(5) 井戸34(10・20)

瓦器・羽釜

井戸16(27) 井戸18(25)

井戸28(26) 土壘9(24)



28

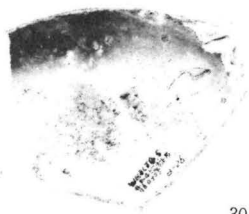

30



32

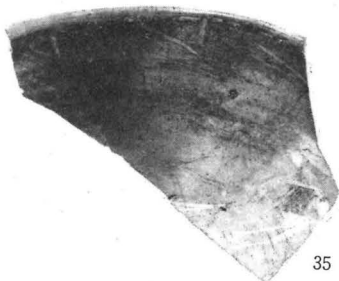

35



34



38

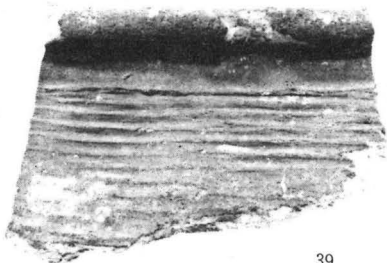

39

図版92

瓦器・椀

井戸 5 (34) 井戸22(30) 井戸24(28)

井戸31(35) 井戸32(32)

瓦器・羽釜

井戸 8 (38)

瓦器・甕

井戸11(39)



42

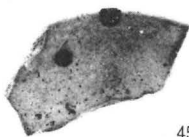

45



51

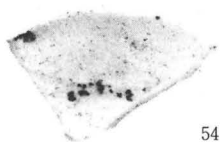

54

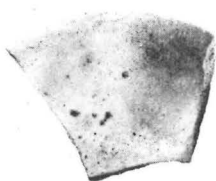

59

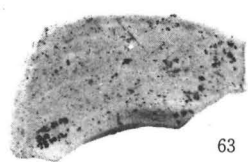

63

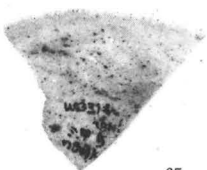

65



67

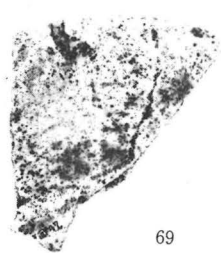

69

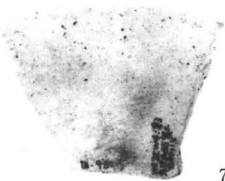

71

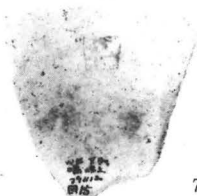

73



49



74

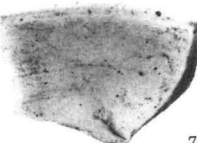

76

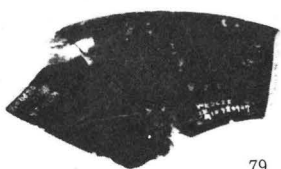

79



77

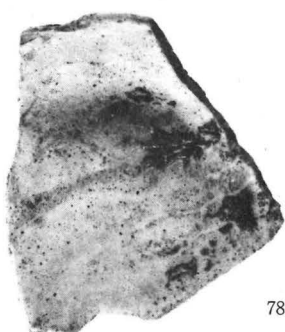

78

図版93

土師器・皿

- 溝1 (59・67・69・73) 溝14(71)
溝15(63・74) 溝29(54)
溝35(42・45・65・76) 溝36(77・78)
落ち込み3 (51)

瓦器・椀

- 溝20(79)

伊万里焼・椀

- 溝23(49)

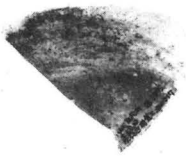

106

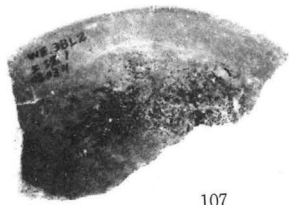

107

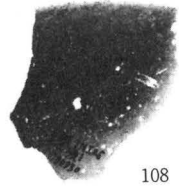

108



109



110

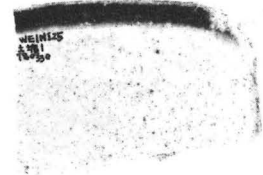

WENTIS
31
10/20

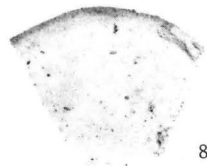

80

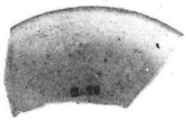

82



83



86

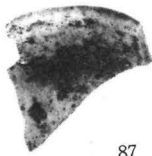

87



90



89



WENTIS
31
10/20

91

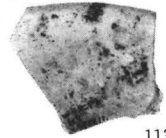

113

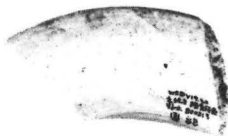

102



111

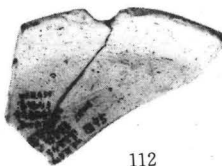

112

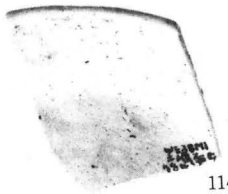

114

図版94

土師器・皿

井戸 6 (80) 井戸 9 (86) 井戸10(113)

井戸20(89)

土壙 3 (83) 土壙 4 (82・111) 土壙11(114)

土壙13(87) 土壙19(102)

落ち込み 4 (91) 落ち込み 8 (90・112)

瓦器・椀

井戸 6 (109)

土壙 6 (110) 土壙12(107) 土壙13(108)

土壙21(106)

若江遺跡発掘調査報告書 I

編 版 図

1982年 3 月31日

発 行 東大阪市遺跡保護調査会

印 刷 株式会社 中島弘文堂印刷所