＜図；第４分冊＞

1. L - 1　（第１図１）　2. L - 2　（第１図２）　3. L - 5　（第１図３）　4. L - 3　（第１図４）　5. L - 4　（第１図５）

写真171　弥生時代中期の木製品類１ －SR１自然流路跡13層出土－（１～５；約1/6）

＜図；第４分冊＞

1.L－7　（第２図１）　2.L－168　（第２図２）　3.L－8　（第２図３）　4.L－9　（第２図４）　5.L－12　（第３図１）

写真172　弥生時代中期の木製品類２ －SR１自然流路跡13層、SR２自然流路跡８層出土－（１～５；約1/6）

<図；第４分冊>

1.L-17　（第３図２）　2.L-10　（第４図１）　3.L-11　（第４図２）　4.L-16　（第５図１）

写真173　弥生時代中期の木製品類３ －SR１自然流路跡13層出土－（１～４；約1/6）

＜図；第４分冊＞

1.L-14　（第５図２）　2.L-13　（第５図３）　3.L-15　（第６図１）　4.L-166　（第５図４）　5.L-18　（第６図２）

写真174　弥生時代中期の木製品類４ －SR１自然流路跡13層出土－（１～５；約1/6）

＜図；第４分冊＞

1.L-19　（第６図３）　2.L-22　（第７図１）　3.L-23　（第７図２）　4.L-25　（第７図３）

写真175　弥生時代中期の木製品類５ －SR１自然流路跡13層出土－（１～４；約1/6）

<図；第４分冊>

1.L-24　（第７図４）　2.L-21　（第８図１）　3.L-28　（第８図２）　4.L-26　（第８図３）　5.L-167　（第８図４）
6.L-29　（第８図５）　7.L-30　（第８図６）　8.L-32　（第９図１）　9.L-546　（第９図２）　10.L-31　（第９図３）

写真176　弥生時代中期の木製品類６ －SR１自然流路跡13層、SR２自然流路跡８層出土－（１～10；約1/6）

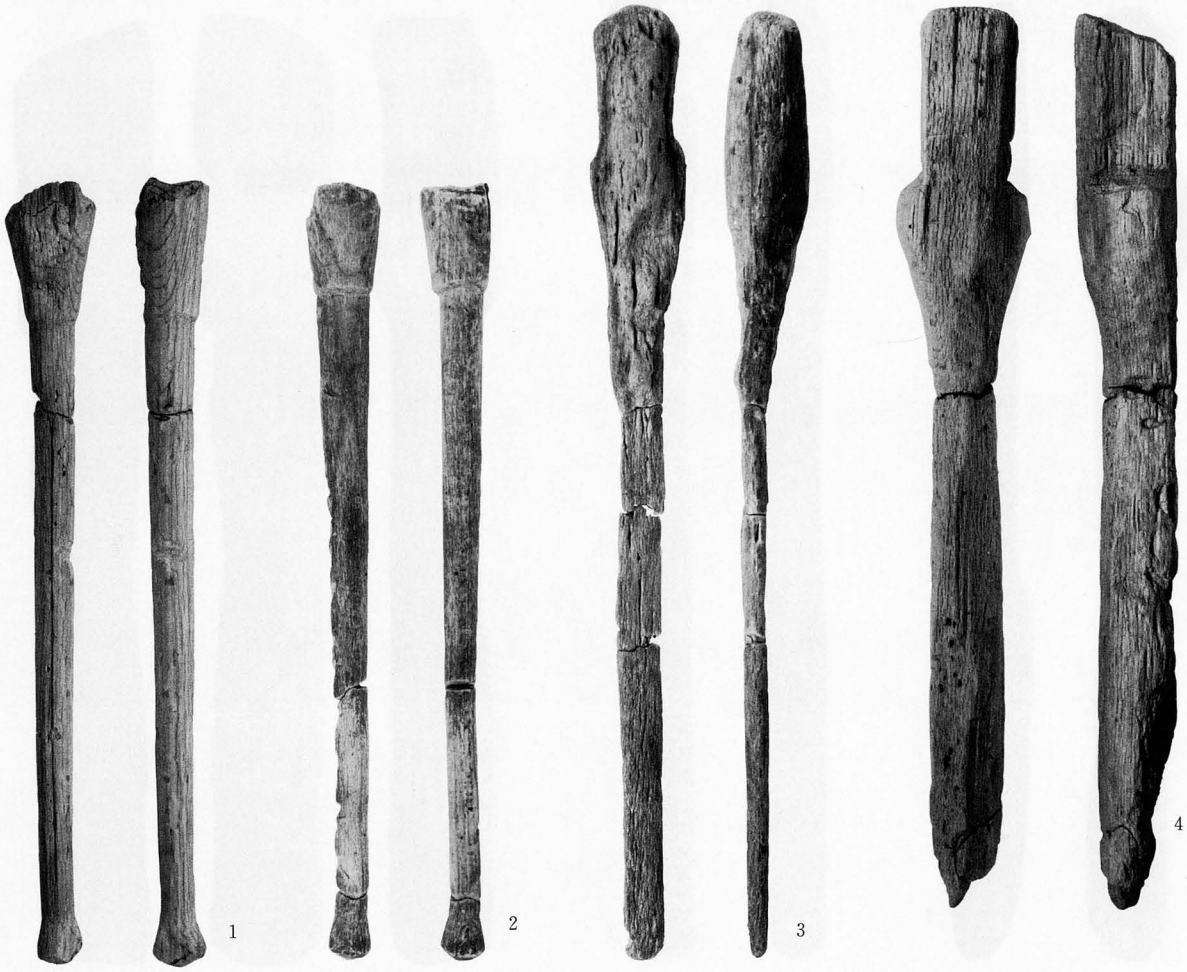

<図；第４分冊>

1．L－20　（第９図４）　2．L－27　（第９図５）　3．L－41　（第10図１）　4．L－44　（第10図２）

写真177　弥生時代中期の木製品類７ －SR１自然流路跡13層出土－（１～４；約1/6）

＜図；第４分冊＞

1．L－43　（第11図１）　2．L－40　（第11図２）　3．L－42　（第12図１）

写真178　弥生時代中期の木製品類８ －SR１自然流路跡13層出土－（１～３；約1/6）

＜図；第４分冊＞

1．L－247　（第12図２）　2．L－47　（第13図１）　3．L－46　（第13図２）

写真179　弥生時代中期の木製品類９－SR１自然流路跡13層出土－（１～３；約1/6）

<図；第４分冊>

1．L－48　（第14図１）　2．L－45　（第14図２）　3．L－423　（第14図３）

写真180　弥生時代中期の木製品類10－SR１自然流路跡13層出土－（１～３；約1/6）

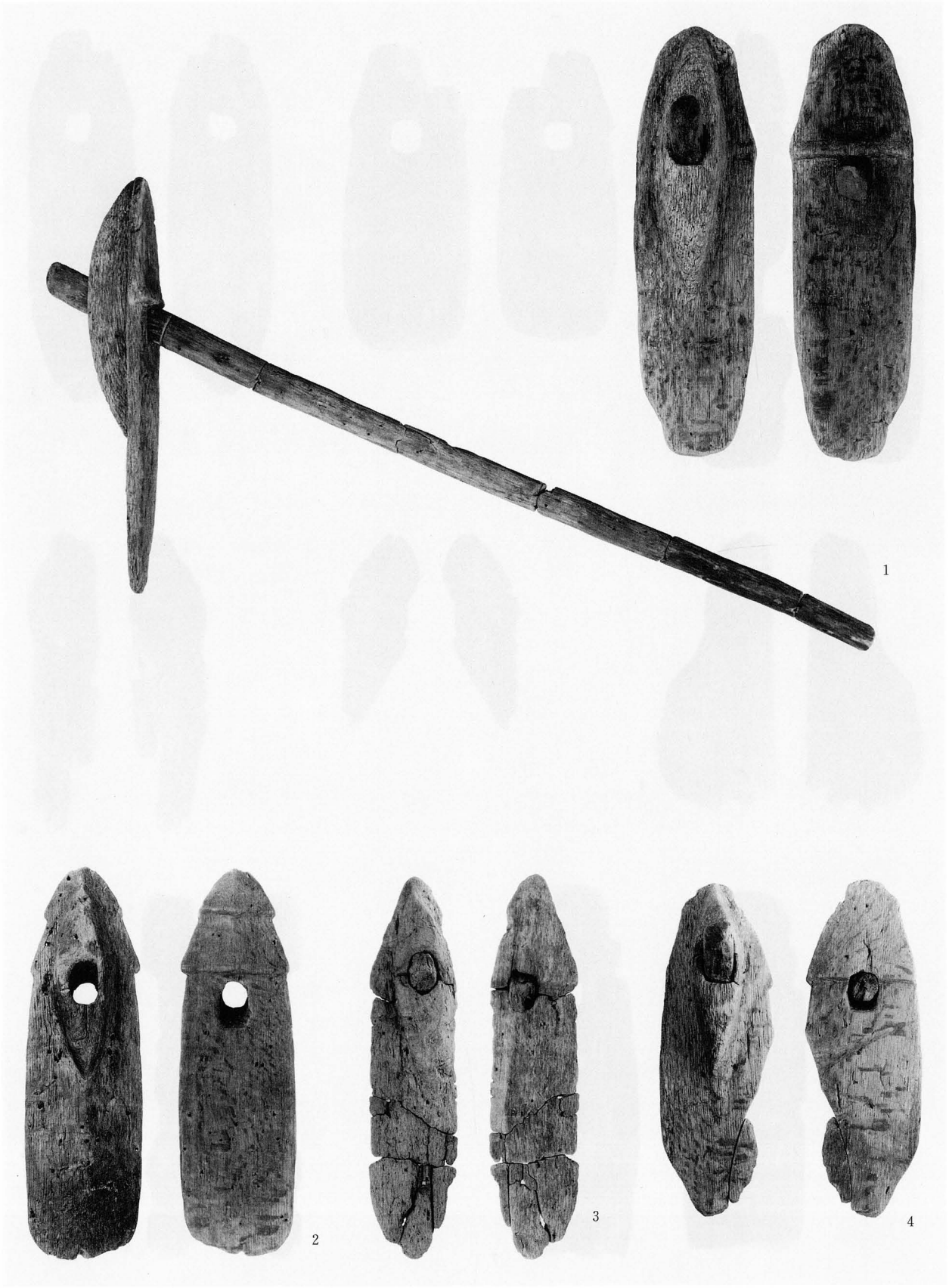

＜図；第４分冊＞

1．L－49　（第15図１）　2．L－57　（第16図１）　3．L－52　（第16図２）　4．L－58　（第16図３）

写真181　弥生時代中期の木製品類11－SR１自然流路跡13層出土－（１～４；約1/6）

＜図；第４分冊＞

1．L－56　（第17図１）　2．L－61　（第17図２）　3．L－62　（第17図３）　4．L－77　（第17図４）　5．L－50　（第17図５）
6．L－51　（第18図３）　7．L－60　（第18図１）　8．L－63　（第18図２）

写真182　弥生時代中期の木製品類12－SR１自然流路跡13層、SR２自然流路跡８層出土－（１～８；約1/6）

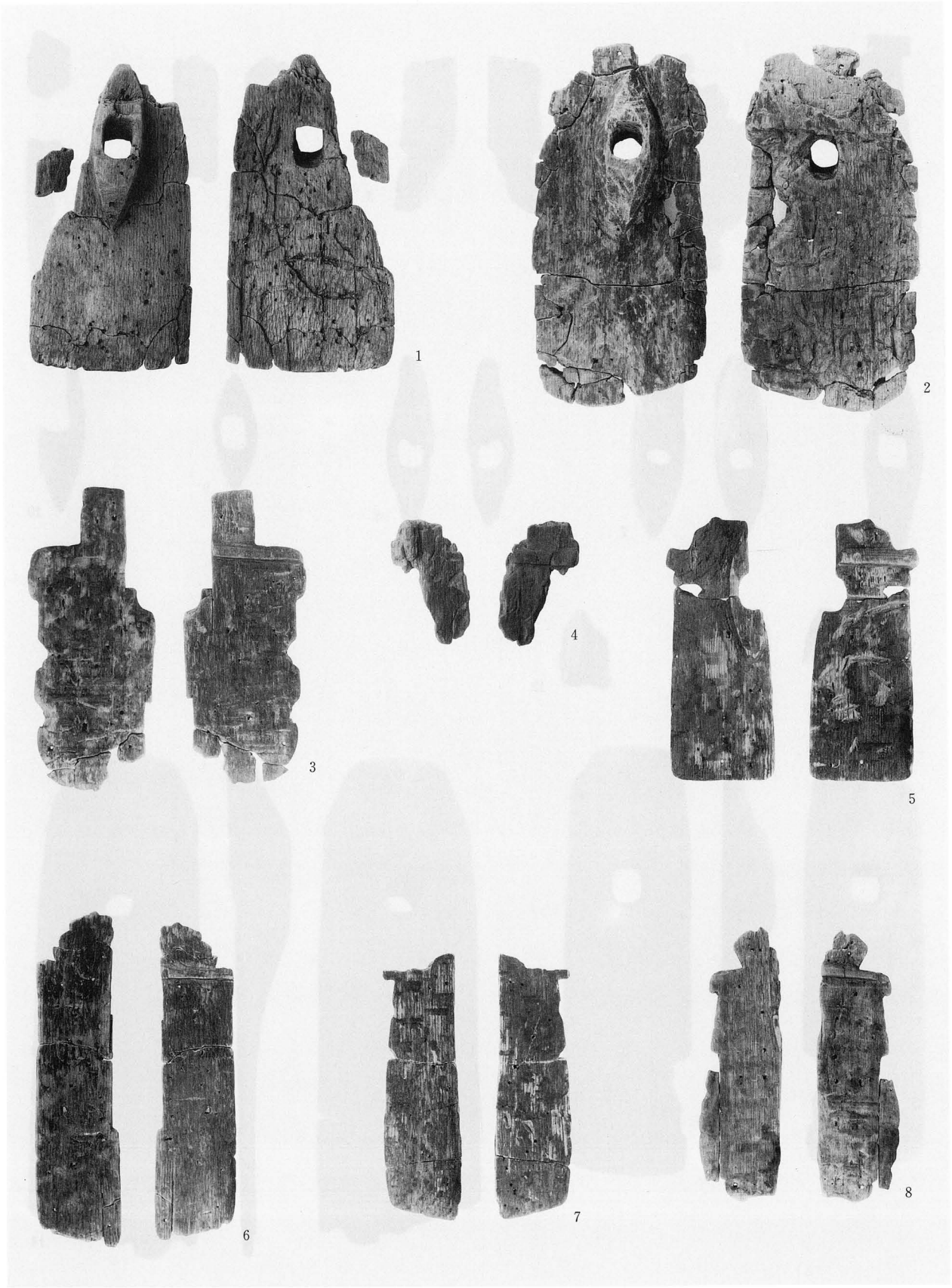

＜図；第４分冊＞

1．L－53　（第18図４）　2．L－55　（第18図５）　3．L－67　（第19図１）　4．L－1151（第19図２）　5．L－66　（第19図３）
6．L－69　（第19図４）　7．L－54　（第19図５）　8．L－68　（第19図６）

写真183　弥生時代中期の木製品類13－SR１自然流路跡13層出土－（１～８；約1/6）

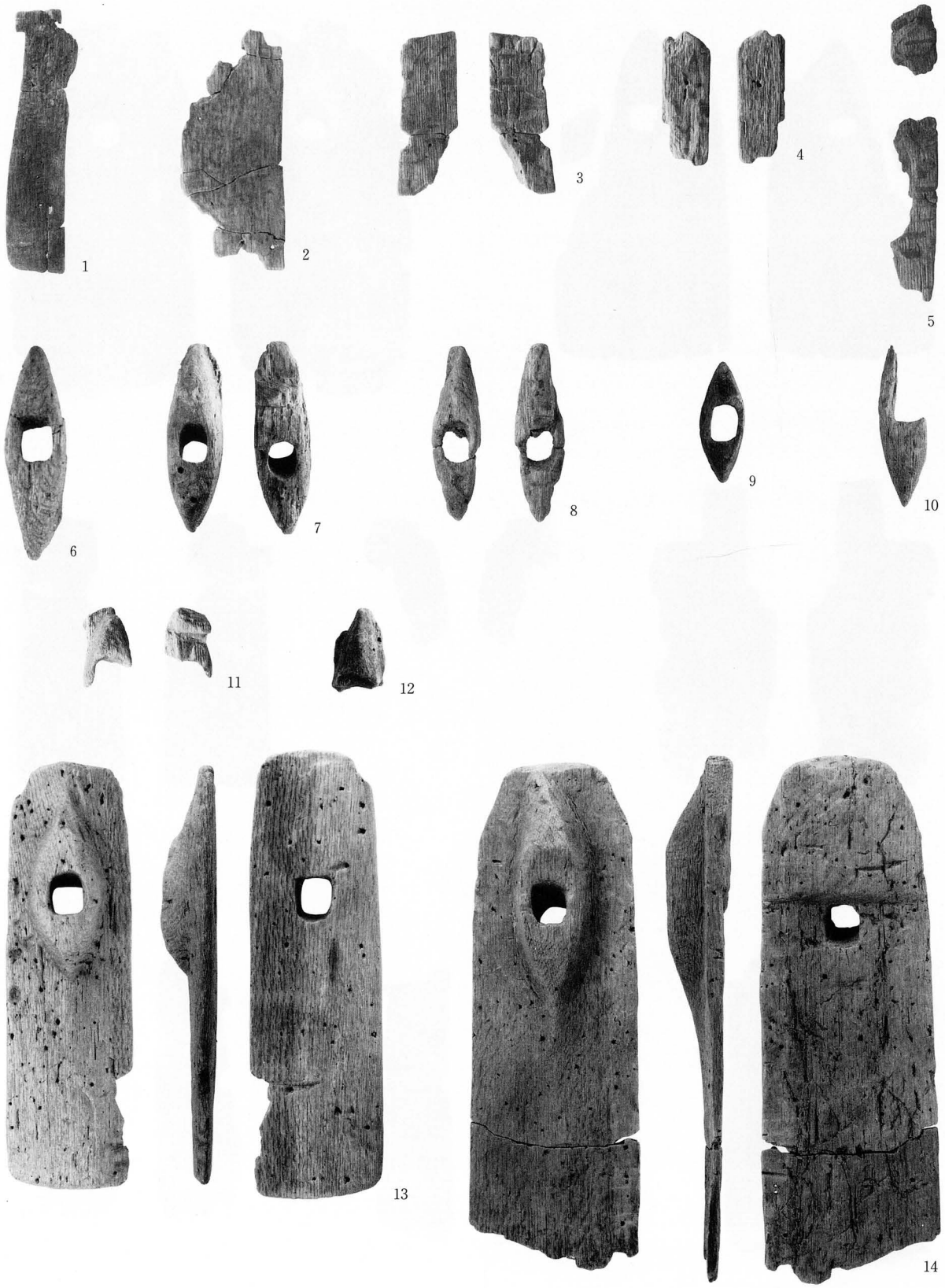

＜図；第４分冊＞

1．L－70	（第20図１）	2．L－129	（第20図２）	3．L－175	（第20図３）	4．L－314	（第20図４）	5．L－176	（第20図５）
6．L－75	（第20図６）	7．L－71	（第20図７）	8．L－76	（第20図８）	9．L－73	（第20図９）	10．L－74	（第20図10）
11．L－213	（第20図11）	12．L－72	（第20図12）	13．L－78	（第21図１）	14．L－79	（第21図２）		

写真184　弥生時代中期の木製品類14－SR１自然流路跡13層、SR２自然流路跡８層出土－（１～14；約1/6）

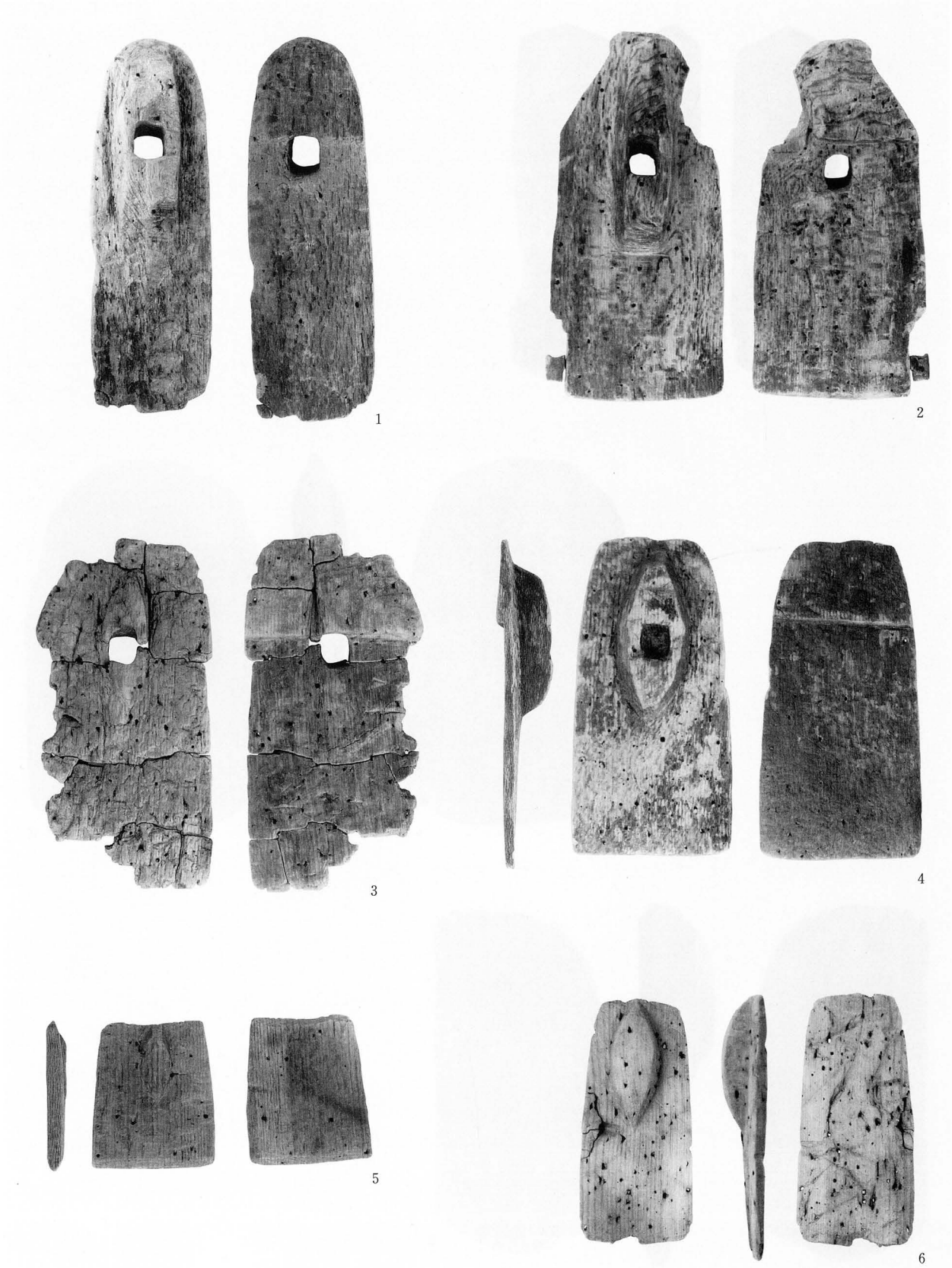

＜図；第４分冊＞

1．L－59　（第21図３）　2．L－64　（第22図１）　3．L－65　（第22図２）　4．L－80　（第22図３）　5．L－106　（第23図１）
6．L－107　（第23図２）

写真185　弥生時代中期の木製品類15－SR１自然流路跡13層、SR２自然流路跡８層出土－（１～６；約1/6）

＜図；第４分冊＞

1．L－81　（第23図３）　2．L－99　（第23図４）　3．L－93　（第24図１）

写真186　弥生時代中期の木製品類16－SR１自然流路跡13層出土－（１～３；約1/6）

<図；第４分冊>

1．L－101　（第24図２）　2．L－84　（第24図３）　3．L－89　（第25図２）

写真187　弥生時代中期の木製品類17－SR１自然流路跡13層出土－（１～３；約1/6）

＜図；第４分冊＞

1．L－85　（第25図１）　2．L－92　（第25図３）　3．L－83　（第26図１）　4．L－82　（第26図２）

写真188　弥生時代中期の木製品類18－SR１自然流路跡13層出土－（１～４；約1/6）

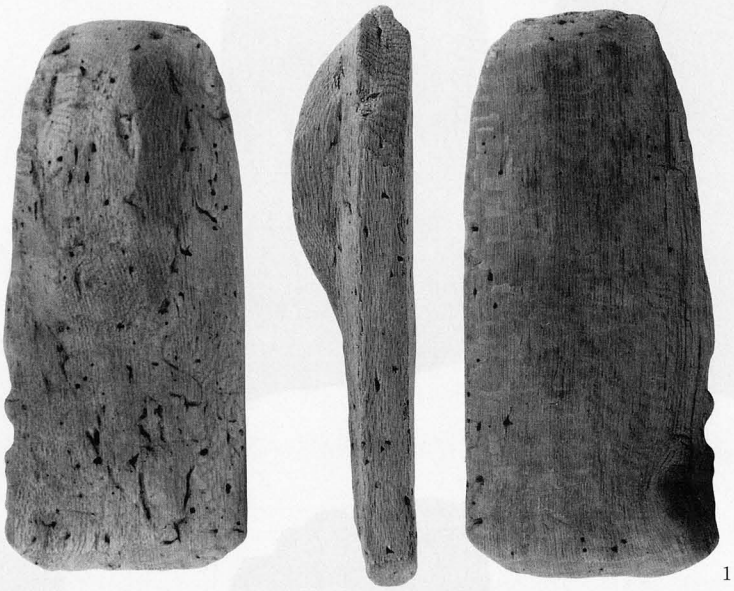

1

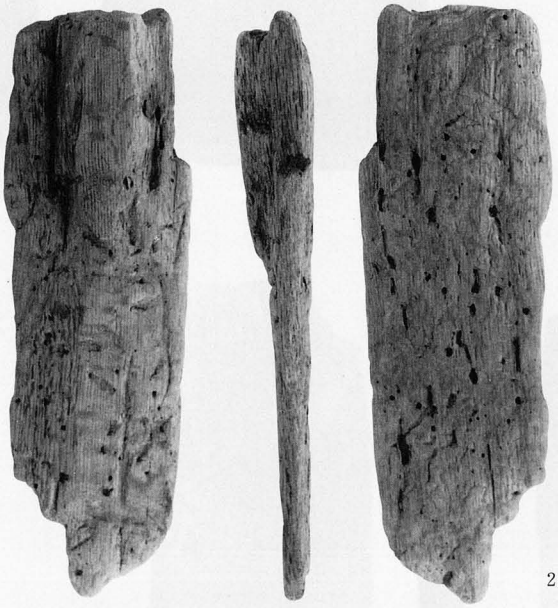

2

＜図；第４分冊＞

1．L－97　（第27図１）　2．L－86　（第27図２）

写真189　弥生時代中期の木製品類19－SR１自然流路跡13層出土－（１・２；約1/6）

＜図；第４分冊＞

1．L－98　（第27図３）　2．L－103　（第28図１）　3．L－91　（第28図２）

写真190　弥生時代中期の木製品類20－SR１自然流路跡13層出土－（１～３；約1/6）

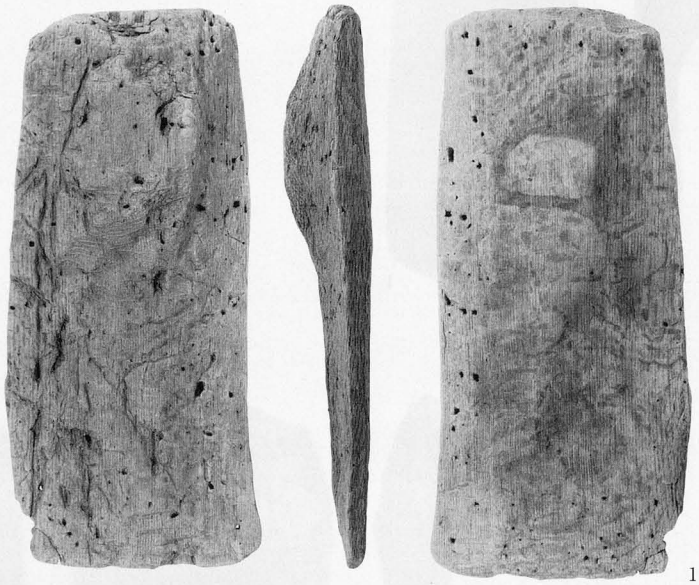

1

2

<図；第４分冊>

1. L - 96　（第28図３）　2. L - 105　（第29図２）

写真191　弥生時代中期の木製品類21 －SR１自然流路跡13層出土－（1・2；約1/6）

＜図；第４分冊＞

1. L - 88　（第29図１）　2. L - 102　（第29図３）　3. L - 90　（第30図１）

写真192　弥生時代中期の木製品類22－SR１自然流路跡13層出土－（1～3；約1/6）

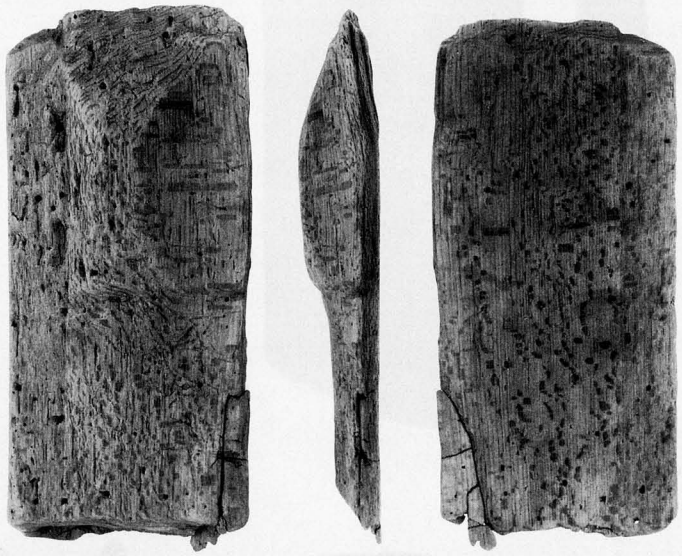

1

2

<図；第４分冊>

1. L - 94　（第30図２）　2. L - 87　（第30図３）

写真193　弥生時代中期の木製品類23－SR１自然流路跡13層出土－（1・2；約1/6）

＜図；第４分冊＞

1. L - 95　（第31図１）　2. L - 100　（第31図２）　3. L - 130　（第31図３）

写真194　弥生時代中期の木製品類24－SR１自然流路跡13層出土－（1～3；約1/6）

<図；第４分冊>

1. L - 104　（第32図１）　2. L - 132　（第32図２）　3. L - 186　（第33図１）

写真195　弥生時代中期の木製品類25－SR１自然流路跡13層出土－（1～3；約1/6）

<図；第４分冊>

1. L - 133　（第33図２）　　2. L - 111　（第34図１）

写真196　弥生時代中期の木製品類26－SR１自然流路跡13層出土－（1・2；約1/6）

1

＜図；第４分冊＞

1.L - 108　（第34図２）

写真197　弥生時代中期の木製品類27－SR１自然流路跡13層出土－（1；約1/6）

<図；第４分冊>

1. L - 109　（第35図１）

写真198　弥生時代中期の木製品類28 －SR１自然流路跡13層出土－（1；約1/6）

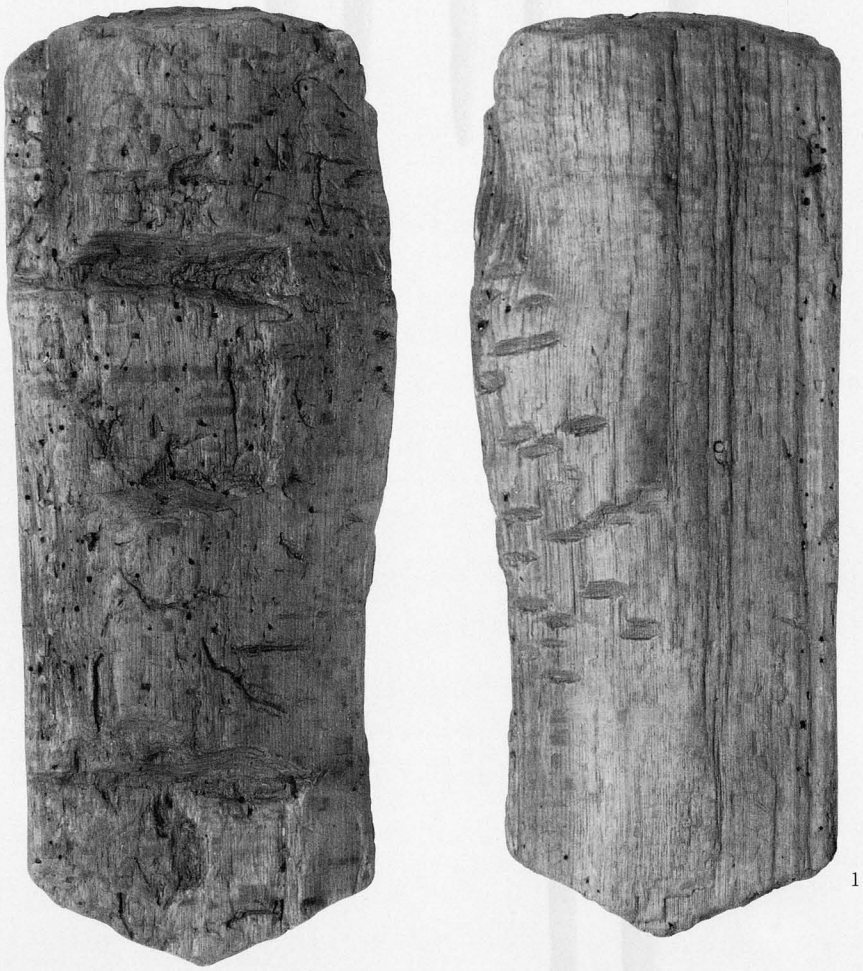

<図；第４分冊>

1. L - 110　（第36図１）

写真199　弥生時代中期の木製品類29－SR１自然流路跡13層出土－（1；約1/6）

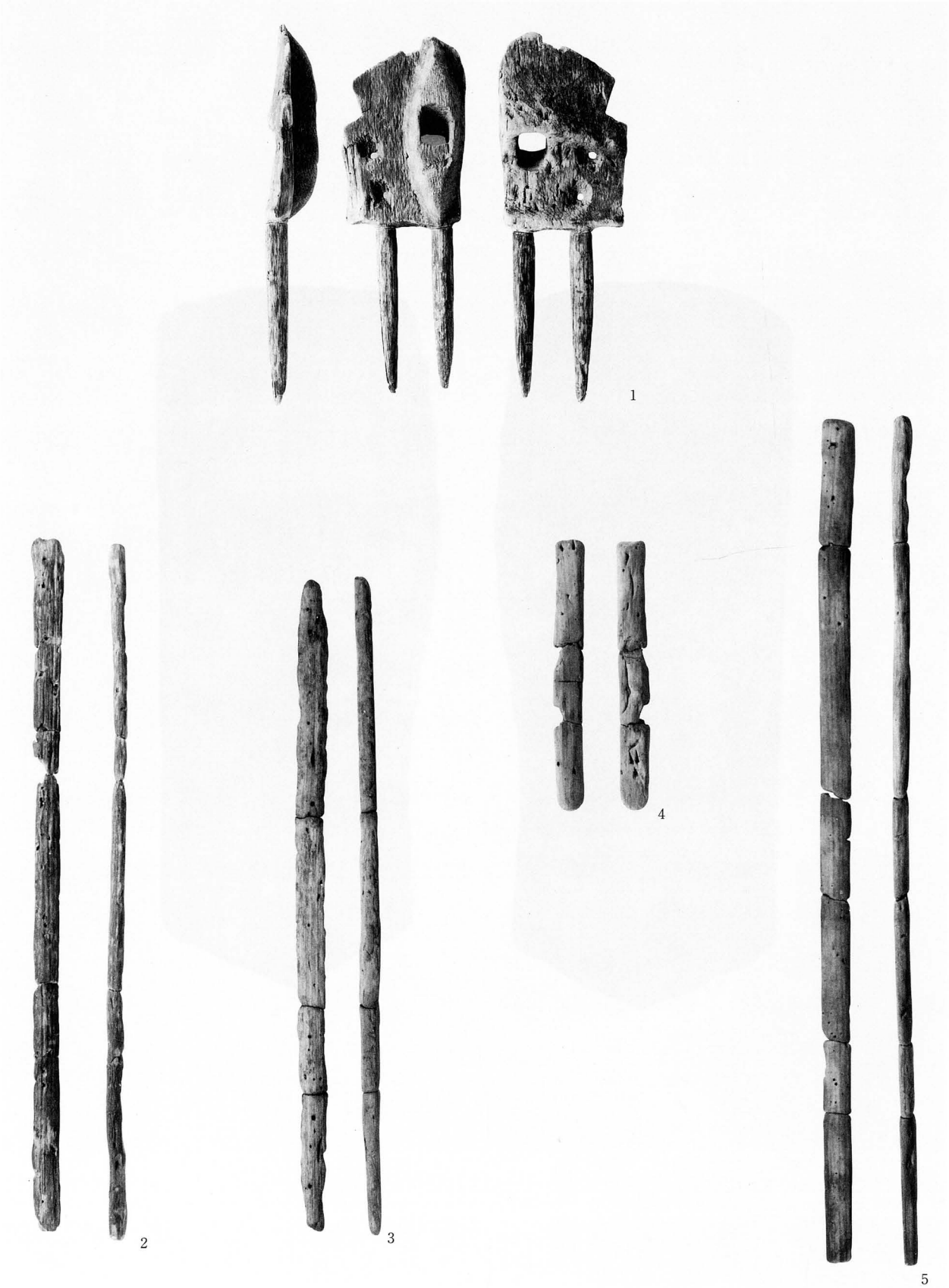

＜図；第４分冊＞

1. L - 127　（第37図１）　2. L - 215　（第37図２）　3. L - 178　（第37図３）　4. L - 179（第37図４）　5. L - 180　（第37図５）

写真200　弥生時代中期の木製品類30 －SR１自然流路跡13層、SR２自然流路跡８層出土－（1～5；約1/6）

＜図；第４分冊＞

1. L - 381　（第38図１）　2. L - 370　（第38図２）　3. L - 368　（第38図３）　4. L - 537　（第38図４）

写真201　弥生時代中期の木製品類31 －SR１自然流路跡13層出土－（1～4；約1/6）

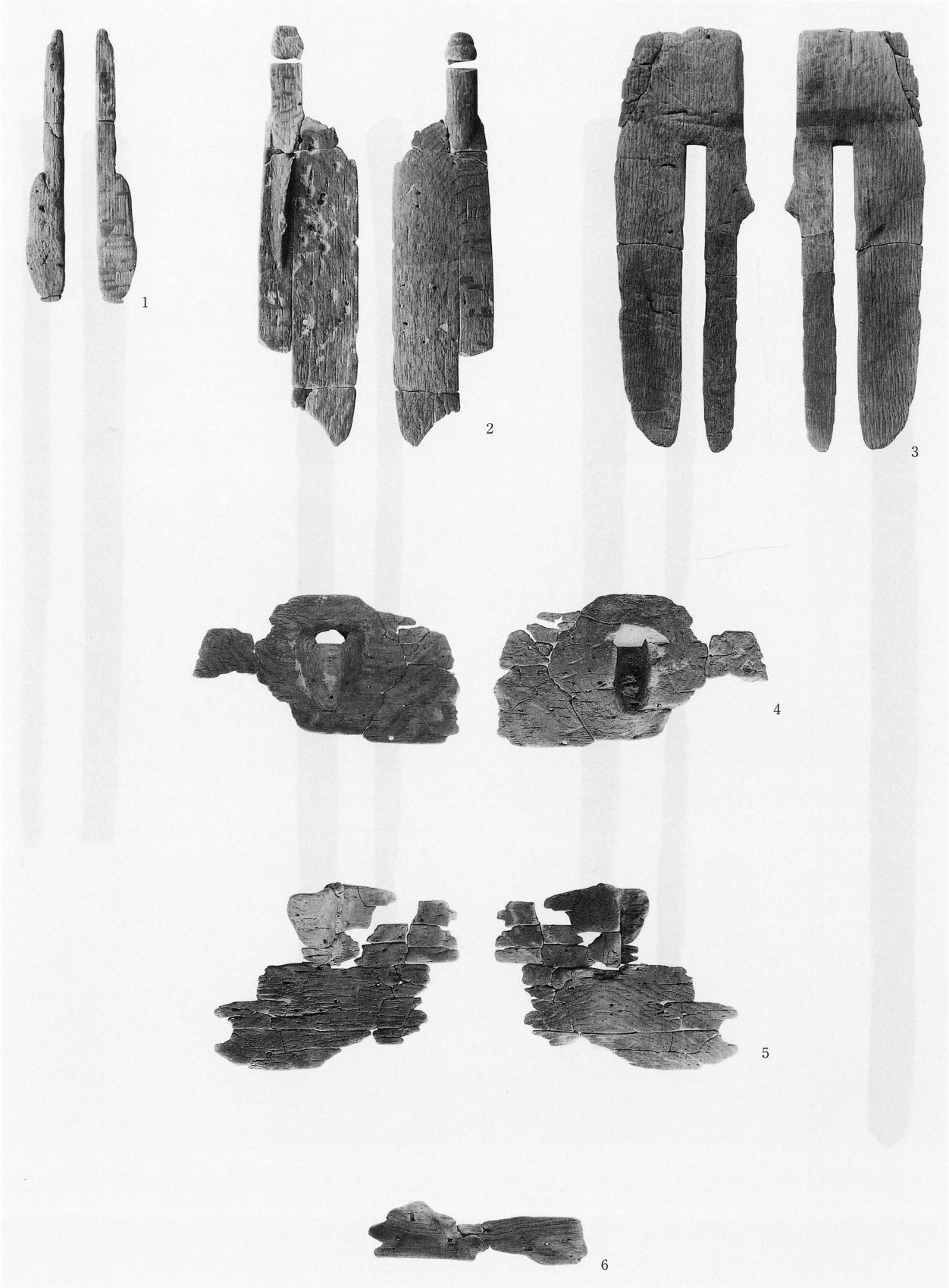

＜図；第４分冊＞

1. L - 206　（第39図１）　2. L - 134　（第39図２）　3. L - 128　（第39図３）　4. L - 112　（第40図１）　5. L - 113　（第40図２）
6. L - 115　（第40図３）

写真202　弥生時代中期の木製品類32 －SR１自然流路跡13層出土－（1～6；約1/6）

＜図；第４分冊＞

1. L - 114　（第41図１）　2. L - 116　（第41図２）　3. L - 117　（第41図３）　4. L - 118　（第41図４）　5. L - 119　（第41図５）

写真203　弥生時代中期の木製品類33－SR１自然流路跡13層出土－（1～5；約1/6）

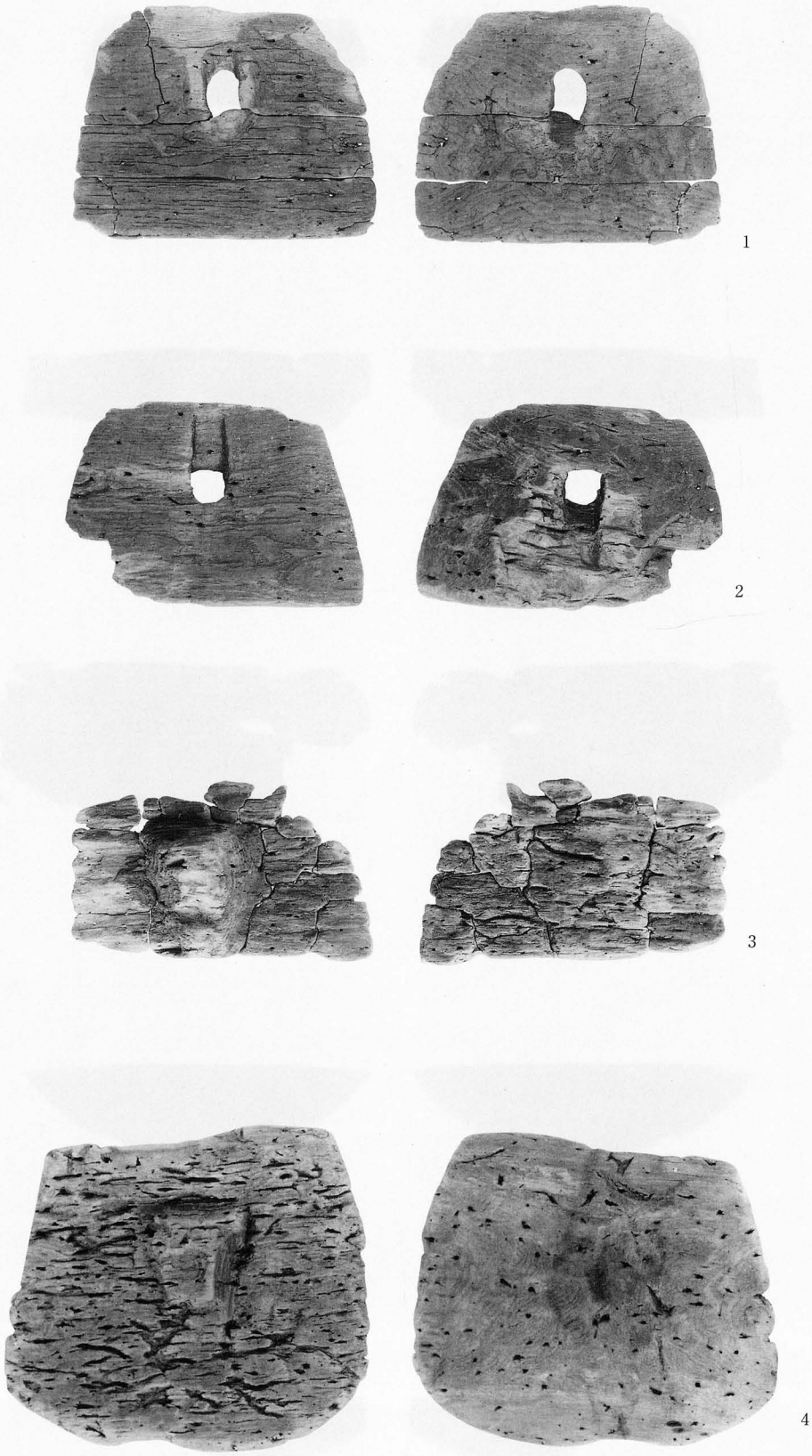

＜図；第４分冊＞

1. L - 120　（第42図１）　2. L - 121　（第42図２）　3. L - 131　（第42図３）　4. L - 124　（第43図１）

写真204　弥生時代中期の木製品類34 －SR１自然流路跡13層、SR２自然流路跡８層出土－（1～4；約1/6）

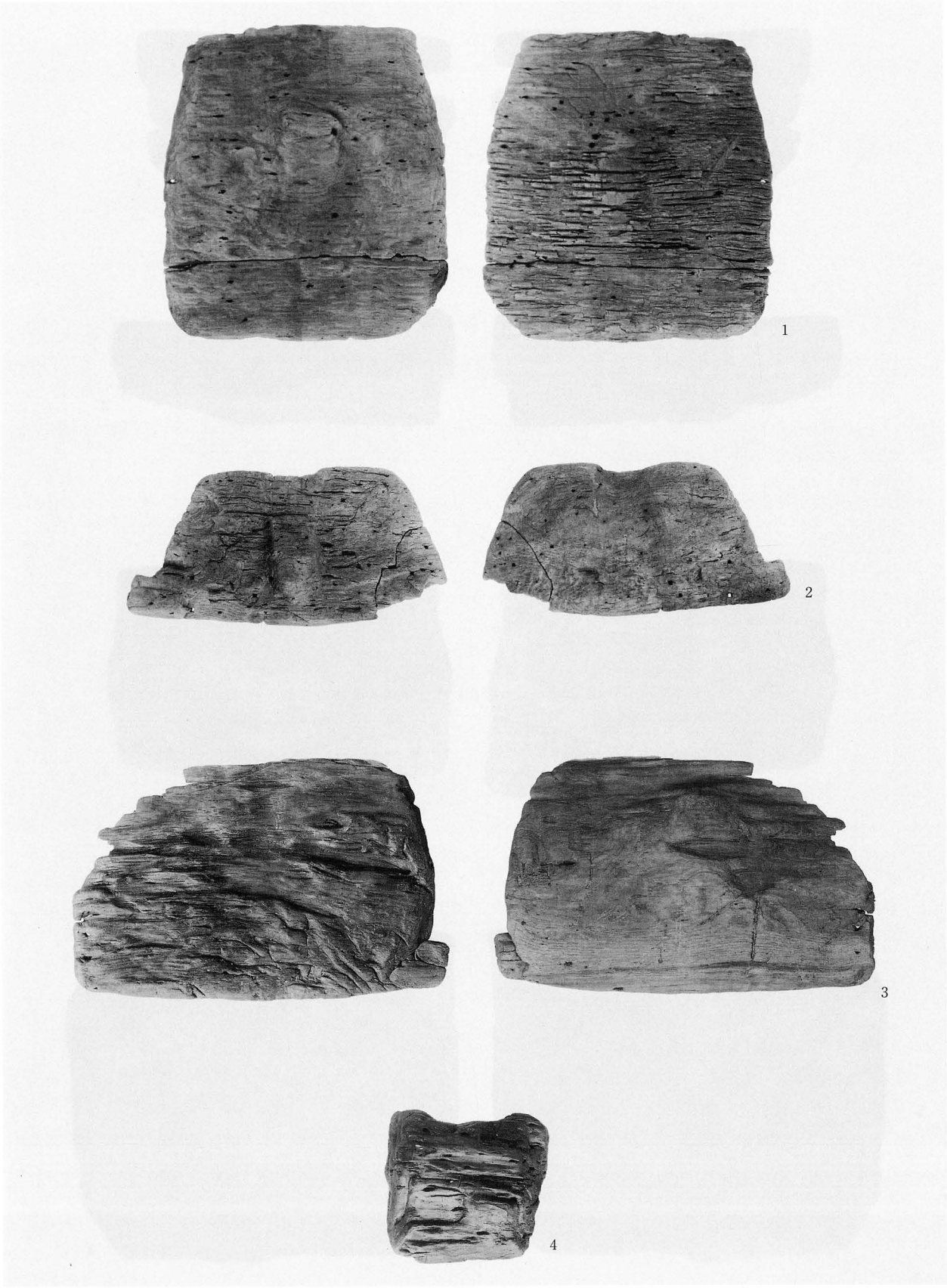

＜図；第４分冊＞

1. L - 123　（第43図２）　2. L - 122　（第43図３）　3. L - 511　（第44図１）　4. L - 306　（第44図２）

写真205　弥生時代中期の木製品類35－SR１自然流路跡13層出土－（1～4；約1/6）

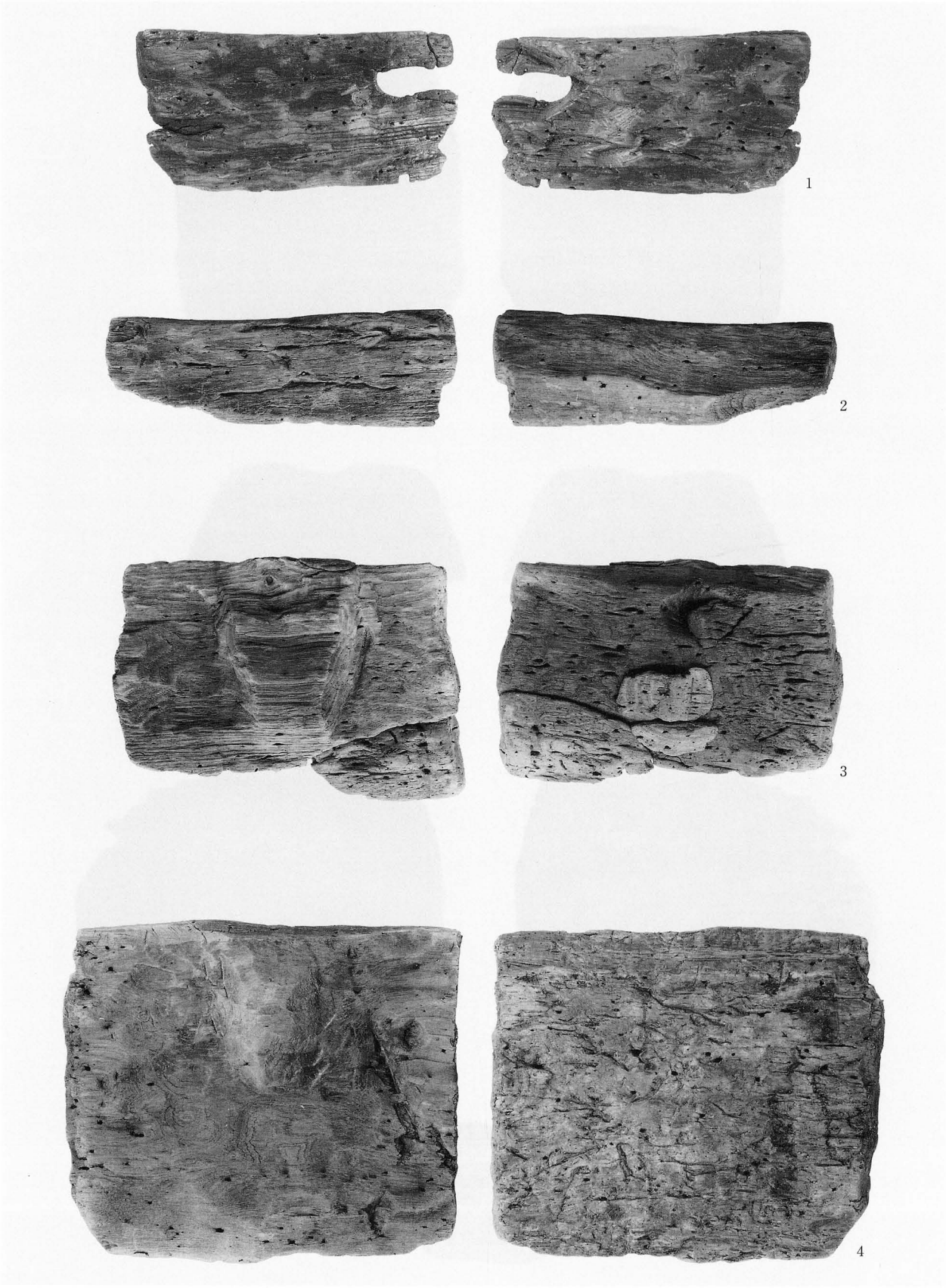

＜図；第４分冊＞

1. L - 620　（第44図３）　2. L - 309　（第44図４）　3. L - 125　（第45図１）　4. L - 126　（第45図２）

写真206　弥生時代中期の木製品類36－SR１自然流路跡13層、SR２自然流路跡８層出土－（1～4；約1/6）

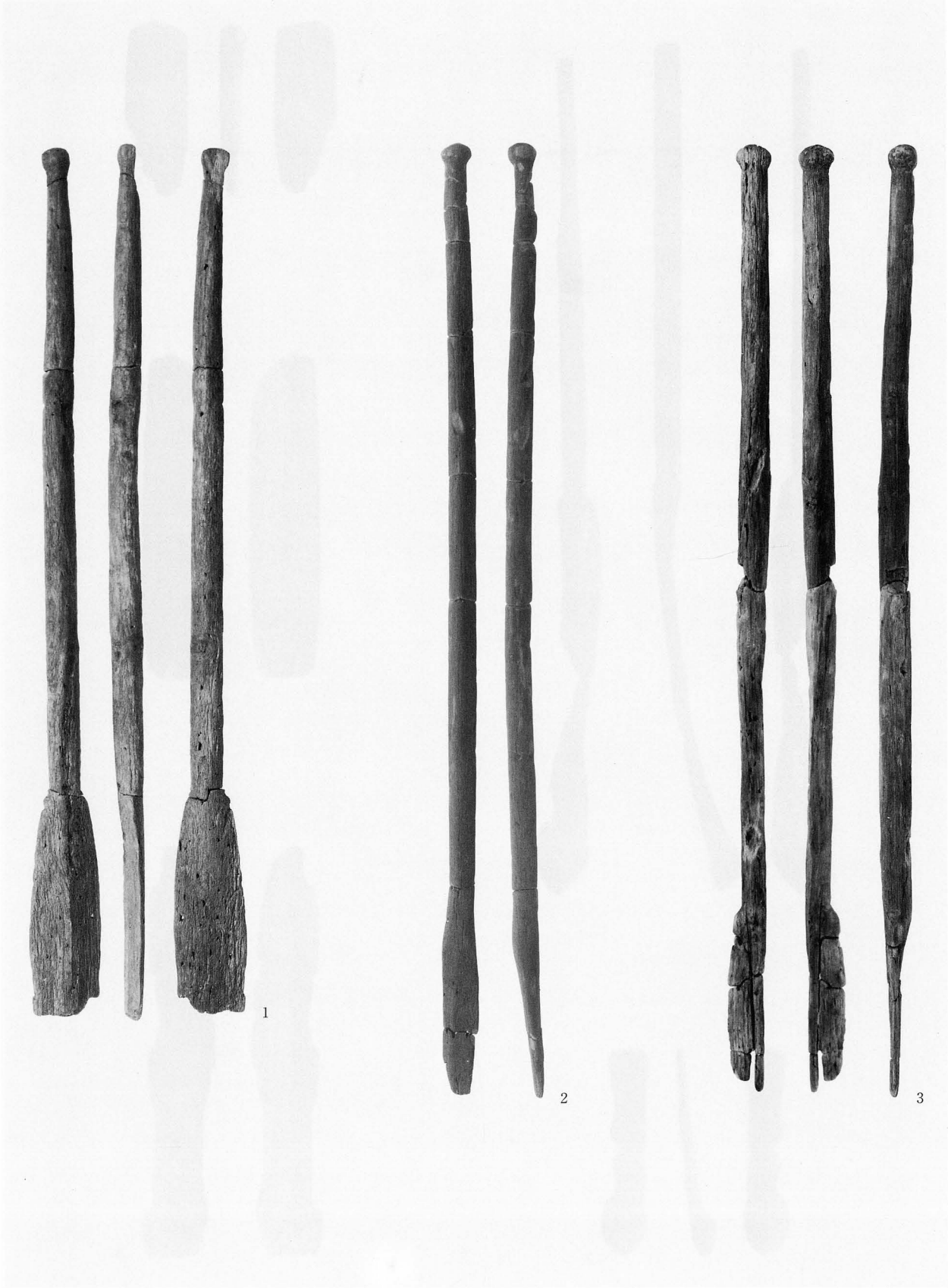

＜図；第４分冊＞

1. L - 149　（第46図１）　2. L - 150　（第46図２）　3. L - 173　（第46図３）

写真207　弥生時代中期の木製品類37 －SR１自然流路跡13層出土－（1～3；約1/6）

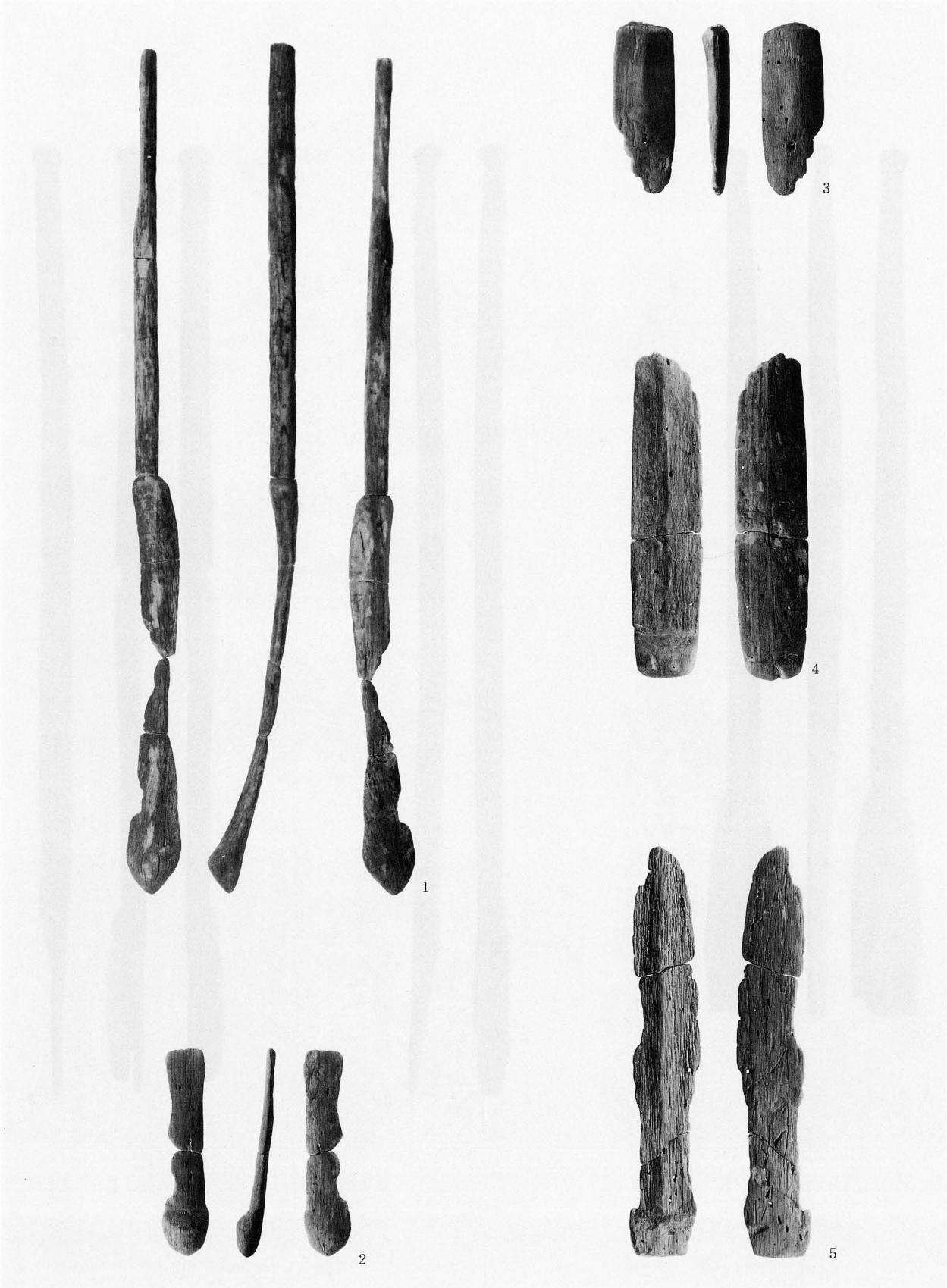

＜図；第４分冊＞

1. L - 148　（第47図１）　2. L - 219　（第47図２）　3. L - 182　（第47図３）　4. L - 153　（第47図４）　5. L - 154　（第47図５）

写真208　弥生時代中期の木製品類38－SR１自然流路跡13層出土－（1～5；約1/6）

<図；第４分冊>

1. L - 152A （第48図１）　2. L - 151 （第48図２）　3. L - 155 （第48図３）

写真209　弥生時代中期の木製品類39－SR１自然流路跡13層出土－（1～3；約1/6）

＜図；第４分冊＞

1. L - 158　（第49図１）　2. L - 174　（第49図２）　3. L - 159　（第50図１）

写真210　弥生時代中期の木製品類40－SR１自然流路跡13層出土－（1～3；約1/6）

<図；第４分冊>

1. L - 296　（第50図２）　2. L - 160　（第51図１）　3. L - 344　（第51図２）

写真211　弥生時代中期の木製品類41 －SR１自然流路跡13層出土－（1・2；約1/6，3；約1/9）

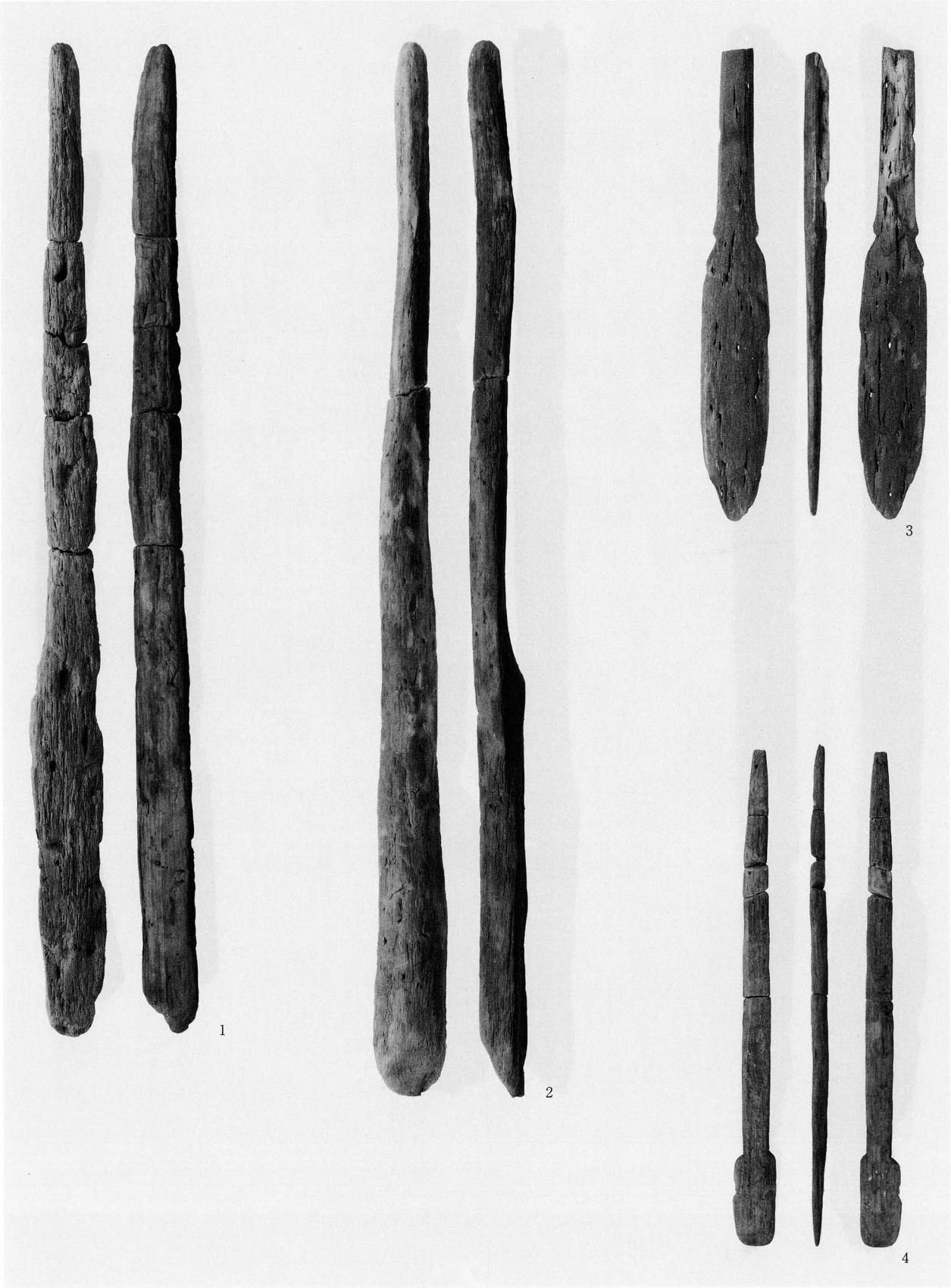

＜図；第４分冊＞

1．L－268　（第52図１）　2．L－272　（第52図２）　3．L－164　（第53図１）　4．L－165　（第53図２）

写真212　弥生時代中期の木製品類42－SR１自然流路跡13層出土－（1～4；約1/6）

＜図；第４分冊＞

1. L - 822　（第53図３）　2. L - 177　（第53図４）　3. L - 33　（第54図１）　4. L - 34　（第54図２）　5. L - 156　（第54図３）
6. L - 35　（第54図４）　7. L - 38　（第54図５）　8. L - 37　（第54図６）　9. L - 36　（第54図７）

写真213　弥生時代中期の木製品類43 －SR１自然流路跡13層出土－（1～6；約1/6）

＜図；第４分冊＞

1. L - 430　（第55図１）　2. L - 608　（第55図２）　3. L - 481　（第55図３）　4. L - 559　（第55図４）　5. L - 347　（第55図５）
6. L - 223　（第55図６）　7. L - 528　（第55図７）　8. L - 218　（第55図８）

写真214　弥生時代中期の木製品類44 －SR１自然流路跡13層、SR２自然流路跡８層出土－（1～8；約1/6）

＜図；第４分冊＞

1. L - 137　（第56図１）　2. L - 138　（第56図２）　3. L - 141　（第56図３）　4. L - 139　（第56図４）

写真215　弥生時代中期の木製品類45 －SR１自然流路跡13層出土－（1～4；約1/6）

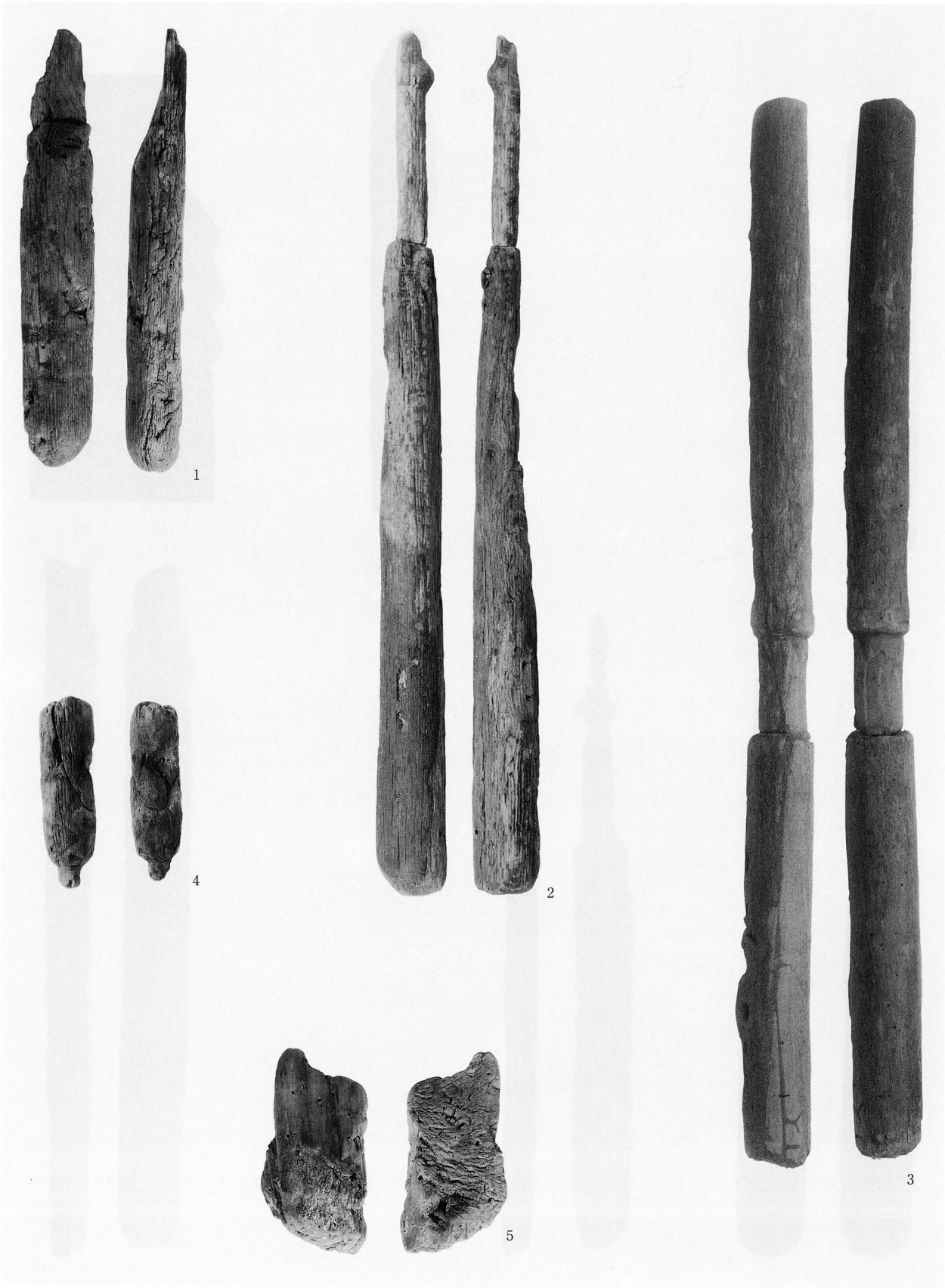

＜図；第４分冊＞

1. L - 140　（第57図１）　2. L - 142　（第57図２）　3. L - 143　（第57図３）　4. L - 145　（第57図４）　5. L - 144　（第57図５）

写真216　弥生時代中期の木製品類46 －SR１自然流路跡13層、SR２自然流路跡８層出土－（1・2・4・5；約1/6，3；約1/9）

＜図；第４分冊＞

1. L - 163　（第58図１）　2. L - 162　（第58図２）　3. L - 197　（第58図３）　4. L - 181　（第59図１）

写真217　弥生時代中期の木製品類47－SR１自然流路跡13層出土－（1～4；約1/6）

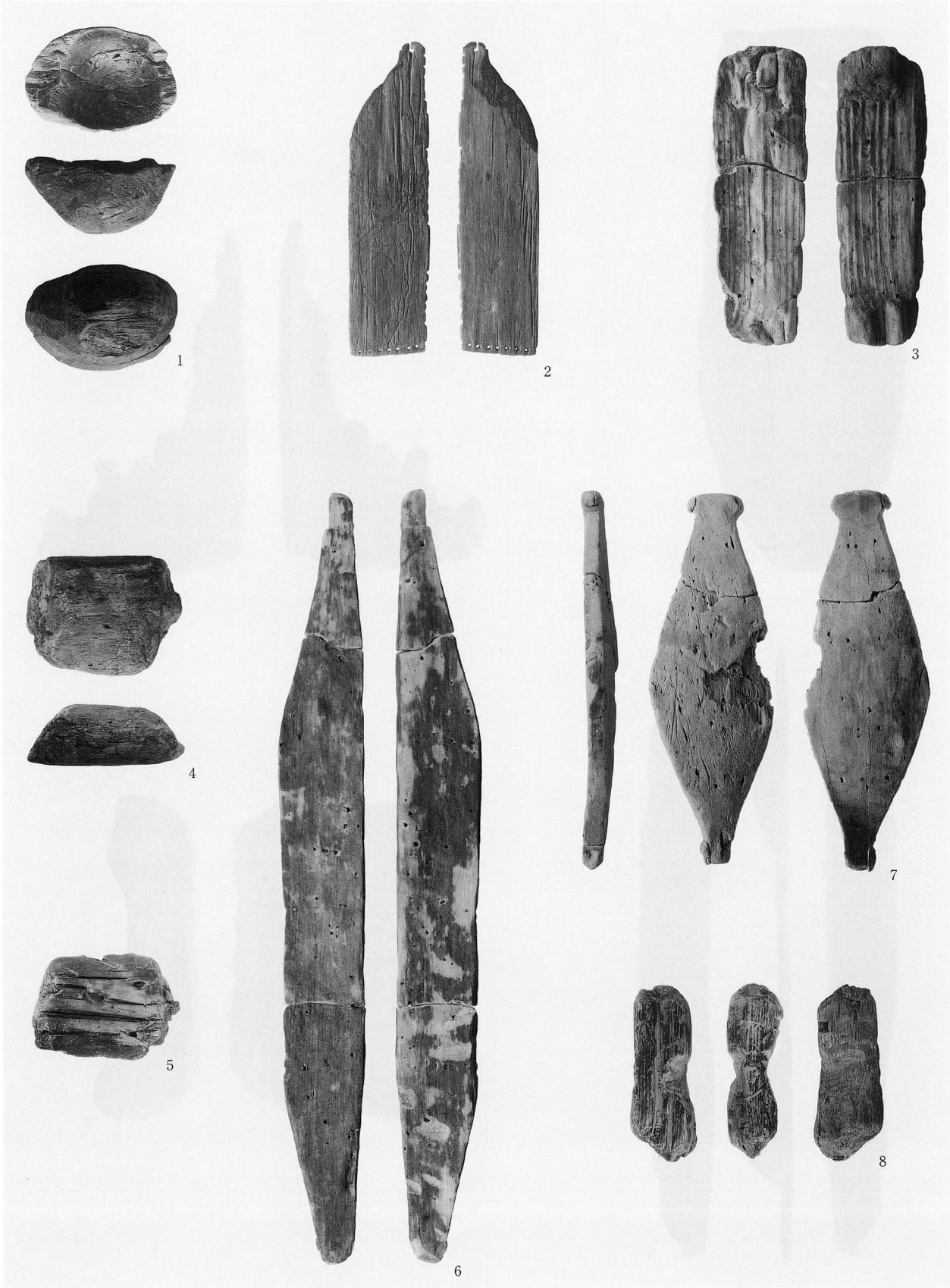

＜図；第４分冊＞

1. L - 161　（第59図２）　2. L - 198　（第59図３）　3. L - 196　（第59図４）　4. L - 469　（第60図１）　5. L - 316　（第60図２）
6. L - 201　（第60図３）　7. L - 136　（第60図４）　8. L - 468　（第60図５）

写真218　弥生時代中期の木製品類48 －SR１自然流路跡13層出土－（1～8；約1/6）

＜図；第４分冊＞

1. L - 147　（第61図１）　2. L - 184　（第61図２）　3. L - 146　（第61図３）　4. L - 210　（第61図５）　5. L - 208　（第61図４）
6. L - 212　（第61図６）　7. L - 209　（第61図７）

写真219　弥生時代中期の木製品類49－SR１自然流路跡13層出土－（1・2；約1/6，3～7；約1/3）

<図；第４分冊>

1. L - 170　（第62図１）　2. L - 169　（第62図２）　3. L - 171　（第62図３）

写真220　弥生時代中期の木製品類50－SR１自然流路跡13層出土－（1；約1/6，2・3；約1/9）

＜図；第４分冊＞

1. L - 172　（第63図１）　2. L - 269　（第63図２）　3. L - 216　（第63図３）　4. L - 157（第63図４）

写真221　弥生時代中期の木製品類51 －SR１自然流路跡13層、SR２自然流路跡８層出土－（1～4；約1/6）

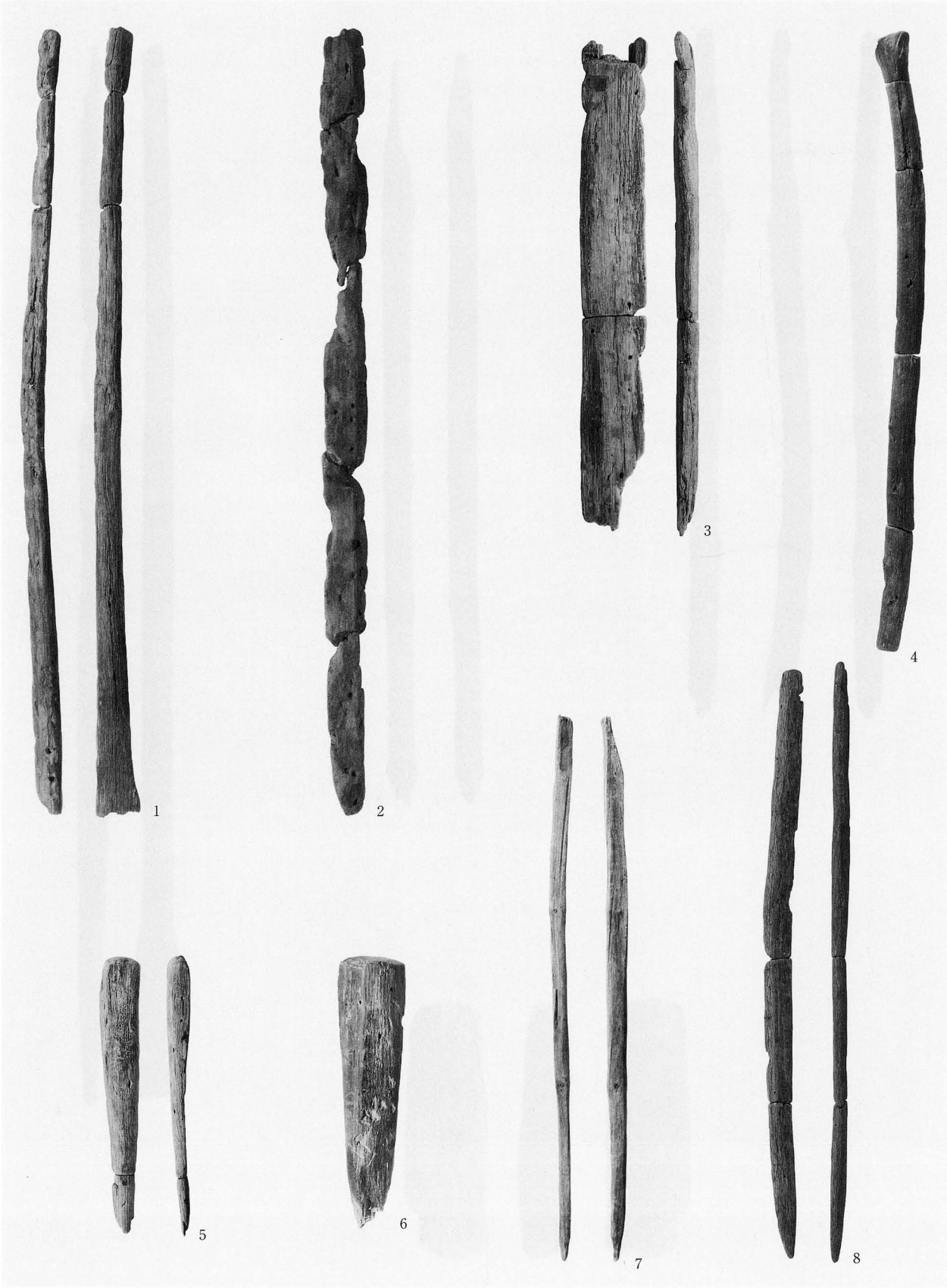

＜図；第４分冊＞

1. L - 214　（第64図１）　2. L - 604　（第64図２）　3. L - 251　（第64図３）　4. L - 254　（第64図４）　5. L - 205　（第64図５）
6. L - 204　（第64図６）　7. L - 203　（第64図７）　8. L - 183　（第64図８）

写真222　弥生時代中期の木製品類52 －SR１自然流路跡13層、SR２自然流路跡８層出土－（1～8；約1/6）

＜図；第４分冊＞

1. L - 39　（第65図１）　2. L - 135　（第65図２）　3. L - 195　（第65図３）　4. L - 6　（第65図４）　5. L - 451　（第66図１）

写真223　弥生時代中期の木製品類53－SR１自然流路跡13層出土－（1～5；約1/6）

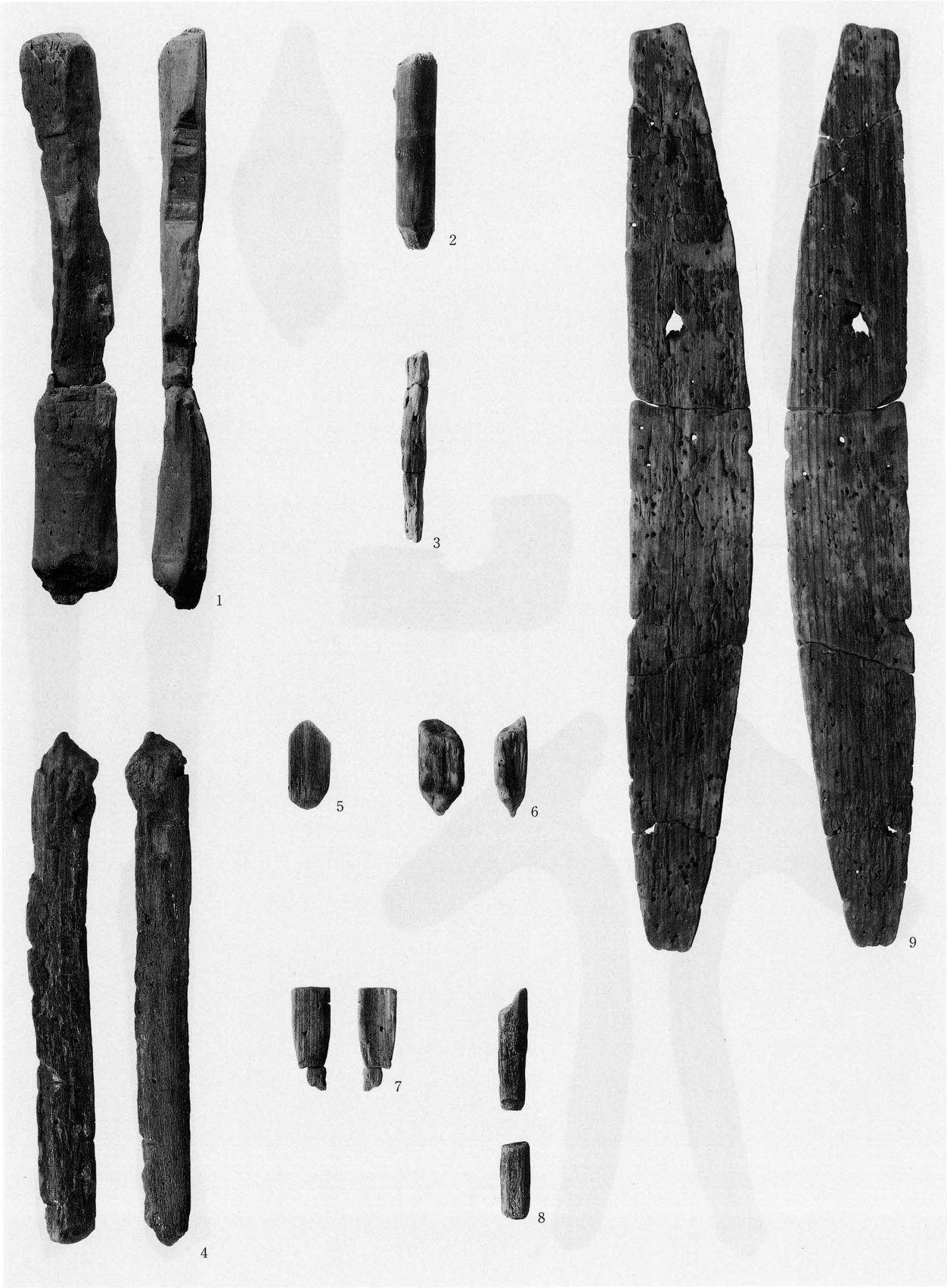

＜図；第４分冊＞

1. L - 304　（第66図２）　2. L - 240　（第66図３）　3. L - 586　（第66図４）　4. L - 527　（第66図５）　5. L - 315　（第67図３）
6. L - 502　（第67図４）　7. L - 346　（第67図５）　8. L - 152B　（第67図６）　9. L - 563　（第67図１）

写真224　弥生時代中期の木製品類54 －SR１自然流路跡13層、SR２自然流路跡８層出土－（1～9；約1/6）

＜図；第４分冊＞

1. L - 378　（第67図２）　2. L - 579　（第68図１）　3. L - 348　（第68図２）　4. L - 534　（第68図３）　5. L - 222　（第68図４）

写真225　弥生時代中期の木製品類55 －SR１自然流路跡13層、SR２自然流路８層出土－（1～5；約1/6）

＜図；第４分冊＞

1. L - 200　（第69図１）　　2. L - 323　（第69図２）

写真226　弥生時代中期の木製品類56－SR１自然流路跡13層出土－（1・2；約1/6）

<図；第４分冊>

1. L - 262　（第70図１）　2. L - 282　（第70図２）　3. L - 426　（第71図１）

写真227　弥生時代中期の木製品類57－SR１自然流路跡13層出土－（1；約1/9，2；約1/15，3；約1/6）

＜図；第４分冊＞

1. L - 318　（第71図２）　2. L - 298　（第72図１）　3. L - 429　（第72図２）

写真228　弥生時代中期の木製品類58 － SR１自然流路跡13層出土 －（1；約1/6，2・3；約1/9）

＜図；第４分冊＞

1. L - 403　（第72図３）　2. L - 290　（第73図１）　3. L - 621　（第73図２）

写真229　弥生時代中期の木製品類59 －SR１自然流路跡13層、SR２自然流路跡８層出土－（1・2；約1/9，3；約1/6）

＜図；第４分冊＞

1. L - 567　（第74図１）　2. L - 187　（第74図２）　3. L - 185　（第74図３）　4. L - 202　（第74図４）　5. L - 188　（第74図５）
6. L - 360　（第74図６）　7. L - 189　（第74図７）

写真230　弥生時代中期の木製品類60 －SR１自然流路跡13層、SR２自然流路跡８層出土－（1～7；約1/6）

＜図；第４分冊＞

1. L - 194　（第75図１）　2. L - 330　（第75図２）　3. L - 193　（第75図３）　4. L - 217　（第75図４）　5. L - 191　（第75図５）
6. L - 192　（第75図６）　7. L - 190　（第75図７）

写真231　弥生時代中期の木製品類61 －SR１自然流路跡13層、SR２自然流路跡８層出土－（1～7；約1/6）

＜図；第４分冊＞

1. L - 366　（第76図１）　2. L - 288　（第76図２）　3. L - 454　（第76図３）　4. L - 553　（第76図４）

写真232　弥生時代中期の木製品類62－SR１自然流路跡13層、SR２自然流路跡８層出土－（1；約1/9，2～4；約1/6）

＜図；第４分冊＞

1. L - 373　（第77図１）　2. L - 455　（第77図２）　3. L - 297　（第77図３）　4. L - 452　（第77図４）　5. L - 588　（第77図５）
6. L - 465　（第77図６）

写真233　弥生時代中期の木製品類63－SR１自然流路跡13層、SR２自然流路跡８層出土－（1～6；約1/6）

＜図；第４分冊＞

1. L - 369　（第78図１）　2. L - 463　（第78図２）　3. L - 533　（第78図３）　4. L - 493　（第78図４）　5. L - 461　（第78図５）

写真234　弥生時代中期の木製品類64 －SR１自然流路跡13層出土－（1～5；約1/6）

＜図；第４分冊＞

1. L - 301　（第79図１）　2. L - 383　（第79図２）　3. L - 595　（第79図３）　4. L - 232　（第79図４）　5. L - 518　（第79図５）

写真235　弥生時代中期の木製品類65 －SR１自然流路跡13層・SR２自然流路跡８層出土－（1；約1/9，2～5；約1/6）

＜図；第４分冊＞

1. L - 357　（第80図１）　2. L - 552　（第80図２）　3. L - 554　（第80図３）　4. L - 556　（第80図４）　5. L - 550　（第80図５）
6. L - 569　（第81図１）　7. L - 672　（第81図２）　8. L - 547　（第81図３）

写真236　弥生時代中期の木製品類66 －SR１自然流路跡13層、SR２自然流路跡８層出土－（1～8；約1/6）

＜図；第４分冊＞

1. L - 562　（第81図７）　2. L - 671　（第81図５）　3. L - 555　（第81図６）　4. L - 557　（第81図４）　5. L - 627　（第82図１）
6. L - 568　（第82図２）　7. L - 626　（第82図３）　8. L - 560　（第82図４）

写真237　弥生時代中期の木製品類67－SR２自然流路跡７・８層出土－（1～8；約1/6）

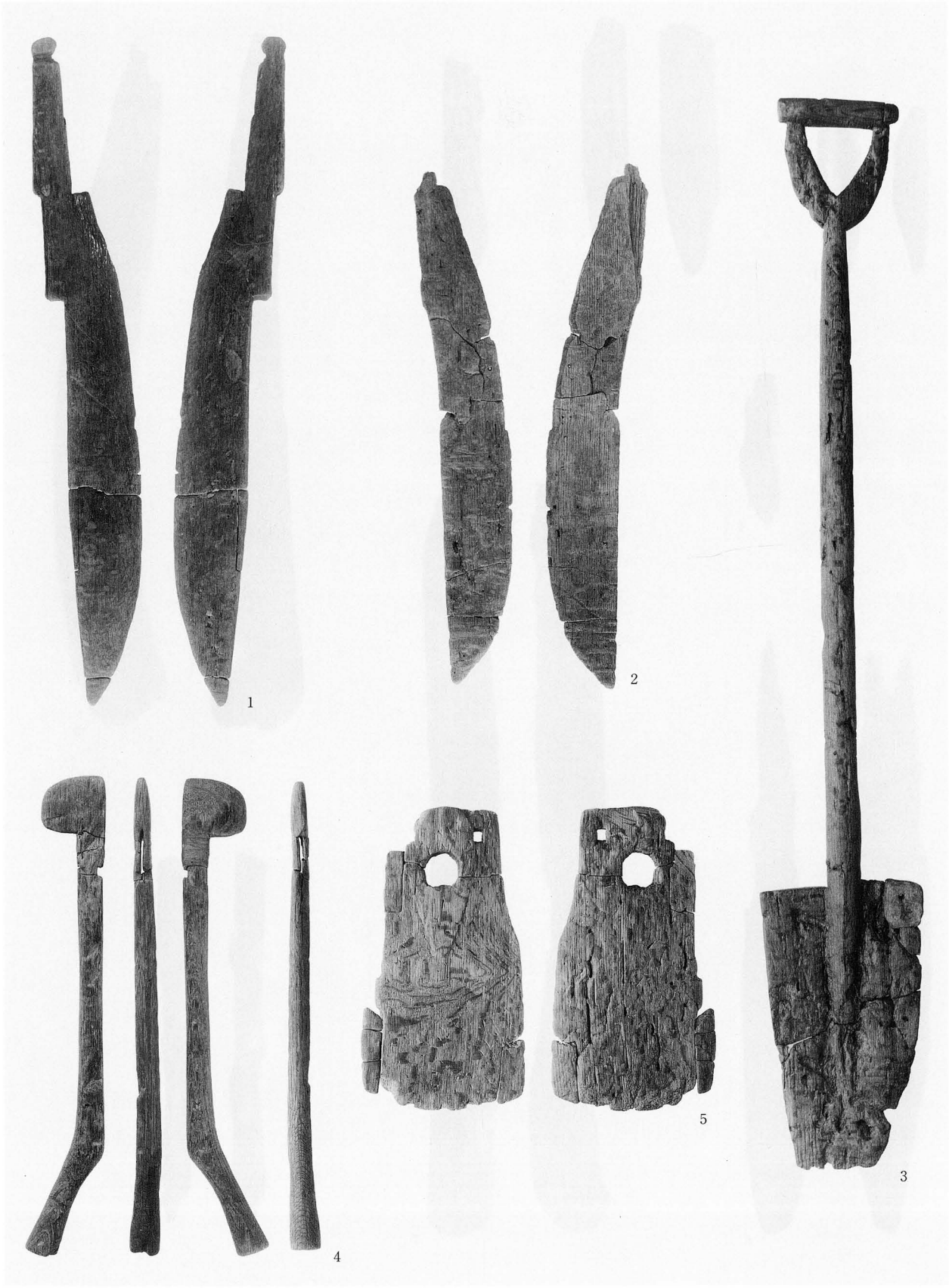

＜図；第４分冊＞

1. L - 629　（第83図１）　2. L - 631　（第83図２）　3. L - 676　（第84図１）　4. L - 630　（第85図１）　5. L - 674　（第85図２）

写真238　古墳時代前期の木製品類１ －SR１自然流路跡12層出土－（1～5；約1/6）

＜図；第４分冊＞

1. L - 633　（第85図３）　2. L - 649　（第86図２）　3. L - 643　（第87図３）　4. L - 644　（第86図１）　5. L - 660　（第87図２）
6. L - 673　（第87図１）

写真239　古墳時代前期の木製品類２ －SR１自然流路跡12層出土－（1～3；約1/6，4・5；約1/9，6；約1/12）

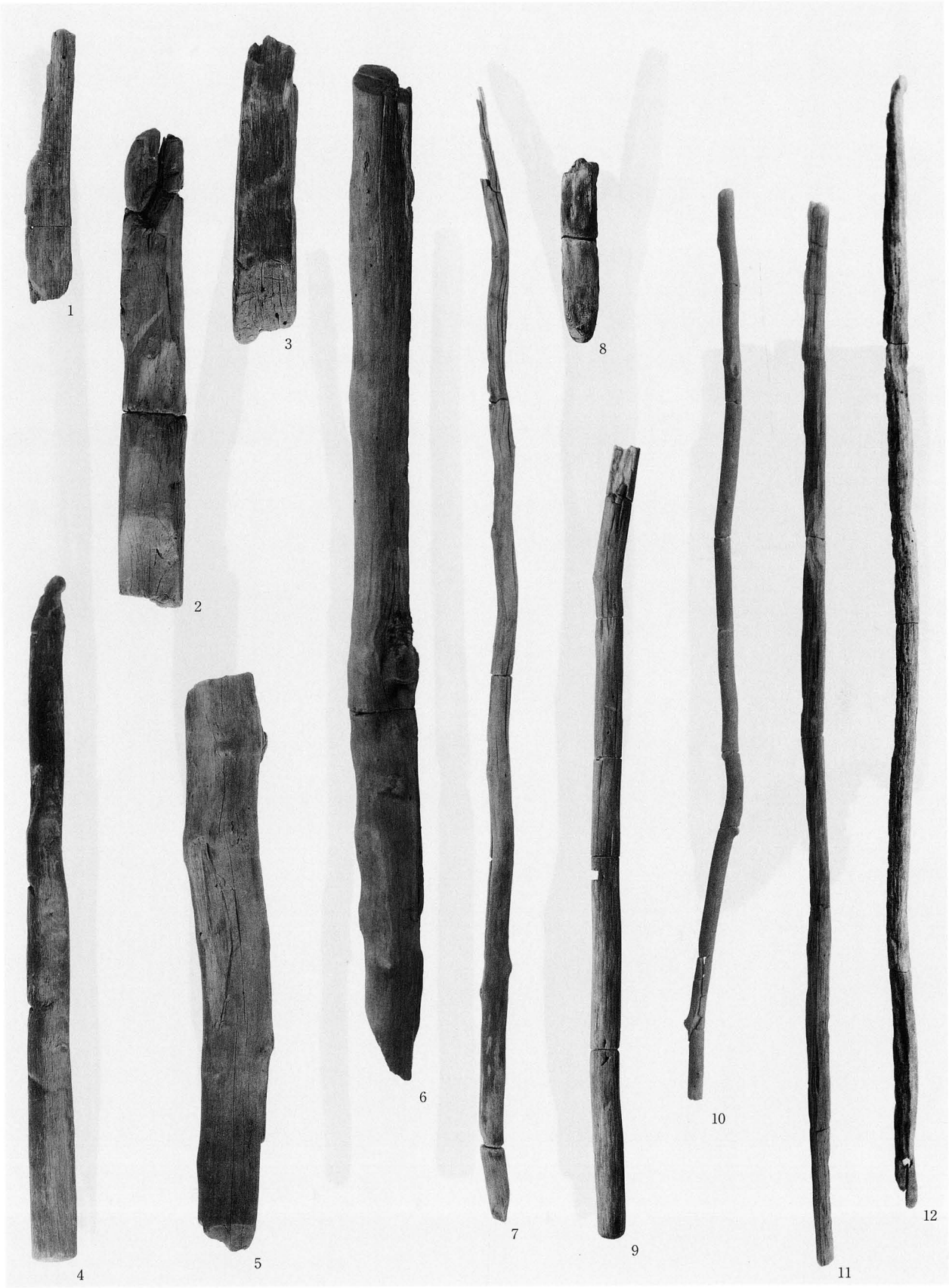

＜図；第４分冊＞

1. L - 638　（第88図１）　2. L - 639　（第88図２）　3. L - 635　（第88図３）　4. L - 637　（第88図４）　5. L - 657　（第88図５）
6. L - 658　（第88図６）　7. L - 656　（第90図１）　8. L - 647　（第90図２）　9. L - 650　（第90図３）　10. L - 648　（第89図１）
11. L - 659　（第89図２）　12. L - 645　（第89図３）

写真240　古墳時代前期の木製品類３ －SR１自然流路跡12層出土－（1～9；約1/6，10；約1/9，11・12；約1/15）

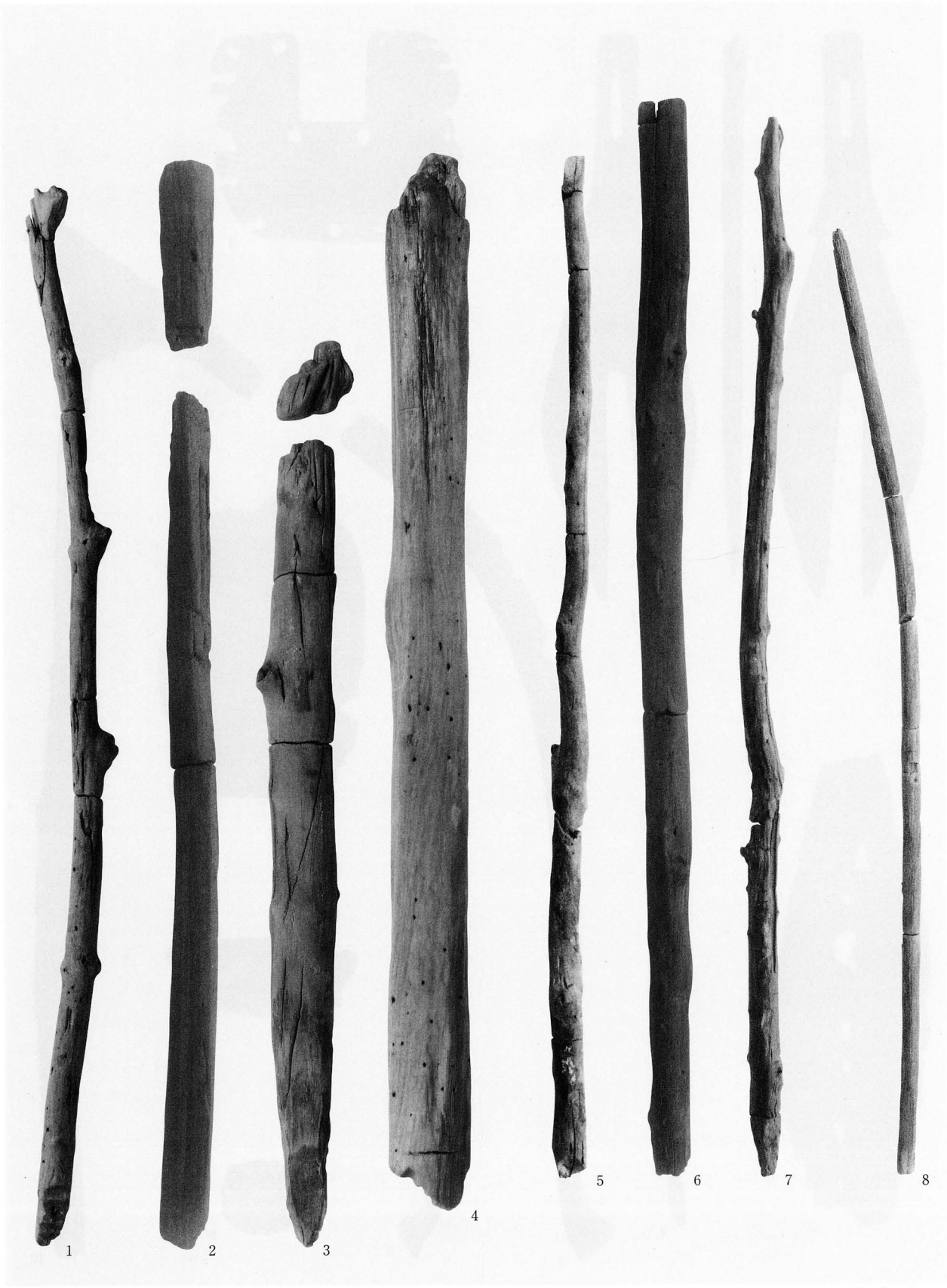

＜図；第４分冊＞

1. L - 642　（第91図１）　2. L - 666　（第92図２）　3. L - 634　（第92図３）　4. L - 700　（第92図４）　5. L - 669　（第90図４）
6. L - 646　（第90図５）　7. L - 640　（第91図２）　8. L - 636　（第92図１）

写真241　古墳時代前期の木製品類４、前期～中期の木製品類－SR１自然流路跡12・９層出土－（1～4；約1/6，5～8；約1/9）

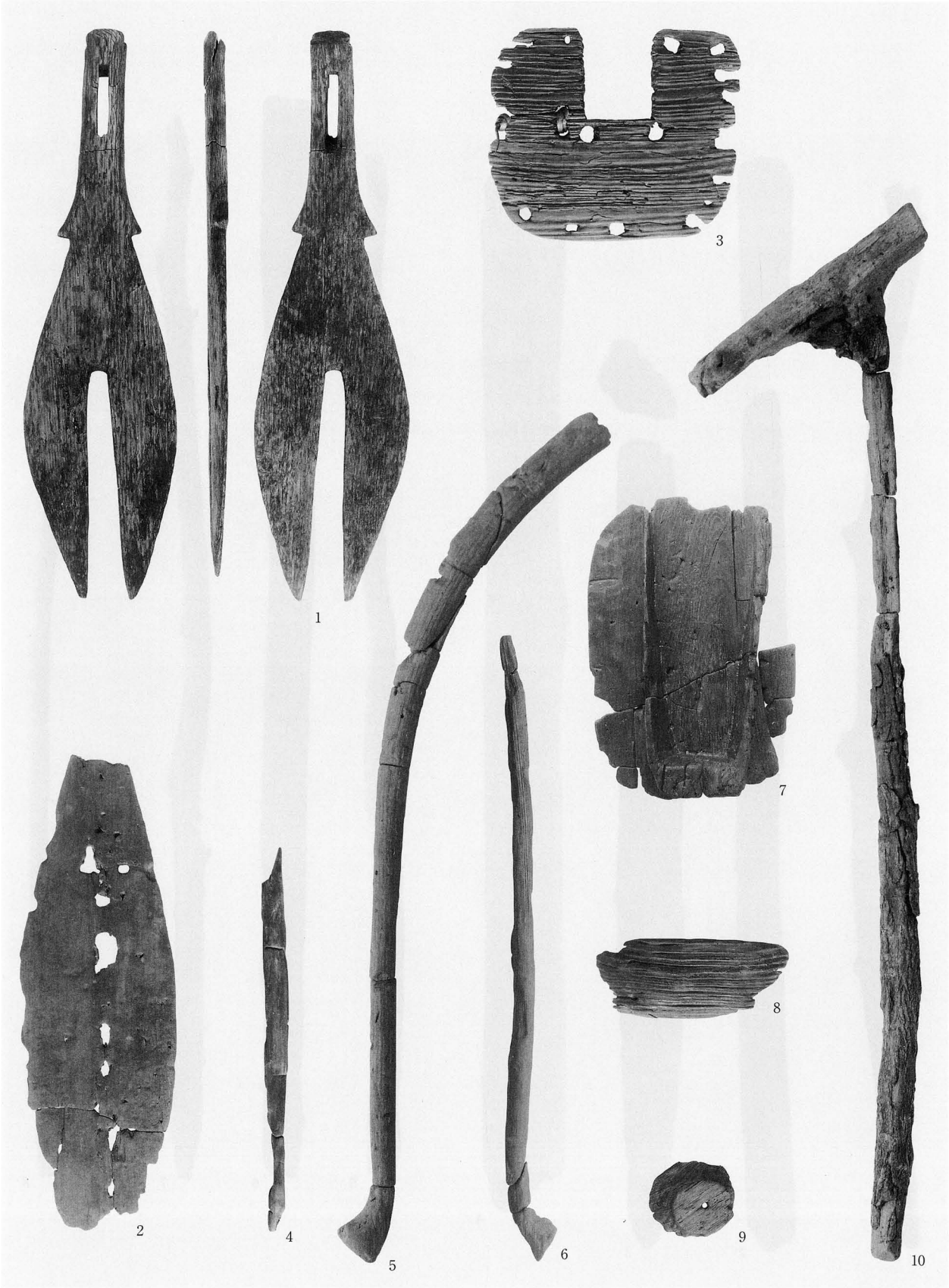

＜図；第４分冊＞

1. L - 675　（第93図１）　2. L - 736　（第93図２）　3. L - 820　（第94図１）　4. L - 682　（第94図２）　5. L - 737　（第94図３）
6. L - 740　（第94図４）　7. L - 739　（第95図１）　8. L - 742　（第95図２）　9. L - 741　（第95図３）　10. L - 738　（第95図４）

写真242　古墳時代中期の木製品類１ －SR１自然流路跡８層出土－（1～10；約1/6）

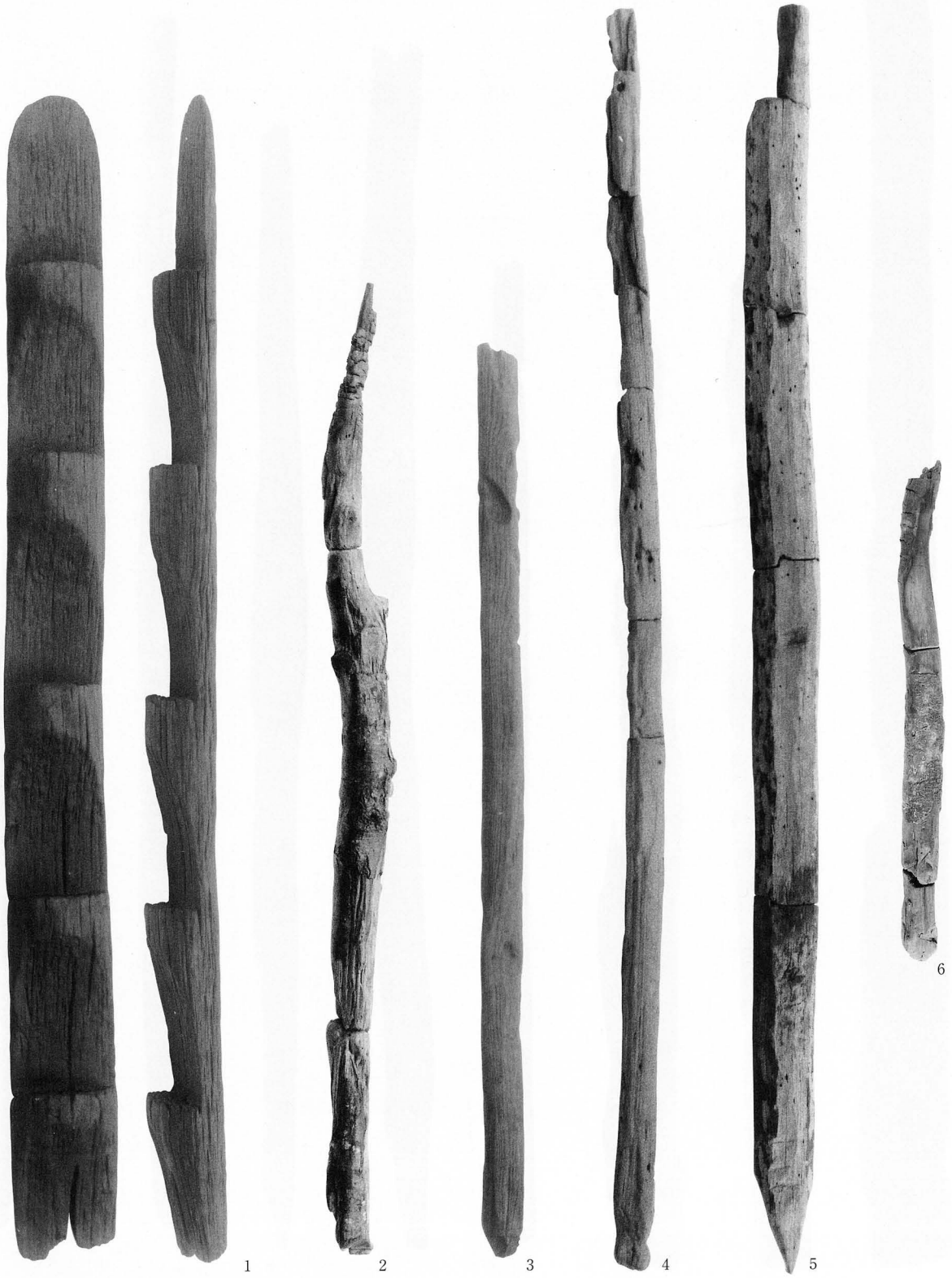

＜図；第４分冊＞

1. L - 777　（第96図１）　2. L - 690　（第97図１）　3. L - 801　（第97図２）　4. L - 696　（第97図３）　5. L - 689　（第96図２）
6. L - 677　（第98図１）

写真243　古墳時代中期の木製品類２ －SR１自然流路跡８層出土－（1～4；約1/9，5；約1/12，6；約1/6）

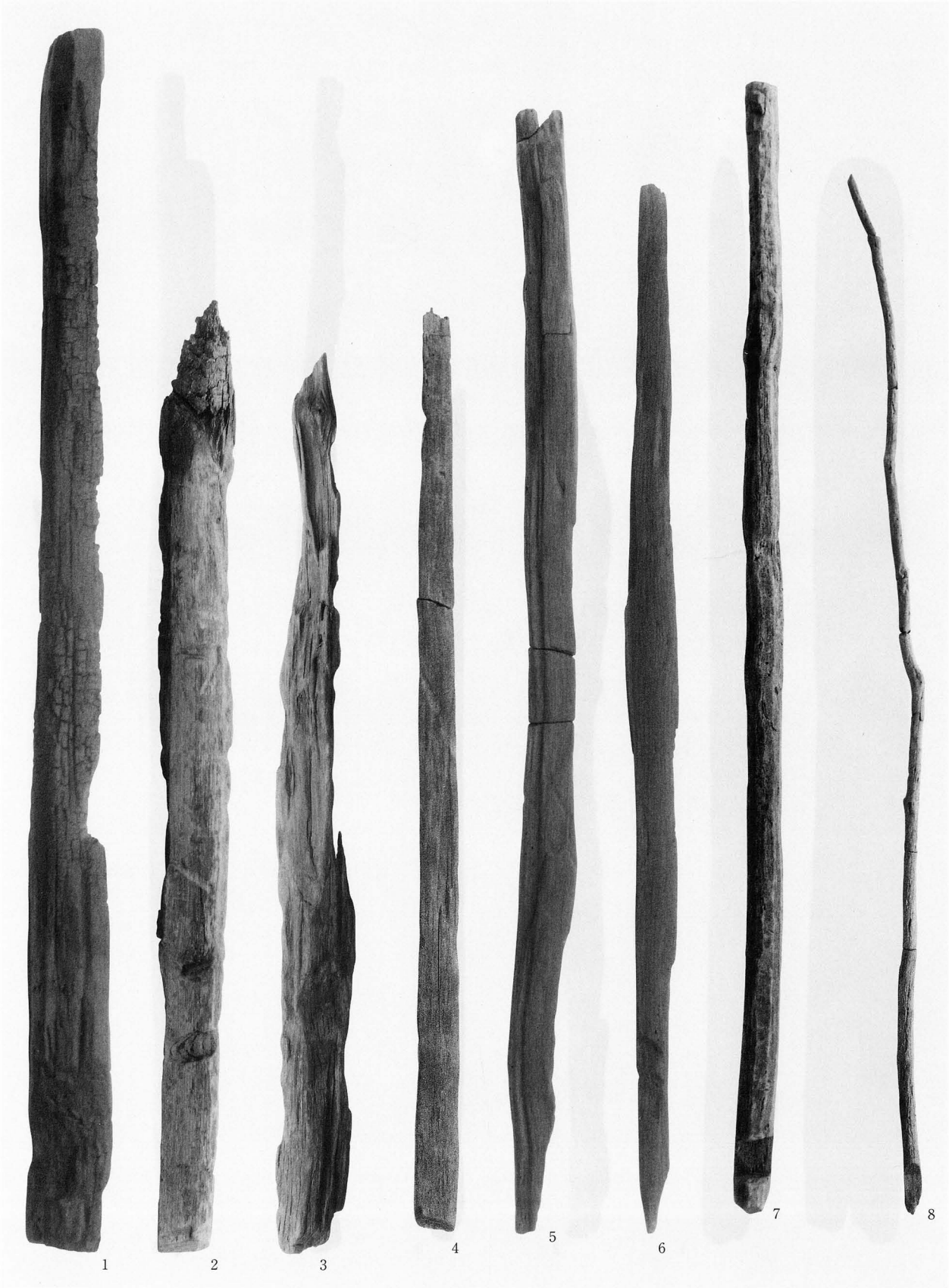

＜図；第４分冊＞

1. L - 735　（第98図２）　2. L - 687　（第98図３）　3. L - 807　（第99図２）　4. L - 808　（第99図１）　5. L - 790　（第100図１）
6. L - 792　（第100図２）　7. L - 821　（第99図４）　8. L - 764　（第99図３）

写真244　古墳時代中期の木製品類３ －SR１自然流路跡８層出土－（1～3；約1/6，4～6；約1/9，7；約1/12，8；約1/15）

＜図；第４分冊＞

1. L - 731　（第101図３）　2. L - 722　（第101図４）　3. L - 753　（第100図３）　4. L - 787　（第101図１）　5. L - 798　（第101図２）
6. L - 710　（第102図２）　7. L - 745　（第102図３）　8. L - 730　（第102図１）

写真245　古墳時代中期の木製品類４ －SR１自然流路跡８層出土－（1・2；約1/6，3～7；約1/9，8；約1/12）

＜図；第４分冊＞

1. L - 723　（第103図１）　2. L - 783　（第103図２）　3. L - 705　（第104図１）　4. L - 684　（第104図２）　5. L - 754　（第104図３）
6. L - 765　（第104図４）　7. L - 733　（第104図５）　8. L - 688　（第104図６）　9. L - 751　（第105図２）

写真246　古墳時代中期の木製品類５ －SR１自然流路跡８層出土－（1～8；約1/6，9；約1/12）

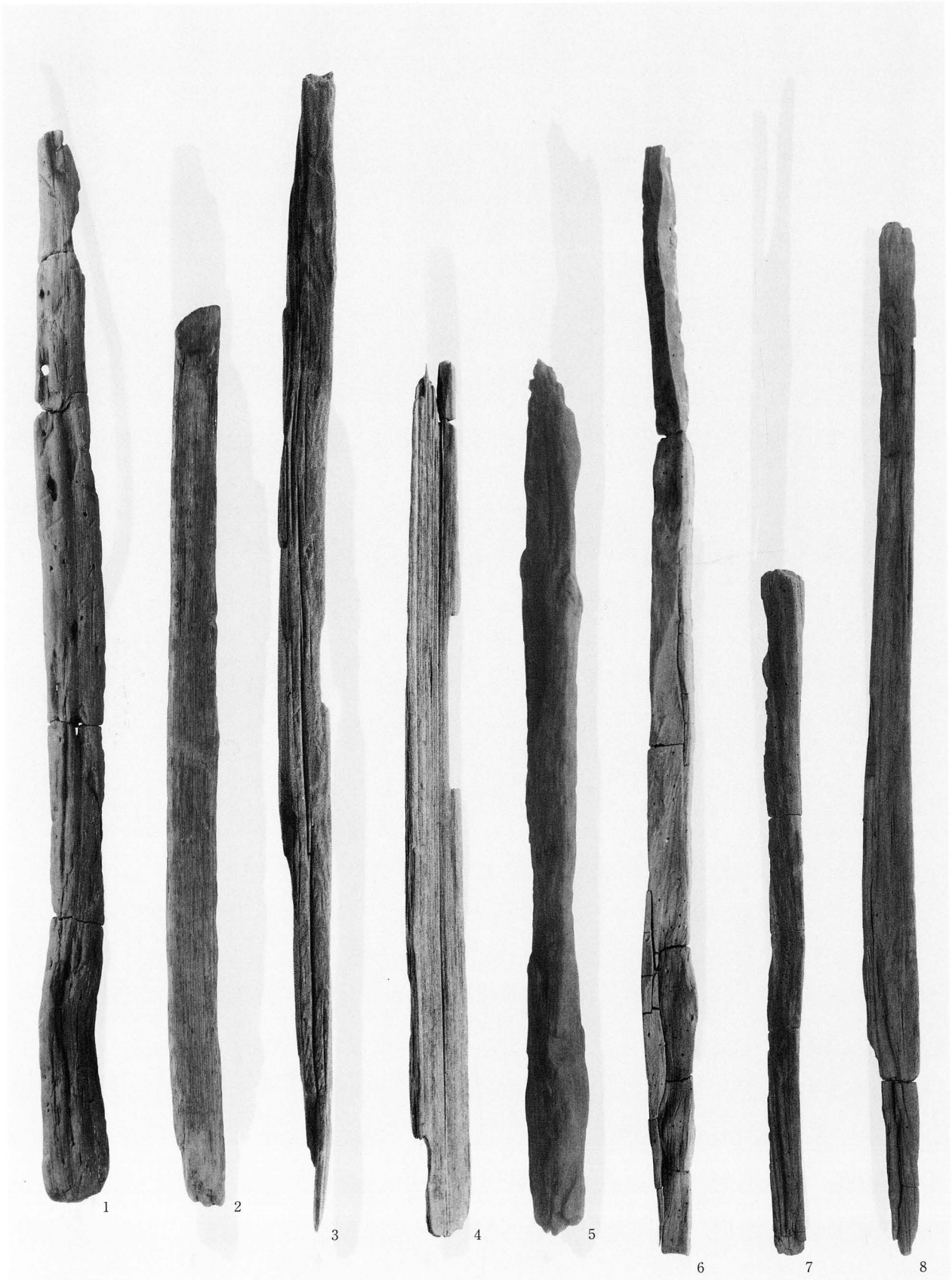

＜図；第４分冊＞

1. L - 788　（第106図３）　2. L - 786　（第106図４）　3. L - 698　（第105図３）　4. L - 799　（第106図１）　5. L - 800　（第106図２）
6. L - 697　（第105図１）　7. L - 686　（第105図４）　8. L - 796　（第107図１）

写真247　古墳時代中期の木製品類６ －SR１自然流路跡８層出土－（1・2；約1/6，3～5；約1/9，6～8；約1/12）

＜図；第４分冊＞

1. L - 775　（第107図４）　2. L - 793　（第108図２）　3. L - 782　（第108図３）　4. L - 772　（第107図２）　5. L - 794　（第107図３）
6. L - 702　（第108図１）　7. L - 779　（第108図４）　8. L - 679　（第109図１）

写真248　古墳時代中期の木製品類７ －SR１自然流路跡８層出土－（1～3；約1/6，4～7；約1/9，8；約1/12）

＜図；第４分冊＞

1. L - 678　（第109図２）　2. L - 760　（第109図３）　3. L - 756　（第110図２）　4. L - 748　（第110図３）　5. L - 762　（第110図１）
6. L - 763　（第109図４）　7. L - 755　（第111図１）　8. L - 743　（第111図２）

写真249　古墳時代中期の木製品類８ －SR１自然流路跡８層出土－（1～4；約1/9，5；約1/12，6～8；約1/6）

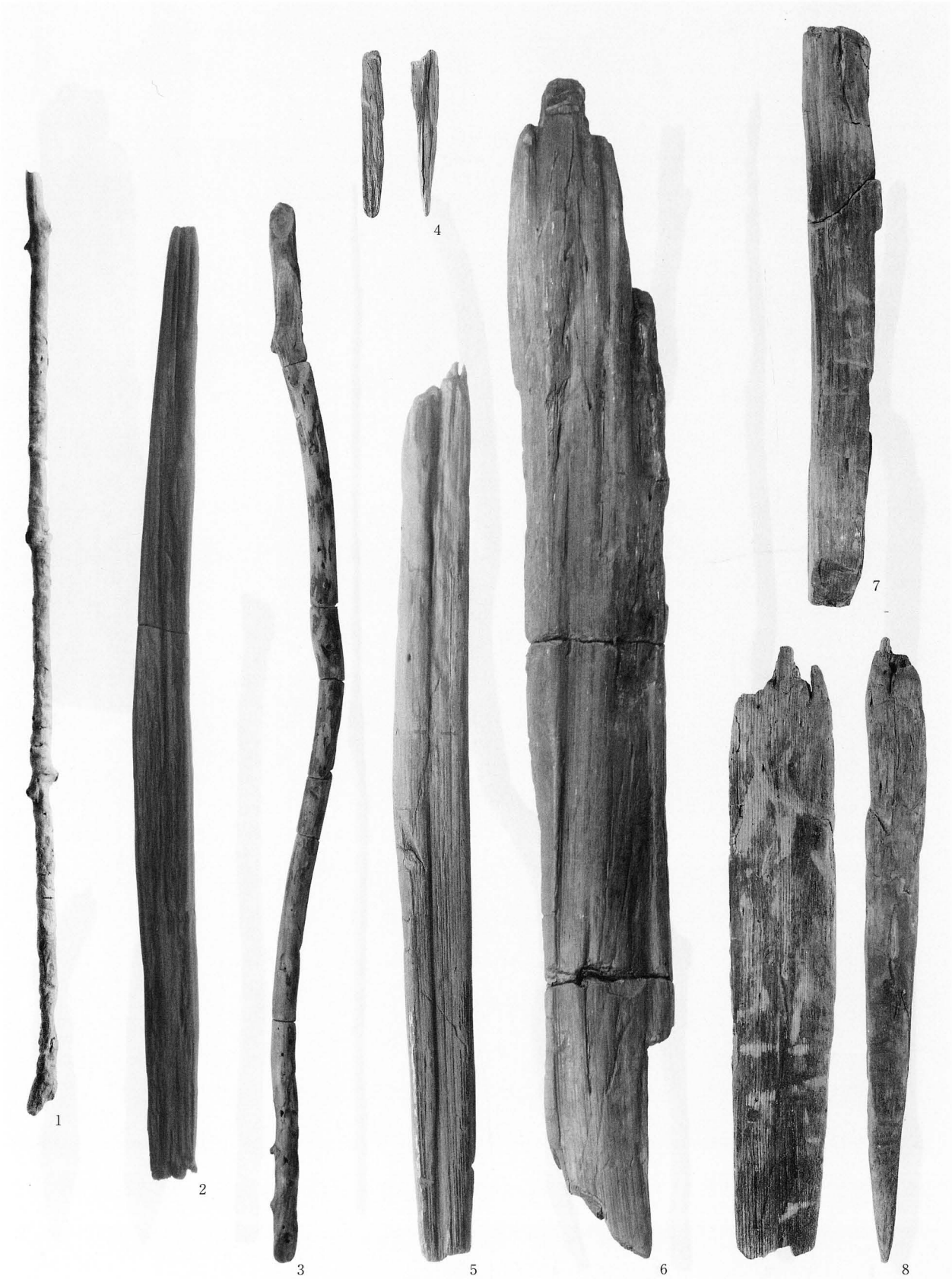

＜図；第４分冊＞

1. L - 701　（第111図４）　2. L - 725　（第112図１）　3. L - 761　（第111図３）　4. L - 714　（第112図４）　5. L - 726　（第112図２）
6. L - 724　（第112図３）　7. L - 715　（第113図１）　8. L - 791　（第113図２）

写真250　古墳時代中期の木製品類９ －SR１自然流路跡８層出土－（1；約1/12，2；約1/9，3～8；約1/6）

＜図；第４分冊＞

1. L - 728　（第113図３）　2. L - 721　（第113図４）　3. L - 719　（第113図５）　4. L - 744　（第113図６）　5. L - 720　（第114図１）
6. L - 729　（第114図２）　7. L - 716　（第114図３）　8. L - 708　（第114図４）　9. L - 712　（第114図５）　10. L - 727　（第114図６）
11. L - 718　（第115図１）　12. L - 713　（第115図２）　13. L - 707　（第115図３）

写真251　古墳時代中期の木製品類10－SR１自然流路跡８層出土－（1～13；約1/6）

＜図；第４分冊＞

1. L - 818　（第116図１）　2. L - 817　（第116図２）　3. L - 816　（第115図４）　4. L - 810　（第115図５）　5. L - 814　（第116図３）
6. L - 812　（第117図１）　7. L - 813　（第117図２）　8. L - 819　（第117図３）

写真252　古墳時代後期の木製品類、平安時代の木製品類－SR１自然流路跡７・５層出土－（1・2；約1/9，3～8；約1/6）

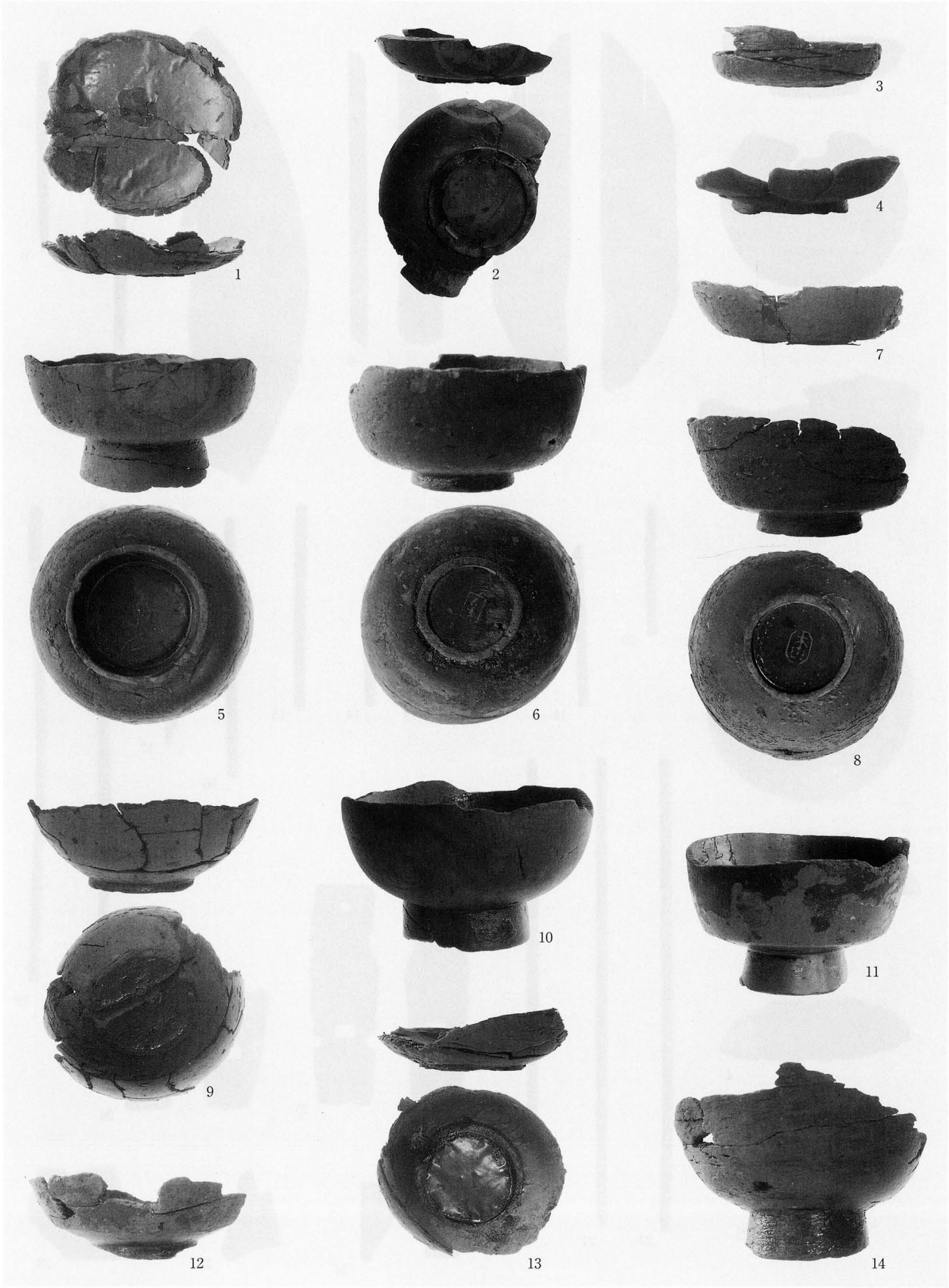

＜図；第４分冊＞

1. L - 823　（第118図１）　2. L - 830　（第118図２）　3. L - 827　（第118図３）　4. L - 831　（第118図４）　5. L - 862　（第118図５）
6. L - 852　（第118図６）　7. L - 847　（第118図７）　8. L - 849　（第118図８）　9. L - 859　（第118図９）　10. L - 856　（第118図10）
11. L - 857　（第118図11）　12. L - 860　（第118図12）　13. L - 878　（第118図13）　14. L - 864　（第118図14）

写真253　SD２溝跡出土木製品類１（1～14；約1/3）

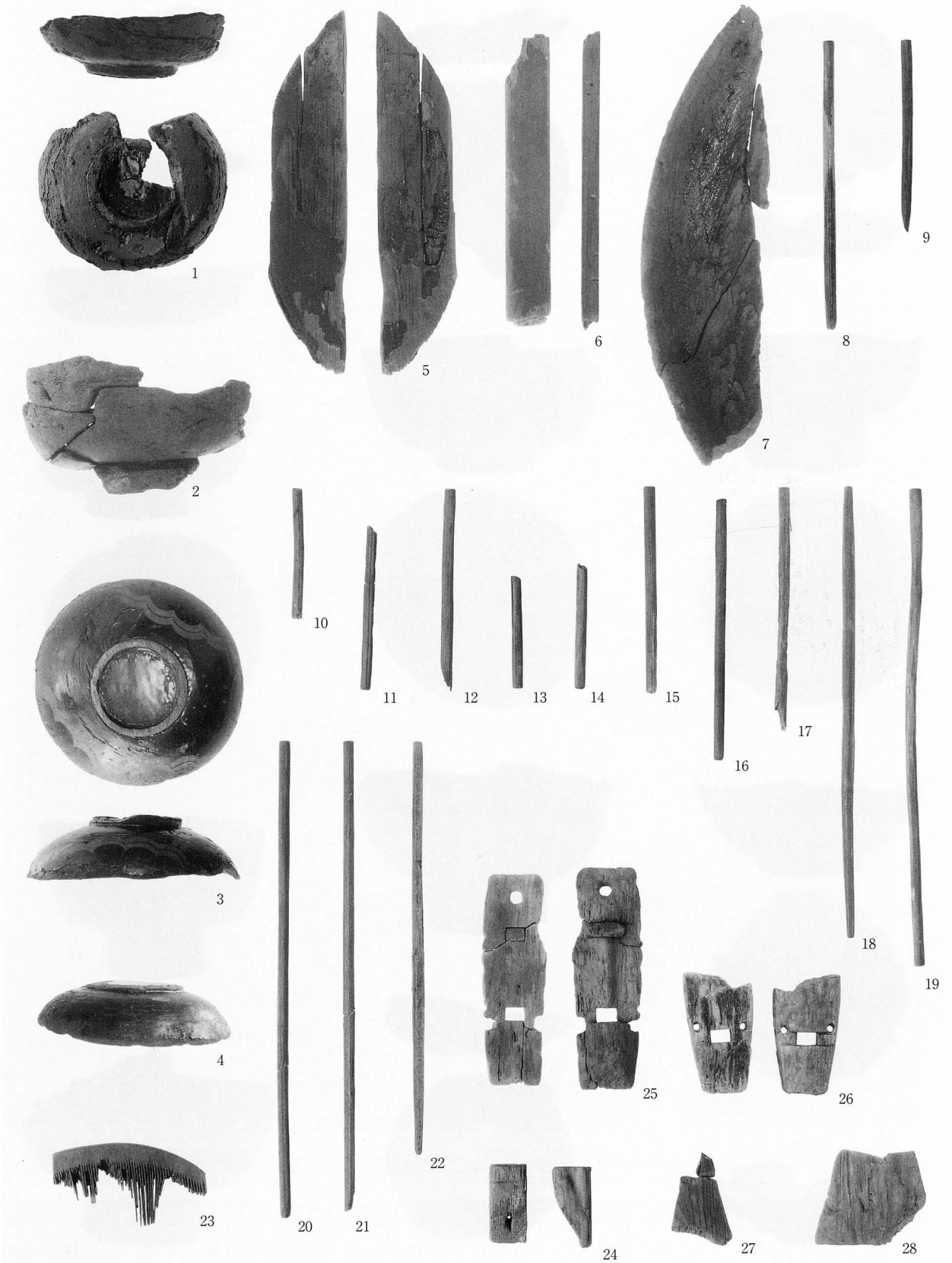

＜図；第４分冊＞

1. L - 876　（第118図15）　2. L - 877　（第118図16）　3. L - 863　（第118図18）　4. L - 861　（第118図17）　5. L - 848　（第119図１）
6. L - 853　（第119図２）　7. L - 855　（第119図３）　8. L - 832①（第119図４）　9. L - 833　（第119図５）　10. L - 865　（第119図６）
11. L - 850②（第119図７）　12. L - 854③（第119図８）　13. L - 850③（第119図９）　14. L - 854④（第119図10）　15. L - 854②（第119図11）
16. L - 832②（第119図12）　17. L - 850①（第119図13）　18. L - 854①（第119図14）　19. L - 873　（第119図15）　20. L - 866②（第119図16）
21. L - 866①（第119図17）　22. L - 880　（第119図18）　23. L - 829　（第120図１）　24. L - 868　（第120図２）　25. L - 828　（第120図４）
26. L - 867　（第120図３）　27. L - 836　（第120図５）　28. L - 872　（第120図６）

写真254　SD２溝跡出土木製品類２（1～24；約1/3，25～28；約1/6）

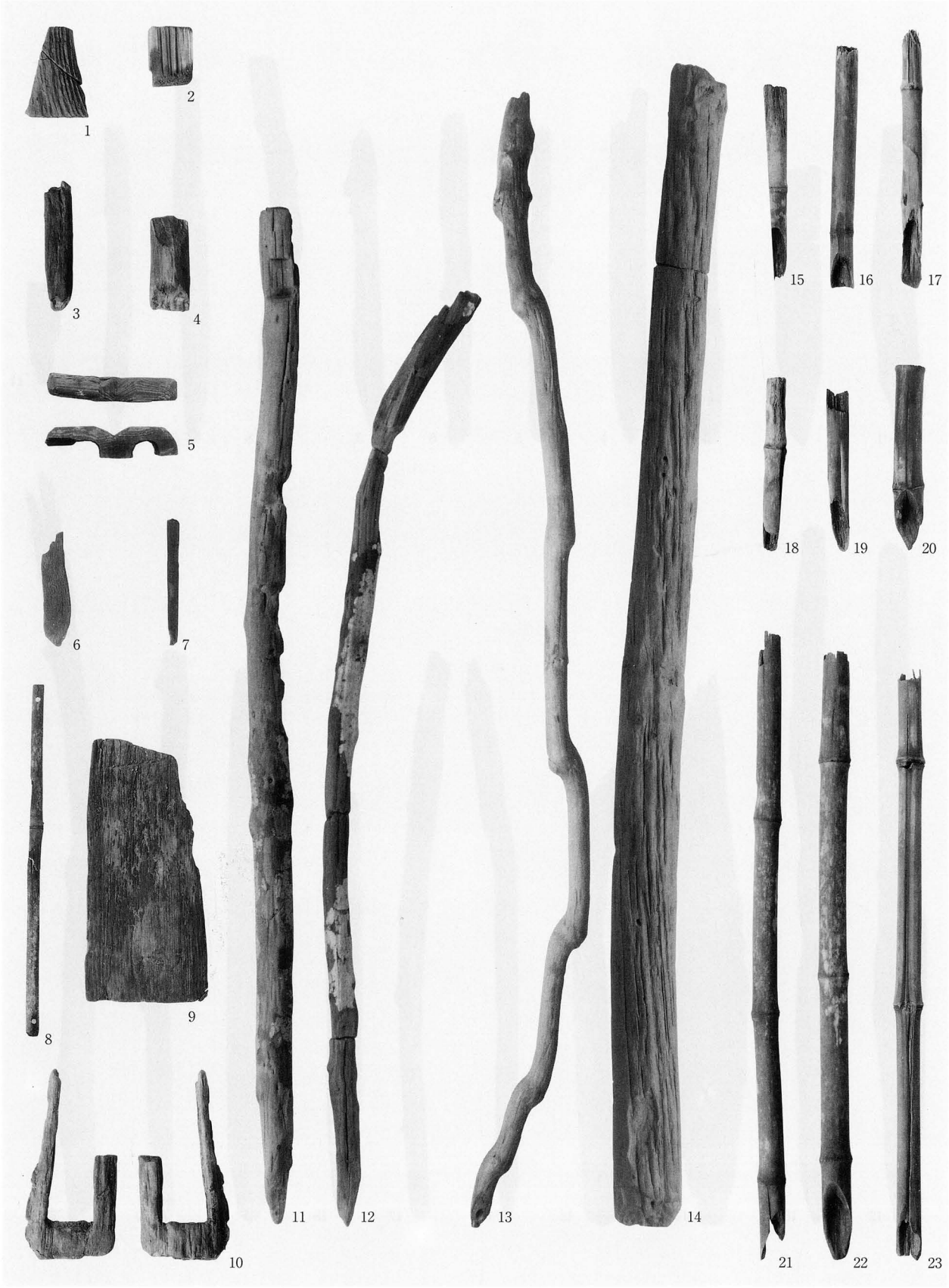

＜図；第４分冊＞

1. L - 835	（第120図７）	2. L - 837	（第120図８）	3. L - 839	（第120図９）	4. L - 851	（第120図10）	5. L - 879	（第120図11）
6. L - 838	（第120図12）	7. L - 858	（第120図13）	8. L - 824	（第120図14）	9. L - 840	（第120図15）	10. L - 825	（第120図16）
11. L - 871	（第121図１）	12. L - 846	（第121図２）	13. L - 870	（第121図３）	14. L - 906	（第122図１）	15. L - 844	（第122図２）
16. L - 896	（第122図３）	17. L - 895	（第122図４）	18. L - 899	（第122図５）	19. L - 905	（第122図６）	20. L - 904	（第122図７）
21. L - 912	（第122図８）	22. L - 903	（第122図９）	23. L - 894	（第122図10）				

写真255　SD２溝跡出土木製品類３（1～23；約1/6）

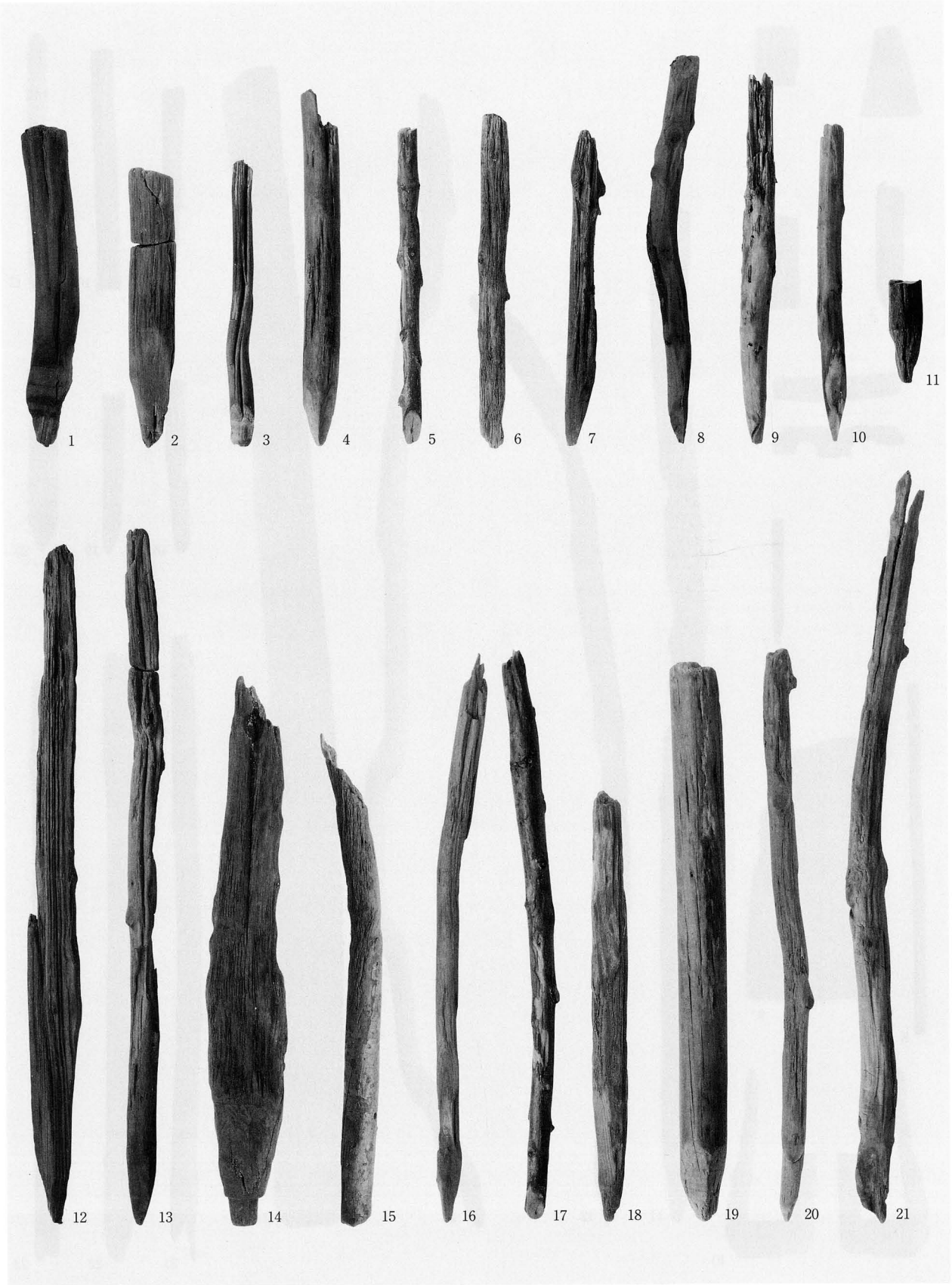

＜図；第４分冊＞

1. L - 874	（第123図１）	2. L - 842	（第123図２）	3. L - 845	（第123図３）	4. L - 893	（第123図４）	5. L - 875	（第123図５）
6. L - 891	（第123図６）	7. L - 884	（第123図７）	8. L - 869	（第123図８）	9. L - 887	（第123図９）	10. L - 898	（第123図10）
11. L - 897	（第123図11）	12. L - 907	（第124図１）	13. L - 902	（第124図２）	14. L - 841	（第124図３）	15. L - 883	（第124図４）
16. L - 909	（第124図５）	17. L - 911	（第124図６）	18. L - 885	（第124図７）	19. L - 910	（第125図１）	20. L - 892	（第125図２）
21. L - 913	（第125図３）								

写真256　SD２溝跡出土木製品類４（1～21；約1/6）

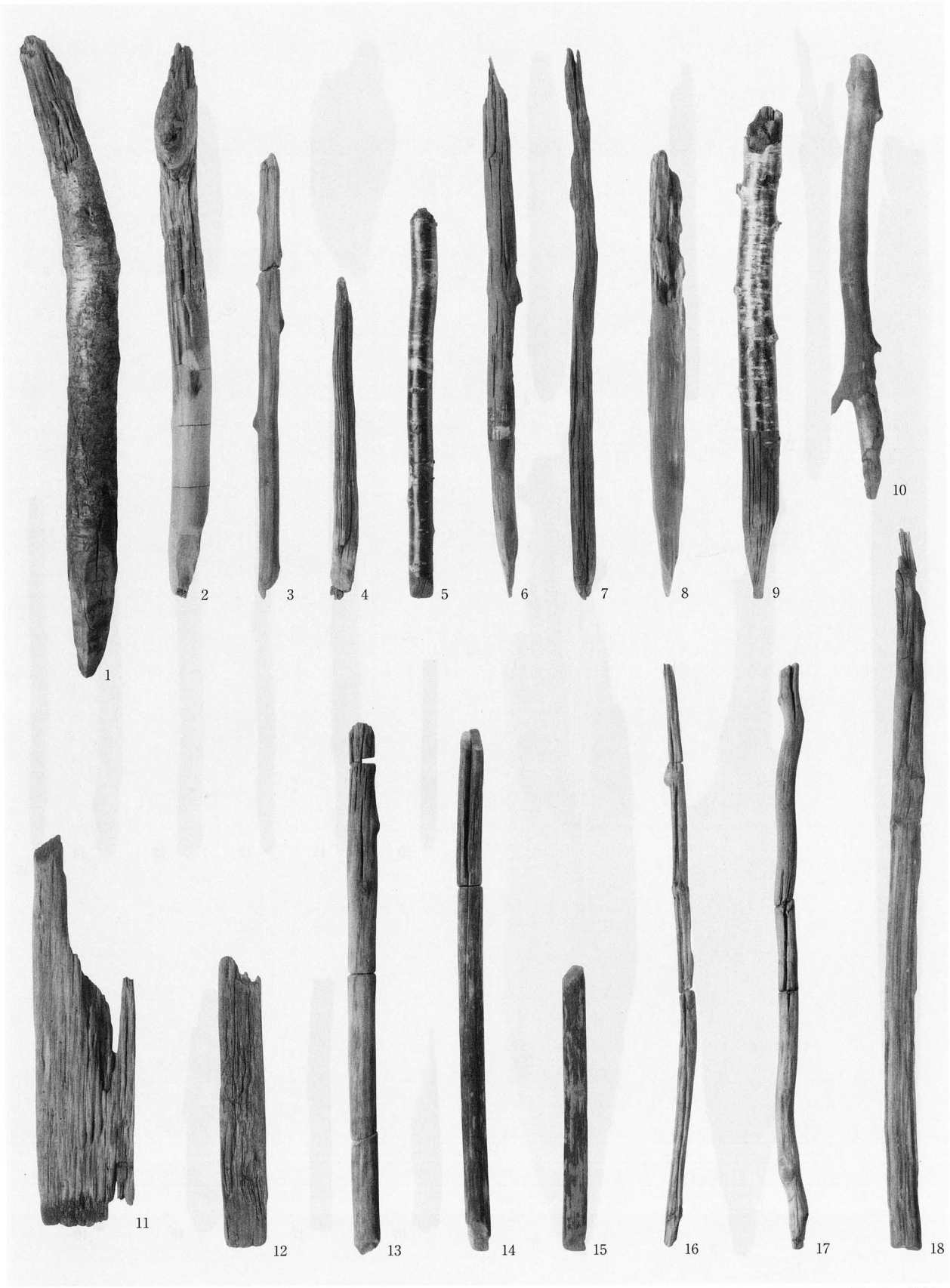

＜図；第４分冊＞

1. L - 908	（第125図４）	2. L - 889	（第125図５）	3. L - 886	（第125図６）	4. L - 843	（第126図１）	5. L - 901	（第126図２）
6. L - 900	（第126図３）	7. L - 888	（第126図４）	8. L - 890	（第126図５）	9. L - 881	（第126図６）	10. L - 882	（第126図７）
11. L - 920	（第127図１）	12. L - 914	（第127図２）	13. L - 931	（第127図３）	14. L - 930	（第127図４）	15. L - 932	（第127図５）
16. L - 924	（第127図６）	17. L - 925	（第127図７）	18. L - 922	（第127図８）				

写真257　SD２溝跡出土木製品類５・SD５溝跡出土木製品類１（1～18；約1/6）

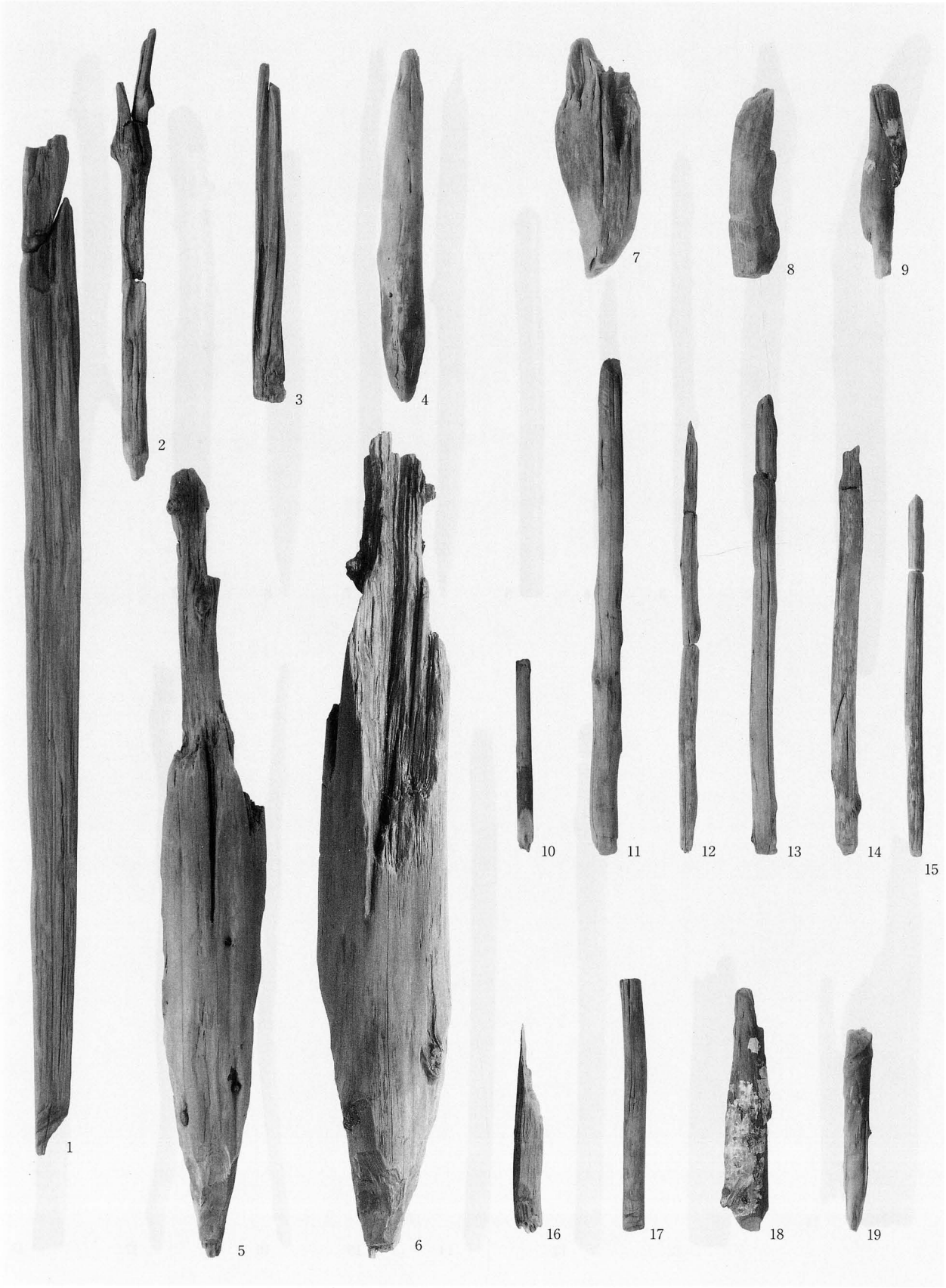

＜図；第４分冊＞

1. L - 941	（第127図９）	2. L - 939	（第128図１）	3. L - 938	（第128図２）	4. L - 940	（第128図３）	5. L - 921	（第128図４）
6. L - 1142	（第128図５）	7. L - 915	（第129図１）	8. L - 917	（第129図２）	9. L - 919	（第129図３）	10. L - 937	（第129図４）
11. L - 935	（第129図５）	12. L - 929	（第129図６）	13. L - 933	（第129図７）	14. L - 928	（第129図８）	15. L - 927	（第129図９）
16. L - 942	（第129図10）	17. L - 936	（第129図11）	18. L - 926	（第129図12）	19. L - 918	（第129図13）		

写真258　SD５溝跡出土木製品類２（1～19；約1/6）

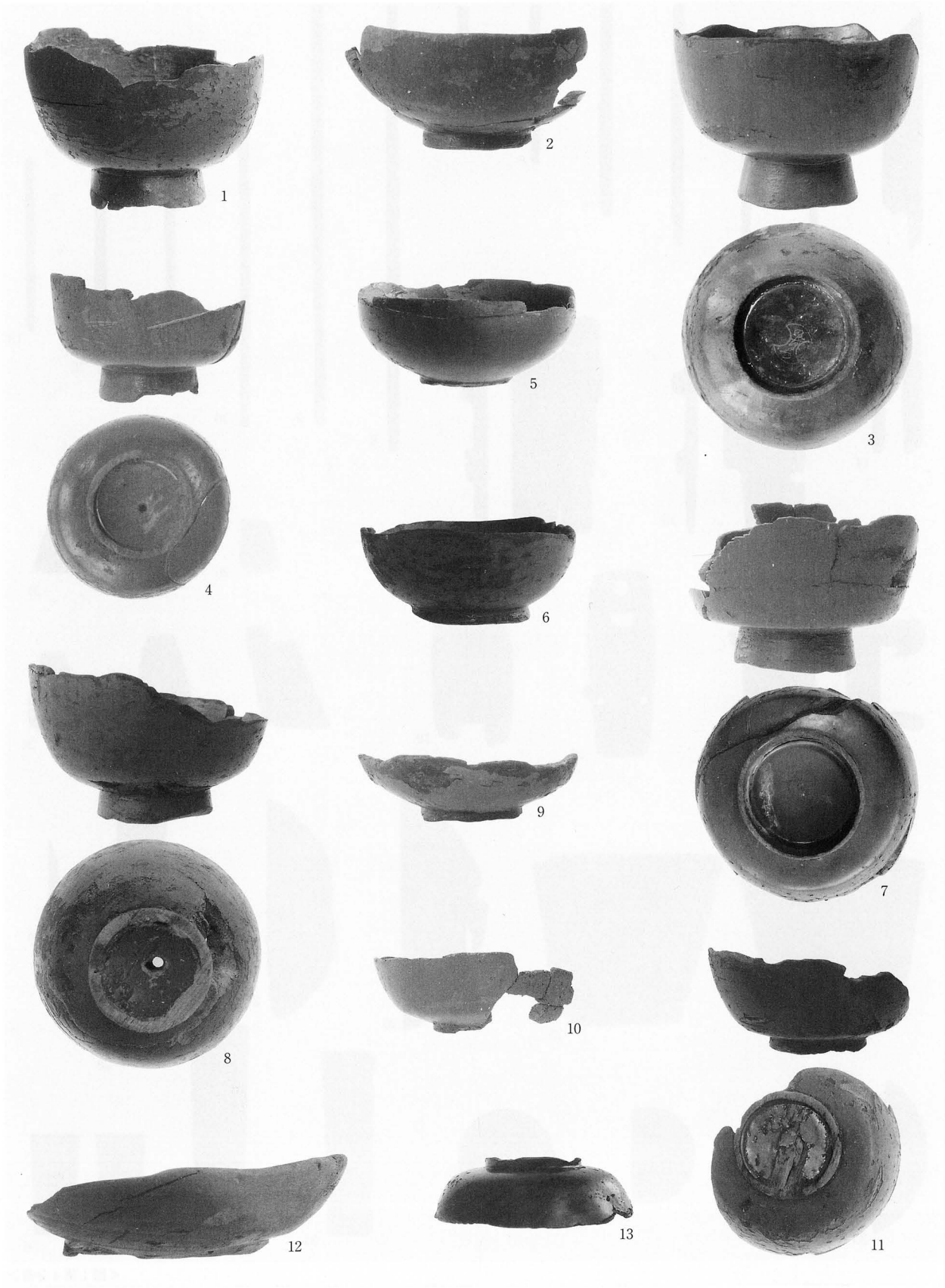

＜図；第４分冊＞

1. L - 970　（第130図１）　2. L - 994　（第130図２）　3. L - 973　（第130図３）　4. L - 971　（第130図４）　5. L - 996　（第130図５）
6. L - 972　（第130図６）　7. L - 986　（第130図７）　8. L - 950　（第130図８）　9. L - 987　（第130図９）　10. L - 947　（第130図10）
11. L - 969　（第130図11）　12. L - 949　（第130図12）　13. L - 984　（第130図13）

写真259　SD26溝跡出土木製品類１（1～13；約1/3）

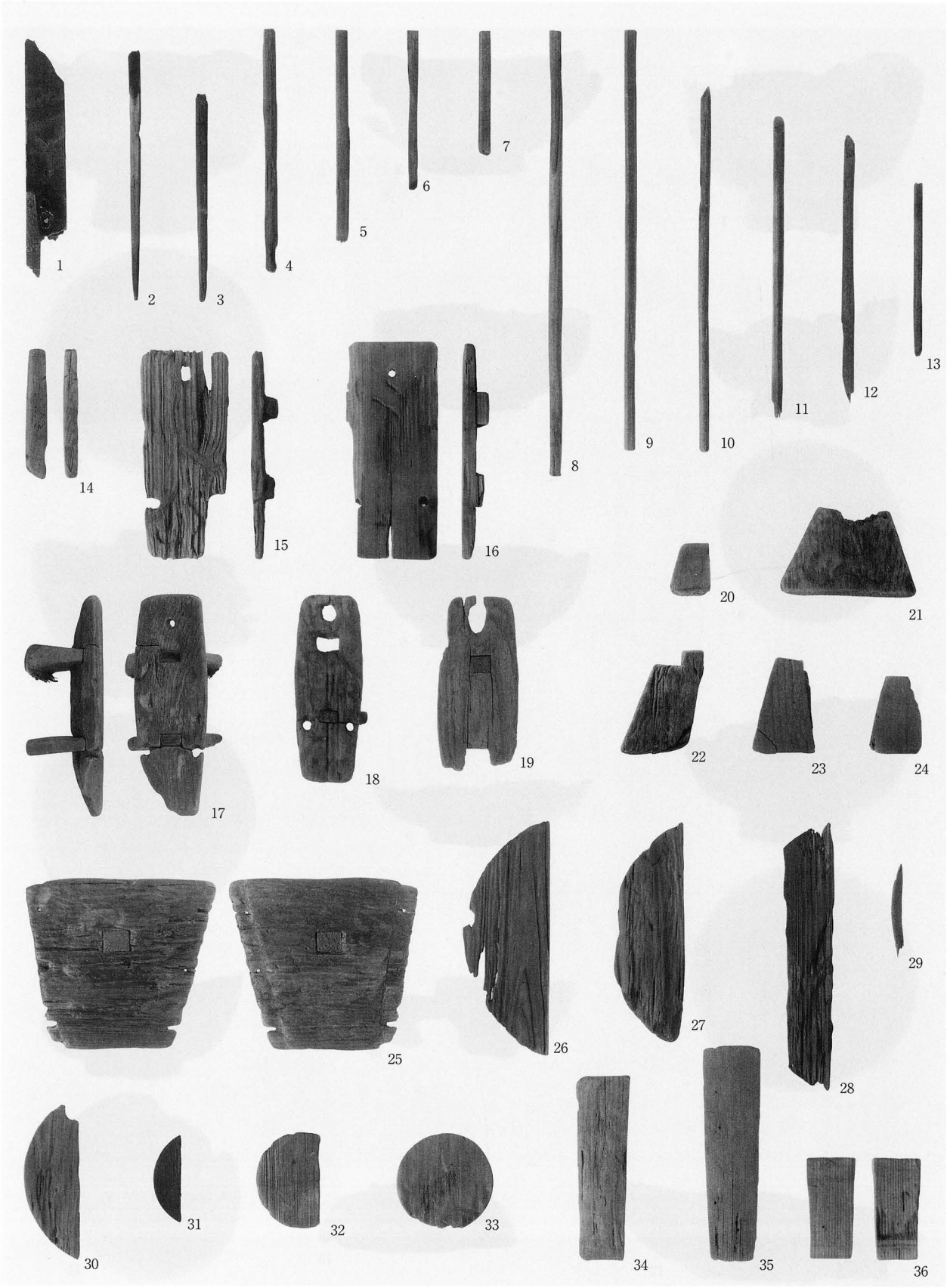

＜図；第４分冊＞

1. L - 951	(第130図14)	2. L - 958	(第130図15)	3. L - 979	(第130図16)	4. L - 974②	(第130図17)	5. L - 999②	(第130図18)
6. L - 974④	(第130図19)	7. L - 974⑤	(第130図20)	8. L - 999①	(第131図１)	9. L - 1003①	(第131図２)	10. L - 1003②	(第131図３)
11. L - 967	(第131図４)	12. L - 974①	(第131図５)	13. L - 974③	(第131図６)	14. L - 954	(第131図７)	15. L - 968	(第131図８)
16. L - 995	(第131図９)	17. L - 948	(第131図10)	18. L - 985	(第131図11)	19. L - 946	(第132図１)	20. L - 952	(第132図２)
21. L - 990	(第132図３)	22. L - 1144	(第132図４)	23. L - 992	(第132図５)	24. L - 991	(第132図６)	25. L - 966	(第132図７)
26. L - 981	(第132図８)	27. L - 962	(第132図９)	28. L - 980	(第132図10)	29. L - 956	(第132図11)	30. L - 983	(第132図12)
31. L - 975	(第132図13)	32. L - 965	(第132図14)	33. L - 963	(第132図15)	34. L - 959	(第132図16)	35. L - 998	(第132図17)
36. L - 1002	(第132図18)								

写真260　SD26溝跡出土木製品類２（1～13；約1/3，14～36；約1/6）

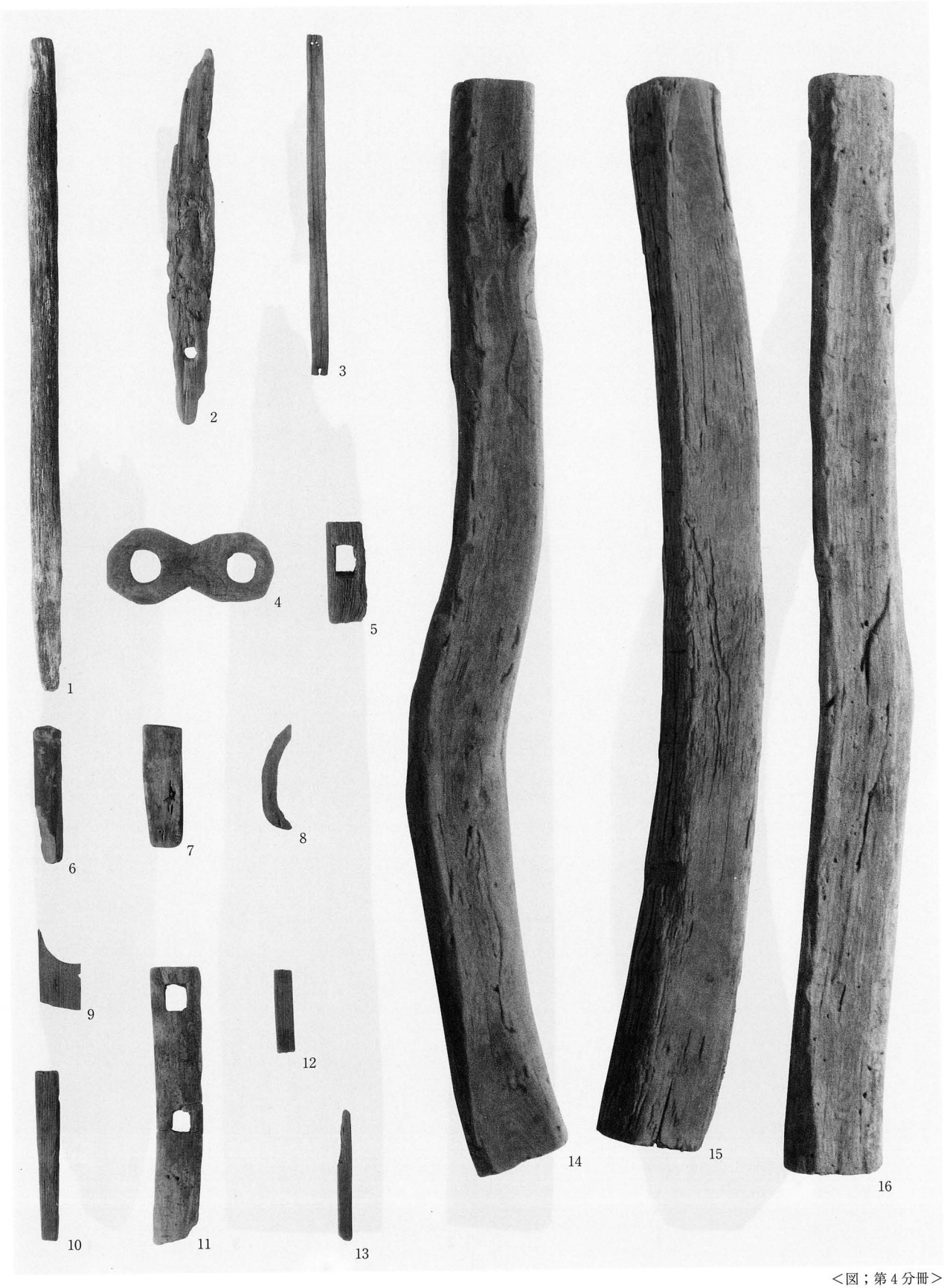

＜図；第４分冊＞

1. L - 1143 （第133図１） 2. L - 964 （第133図２） 3. L - 1000 （第133図３） 4. L - 982 （第133図５） 5. L - 997 （第133図６）
6. L - 1001 （第133図４） 7. L - 988 （第133図７） 8. L - 993 （第133図８） 9. L - 960 （第133図９） 10. L - 977 （第133図10）
11. L - 961 （第133図11） 12. L - 955 （第133図12） 13. L - 957 （第133図13） 14. L - 1146 （第134図１） 15. L - 1148 （第134図２）
16. L - 1149 （第134図３）

写真261　SD26溝跡出土木製品類３（1～13；約1/6，14～16；約1/9）

＜図；第４分冊＞

1. L - 1147　（第135図１）　2. L - 1150　（第135図２）　3. L - 1145　（第136図１）　4. L - 1004　（第136図２）　5. L - 1005　（第136図３）
6. L - 1007　（第136図４）　7. L - 1006　（第136図５）

写真262　SD26溝跡出土木製品類４（1～3；約1/9，4～7；1/6）

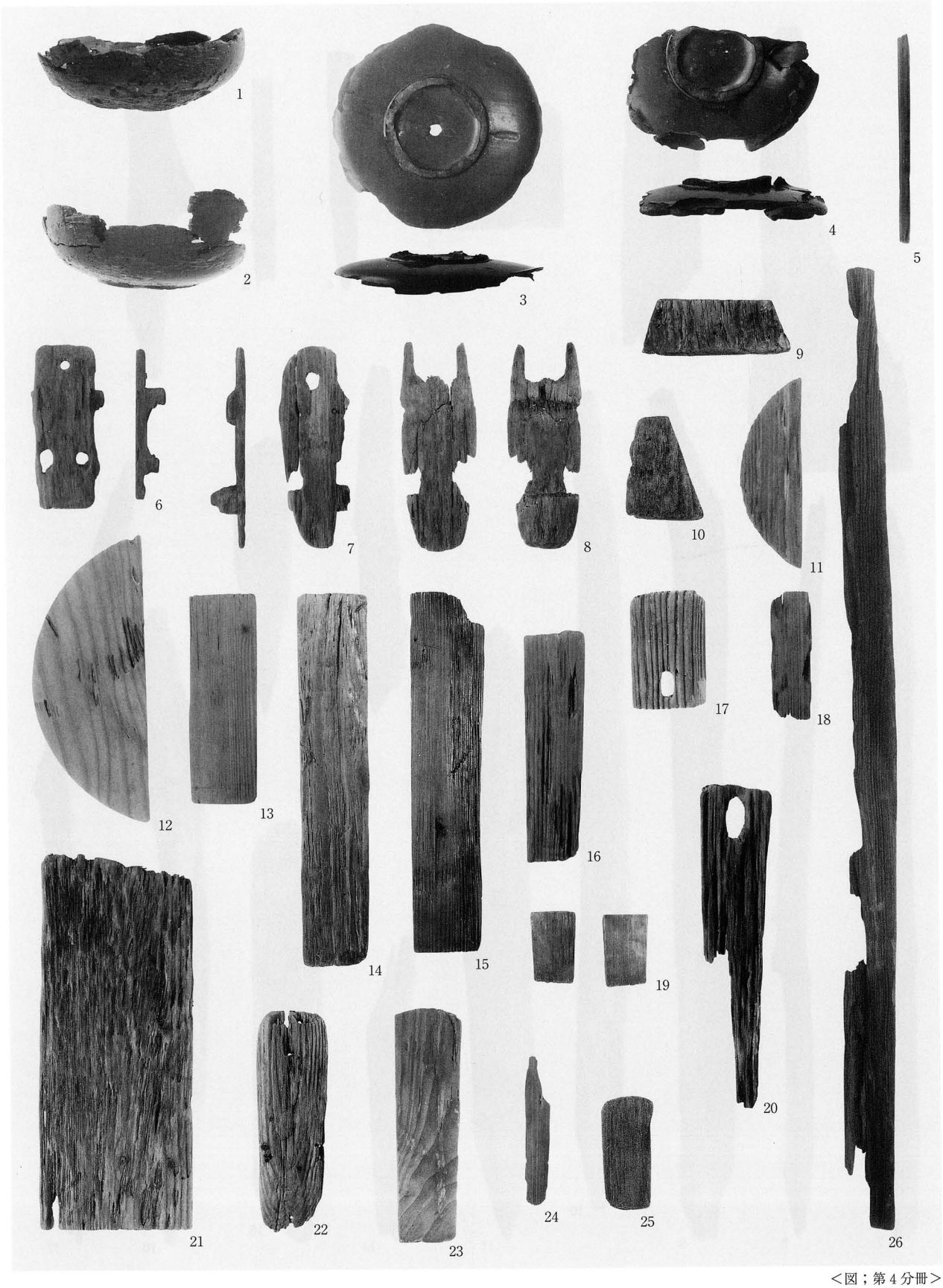

＜図；第４分冊＞

1. L - 1011 （第137図１）　2. L - 1028 （第137図２）　3. L - 1009 （第137図３）　4. L - 1029 （第137図４）　5. L - 1014 （第137図５）
6. L - 1010 （第137図６）　7. L - 1013 （第137図７）　8. L - 1012 （第137図８）　9. L - 1043 （第137図９）　10. L - 1044 （第137図10）
11. L - 1019 （第137図12）　12. L - 1020 （第137図13）　13. L - 1015 （第137図14）　14. L - 1047 （第138図１）　15. L - 1045 （第138図２）
16. L - 1016 （第138図３）　17. L - 1042 （第138図４）　18. L - 1152 （第138図５）　19. L - 1031 （第138図６）　20. L - 1046 （第138図７）
21. L - 1084 （第138図８）　22. L - 1041 （第138図９）　23. L - 1083 （第138図10）　24. L - 1018 （第138図11）　25. L - 1032 （第138図12）
26. L - 1021 （第139図１）

写真263　SD28溝跡出土木製品類１（1～5・25；約1/3，6～24；約1/6，26；約1/9）

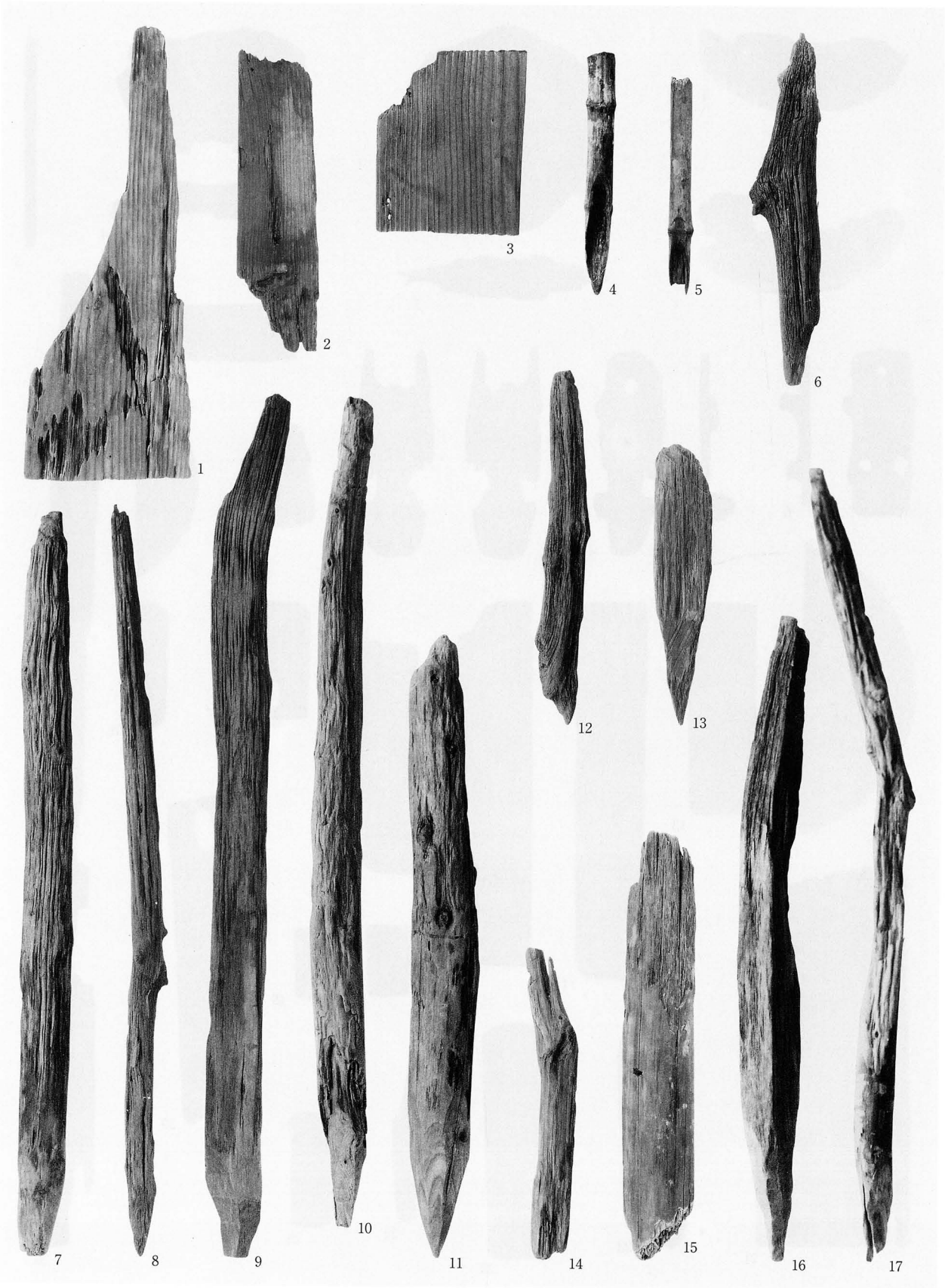

＜図；第４分冊＞

1. L - 1017 （第139図２） 2. L - 1025 （第139図３） 3. L - 1048 （第139図４） 4. L - 1068 （第139図５） 5. L - 1049 （第139図６）
6. L - 1034 （第139図７） 7. L - 1039 （第139図８） 8. L - 1040 （第139図９） 9. L - 1033 （第140図１） 10. L - 1037 （第140図２）
11. L - 1038 （第140図３） 12. L - 1036 （第140図４） 13. L - 1053 （第140図５） 14. L - 1064 （第140図６） 15. L - 1069 （第140図７）
16. L - 1081 （第141図１） 17. L - 1082 （第141図２）

写真264　SD28溝跡出土木製品類２（1～17；約1/6）

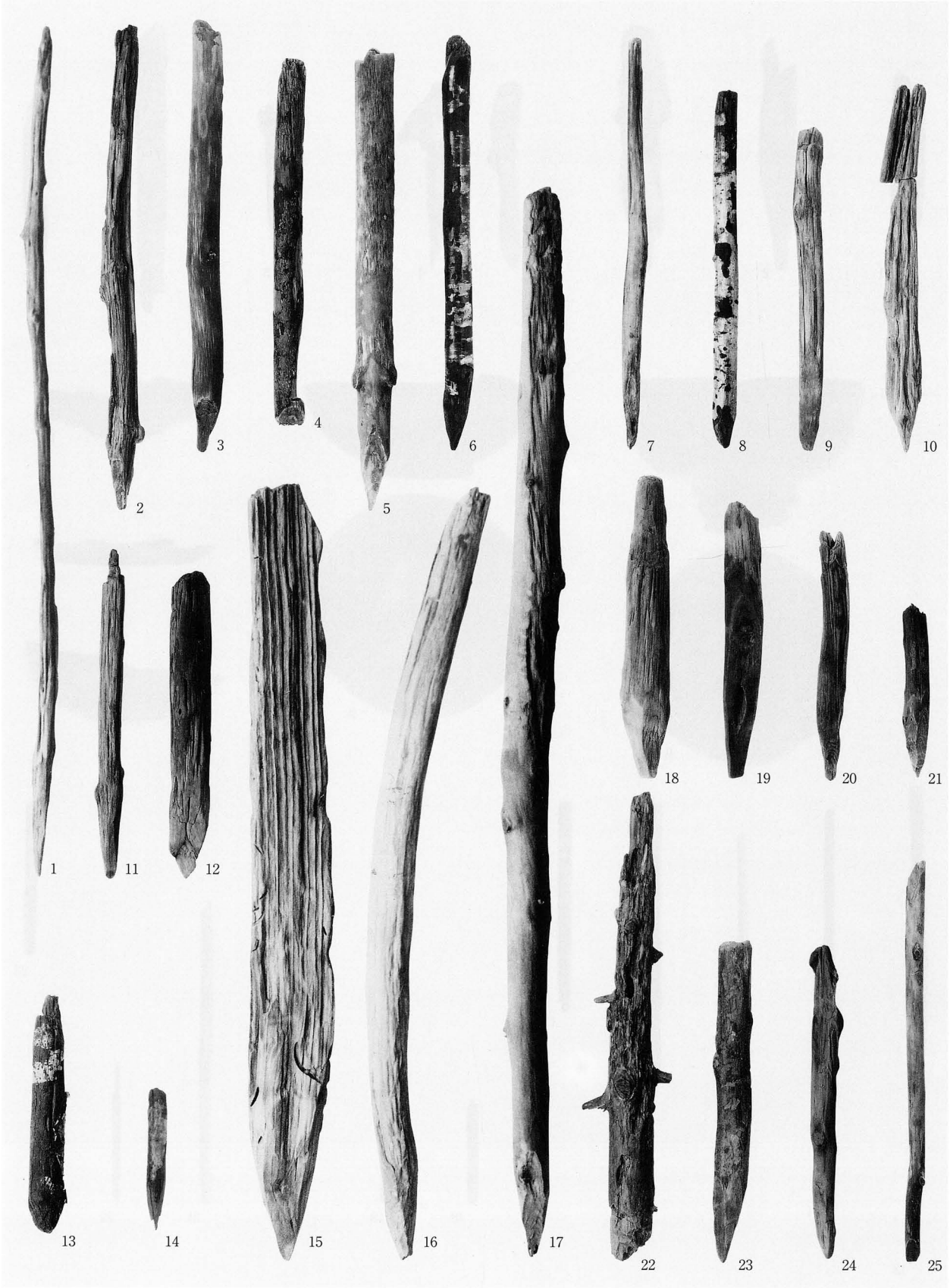

＜図；第４分冊＞

1. L - 1077 （第141図３）	2. L - 1054 （第141図４）	3. L - 1055 （第141図５）	4. L - 1059 （第141図６）	5. L - 1070 （第142図１）
6. L - 1057 （第142図２）	7. L - 1074 （第142図３）	8. L - 1065 （第142図４）	9. L - 1061 （第142図５）	10. L - 1052 （第142図６）
11. L - 1067 （第142図７）	12. L - 1060 （第142図８）	13. L - 1051 （第142図９）	14. L - 1022 （第142図10）	15. L - 1079 （第143図１）
16. L - 1080 （第143図２）	17. L - 1078 （第143図３）	18. L - 1066 （第143図４）	19. L - 1050 （第143図５）	20. L - 1056 （第143図６）
21. L - 1062 （第143図７）	22. L - 1027 （第144図１）	23. L - 1026 （第144図２）	24. L - 1063 （第144図３）	25. L - 1035 （第144図４）

写真265　ＳＤ28溝跡出土木製品類３（1～25；約1/6）

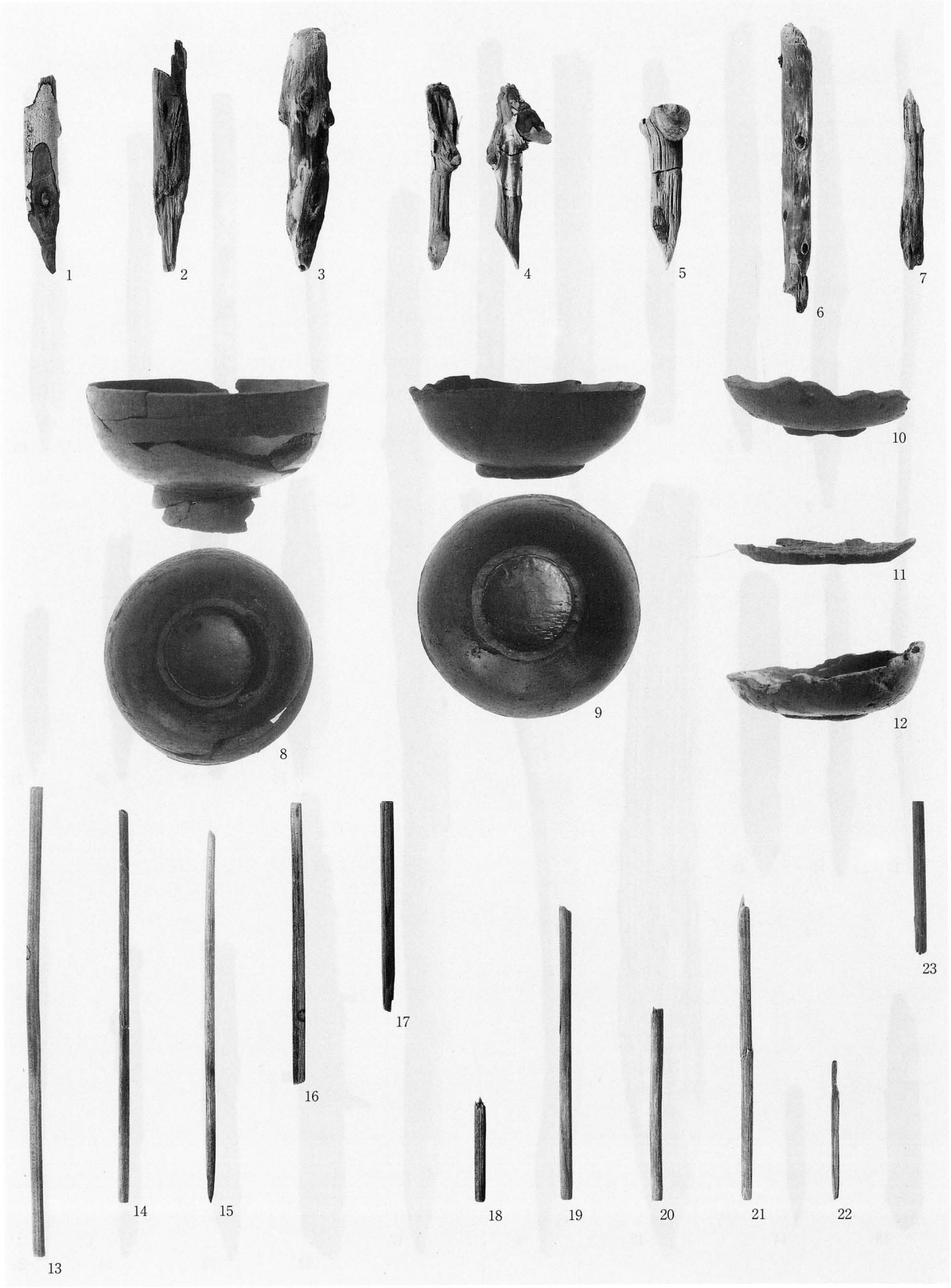

＜図；第４分冊＞

1. L - 1023 （第144図５） 2. L - 1073 （第144図９） 3. L - 1072 （第144図７） 4. L - 1075 （第144図８） 5. L - 1058 （第144図６）
6. L - 1076 （第144図10） 7. L - 1071 （第144図11） 8. L - 1108 （第145図１） 9. L - 1104 （第145図２） 10. L - 1088 （第145図３）
11. L - 1109 （第145図４） 12. L - 1085 （第145図５） 13. L - 1112 （第145図６） 14. L - 1116② （第145図７） 15. L - 1116① （第145図８）
16. L - 1106③ （第145図９） 17. L - 1106② （第145図10） 18. L - 1106① （第145図11） 19. L - 1111① （第145図12） 20. L - 1111② （第145図13）
21. L - 1093② （第145図14） 22. L - 1093① （第145図15） 23. L - 1094 （第145図16）

写真266　SD28溝跡出土木製品類４（1～7；約1/6，8～23；約1/3）

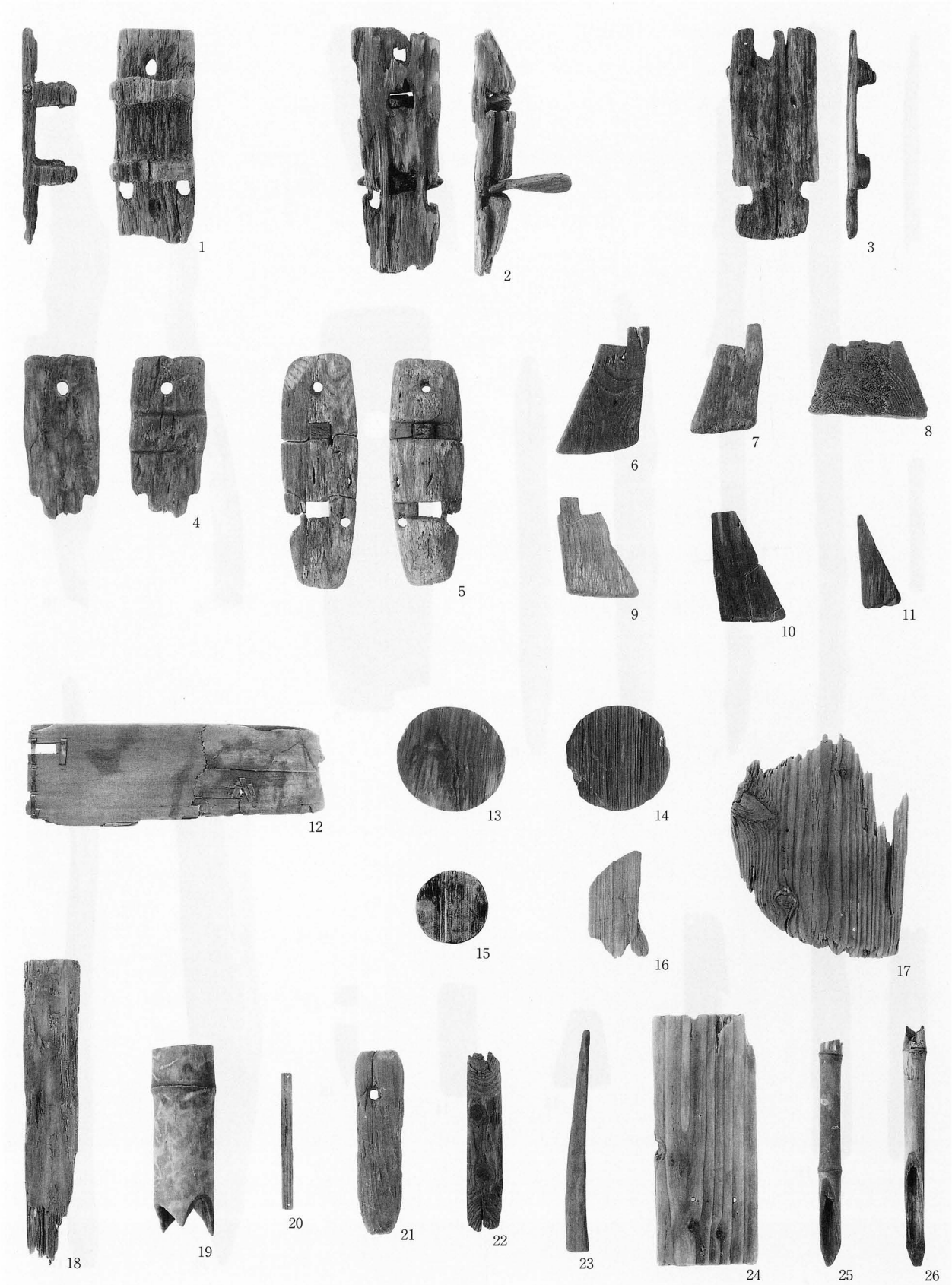

＜図；第４分冊＞

1. L - 1087 （第146図１） 2. L - 1099 （第146図２） 3. L - 1086 （第146図３） 4. L - 1103 （第146図４） 5. L - 1121 （第146図５）
6. L - 1100 （第146図６） 7. L - 1117 （第146図７） 8. L - 1126 （第146図８） 9. L - 1113 （第146図９） 10. L - 1124 （第146図10）
11. L - 1130 （第146図11） 12. L - 1107 （第147図１） 13. L - 1128 （第147図２） 14. L - 1091 （第147図３） 15. L - 1110 （第147図４）
16. L - 1118 （第147図５） 17. L - 1096 （第147図６） 18. L - 1102 （第147図７） 19. L - 1127 （第147図８） 20. L - 1125 （第147図９）
21. L - 1115 （第147図10） 22. L - 1090 （第147図11） 23. L - 1095 （第147図12） 24. L - 1098 （第147図13） 25. L - 1129 （第148図１）
26. L - 1097 （第148図２）

写真267　SD28溝跡出土木製品類５（1～26；約1/6）

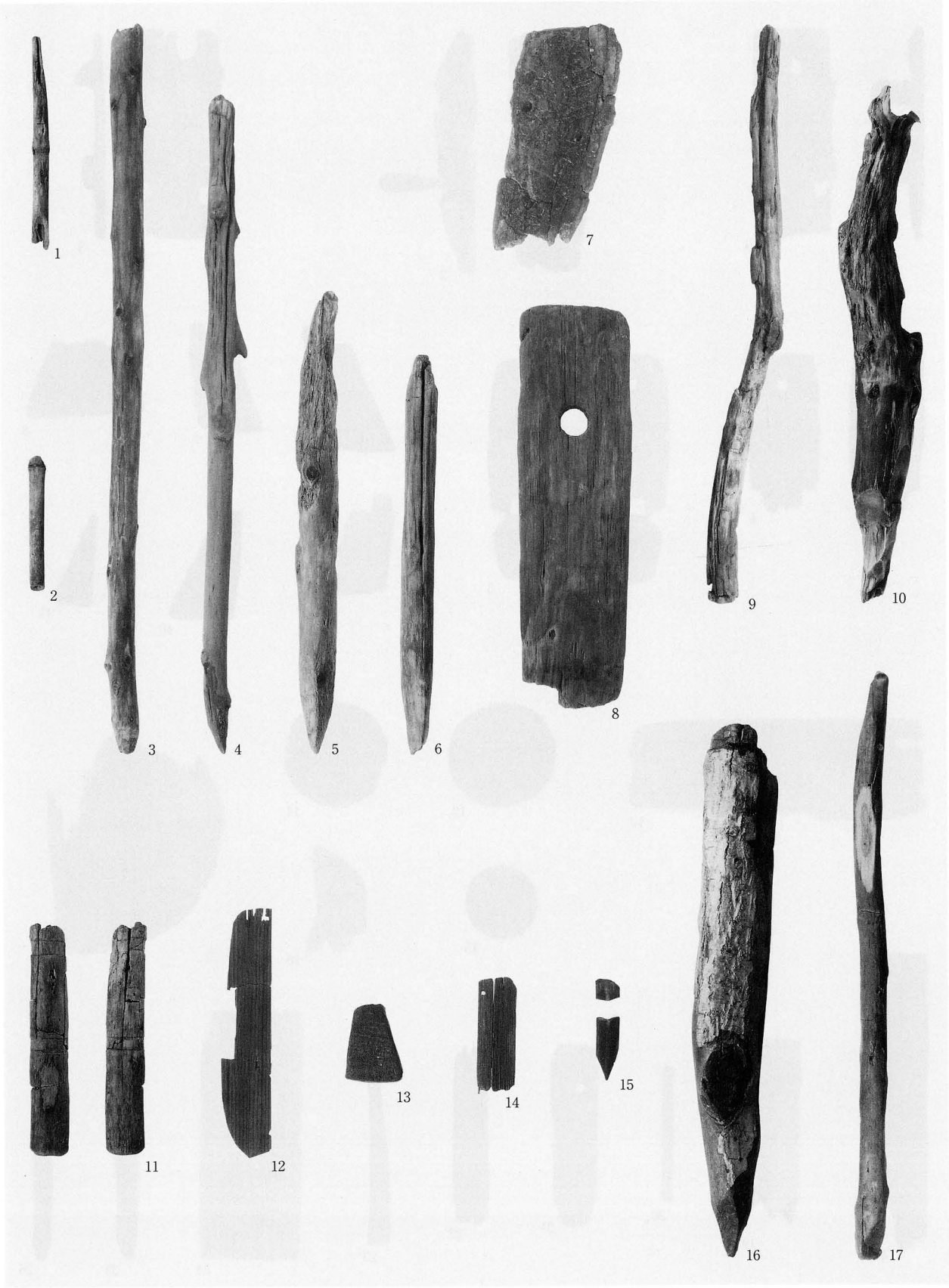

＜図；第４分冊＞

1. L - 1092②（第148図３）　2. L - 1092①（第148図４）　3. L - 1122（第148図５）　4. L - 1123（第148図６）　5. L - 1120（第148図７）
6. L - 1119（第148図８）　7. L - 1131（第149図１）　8. L - 1134（第149図２）　9. L - 1132（第149図３）　10. L - 1133（第149図４）
11. L - 1138（第150図１）　12. L - 1135（第150図２）　13. L - 1139（第150図３）　14. L - 1137（第150図４）　15. L - 1140（第150図５）
16. L - 1141（第150図７）　17. L - 1136（第150図６）

写真268　SD28溝跡出土木製品類６・SD30・44溝跡出土木製品類（1～6・8～17；約1/6，7；約1/3）

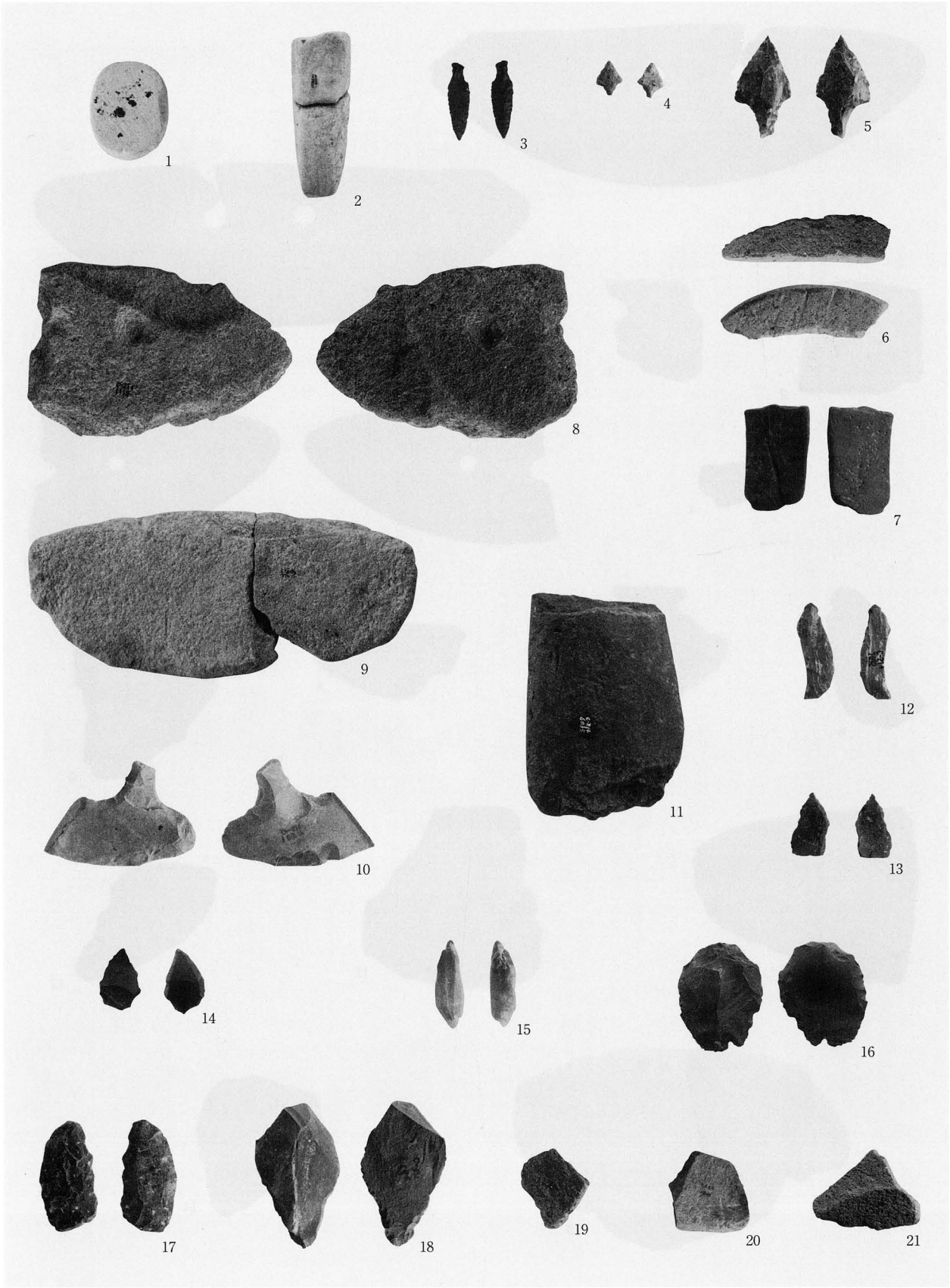

＜図；第４分冊＞

1. Kd - 49 （第151図１） 2. Kf - 122 （第151図２） 3. Kj - 22 （第151図３） 4. Kh - 243 （第151図５） 5. Kh - 246 （第151図４）
6. Kd - 99 （第151図６） 7. Kd - 94 （第151図７） 8. Ke - 147 （第151図８） 9. Ke - 133+149 （第151図９）
10. Kj - 17 （第152図３） 11. Kf - 16 （第152図１） 12. Kh - 1131 （第152図２） 13. Ki - 169 （第152図５） 14. Ka - 238 （第152図６）
15. Ka - 47 （第152図８） 16. Ka - 233 （第152図４） 17. Ka - 234 （第152図７） 18. Ka - 236 （第152図９） 19. Ka - 404 （第152図10）
20. Ka - 406 （第152図11） 21. Ka - 405 （第152図12）

写真269　第Ⅱa・Ⅱb・Ⅱc層出土石器（1・2・4・5・8～18；約1/2，3・6・7・19～21；約1/4）

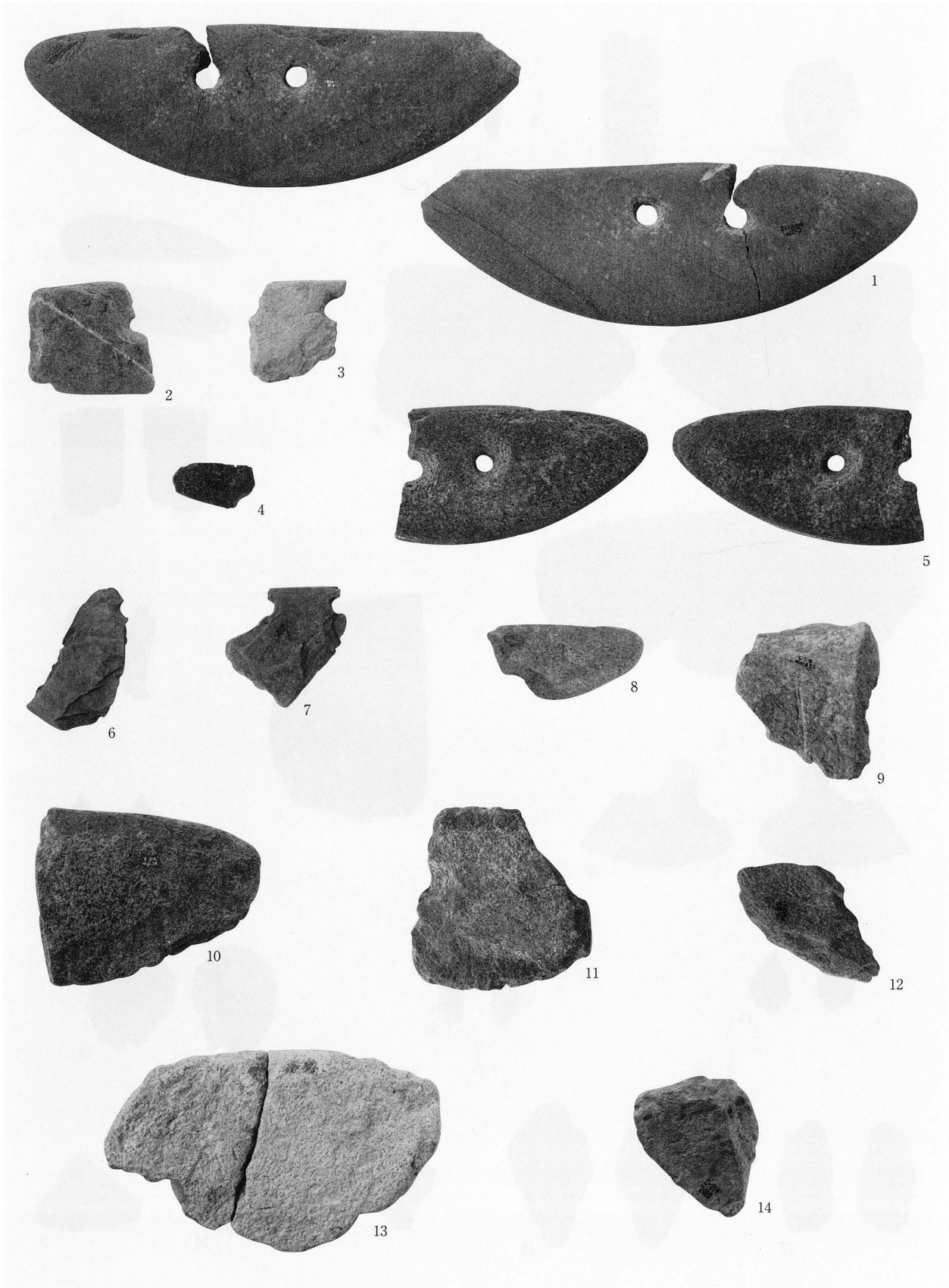

＜図；第４分冊＞

1. Ke - 79+83（第153図１）　2. Ke - 75　（第153図２）　3. Ke - 81　（第153図４）　4. Ke - 82　（第153図６）　5. Ke - 84　（第153図３）
6. Ke - 74　（第153図７）　7. Ke - 76　（第153図５）　8. Ke - 80　（第153図８）　9. Ke - 138（第153図11）　10. Ke - 137（第153図10）
11. Ke - 102（第153図９）　12. Ke - 139（第154図４）　13. Ke - 134（第154図１）　14. Ke - 54　（第154図３）

写真270　第Ⅳ・Ⅳa層出土石器１（1～14；約1/2）

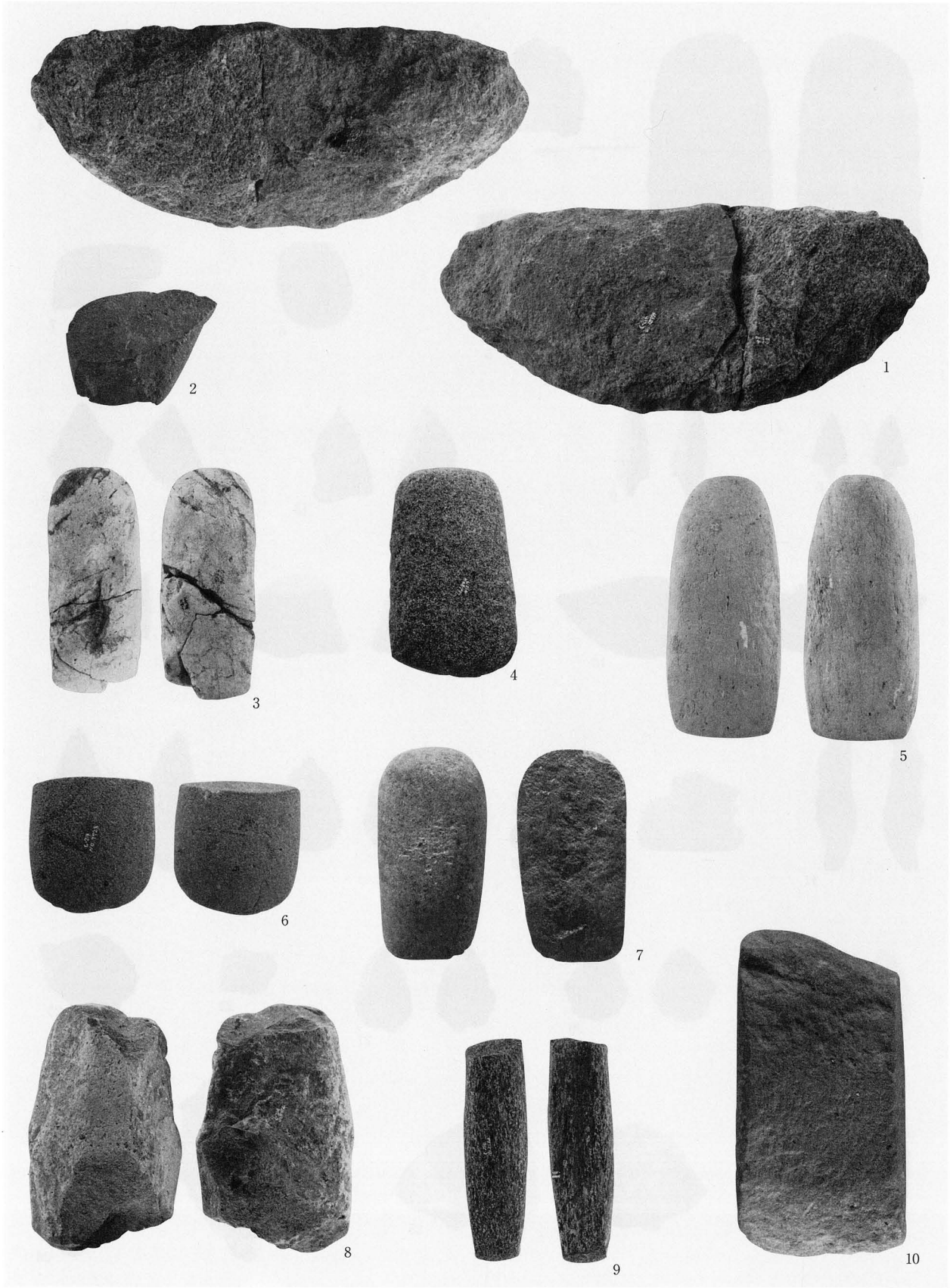

＜図；第４分冊＞

1. Ke - 131+136（第154図２）　2. Kf - 73　（第154図５）　3. Kf - 67　（第154図７）　4. Kf - 90　（第155図２）　5. Kf - 60　（第154図６）
6. Kf - 14　（第155図４）　7. Kf - 143　（第155図１）　8. Kf - 93　（第155図６）　9. Kf - 118　（第155図５）　10. Kf - 26　（実測図なし）

写真271　第Ⅳ・Ⅳa層出土石器２（1～10；約1/2）

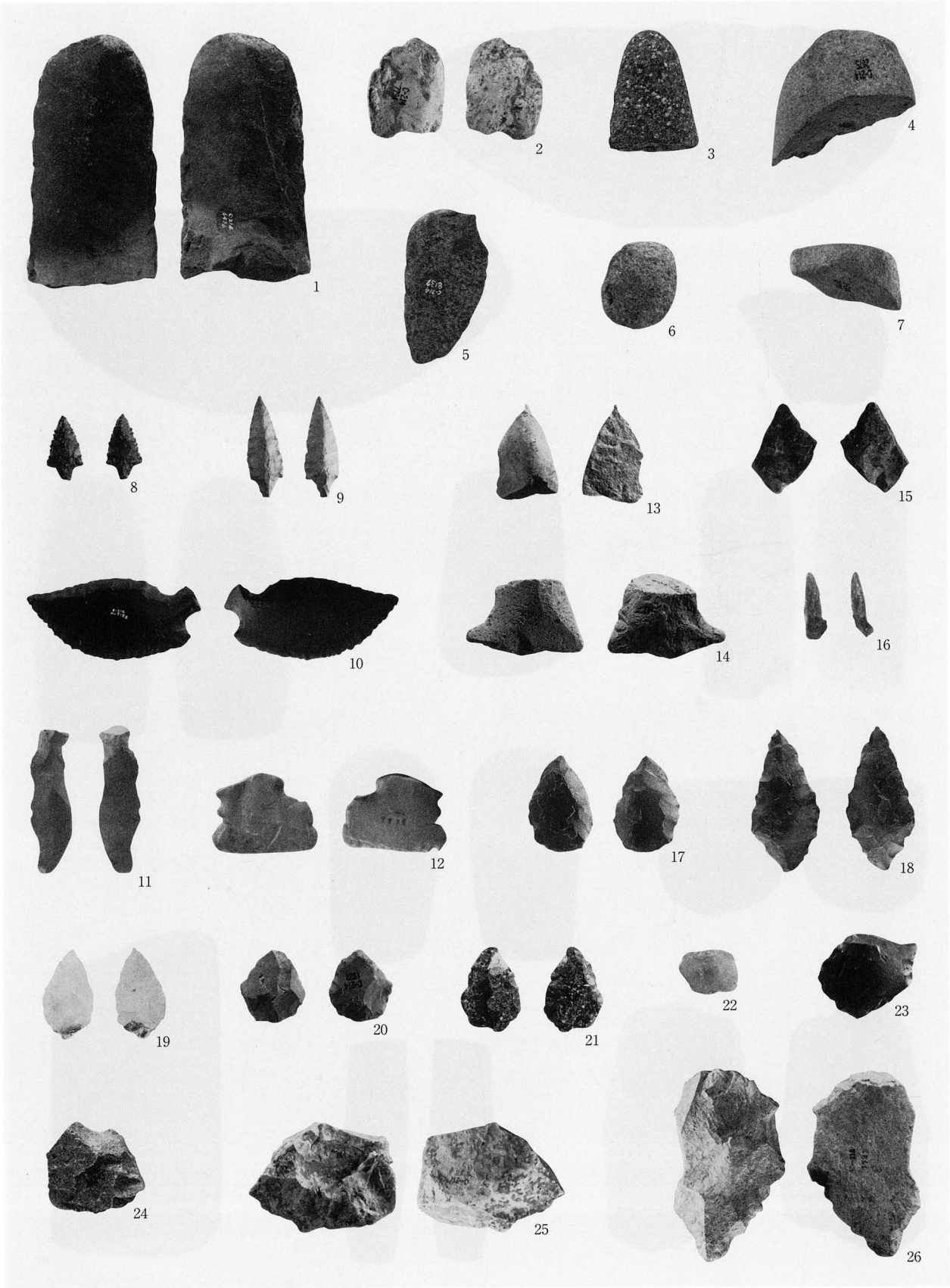

＜図；第４分冊＞

1. Kf - 103 （第155図７） 2. Kf - 79 （第155図３） 3. Kf - 141 （第155図９） 4. Kf - 33 （第155図８） 5. Kf - 48 （第155図12）
6. Kf - 50 （第155図11） 7. Kf - 84 （第155図10） 8. Kh - 303 （第156図１） 9. Kh - 309 （第156図２） 10. Kj - 18 （第156図８）
11. Kj - 19 （第156図９） 12. Kj - 24 （第156図７） 13. Ki - 173 （第156図３） 14. Ki - 172 （第156図５） 15. Ki - 170 （第156図６）
16. Ki - 171 （第156図４） 17. Ka - 14 （第157図２） 18. Ka - 13 （第157図１） 19. Ka - 16 （第157図３） 20. Ka - 243 （第157図４）
21. Ka - 247 （第157図５） 22. Ka - 251 （第157図11） 23. Ka - 242 （第157図８） 24. Ka - 240 （第157図６） 25. Ka - 241 （第157図７）
26. Ka - 253 （第157図９）

写真272　第Ⅳ・Ⅳa層出土石器３（1～12・15～26；約1/2，13・14；約1/4）

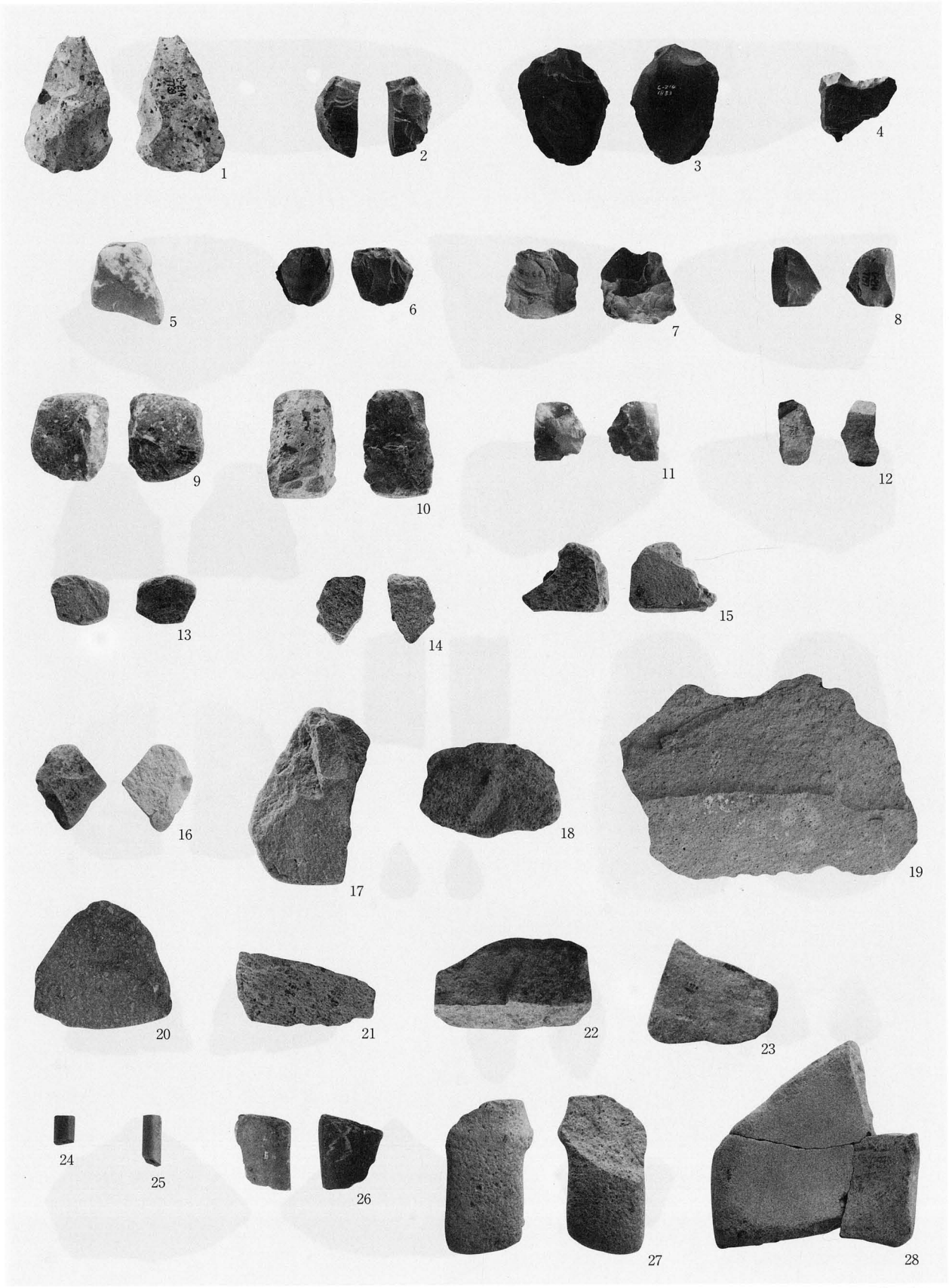

＜図；第４分冊＞

1. Ka - 250 （第157図10）	2. Ka - 246 （第157図15）	3. Ka - 239 （第157図13）	4. Ka - 248 （第157図12）	5. Ka - 417 （第157図14）
6. Ka - 48 （第158図２）	7. Ka - 54 （第158図１）	8. Ka - 49 （第158図３）	9. Ka - 50 （第158図４）	10. Ka - 53 （第158図５）
11. Ka - 51 （第158図６）	12. Ka - 411 （第158図９）	13. Ka - 412 （第158図10）	14. Ka - 407 （第158図12）	15. Ka - 408 （第158図13）
16. Ka - 415 （第158図11）	17. Ka - 414 （第158図７）	18. Ka - 413 （第158図８）	19. Kg - 136 （第158図14）	20. Kg - 323 （第159図１）
21. Kg - 309 （第159図２）	22. Kg - 308 （第159図３）	23. Kg - 313 （第159図４）	24. Kd - 3 （第159図５）	25. Kd - 4 （第159図６）
26. Kd - 95 （第159図９）	27. Kd - 2 （第159図７）	28. Kd - 96 （第159図８）		

写真273　第Ⅳ・Ⅳa層出土石器４（1～15・24・25；約1/2，16～23・26～28；約1/4）

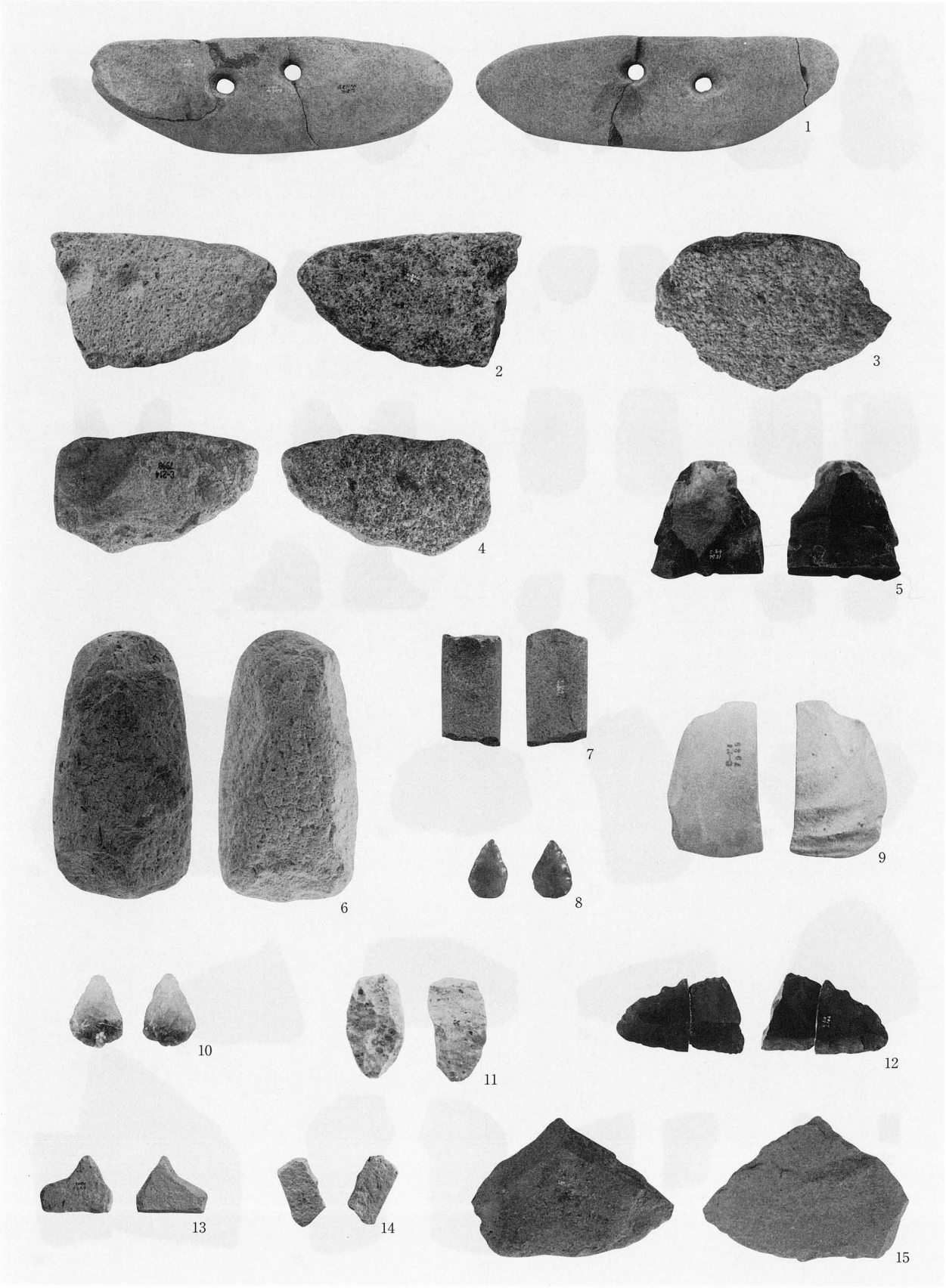

＜図；第４分冊＞

1. Ke - 77+78（第160図１）　2. Ke- 101　（第160図２）　3. Ke - 135　（第160図３）　4. Ke - 151　（第160図４）　5. Kf - 100　（第160図６）
6. Kf - 91　（第160図７）　7. Kf - 126　（第160図５）　8. Kh - 341　（第160図８）　9. Ka - 418　（第160図９）　10. Ka - 15　（第160図10）
11. Ka- 52　（第160図11）　12. Ka -244+261（第161図３）　13. Ka - 409　（第161図４）　14. Ka - 410　（第161図５）　15. Kg - 137　（第161図６）

写真274　第Ⅳb層出土石器（1～12；約1/2，13～15；約1/4）

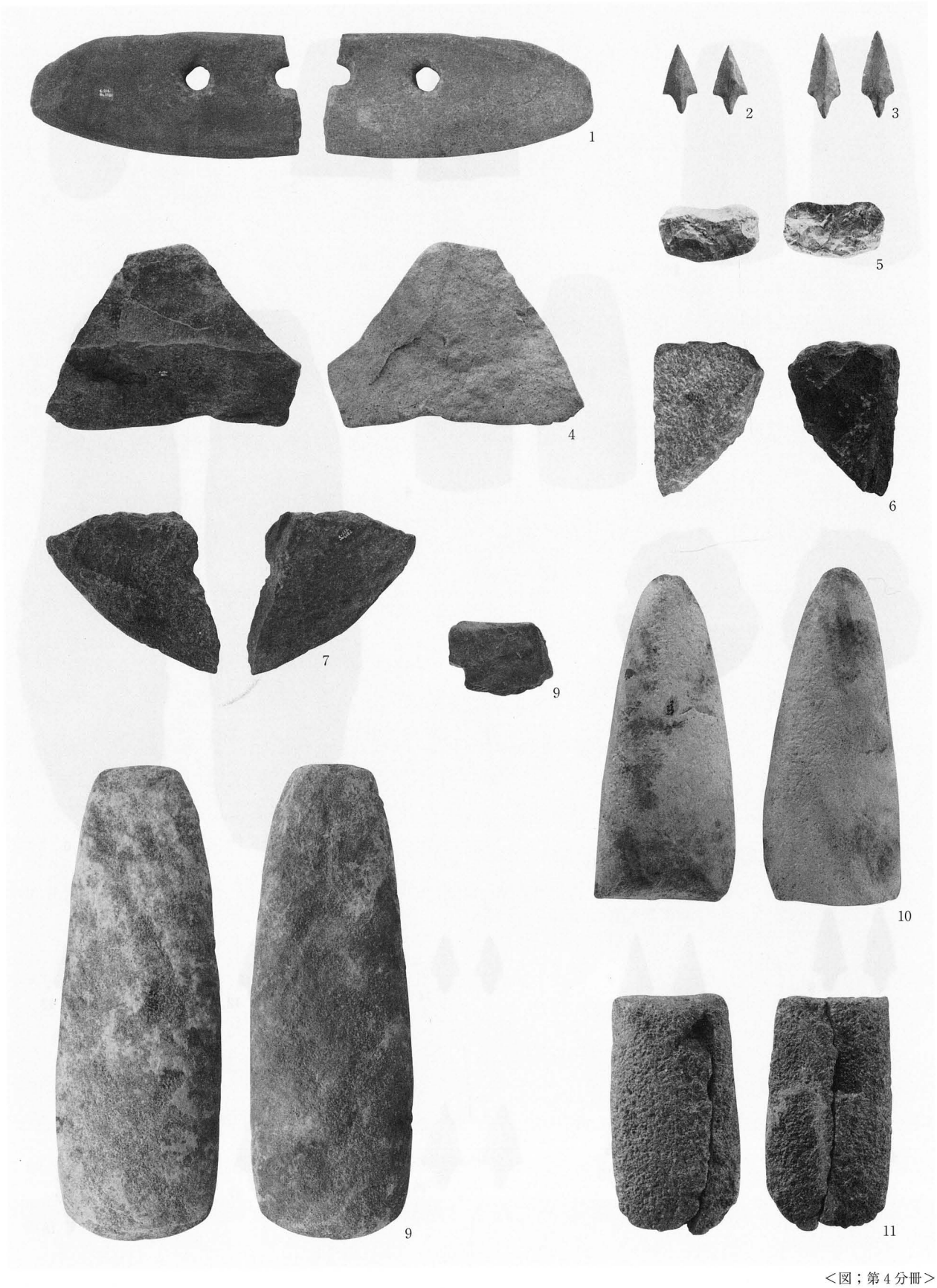

＜図；第４分冊＞

1. Ke - 22 （第161図７） 2. Kh - 2 （第161図９） 3. Kh - 1 （第161図10） 4. Kg - 233 （第161図11） 5. Ka - 344 （第161図８）
6. Ke - 104 （第162図２） 7. Ke - 85 （第162図３） 8. Ke - 21 （第162図１） 9. Kf - 1 （第162図４） 10. Kf - 137 （第163図１）
11. Kf - 68 （第163図２）

写真275　第Ｖa層出土石器・第Ｖb層出土石器１（1～3・6～11；約1/2，4・5；約1/4）

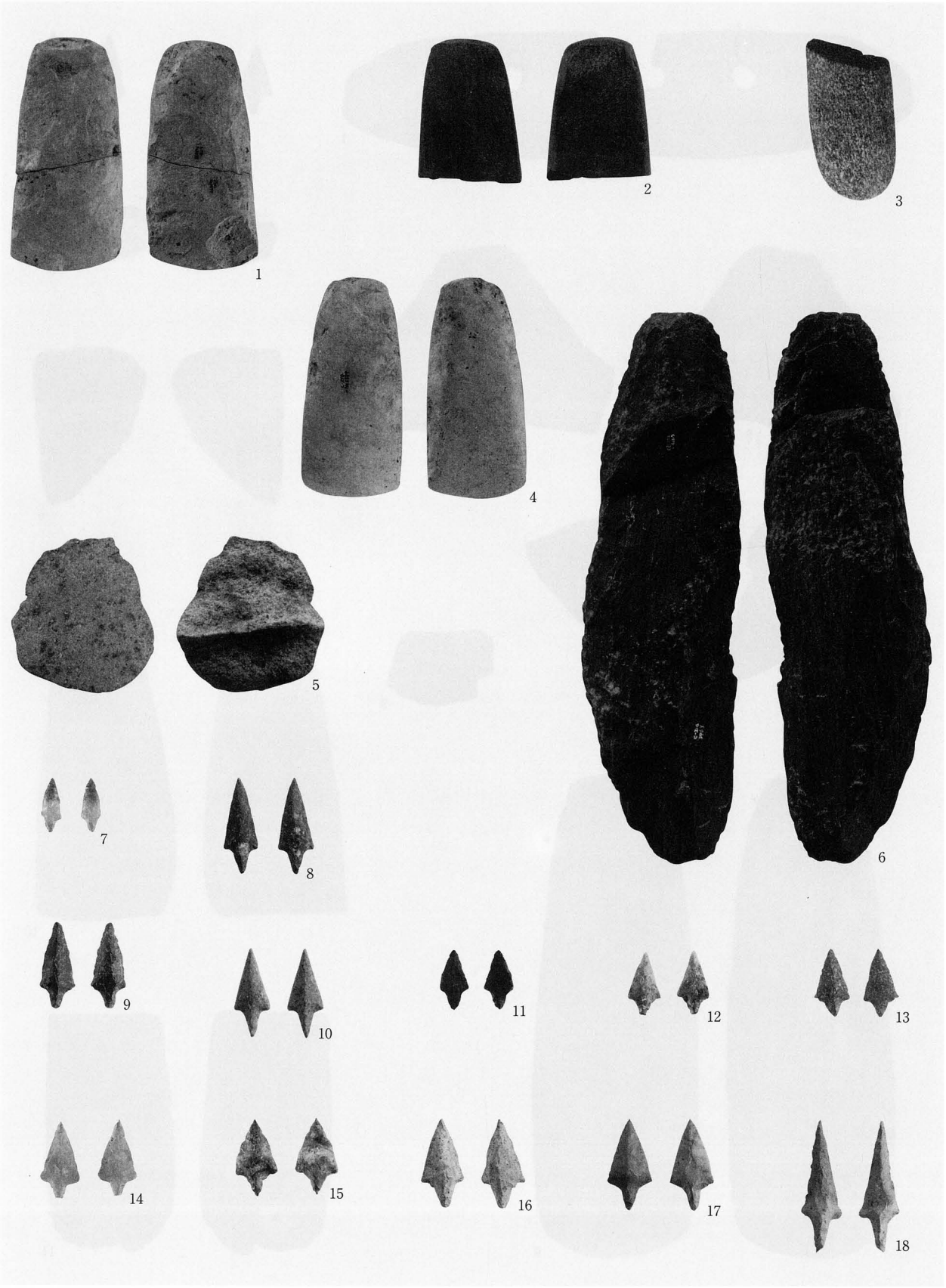

＜図；第４分冊＞

1. Kf - 66 （第162図５） 2. Kf - 83 （第163図４） 3. Kf - 132 （第163図６） 4. Kf - 58 （第162図６） 5. Kf - 42 （第163図３）
6. Kf - 102 （第163図５） 7. Kh - 13 （第164図１） 8. Kh - 15 （第164図２） 9. Kh - 6 （第164図３） 10. Kh - 16 （第164図４）
11. Kh - 4 （第164図５） 12. Kh - 10 （第164図６） 13. Kh - 9 （第164図７） 14. Kh - 27 （第164図８） 15. Kh - 11 （第164図９）
16. Kh - 14 （第164図10） 17. Kh - 5 （第164図11） 18. Kh - 18 （第164図12）

写真276　第Ｖb層出土石器２（1～18；約1/2）

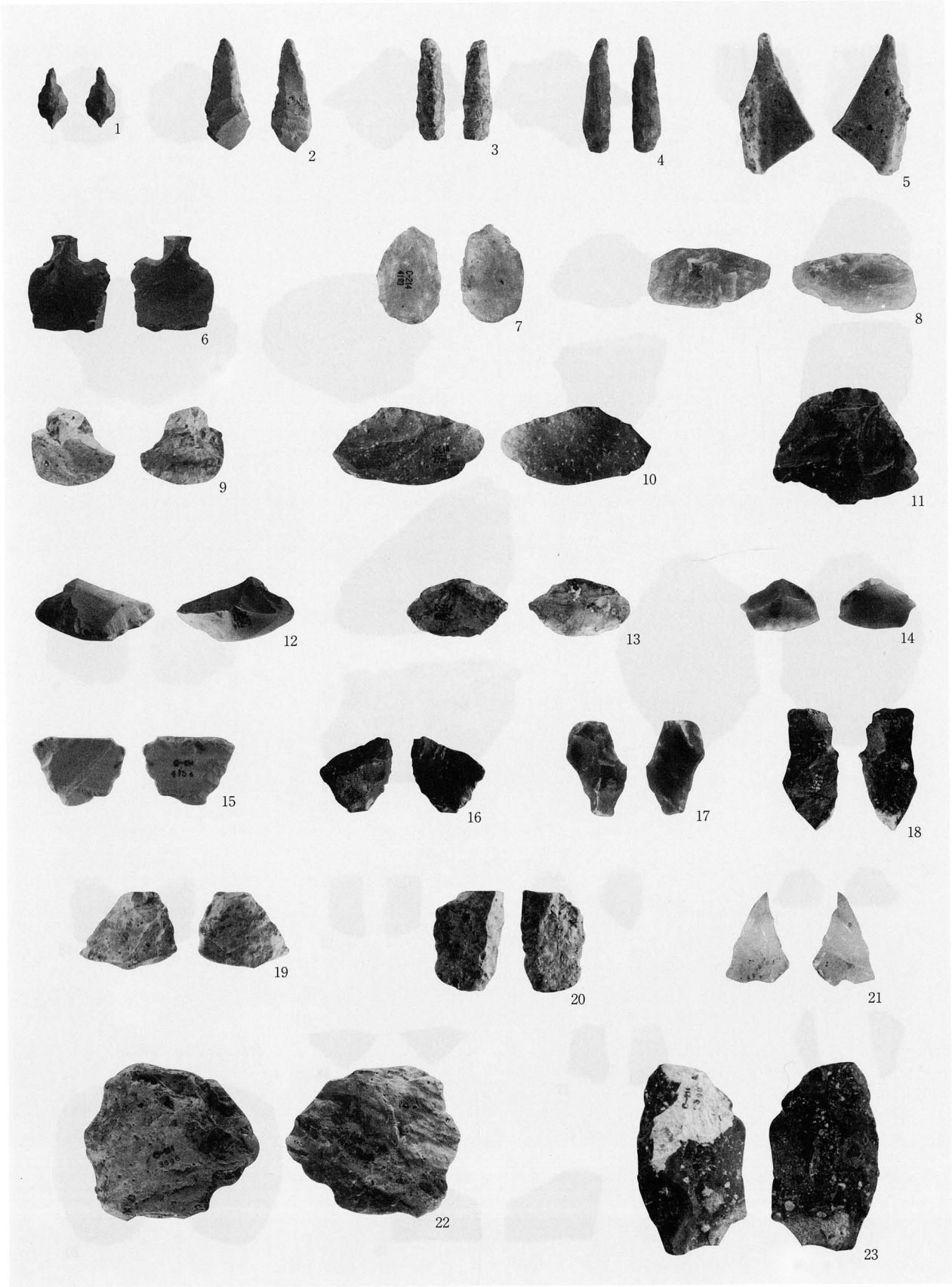

＜図；第４分冊＞

1. Ki - 110 （第164図13）	2. Ki - 105 （第164図14）	3. Ki - 101 （第164図15）	4. Ki - 108 （第164図16）	5. Ki - 109 （第164図17）
6. Kj - 2 （第165図１）	7. Ka - 71 （第165図２）	8. Ka - 79 （第165図４）	9. Ka - 63 （第165図３）	10. Ka - 66 （第165図５）
11. Ka - 59 （第165図７）	12. Ka - 76 （第165図６）	13. Ka - 70 （第165図８）	14. Ka - 73 （第165図９）	15. Ka - 67 （第165図10）
16. Ka - 61 （第165図11）	17. Ka - 60 （第165図12）	18. Ka - 62 （第165図14）	19. Ka - 68 （第165図13）	20. Ka - 65 （第165図15）
21. Ka - 72 （第165図16）	22. Ka - 78 （第166図１）	23. Ka - 77 （第166図４）		

写真277　第Ｖb層出土石器３（1～23；約1/2）

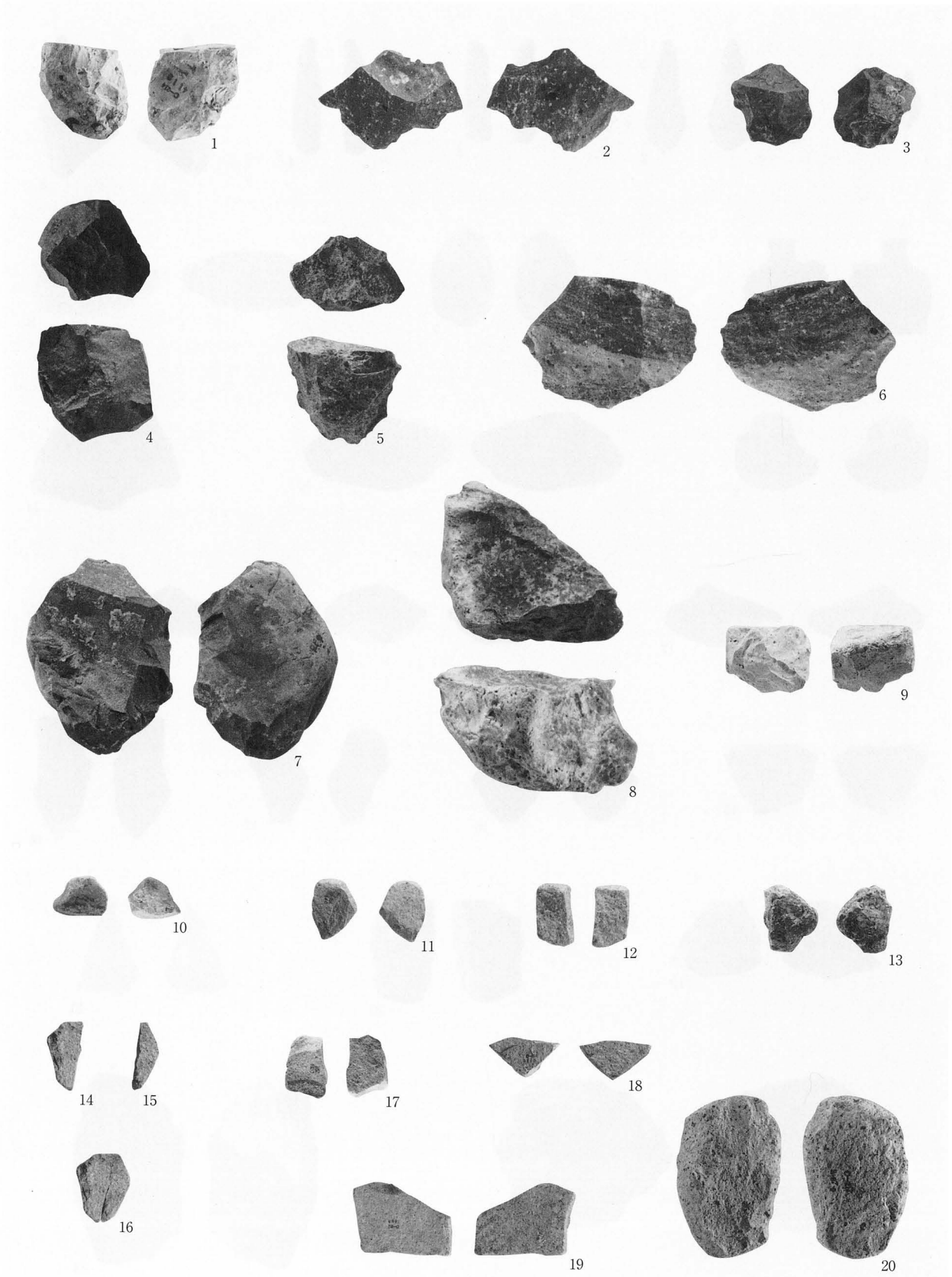

＜図；第４分冊＞

1. Ka - 75 （第166図２） 2. Ka - 74 （第166図３） 3. Ka - 64 （第166図６） 4. Ka - 277 （第166図７） 5. Ka - 276 （第166図８）
6. Ka - 69 （第166図５） 7. Ka - 278 （第167図１） 8. Ka - 279 （第167図３） 9. Ka - 281 （第167図２） 10. Ka - 428 （第167図４）
11. Ka - 427 （第167図７） 12. Ka - 429 （第167図６） 13. Ka - 432 （第167図５） 14. Ka - 430 （第167図９） 15. Ka - 431 （第167図10）
16. Ka - 430＋431 （第167図11） 17. Ka - 391 （第168図１） 18. Ka - 390 （第168図２） 19. Ka - 389 （第168図３） 20. Ka - 80 （第167図８）

写真278　第Ｖb層出土石器４（1～8・20；約1/2，9～17；約1/4）

＜図；第４分冊＞

1. Kg - 235 （第168図４） 2. Kg - 249 （第168図５） 3. Kd - 40 （第168図７） 4. Kd - 5 （第168図６） 5. Kc - 20 （第168図８）
6. Kc - 21 （第168図９） 7. Kc - 19 （第168図10） 8. Kc - 23 （第169図１） 9. Kc - 24 （第169図２） 10. Kc - 22 （第169図３）
11. Kc - 46 （第169図４） 12. Kc - 50 （第169図５） 13. Kc - 43 （第169図８） 14. Kc - 49 （第169図６） 15. Kc - 37 （第169図９）
16. Kc - 9 （第169図７） 17. Kc - 38 （第169図11） 18. Kc - 44 （第169図12） 19. Kc - 40 （第169図10）

写真279　第Ⅴb層出土石器５（3・4；約1/2，1・2・5～19；約1/4）

＜図；第４分冊＞

1. Kc - 41 （第170図１） 2. Kc - 39 （第170図２） 3. Kc - 36 （第170図３） 4. Kc - 42 （第170図４） 5. Kc - 45 （第170図５）
6. Kc - 101 （第170図６） 7. Kc - 93 （第170図７） 8. Kc - 94 （第171図１） 9. Kc - 100 （第171図２） 10. Kc - 97 （第171図３）
11. Kc - 99 （第171図４） 12. Kc - 96 （第171図５） 13. Kc - 98 （第171図６） 14. Kc - 92 （第171図７） 15. Kc - 95 （第171図８）

写真280　第Ⅴb層出土石器６（1～15；約1/4）

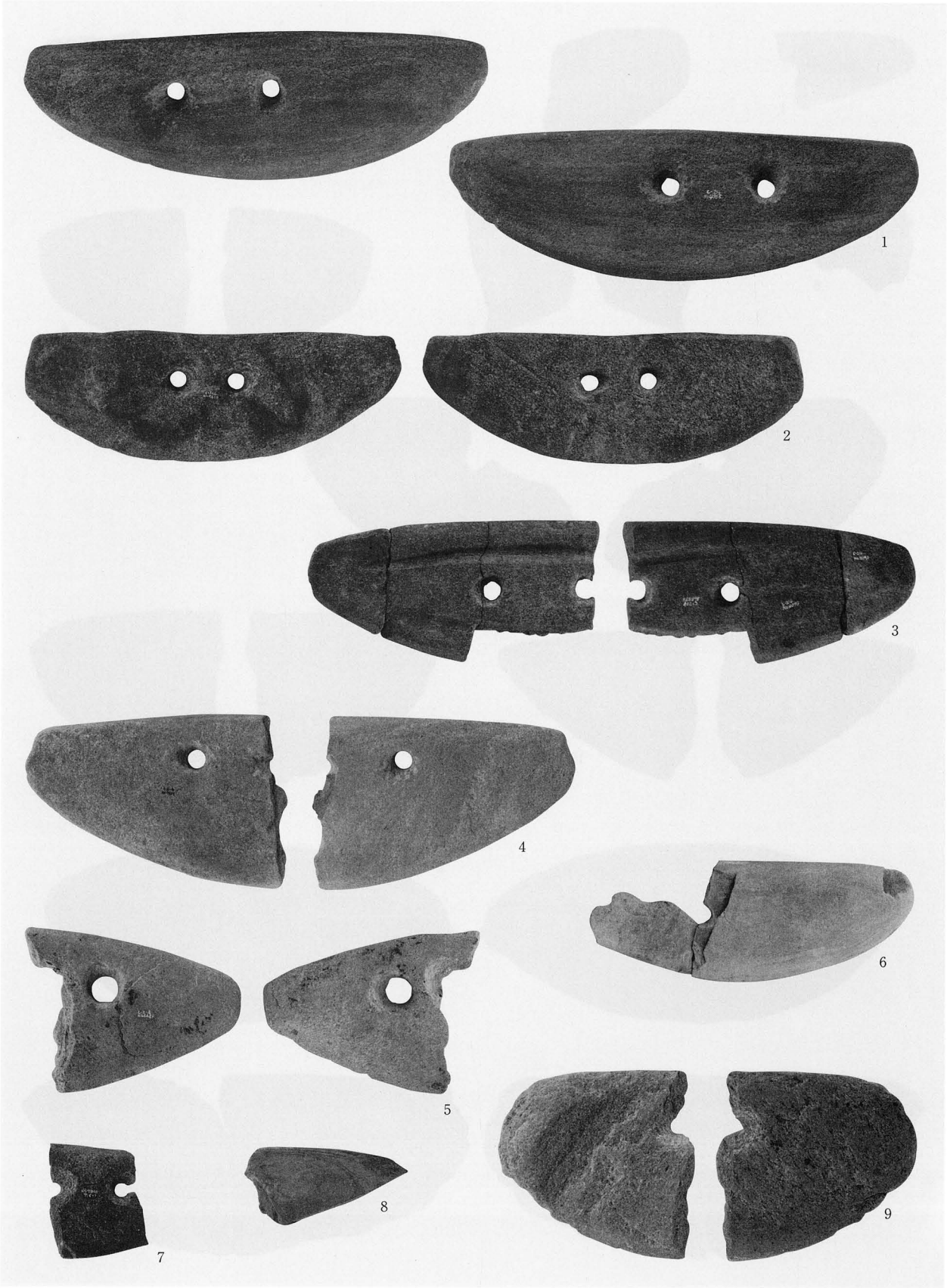

＜図；第４分冊＞

1. Ke - 1　（第172図１）　2. Ke - 2　（第172図２）　3. Ke - 4+5+6（第172図３）　4. Ke - 13　（第172図５）　5. Ke - 8+19（第172図４）
6. Ke - 7　（第172図６）　7. Ke - 10　（第172図７）　8. Ke - 11　（第173図３）　9. Ke - 12　（第173図１）

写真281　第Ｖc層出土石器１（1～9；約1/2）

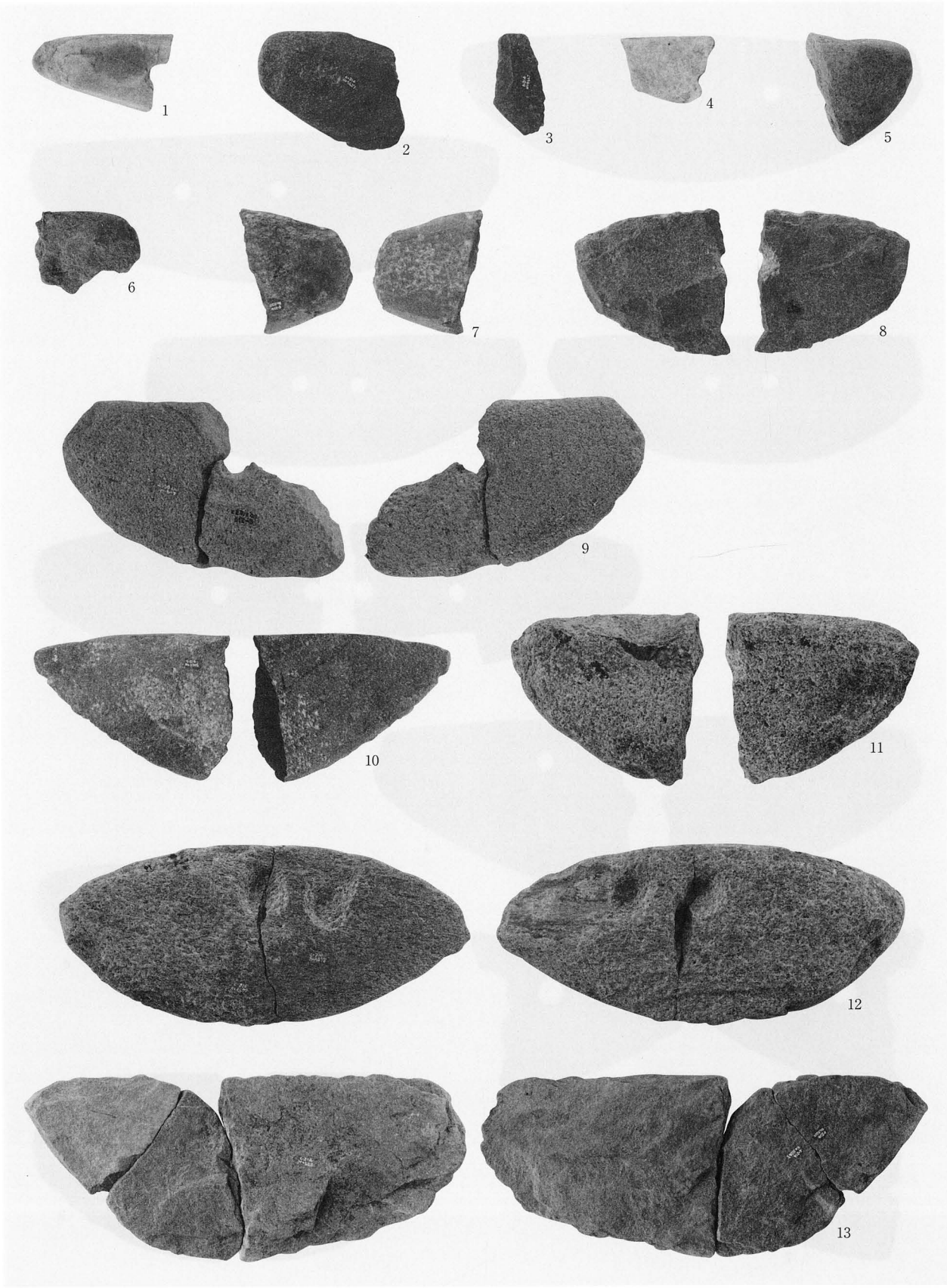

＜図；第４分冊＞

1. Ke - 15　（第173図４）　2. Ke - 9　（第173図２）　3. Ke - 14　（第173図６）　4. Ke - 18　（第173図５）　5. Ke - 16　（第173図７）
6. Ke - 17　（第173図８）　7. Ke - 20　（第173図10）　8. Ke - 90　（第173図12）　9. Ke - 62+88（第173図11）　10. Ke - 113（第173図９）
11. Ke - 89　（第173図13）　12. Ke - 86+87（第174図１）　13. Ke - 103+106+107（第174図２）

写真282　第Ｖc層出土石器２（1～13；約1/2）

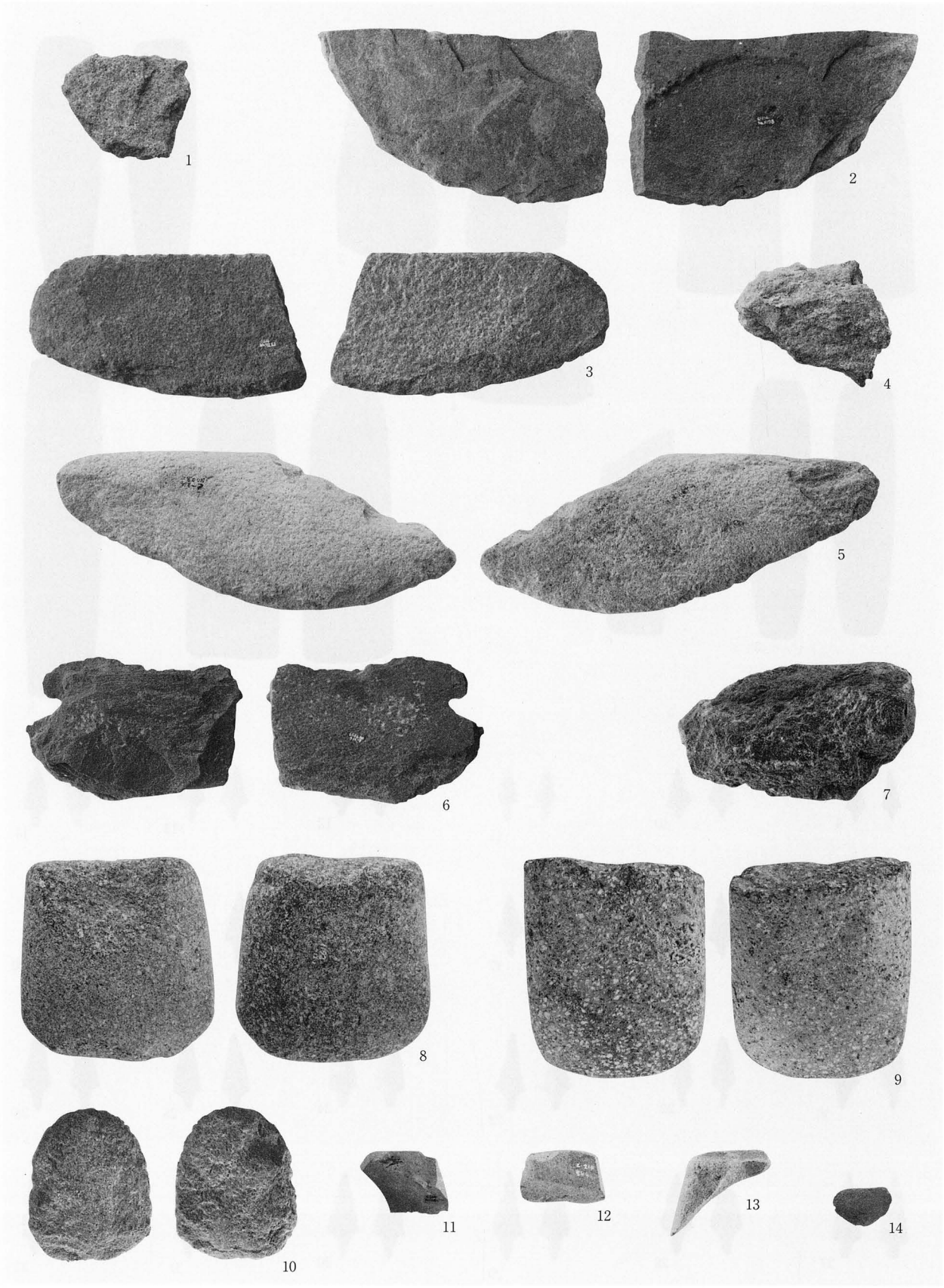

＜図；第４分冊＞

1. Ke - 152 （第174図３） 2. Ke - 111 （第174図４） 3. Ke - 115 （第174図５） 4. Ke - 108 （第175図３） 5. Ke - 155 （第174図６）
6. Ke - 110 （第175図１） 7. Ke - 109 （第175図２） 8. Kf - 13 （第175図５） 9. Kf - 5 （第175図４） 10. Kf - 142 （第176図７）
11. Kf - 87 （第176図３） 12. Kf - 85 （第176図４） 13. Kf - 86 （第176図５） 14. Kf - 112 （第176図６）

写真283　第Ⅴc層出土石器３（1～14；約1/2）

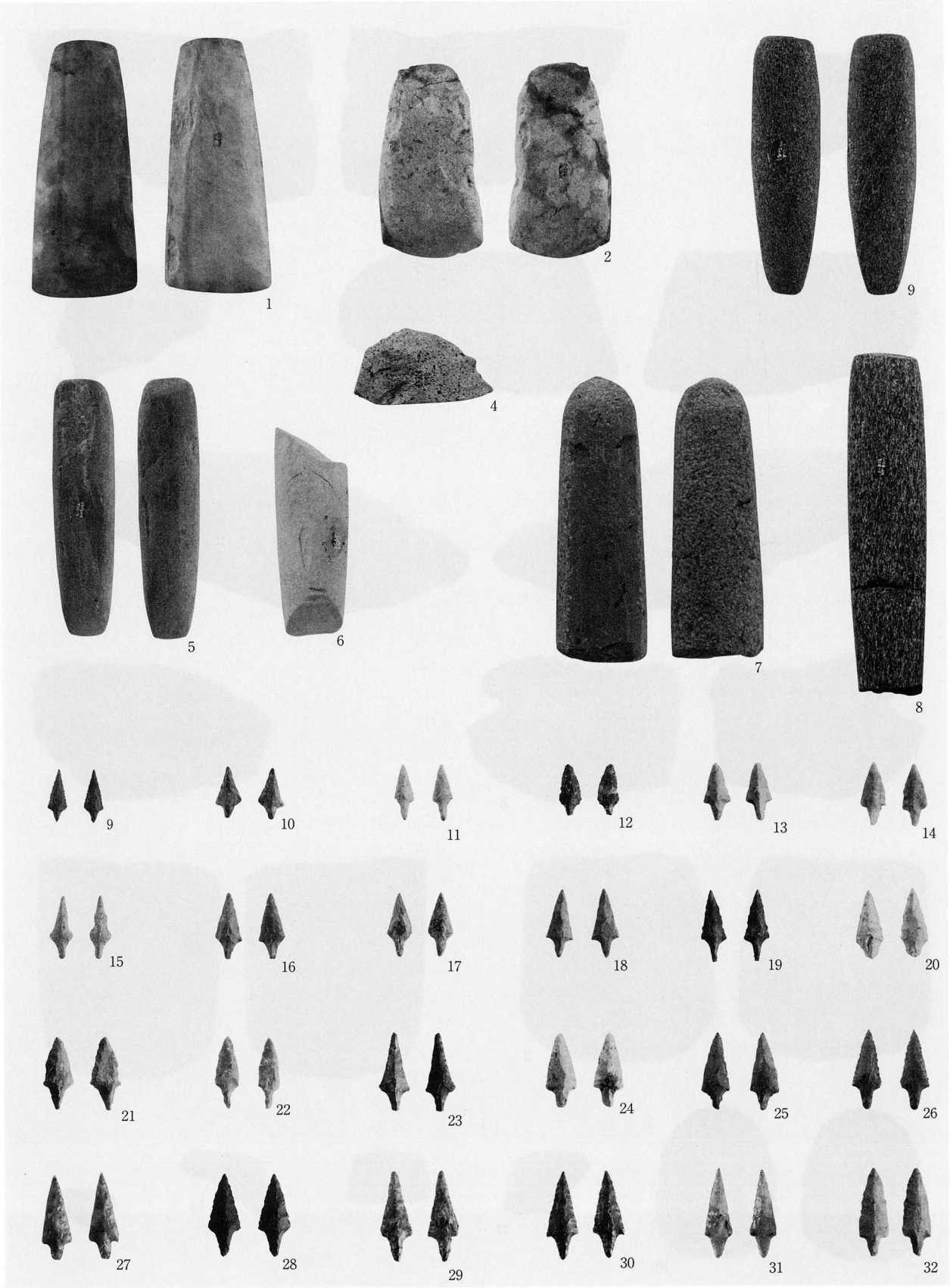

＜図；第４分冊＞

1. Kf - 57 （第176図１） 2. Kf - 65 （第176図２） 3. Kf - 114 （第176図８） 4. Kf - 108 （第176図10） 5. Kf - 116 （第176図９）
6. Kf - 125 （第176図11） 7. Kf - 129 （第176図12） 8. Kf - 123 （第176図13） 9. Kh - 146 （第177図１） 10. Kh - 88 （第177図２）
11. Kh - 140 （第177図３） 12. Kh - 24 （第177図４） 13. Kh - 574 （第177図５） 14. Kh - 169 （第177図６） 15. Kh - 157 （第177図７）
16. Kh - 91 （第177図８） 17. Kh - 111 （第177図９） 18. Kh - 39 （第177図10） 19. Kh - 164 （第177図11） 20. Kh - 515 （第177図12）
21. Kh - 197 （第177図13） 22. Kh - 25 （第177図14） 23. Kh - 522 （第177図15） 24. Kh - 35 （第177図16） 25. Kh - 38 （第177図17）
26. Kh - 122 （第177図18） 27. Kh - 134 （第177図19） 28. Kh - 121 （第177図20） 29. Kh - 117 （第177図21） 30. Kh - 87 （第177図22）
31. Kh - 174 （第177図23） 32. Kh - 79 （第177図24）

写真284　第Ｖc層出土石器４（1～32；約1/2）

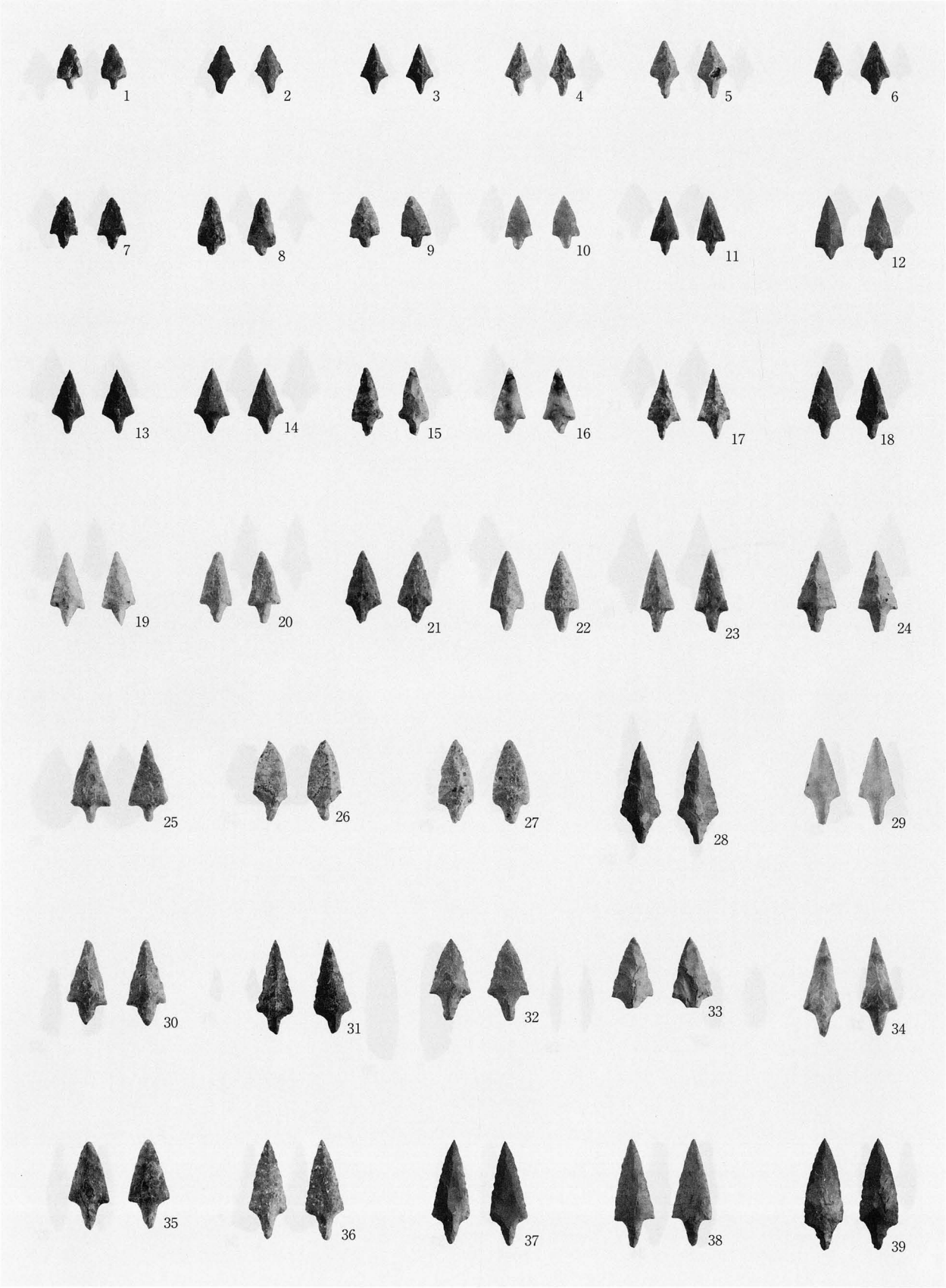

＜図；第４分冊＞

1. Kh - 195 （第178図１）　2. Kh - 162 （第178図２）　3. Kh - 640 （第178図３）　4. Kh - 172 （第178図４）　5. Kh - 198 （第178図５）
6. Kh - 135 （第178図６）　7. Kh - 179 （第178図７）　8. Kh - 175 （第178図８）　9. Kh - 431 （第178図９）　10. Kh - 42 （第178図10）
11. Kh - 139 （第178図11）　12. Kh - 98 （第178図12）　13. Kh - 186 （第178図13）　14. Kh - 86 （第178図14）　15. Kh - 100 （第178図15）
16. Kh - 106 （第178図16）　17. Kh - 90 （第178図17）　18. Kh - 188 （第178図18）　19. Kh - 34 （第178図19）　20. Kh - 22 （第178図20）
21. Kh - 189 （第178図21）　22. Kh - 49 （第178図22）　23. Kh - 73 （第178図23）　24. Kh - 523 （第178図24）　25. Kh - 58 （第179図１）
26. Kh - 67 （第179図２）　27. Kh - 107 （第179図３）　28. Kh - 521 （第179図４）　29. Kh - 47 （第179図５）　30. Kh - 77 （第179図６）
31. Kh - 520 （第179図７）　32. Kh - 158 （第179図８）　33. Kh - 581 （第179図９）　34. Kh - 127 （第179図10）　35. Kh - 138 （第179図11）
36. Kh - 28 （第179図12）　37. Kh - 37 （第179図13）　38. Kh - 636 （第179図14）　39. Kh - 33 （第179図15）

写真285　第Ｖc層出土石器５（1～39；約1/2）

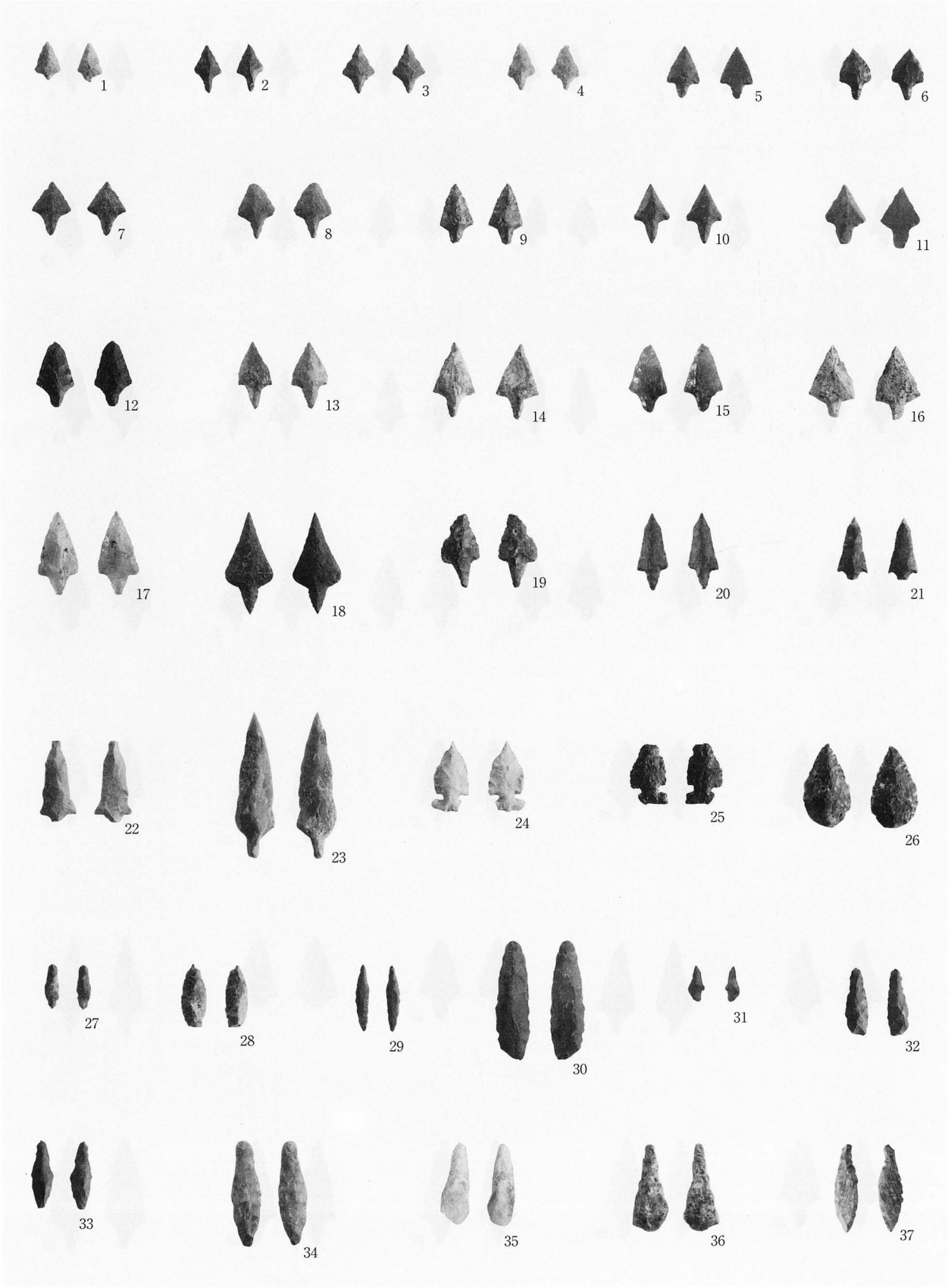

＜図；第４分冊＞

1. Kh - 518 （第180図１）　2. Kh - 40 （第180図２）　3. Kh - 102 （第180図３）　4. Kh - 125 （第180図４）　5. Kh - 76 （第180図５）
6. Kh - 181 （第180図６）　7. Kh - 63 （第180図７）　8. Kh - 41 （第180図８）　9. Kh - 443 （第180図９）　10. Kh - 149 （第180図10）
11. Kh - 75 （第180図11）　12. Kh - 173 （第180図12）　13. Kh - 30 （第180図13）　14. Kh - 62 （第180図14）　15. Kh - 104 （第180図15）
16. Kh - 194 （第180図16）　17. Kh - 120 （第180図17）　18. Kh - 180 （第180図18）　19. Kh - 20 （第180図19）　20. Kh - 101 （第180図20）
21. Kh - 549 （第180図21）　22. Kh - 648 （第180図22）　23. Kh - 78 （第181図１）　24. Kh - 389 （第181図２）　25. Kh - 390 （第181図３）
26. Kh - 531 （第181図４）　27. Ki - 151 （第181図５）　28. Ki - 121 （第181図６）　29. Ki - 152 （第181図７）　30. Ki - 116 （第181図８）
31. Ki - 111 （第181図９）　32. Ki - 114 （第181図10）　33. Ki - 150 （第181図11）　34. Ki - 112 （第181図12）　35. Ki - 119 （第181図13）
36. Ki - 117 （第181図14）　37. Ki - 122 （第181図15）

写真286　第Ｖc層出土石器６（1～37；約1/2）

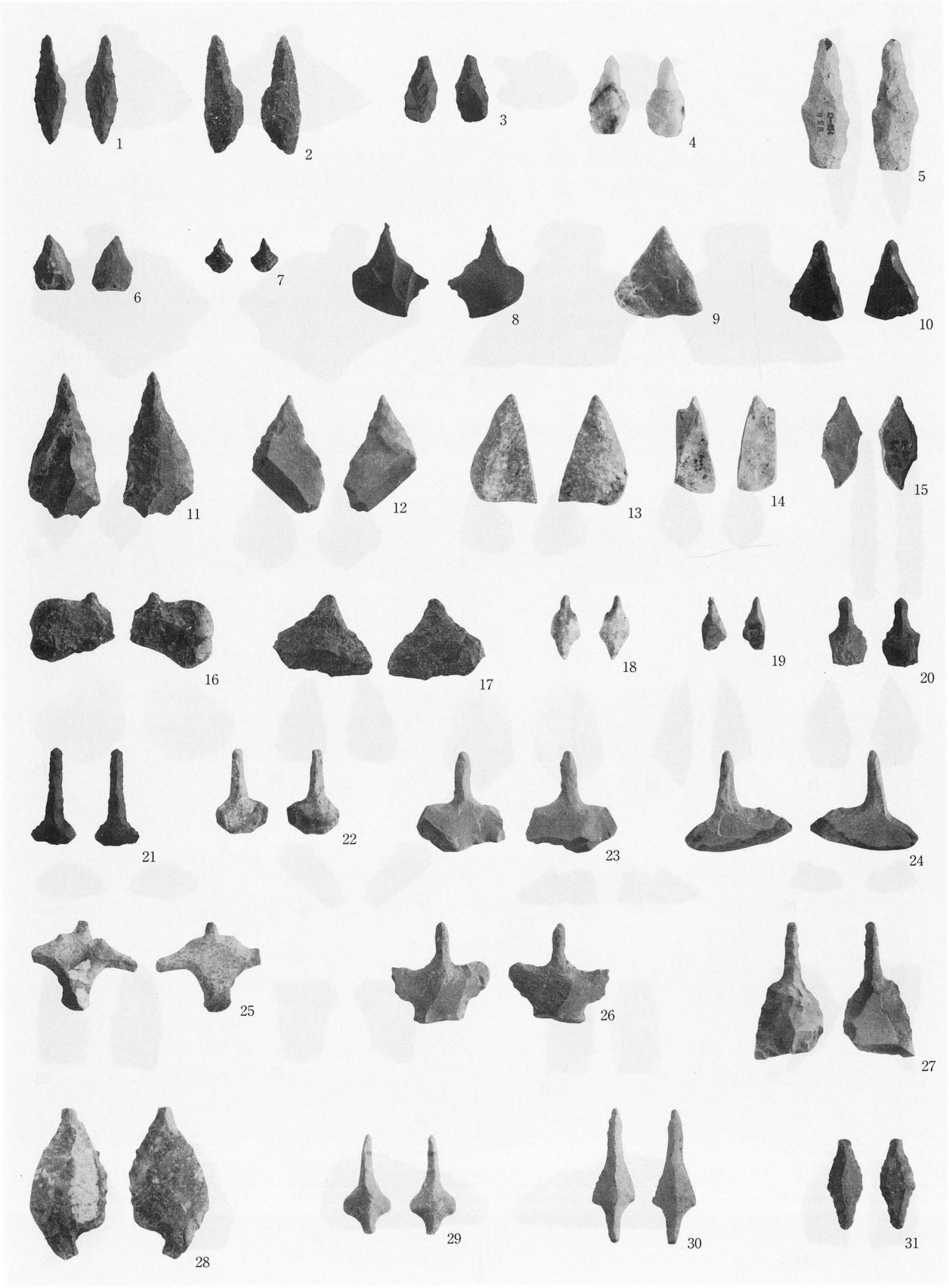

＜図；第４分冊＞

1. Ki - 120 （第181図16）	2. Ki - 118 （第181図17）	3. Ki - 113 （第181図18）	4. Ki - 124 （第181図19）	5. Ki - 115 （第181図20）
6. Ki - 126 （第182図１）	7. Ki - 174 （第182図２）	8. Ki - 138 （第182図３）	9. Ki - 131 （第182図４）	10. Ki - 128 （第182図５）
11. Ki - 132 （第182図６）	12. Ki - 127 （第182図７）	13. Ki - 125 （第182図８）	14. Ki - 164 （第182図11）	15. Ki - 165 （第182図12）
16. Ki - 163 （第182図９）	17. Ki - 130 （第182図10）	18. Ki - 140 （第182図13）	19. Ki - 162 （第182図14）	20. Ki - 136 （第182図15）
21. Ki - 134 （第183図１）	22. Ki - 149 （第183図２）	23. Ki - 139 （第183図３）	24. Ki - 135 （第183図４）	25. Ki - 145 （第183図５）
26. Ki - 148 （第183図６）	27. Ki - 137 （第183図７）	28. Ki - 144 （第183図８）	29. Ki - 142 （第183図９）	30. Ki - 141 （第183図10）
31. Ki - 143 （第183図11）				

写真287　第Ⅴc層出土石器７（1～31；約1/2）

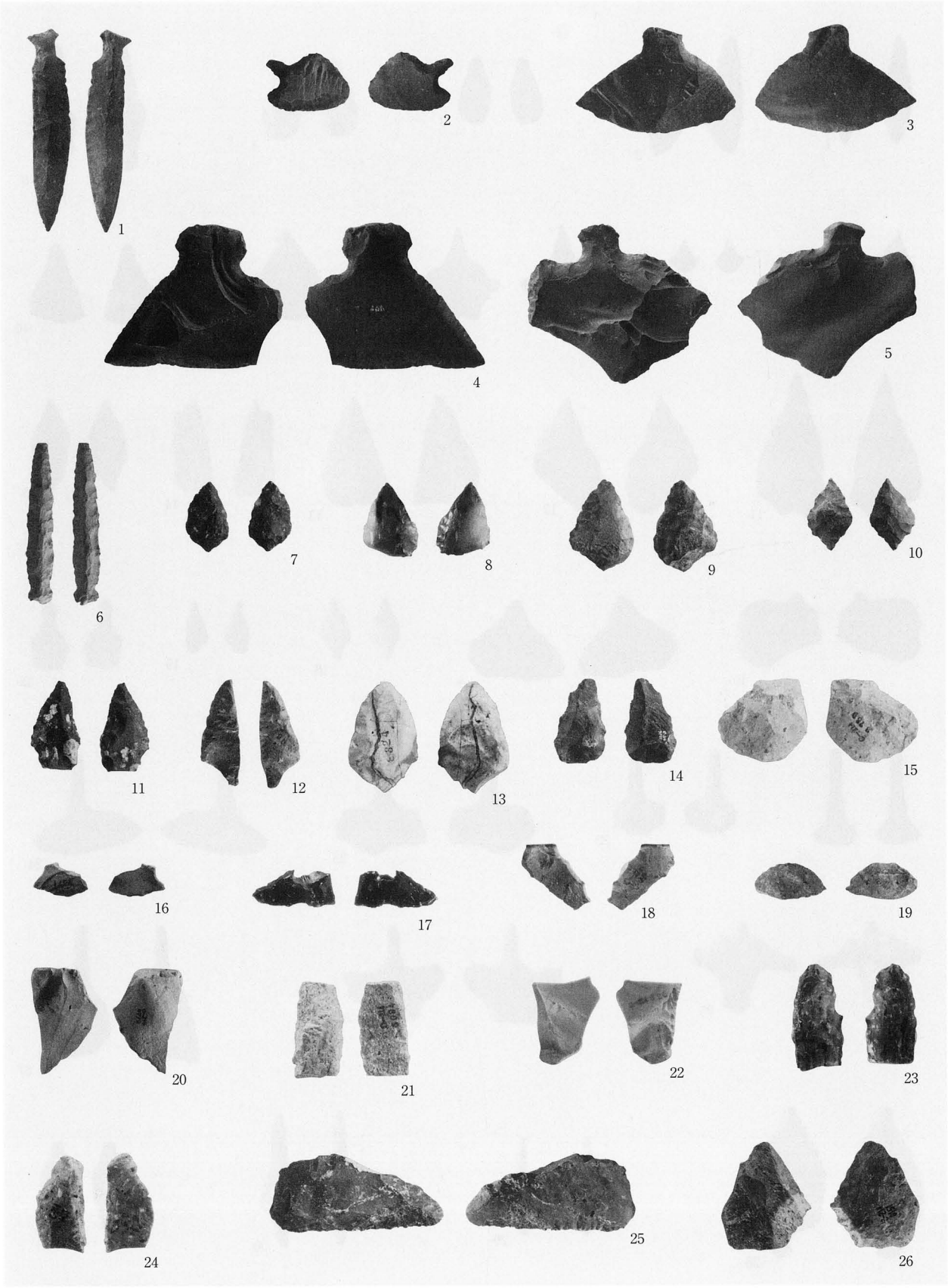

＜図；第４分冊＞

1. Kj - 21	(第183図12)	2. Kj - 25	(第183図13)	3. Kj - 3	(第184図１)	4. Kj - 5	(第184図２)	5. Kj - 4	(第184図３)
6. Ka - 5	(第184図４)	7. Ka - 7	(第184図５)	8. Ka - 6	(第184図６)	9. Ka - 4	(第184図７)	10. Ka - 8	(第184図８)
11. Ka - 426	(第184図９)	12. Ka - 116	(第184図10)	13. Ka - 124	(第184図11)	14. Ka - 118	(第184図12)	15. Ka - 94	(第184図13)
16. Ka - 92	(第185図１)	17. Ka - 129	(第185図２)	18. Ka - 117	(第185図３)	19. Ka - 136	(第185図４)	20. Ka - 85	(第185図５)
21. Ka - 97	(第185図６)	22. Ka - 133	(第185図７)	23. Ka - 99	(第185図８)	24. Ka - 90	(第185図９)	25. Ka - 91	(第185図10)
26. Ka - 104	(第185図11)								

写真288　第Ⅴc層出土石器８（1・3～26；約1/2，2；約1/4）

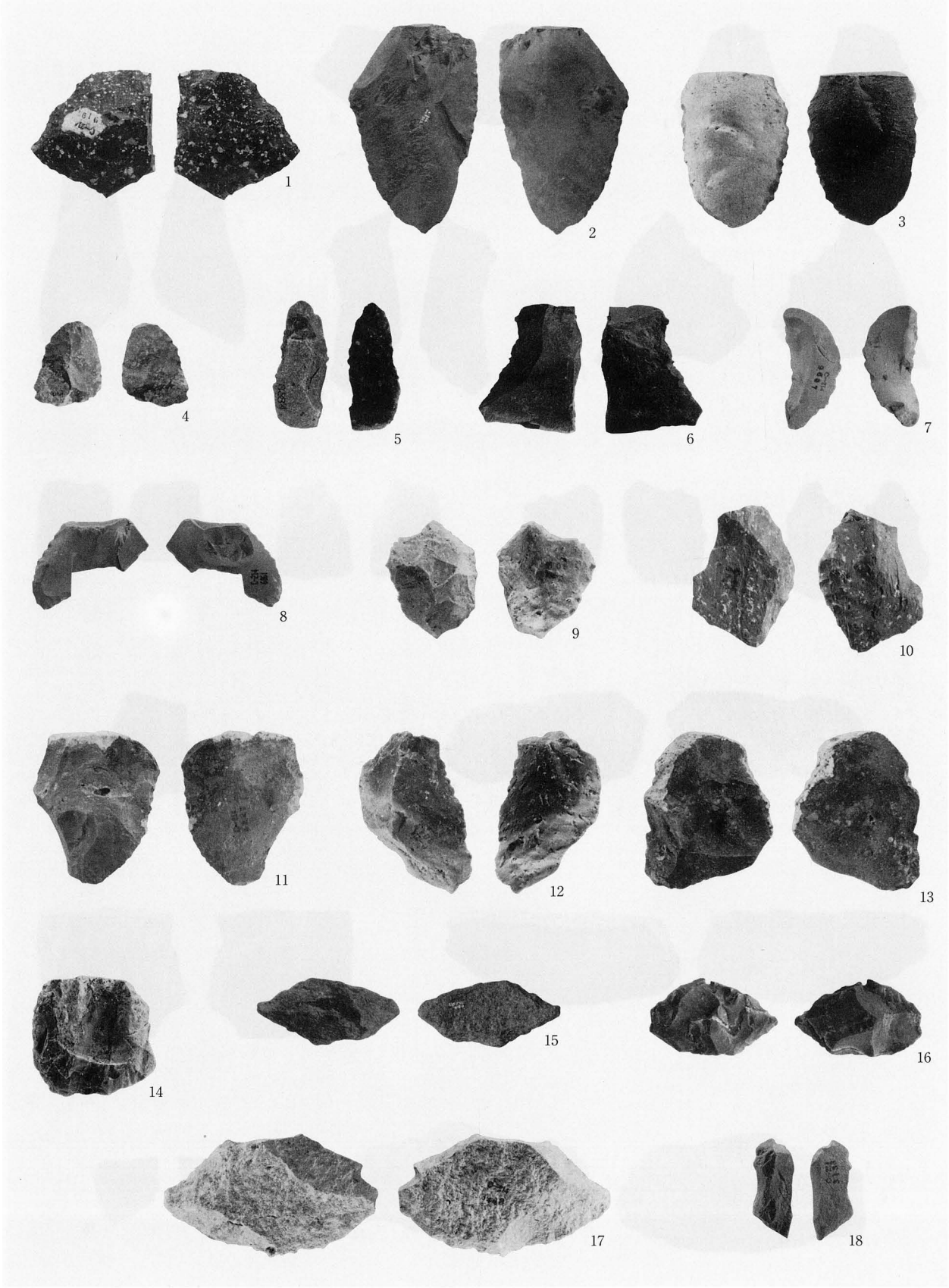

＜図；第４分冊＞

1. Ka - 112 （第185図12） 2. Ka - 119 （第185図13） 3. Ka - 109 （第185図14） 4. Ka - 82 （第186図１） 5. Ka - 128 （第186図２）
6. Ka - 81 （第186図３） 7. Ka - 131 （第186図４） 8. Ka - 102 （第186図５） 9. Ka - 110 （第186図６） 10. Ka - 125 （第186図７）
11. Ka - 86 （第186図８） 12. Ka - 103 （第186図９） 13. Ka - 84 （第186図10） 14. Ka - 121 （第186図11） 15. Ka - 423 （第187図１）
16. Ka - 83 （第187図２） 17. Ka - 126 （第187図３） 18. Ka - 105 （第187図４）

写真289　第Ⅴc層出土石器９（1～18；約1/2）

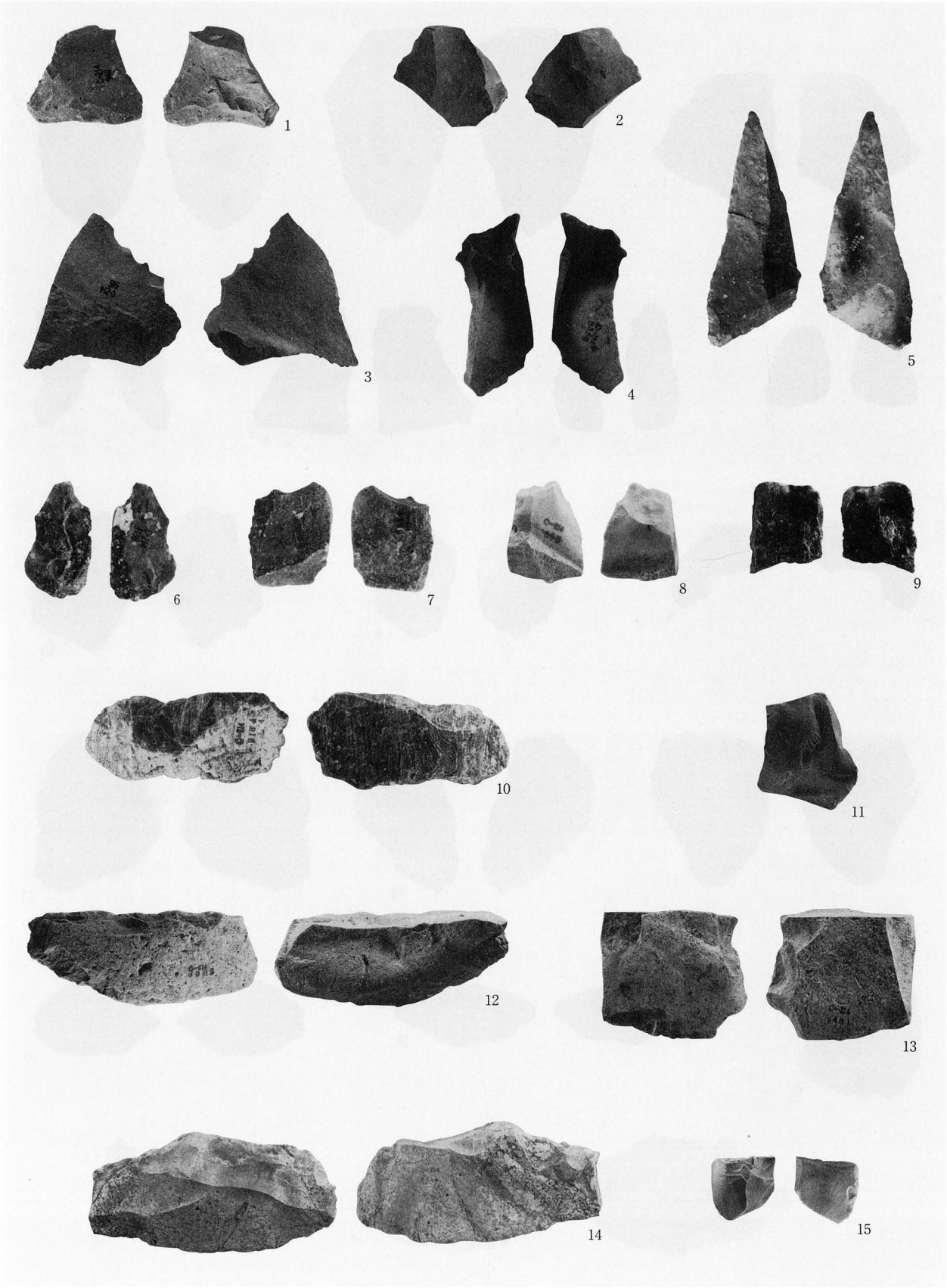

＜図；第４分冊＞

1. Ka - 135 （第187図５） 2. Ka - 107 （第187図６） 3. Ka - 132 （第187図７） 4. Ka - 93 （第187図９） 5. Ka - 120 （第187図８）
6. Ka - 88 （第188図１） 7. Ka - 101 （第188図２） 8. Ka - 100 （第188図３） 9. Ka - 20 （第188図４） 10. Ka - 127 （第188図５）
11. Ka - 108 （第188図８） 12. Ka - 111 （第188図６） 13. Ka - 113 （第188図９） 14. Ka - 89 （第188図７） 15. Ka - 98 （第189図１）

写真290　第Ｖc層出土石器11（1～15；約1/2）

＜図；第４分冊＞

1. Ka - 87 （第189図２）	2. Ka - 95 （第189図３）	3. Ka - 96 （第189図４）	4. Ka - 130 （第189図５）	5. Ka - 17 （第189図６）
6. Ka - 22 （第189図７）	7. Ka - 25 （第189図８）	8. Ka - 23 （第189図９）	9. Ka - 19 （第189図10	10. Ka - 26 （第189図11）
11. Ka - 24 （第189図12）	12. Ka - 21 （第189図13）	13. Ka - 123 （第189図14）	14. Ka - 18 （第189図15）	15. Ka - 134 （第189図16）
16. Ka - 106 （第190図１）	17. Ka - 285 （第190図２）	18. Ka - 283 （第190図３）	19. Ka - 288 （第190図６）	20. Ka - 295 （第190図４）
21. Ka - 292 （第190図５）	22. Ka - 286 （第190図７）			

写真291　第Ｖc層出土石器12（1～16・18～22；約1/2，17；約1/4）

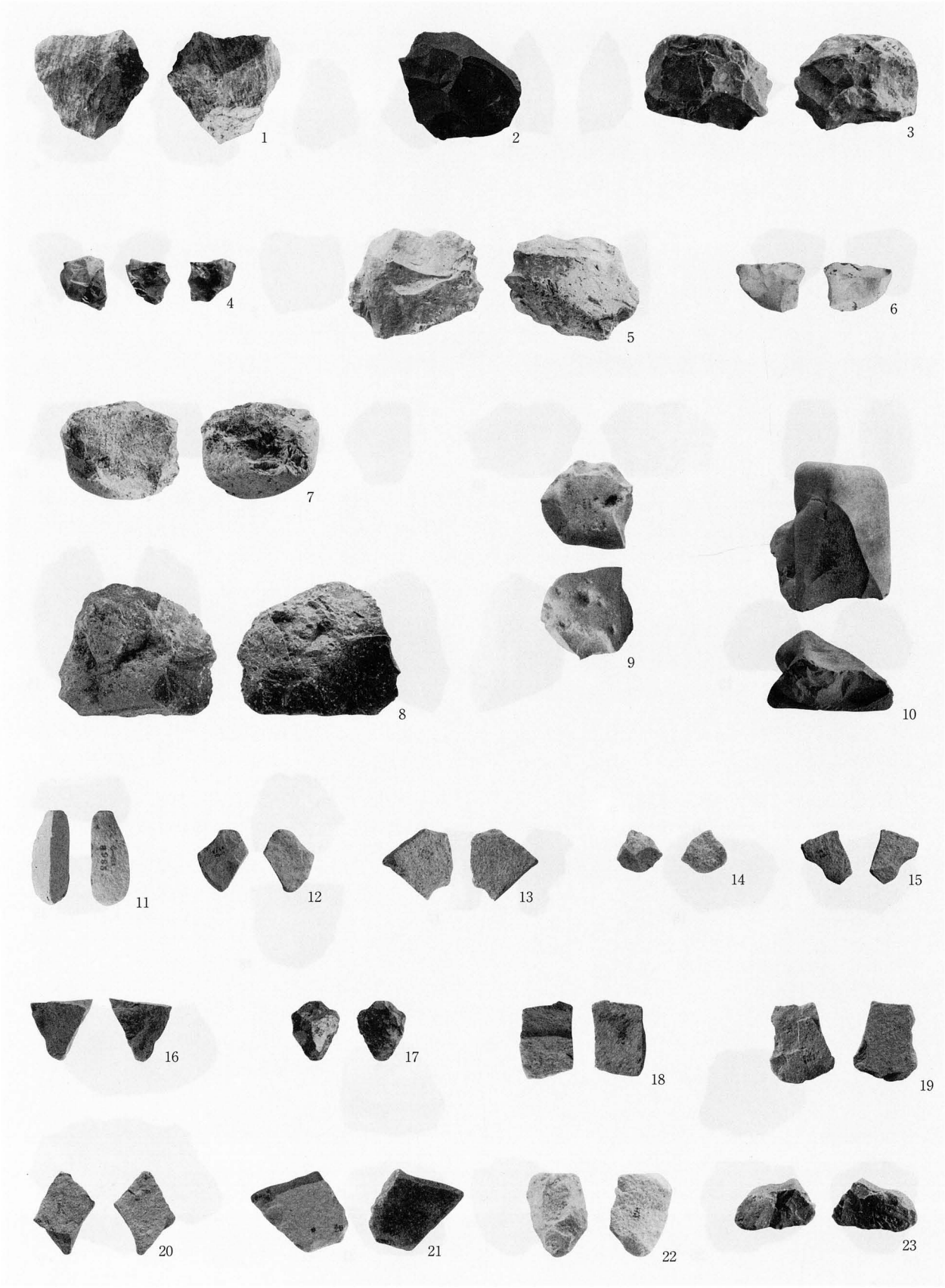

＜図；第４分冊＞

1. Ka - 294 （第190図８）　2. Ka - 290 （第190図９）　3. Ka - 282 （第191図１）　4. Ka - 296 （第191図２）　5. Ka - 293 （第191図３）
6. Ka - 284 （第191図４）　7. Ka - 287 （第191図５）　8. Ka - 291 （第192図１）　9. Ka - 289 （第192図２）　10. Ka - 297 （第192図３）
11. Ka - 435 （第193図１）　12. Ka - 392 （第193図２）　13. Ka - 395 （第193図３）　14. Ka - 437 （第193図４）　15. Ka - 398 （第193図５）
16. Ka - 397 （第193図６）　17. Ka - 438 （第193図７）　18. Ka - 393 （第193図８）　19. Ka - 399 （第193図９）　20. Ka - 394 （第193図10）
21. Ka - 396 （第193図11）　22. Ka - 434 （第193図12）　23. Ka - 436 （第193図13）

写真292　第Ⅴc層出土石器13（1～3・11；約1/2，4～10・12～23；約1/4）

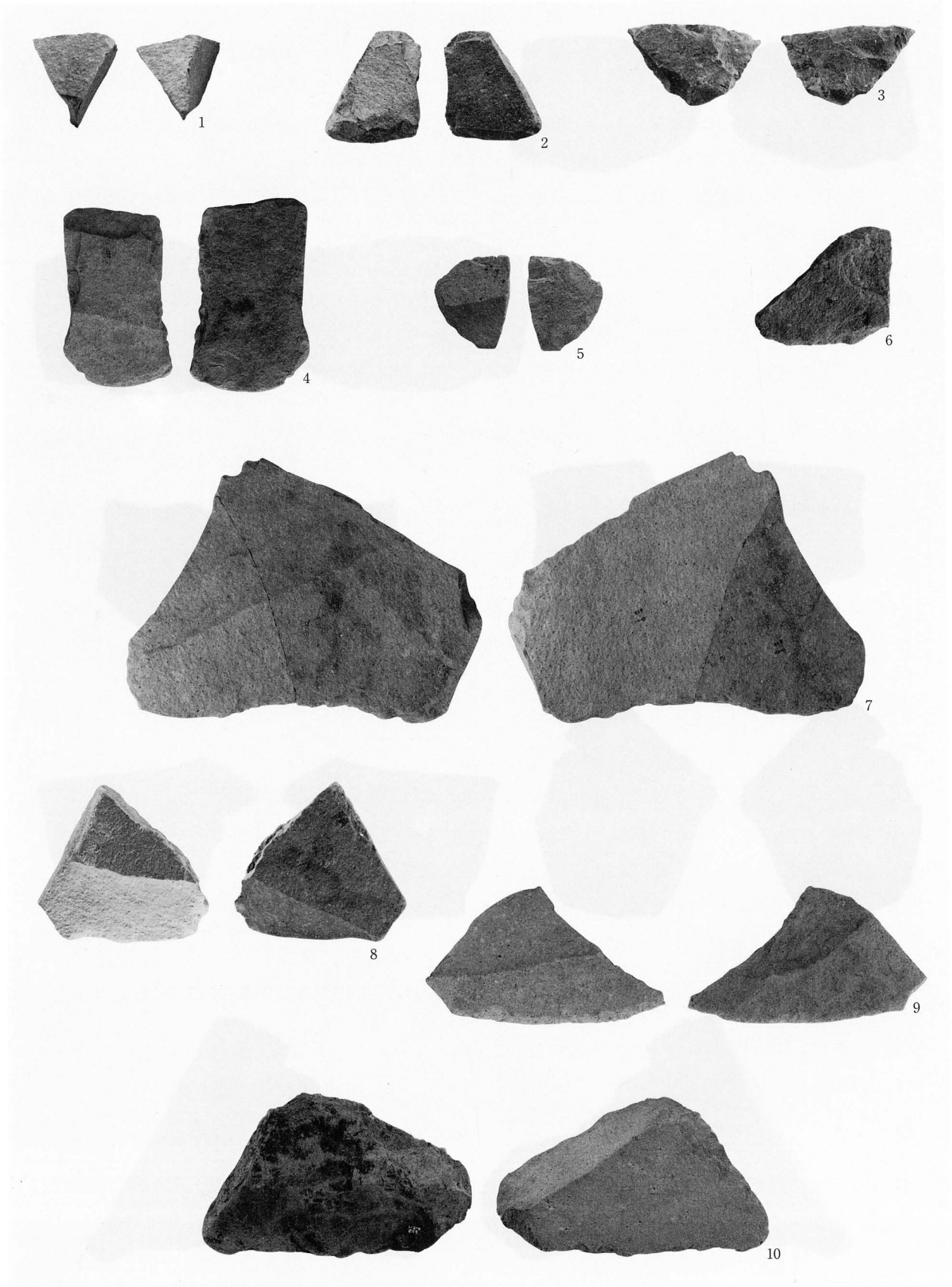

＜図；第４分冊＞

1. Ka - 400 （第193図14） 2. Ka - 439 （第193図15） 3. Ka - 433 （第193図16） 4. Ka - 3 （第194図１） 5. Ka - 349 （第194図２）
6. Ka - 350 （第194図３） 7. Kg - 261 （第194図４） 8. Kg - 6 （第195図１） 9. Kg - 13 （第195図２） 10. Kg - 322 （第195図３）

写真293　第Ｖc層出土石器14（1～10；約1/4）

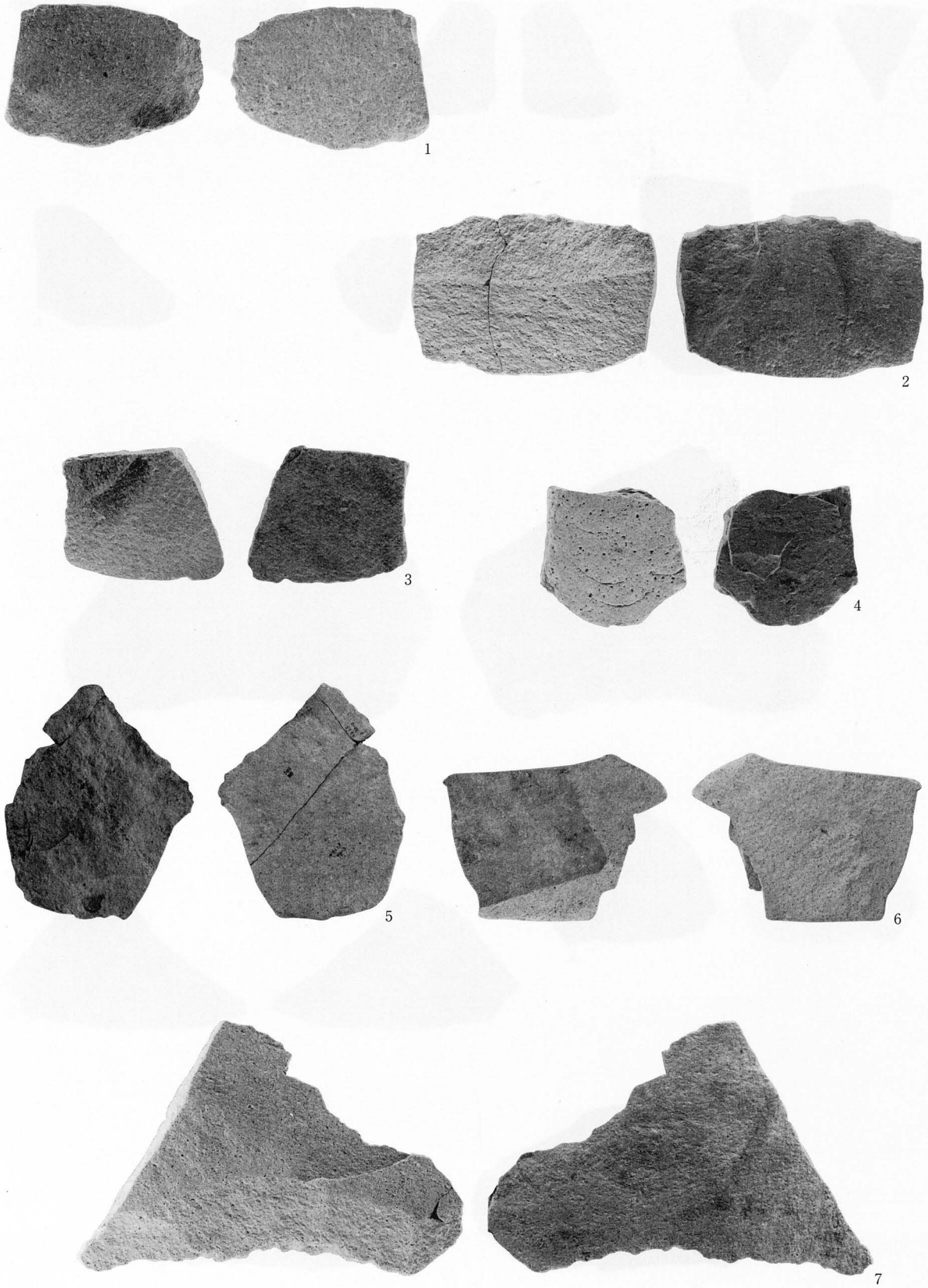

＜図；第４分冊＞

1. Kg - 1　（第195図４）　2. Kg - 11　（第195図５）　3. Kg - 9　（第196図１）　4. Kg - 16　（第196図２）　5. Kg - 267　（第196図３）
6. Kg - 15　（第196図４）　7. Kg - 5　（第196図５）

写真294　第Ｖc層出土石器15（1～7；約1/4）

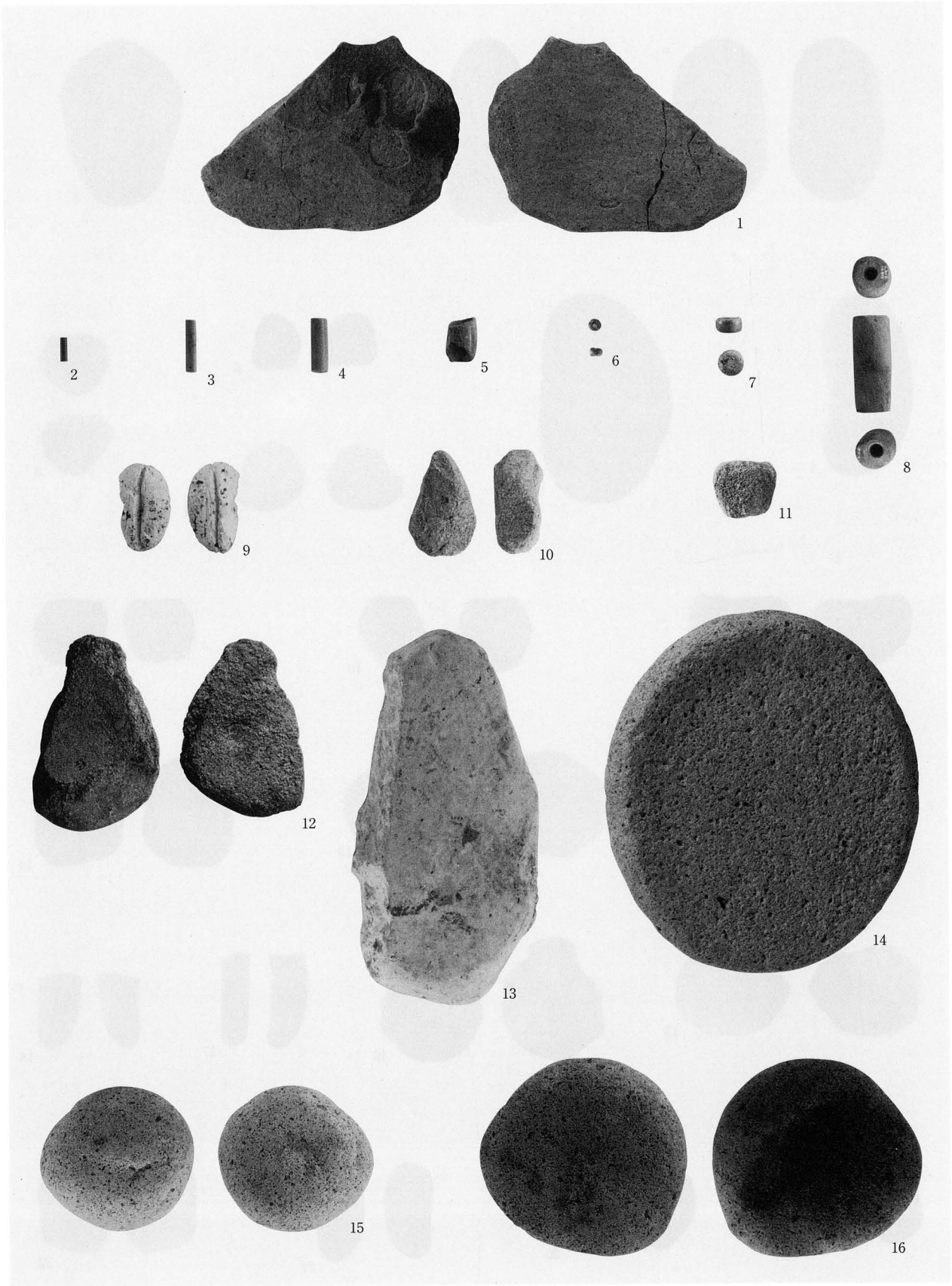

＜図；第４分冊＞

1. Kg - 260 （第197図１） 2. Kd - 11 （第197図２） 3. Kd - 9 （第197図３） 4. Kd - 7 （第197図４） 5. Kd - 6 （第197図５）
6. Kd - 37 （第197図６） 7. Kd - 8 （第197図７） 8. Kd - 31 （第197図８） 9. Kd - 41 （第197図９） 10. Kd - 65 （第197図10）
11. Kd - 64 （第197図11） 12. Kd - 63 （第197図12） 13. Kd - 51 （第197図13） 14. Kd - 50 （第198図１） 15. Kc - 34 （第198図２）
16. Kc - 29 （第198図３）

写真295　第Ⅴc層出土石器16（1～9；約1/2，10～16；約1/4）

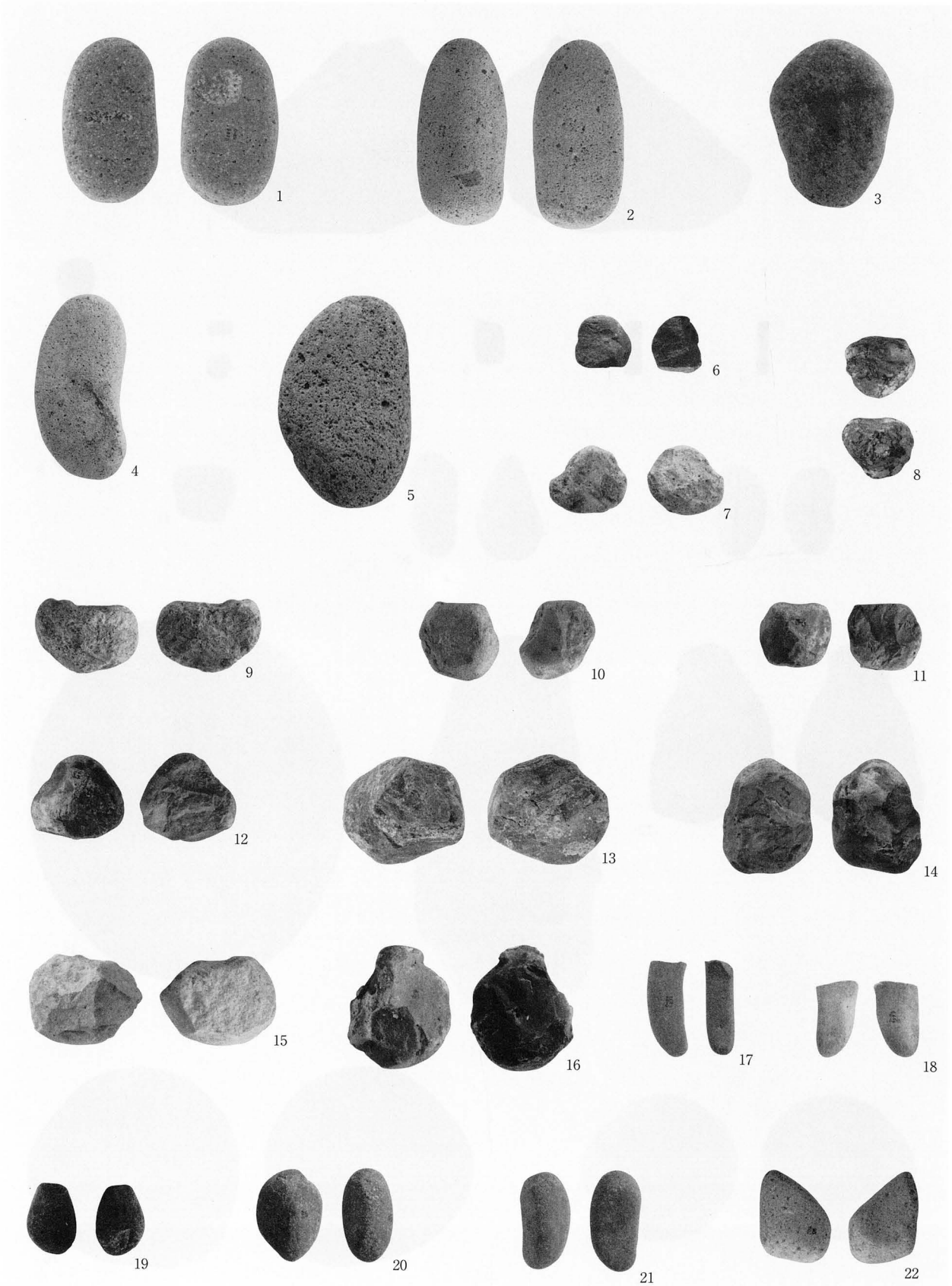

＜図；第４分冊＞

1. Kc - 27	（第199図１）	2. Kc - 30	（第199図２）	3. Kc - 28	（第199図３）	4. Kc - 35	（第199図４）	5. Kc - 31	（第199図５）
6. Kc - 61	（第199図６）	7. Kc - 89	（第199図８）	8. Kc - 64	（第199図７）	9. Kc - 10	（第199図９）	10. Kc - 11	（第199図10）
11. Kc - 74	（第200図１）	12. Kc - 91	（第200図２）	13. Kc - 88	（第200図３）	14. Kc - 75	（第200図４）	15. Kc - 79	（第200図５）
16. Kc - 77	（第200図６）	17. Kc - 76	（第200図７）	18. Kc - 65	（第200図８）	19. Kc - 55	（第200図９）	20. Kc - 82	（第200図10）
21. Kc - 67	（第200図11）	22. Kc - 86	（第200図12）						

写真296　第Ⅴc層出土石器17（1～22；約1/4）

＜図；第４分冊＞

1. Kc - 68 （第201図１）	2. Kc - 56 （第201図２）	3. Kc - 59 （第201図３）	4. Kc - 60 （第201図４）	5. Kc - 333 （第201図５）
6. Kc - 62 （第201図６）	7. Kc - 87 （第201図７）	8. Kc - 57 （第201図８）	9. Kc - 33 （第201図９）	10. Kc - 85 （第202図１）
11. Kc - 32 （第202図２）	12. Kc - 83 （第202図３）	13. Kc - 78 （第202図４）	14. Kc - 81 （第202図５）	15. Kc - 80 （第202図６）
16. Kc - 90 （第202図７）	17. Kc - 66 （第202図８）	18. Kc - 111 （第202図９）		

写真297　第Ⅴc層出土石器18（1～18；約1/4）

＜図；第４分冊＞

1. Kc - 104 （第203図１） 2. Kc - 105 （第203図２） 3. Kc - 109 （第203図３） 4. Kc - 108 （第203図４） 5. Kc - 103 （第203図５）
6. Kc - 63 （第203図６） 7. Kc - 106 （第203図７） 8. Kc - 116 （第204図１） 9. Kc - 110 （第204図２） 10. Kc - 112 （第204図３）
11. Kc - 107 （第204図４） 12. Kc - 117 （第204図５） 13. Kc - 114 （第204図７） 14. Kc - 102 （第204図８） 15. Kc - 113 （第204図９）

写真298　第Ⅴc層出土石器19（1～15；約1/4）

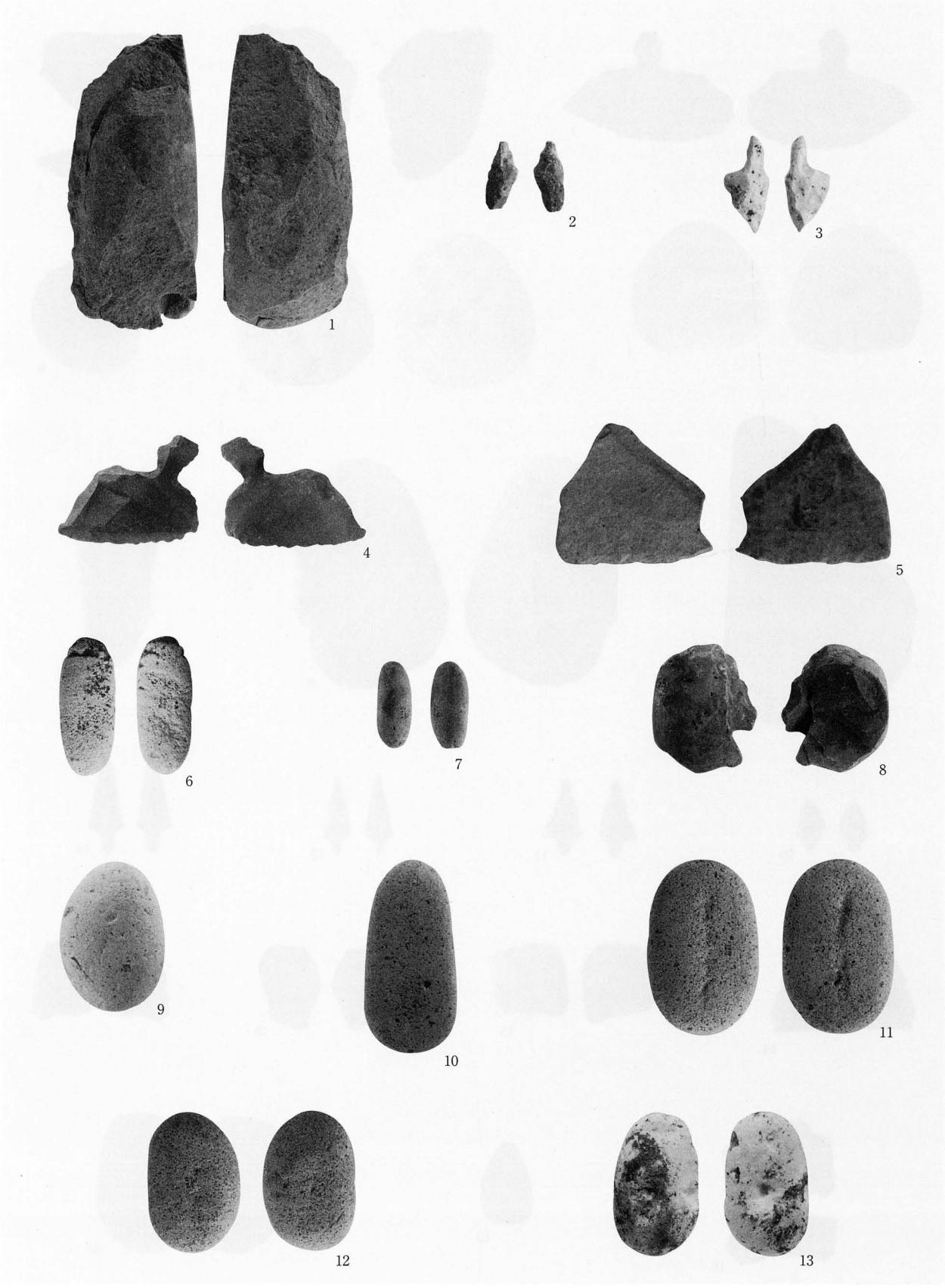

＜図；第４分冊＞

1. Kf - 29 （第205図１） 2. Ki - 146 （第205図２） 3. Ki - 147 （第205図３） 4. Kj - 20 （第205図４） 5. Kg - 140 （第205図５）
6. Kd - 42 （第206図１） 7. Kc - 322 （第206図２） 8. Kc - 323 （第206図３） 9. Kc - 321 （第206図４） 10. Kc - 327 （第206図５）
11. Kc - 326 （第206図６） 12. Kc - 324 （第206図７） 13. Kc - 325 （第206図８）

写真299　第Ⅵ層出土石器（1～4；約1/2，5～13；約1/4）

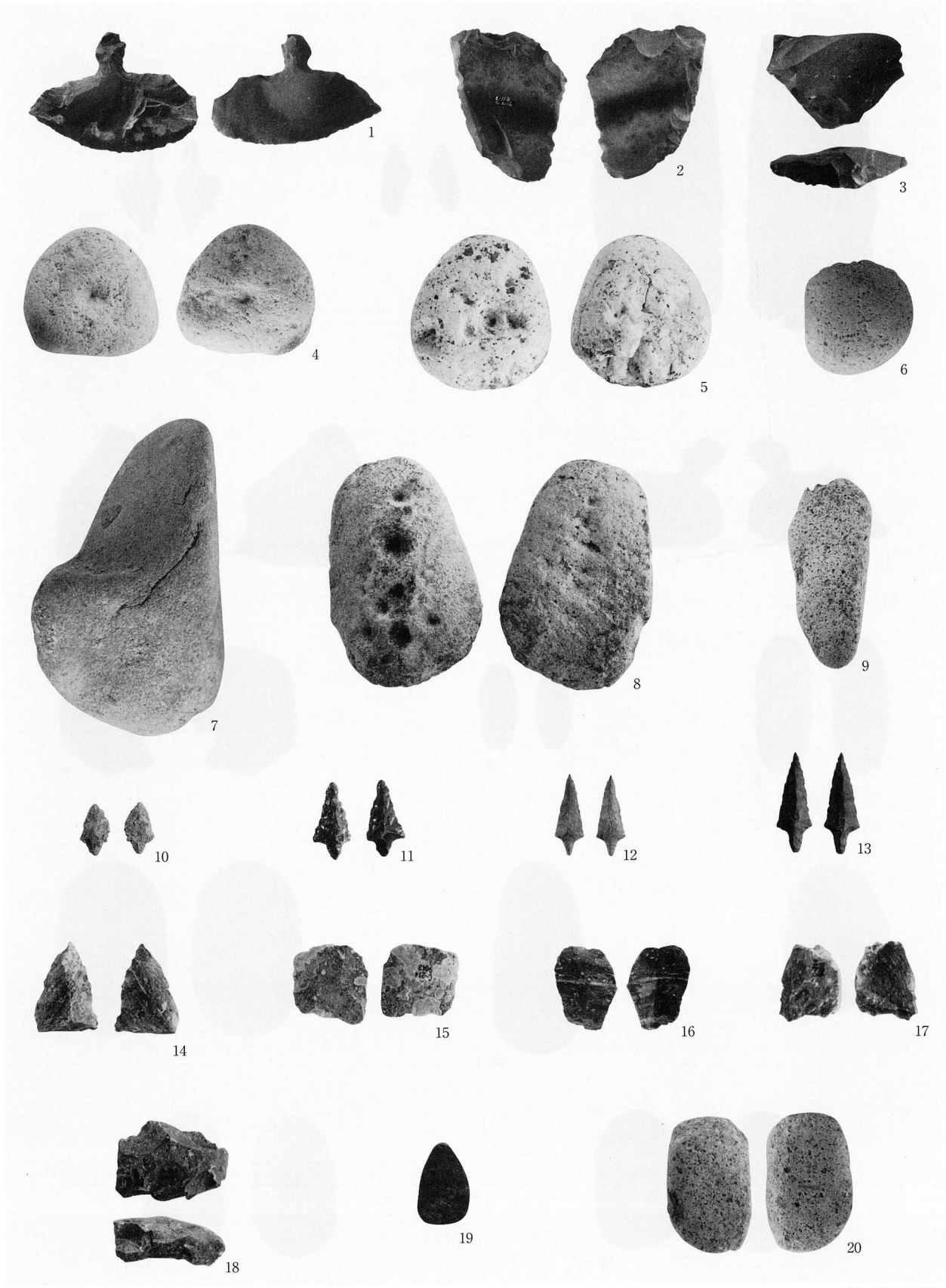

＜図；第４分冊＞

1. Kj - 1	（第207図１）	2. Ka - 2	（第207図２）	3. Ka - 1	（第207図３）	4. Kc - 1	（第207図４）	5. Kc - 2	（第207図５）
6. Kc - 5	（第208図２）	7. Kc - 4	（第207図６）	8. Kc - 3	（第208図１）	9. Kc - 6	（第208図３）	10. Kh - 375	（第208図４）
11. Kh - 376	（第208図５）	12. Kh - 374	（第208図６）	13. Kh - 377	（第208図７）	14. Ka - 201	（第208図８）	15. Ka - 57	（第208図９）
16. Ka - 55	（第208図10）	17. Ka - 58	（第208図11）	18. Ka - 56	（第208図12）	19. Kc - 8	（第208図13）	20. Kc - 7	（第208図14）

写真300　SI１竪穴住居跡、SX47性格不明遺構出土石器（1～3・10～18；約1/2，4～9・19・20；約1/4）

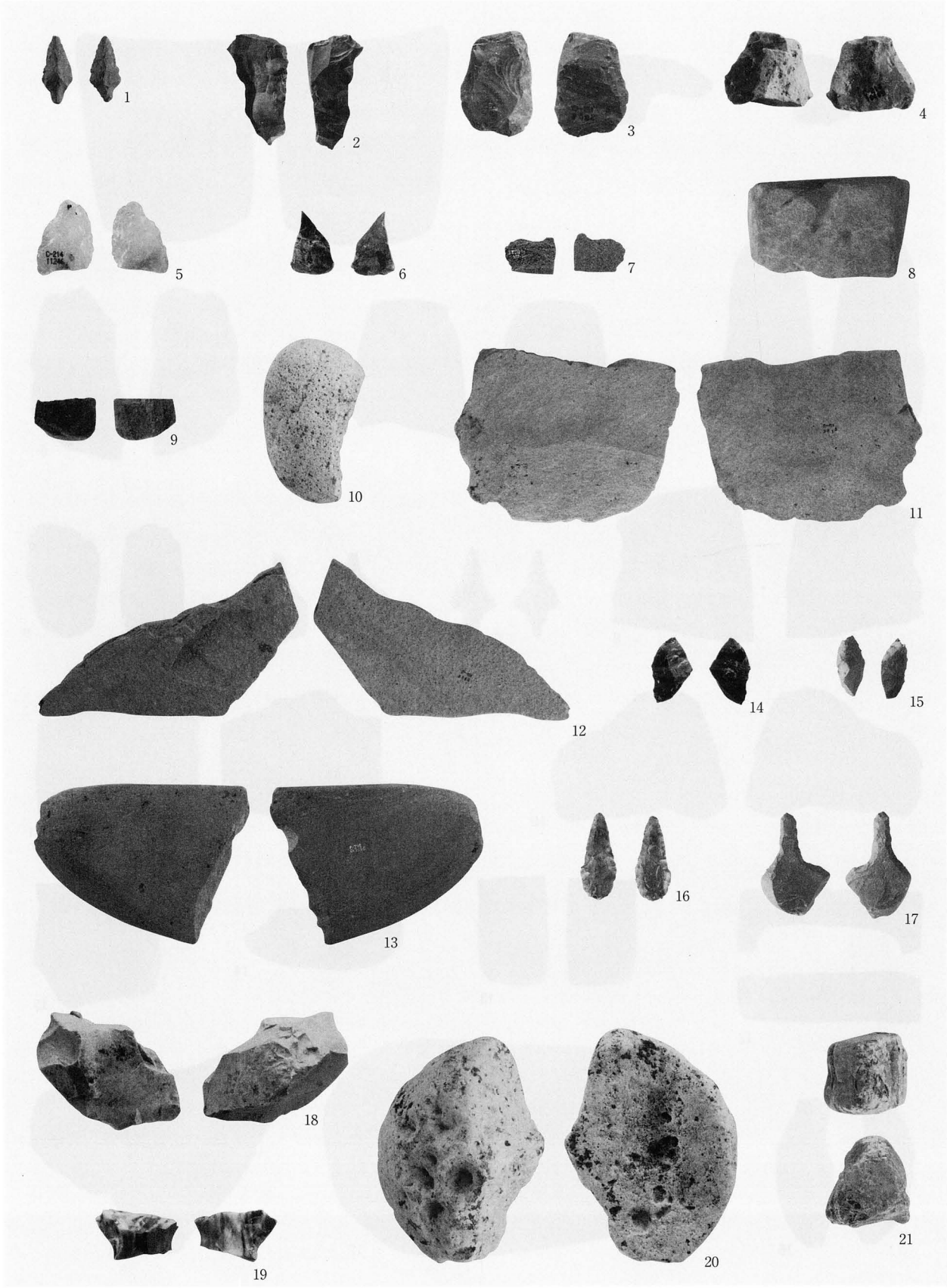

＜図；第４分冊＞

1. Kh - 378 （第209図１） 2. Ka - 202 （第209図２） 3. Ka - 46 （第209図３） 4. Ka - 204 （第209図４） 5. Ka - 205 （第209図５）
6. Ka - 203 （第209図６） 7. Kf - 110 （第209図７） 8. Kd - 47 （第209図８） 9. Kc - 328 （第209図９） 10. Kc - 299 （第209図10）
11. Kg - 321 （第209図12） 12. Kg - 320 （第209図11） 13. Ke - 71 （第210図１） 14. Ka - 208 （第210図２） 15. Ki - 3 （第210図３）
16. Ki - 1 （第210図４） 17. Ki - 2 （第210図５） 18. Ka - 332 （第210図６） 19. Ka - 333 （第210図７） 20. Kc - 300 （第210図８）
21. Kc - 301 （第210図９）

写真301　SK５・16・20・32・62・63・66土坑、SD47溝跡、Pit出土石器（1～8・13～19；約1/2，9～12・20・21；約1/4）

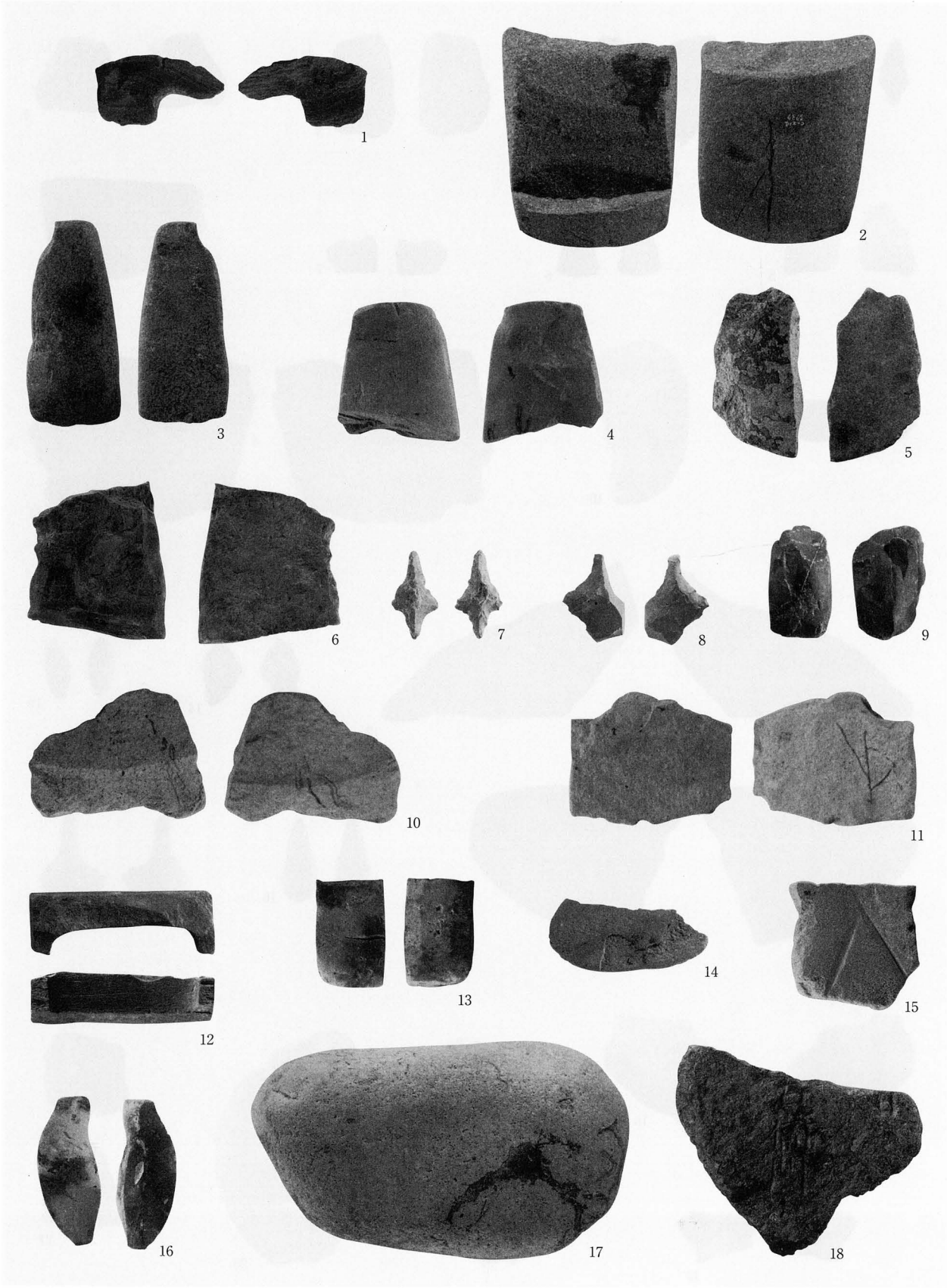

＜図；第４分冊＞

1. Ke - 154 （第211図１）　2. Kf - 10 （第211図２）　3. Kf - 64 （第211図３）　4. Kf - 81 （第211図４）　5. Kf - 72 （第211図５）
6. Kf - 99 （第211図６）　7. Ki - 5 （第211図７）　8. Ki - 4 （第211図８）　9. Kd - 32 （第211図９）　10. Kg - 143 （第211図10）
11. Kg - 145 （第211図11）　12. Kd - 48 （第212図１）　13. Kd - 78 （第212図３）　14. Kd - 80 （第212図５）　15. Kd - 82 （第212図４）
16. Kd - 81 （第212図２）　17. Kd - 62 （第212図６）　18. Kd - 101 （第212図８）

写真302　SD２溝跡出土石器（1～9・12；約1/2，10・11・13～18；約1/4）

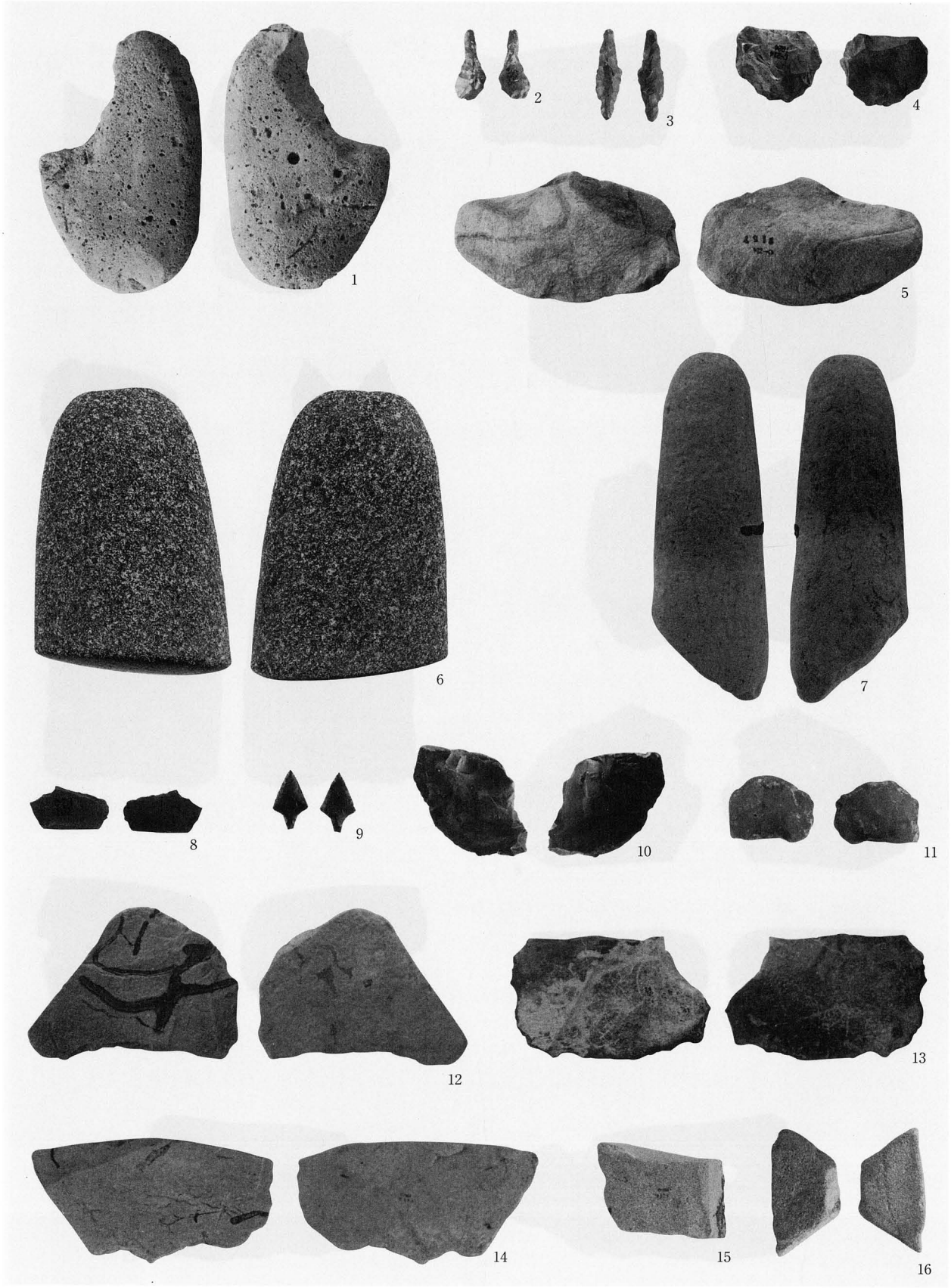

＜図；第４分冊＞

1. Kd - 83 （第212図７） 2. Ki - 7 （第213図１） 3. Ki - 6 （第213図２） 4. Ka - 209 （第213図３） 5. Ke - 150 （第213図４）
6. Kf - 144 （第213図５） 7. Kf - 133 （第213図６） 8. Kf - 111 （第213図７） 9. Kh - 346 （第213図８） 10. Ka - 210 （第213図９）
11. Ka - 211 （第213図10） 12. Kg - 148 （第214図１） 13. Kg - 149 （第214図２） 14. Kg - 154 （第214図３） 15. Kd - 84 （第214図４）
16. Kd - 102 （第214図６）

写真303　SD２・４・５溝跡出土石器（2～11；約1/2，1・12～16；約1/4）

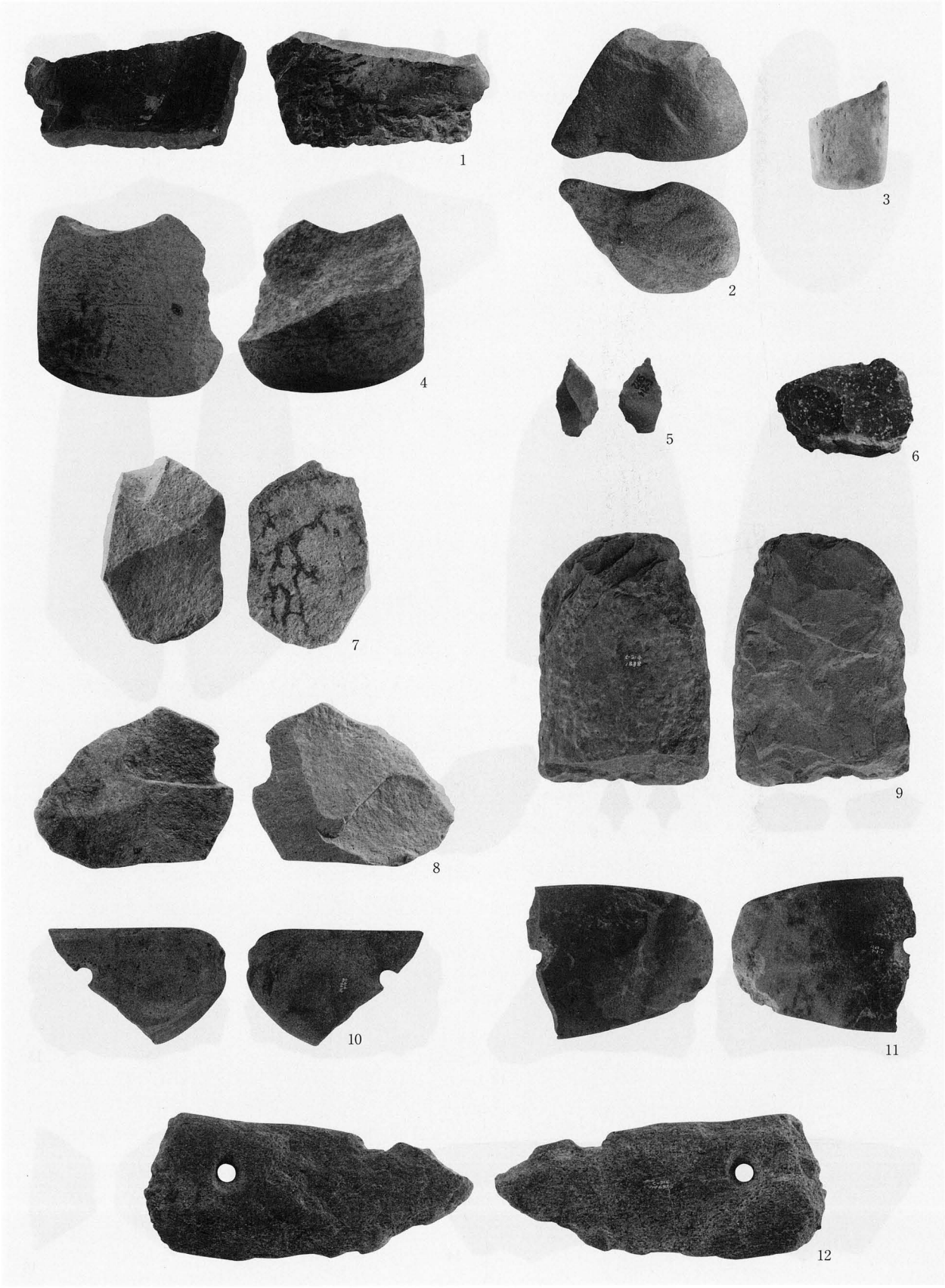

＜図；第４分冊＞

1. Kd - 46 （第214図５） 2. Kd - 85 （第214図７） 3. Kf - 76 （第215図２） 4. Kf - 15 （第215図１） 5. Ki - 167 （第215図３）
6. Ka - 213 （第215図４） 7. Ka - 371 （第215図５） 8. Ka - 372 （第215図６） 9. Kf - 97 （第215図７） 10. Ke - 65 （第216図２）
11. Ke - 63 （第216図１） 12. Ke - 64 （第216図３）

写真304　SD４・５・６・７・12・13溝跡出土石器（3～6・9～12；約1/2，1・2・7・8；約1/4）

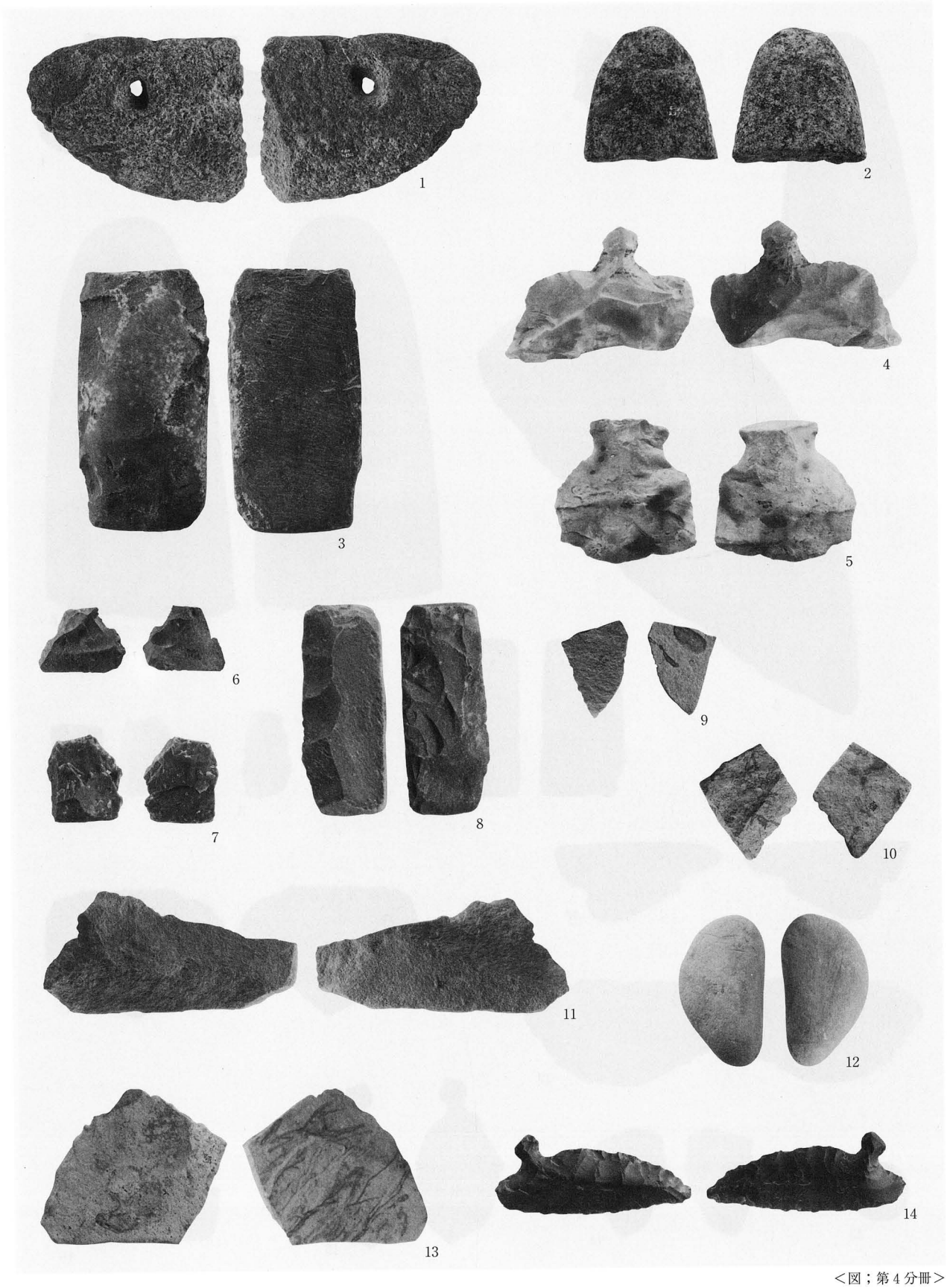

＜図；第４分冊＞

1. Ke - 97　（第216図４）　2. Kf - 32　（第216図５）　3. Kf - 92　（第216図６）　4. Kj - 12　（第216図７）　5. Kj - 10　（第217図１）
6. Ka - 347　（第217図２）　7. Ka - 43　（第217図４）　8. Ka - 420　（第217図３）　9. Ka - 374　（第217図５）　10. Ka - 373　（第217図６）
11. Ka - 346　（第217図７）　12. Kd - 86　（第218図２）　13. Kg - 161　（第218図１）　14. Kj - 11　（第218図３）

写真305　SD13・15溝跡出土石器（1～5・7・8・14；約1/2，6・9・10～13；約1/4）

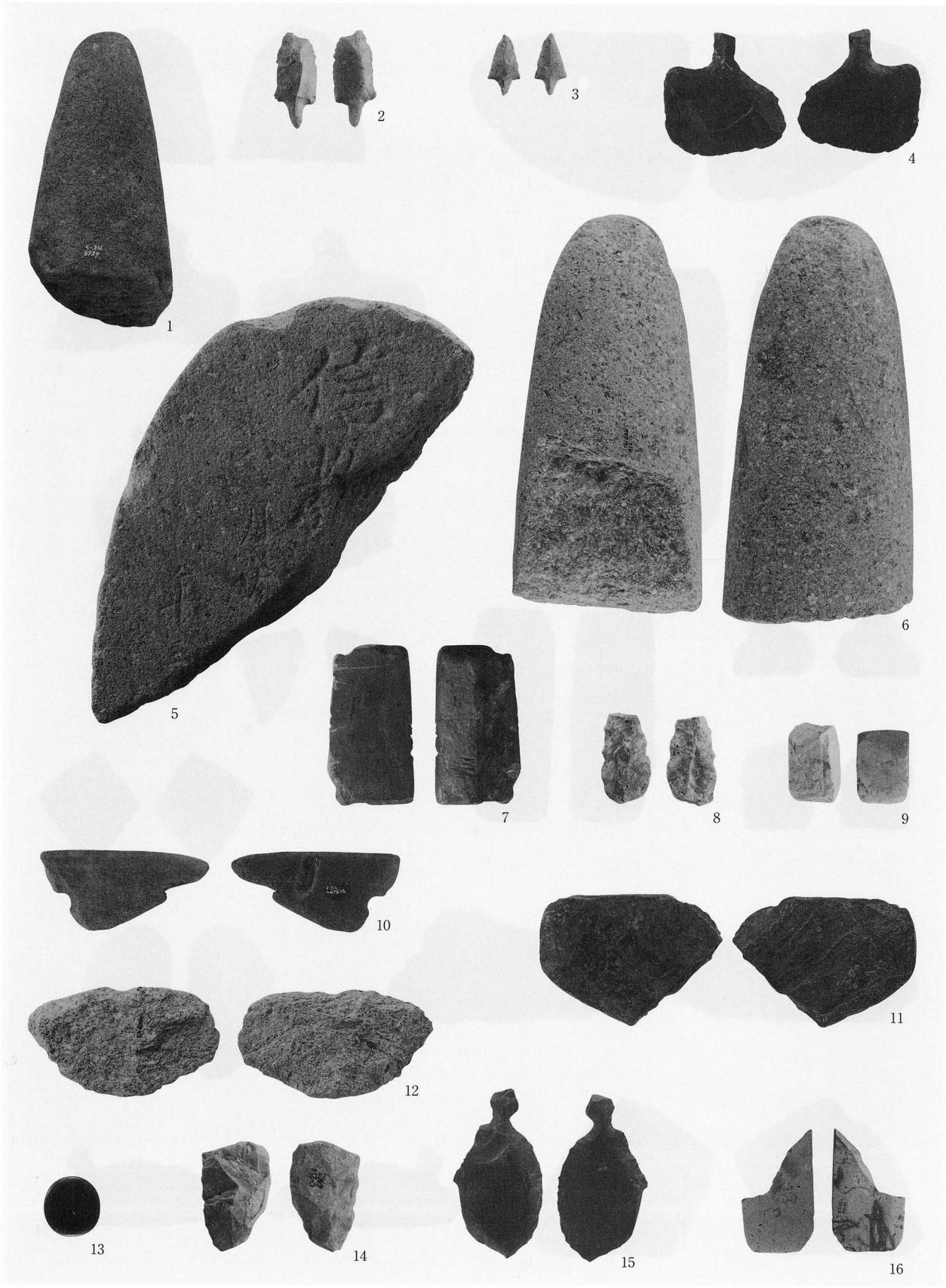

＜図；第４分冊＞

1. Kf - 138 （第218図４） 2. Kh - 352 （第218図５） 3. Kh - 351 （第218図６） 4. Kj - 13 （第218図７） 5. Kd - 100 （第219図２）
6. Kf - 17 （第219図１） 7. Kd - 87 （第219図３） 8. Ka - 214 （第219図４） 9. Kd - 88 （第219図５） 10. Ke - 66 （第220図１）
11. Ke - 67 （第220図２） 12. Ke - 153 （第220図３） 13. Kd - 98 （第220図４） 14. Ka - 216 （第220図６） 15. Kj - 14 （第220図５）
16. Kd - 90 （第220図７）

写真306　SD19・23・24・25・26溝跡出土石器（1～4・6・8～15；約1/2，5・7・9・16；約1/4）

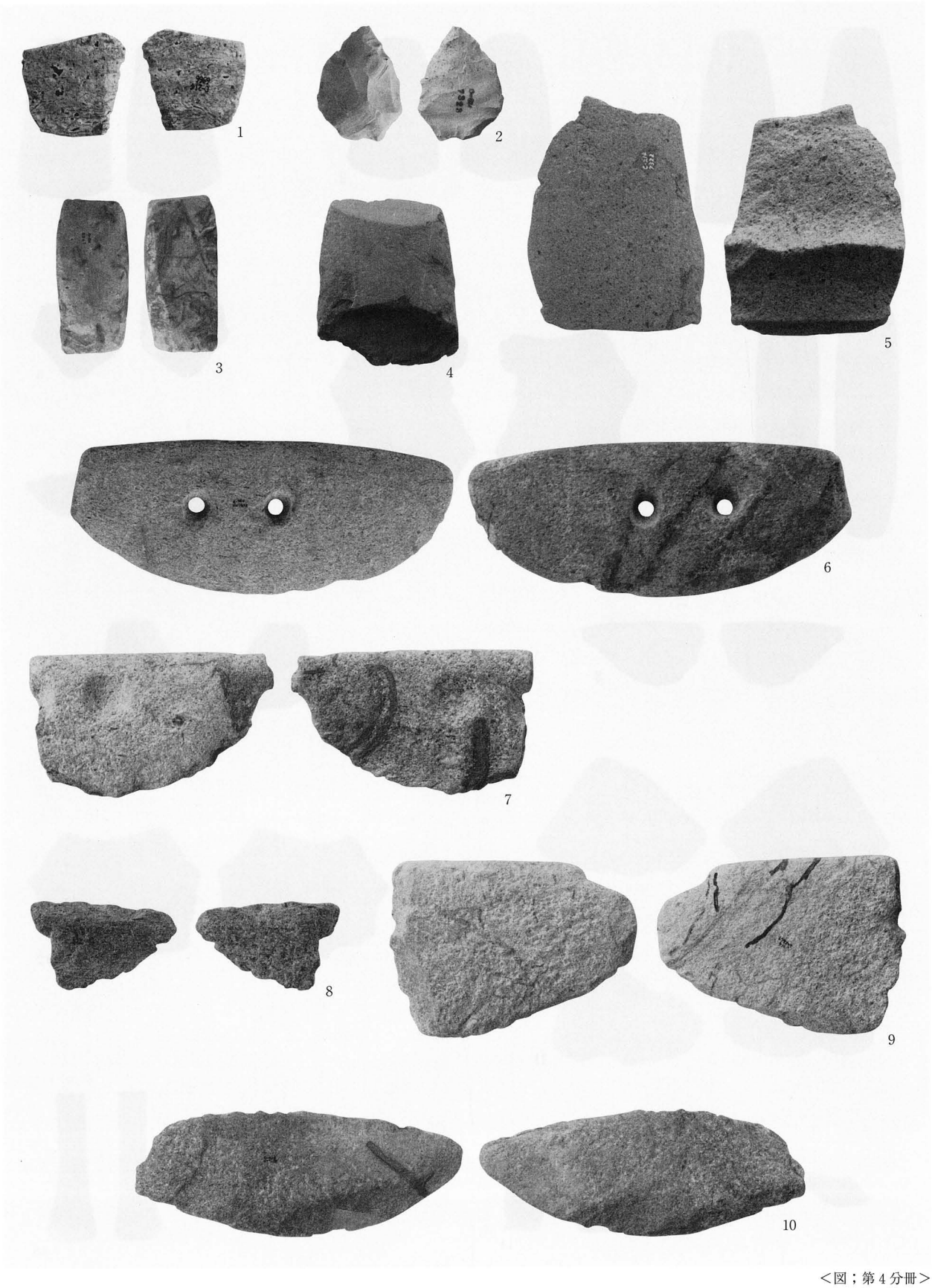

＜図；第４分冊＞

1. Ka - 215 （第220図８） 2. Ka - 217 （第220図10） 3. Kd - 89 （第220図９） 4. Kf - 89 （第220図11） 5. Kf - 40 （第220図12）
6. Ke - 3 （第221図１） 7. Ke - 98 （第221図２） 8. Ke - 125 （第221図４） 9. Ke - 99 （第221図３） 10. Ke - 130 （第221図５）

写真307　SD26・28・30溝跡出土石器（1・2・4～10；約1/2，3；約1/4）

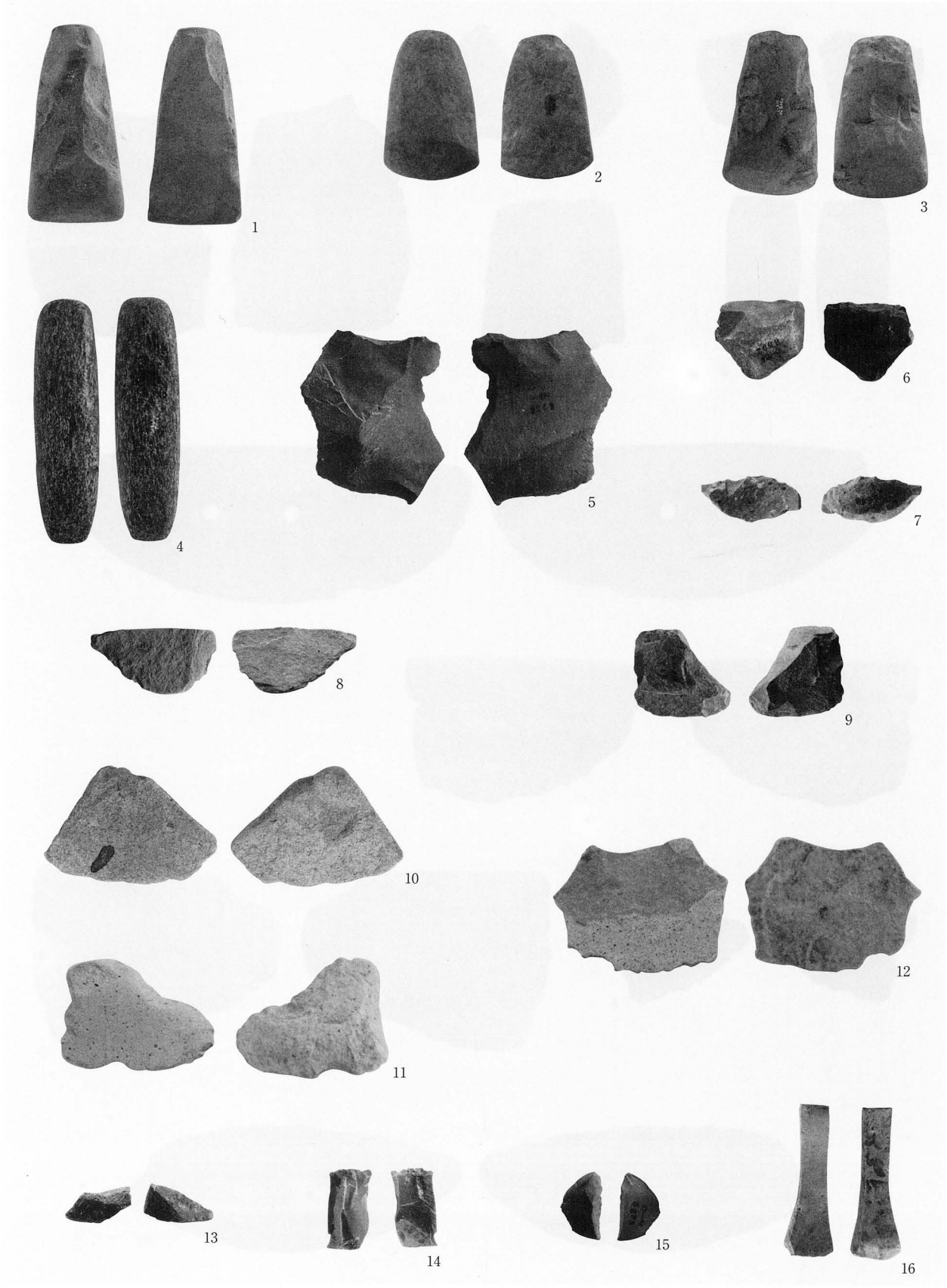

＜図；第４分冊＞

1. Kf - 59 （第221図６） 2. Kf - 62 （第221図７） 3. Kf - 63 （第221図８） 4. Kf - 115 （第221図９） 5. Ka - 348 （第222図１）
6. Ka - 220 （第222図２） 7. Ka - 218 （第222図３） 8. Ka - 375 （第222図５） 9. Ka - 219 （第222図４） 10. Kg - 171 （第222図６）
11. Kg - 168 （第222図７） 12. Kg - 166 （第222図８） 13. Ka - 221 （第223図１） 14. Ka - 44 （第223図２） 15. Ka - 222 （第223図３）
16. Kd - 79 （第223図４）

写真308　SD30・36・39・42溝跡出土石器（1～7・9・13～15；約1/2，8・10～12・16；約1/4）

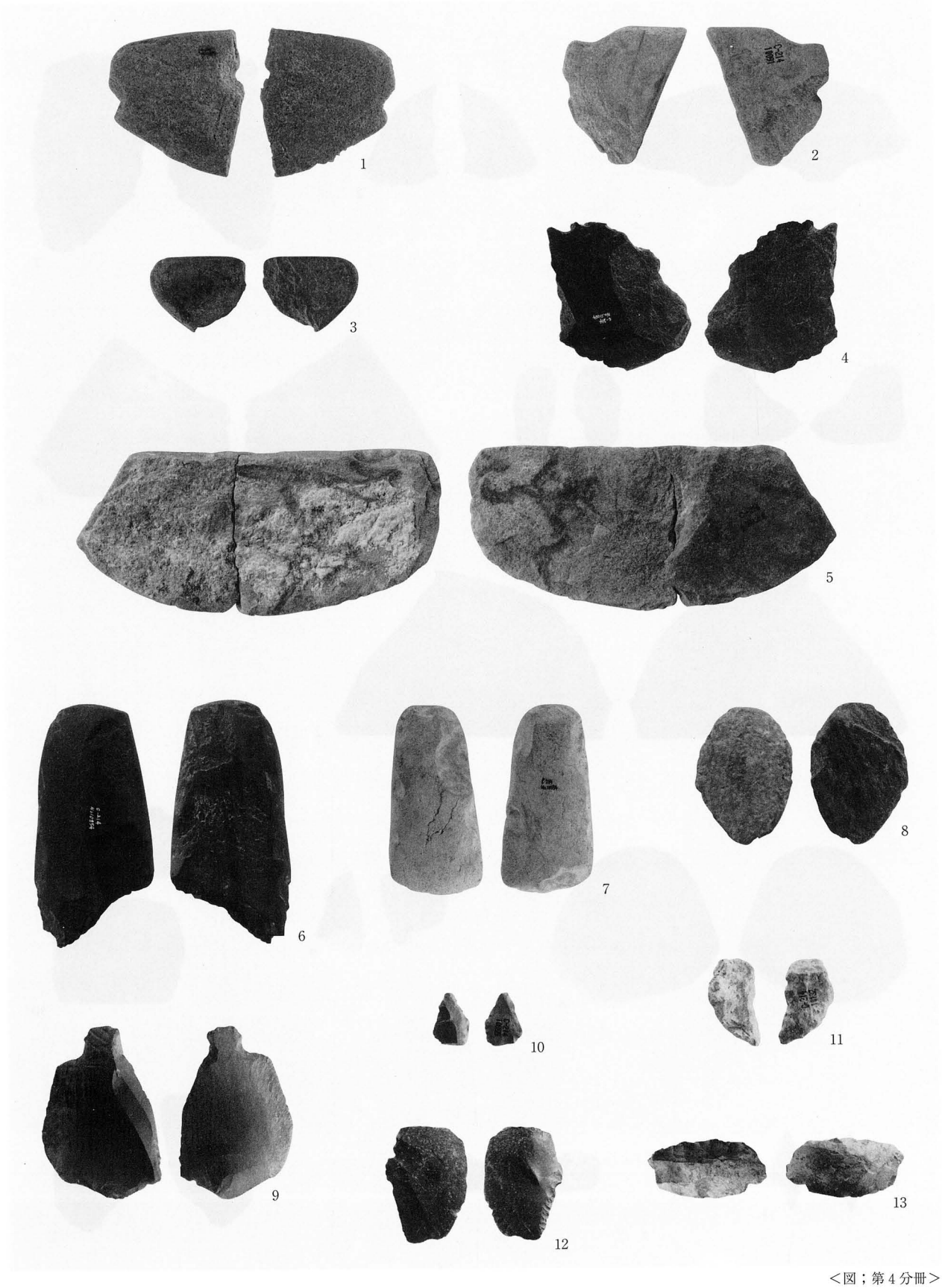

＜図；第４分冊＞

1. Ke - 69 （第223図５） 2. Ke - 72 （第223図６） 3. Ke - 70 （第223図７） 4. Ke - 68 （第223図８） 5. Ke - 100+148（第223図９）
6. Kf - 80 （第223図10） 7. Kf - 61 （第223図11） 8. Kf - 49 （第223図12） 9. Kj - 15 （第224図１） 10. Ka - 230 （第224図３）
11. Ka - 224 （第224図２） 12. Ka - 228 （第224図４） 13. Ka - 223 （第224図５）

写真309　SD44溝跡出土石器（1～13；約1/2）

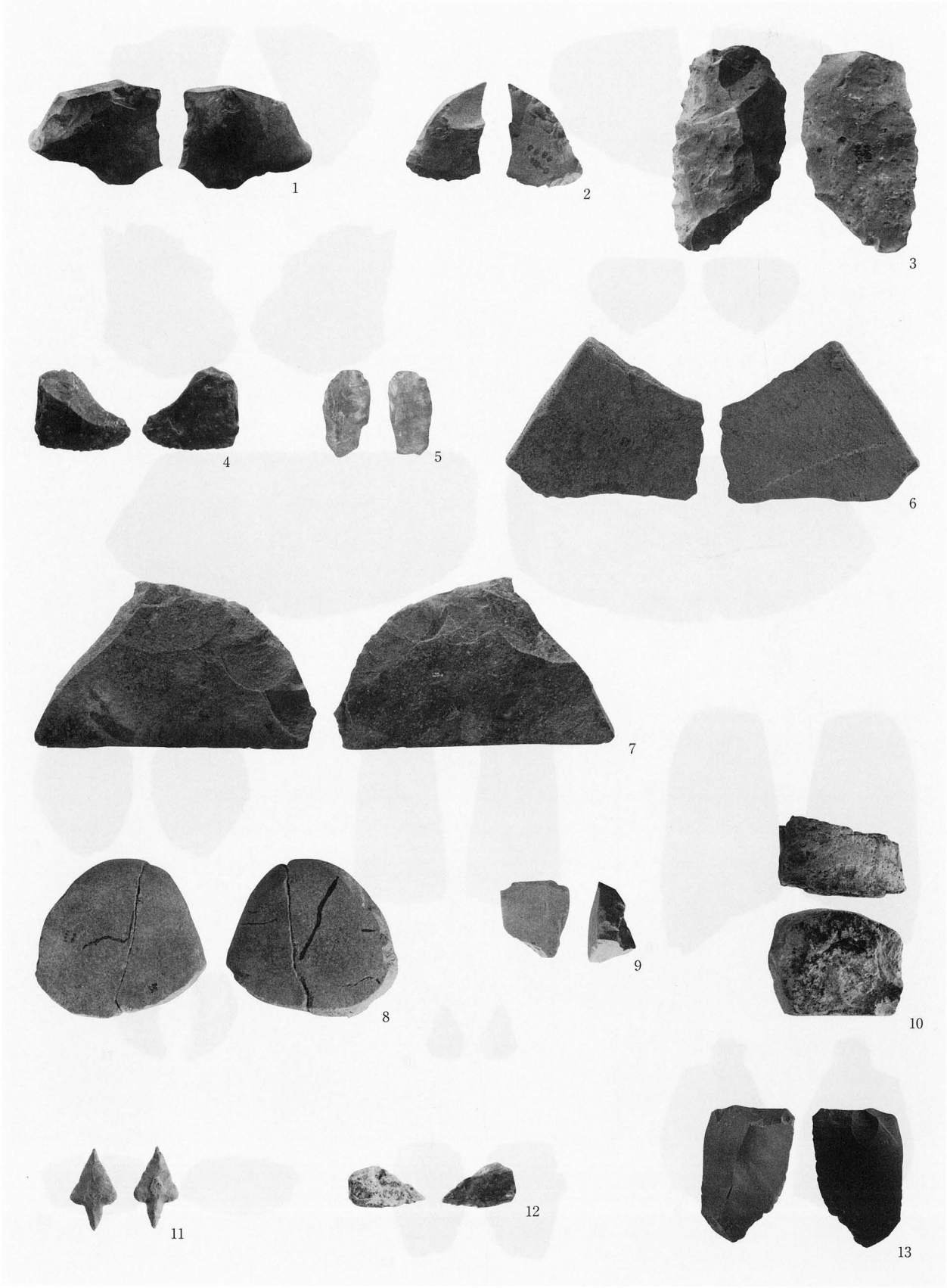

＜図；第４分冊＞

1. Ka - 225 （第224図６）　2. Ka - 229 （第224図７）　3. Ka - 227 （第224図８）　4. Ka - 226 （第224図９）　5. Ka - 45 （第224図10）
6. Kg - 319 （第225図１）　7. Kg - 172 （第225図２）　8. Kd - 93 （第225図３）　9. Kd - 92 （第225図４）　10. Kd - 91 （第225図５）
11. Kh - 373 （第225図６）　12. Ka - 207 （第225図８）　13. Ka - 206 （第225図７）

写真310　第Ⅵ層、SD44溝跡、SX23性格不明遺構出土石器（1～5・11～13；約1/2，6～10；約1/4）

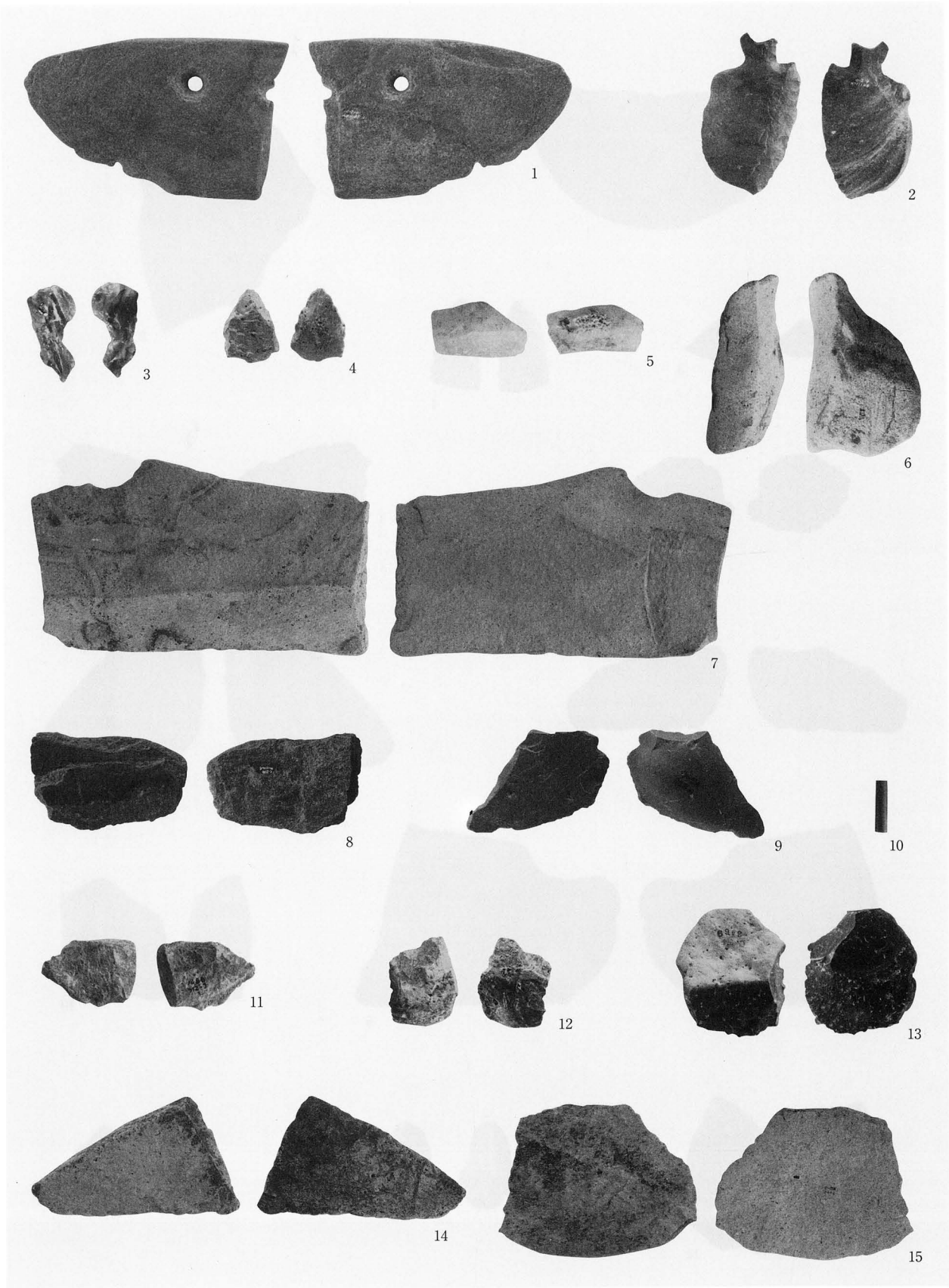

＜図；第４分冊＞

1. Ke - 23 （第226図１） 2. Kj - 16 （第226図２） 3. Ka - 183 （第226図３） 4. Ka - 184 （第226図４） 5. Ka - 185 （第226図５）
6. Kd - 73 （第226図６） 7. Kg - 174 （第226図７） 8. Ke - 116 （第227図１） 9. Ka - 188 （第227図３） 10. Kd - 12 （第227図２）
11. Ka - 186 （第227図４） 12. Ka - 187 （第227図５） 13. Ka - 189 （第227図６） 14. Kg - 175 （第227図７） 15. Kg - 176 （第227図８）

写真311　SR１自然流路跡１・３・４・５層出土石器（1～5・8～13；約1/2，6・7・14・15；約1/4）

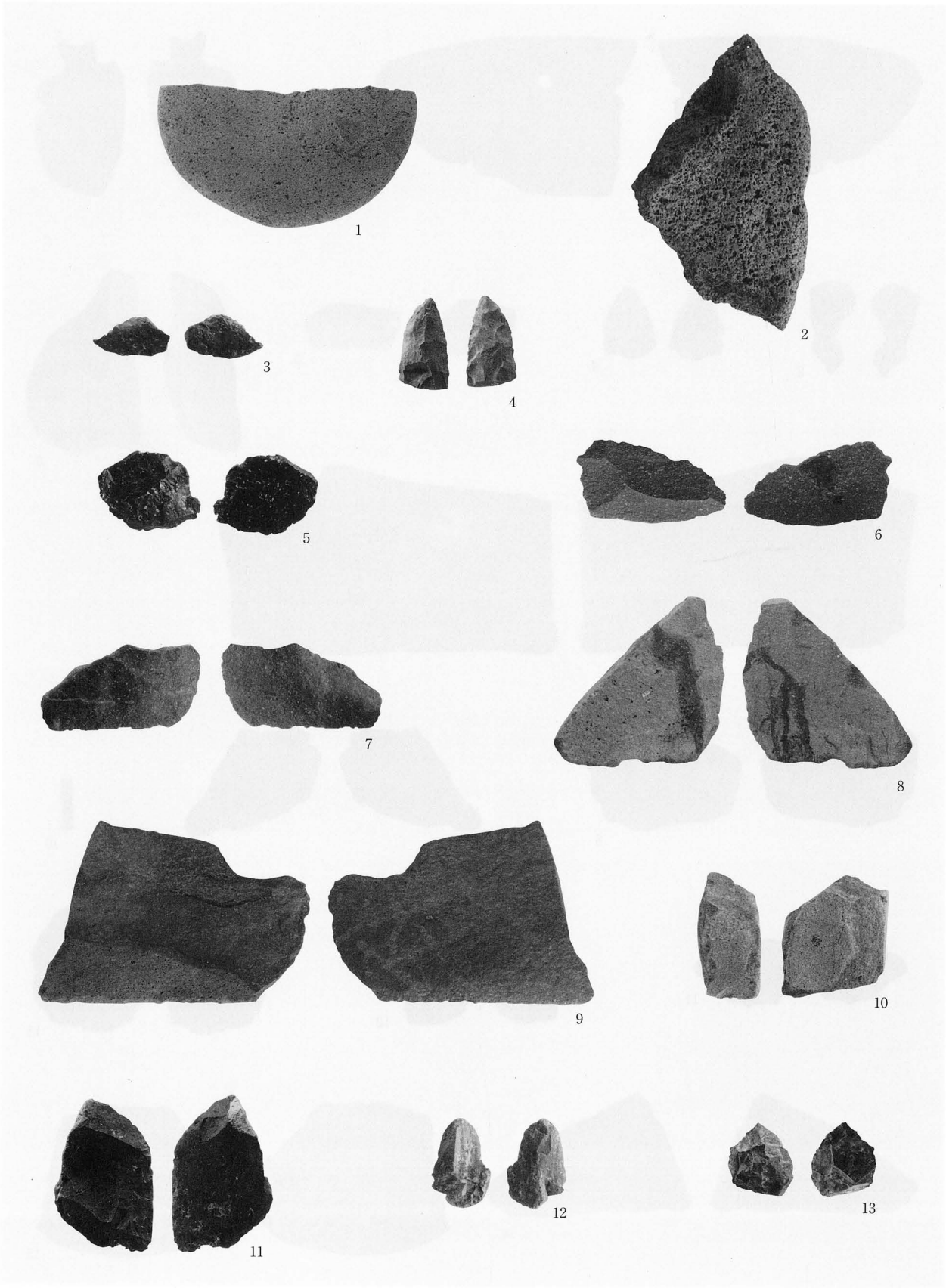

＜図；第４分冊＞

1. Kd - 59 （第227図９） 2. Kd - 60 （第227図10） 3. Ka - 191 （第228図１） 4. Ka - 422 （第228図３） 5. Ka - 190 （第228図２）
6. Ka - 376 （第228図５） 7. Kg - 183 （第228図６） 8. Kg - 181 （第228図４） 9. Kg - 187 （第228図７） 10. Kd - 74 （第228図８）
11. Ka - 193 （第229図１） 12. Ka - 38 （第229図２） 13. Ka - 192 （第229図３）

写真312　SR１自然流路跡５・６・１～７・６～７・７・８・８a層出土石器（3・5・12・13；約1/2，1・2・4・6～11；約1/4）

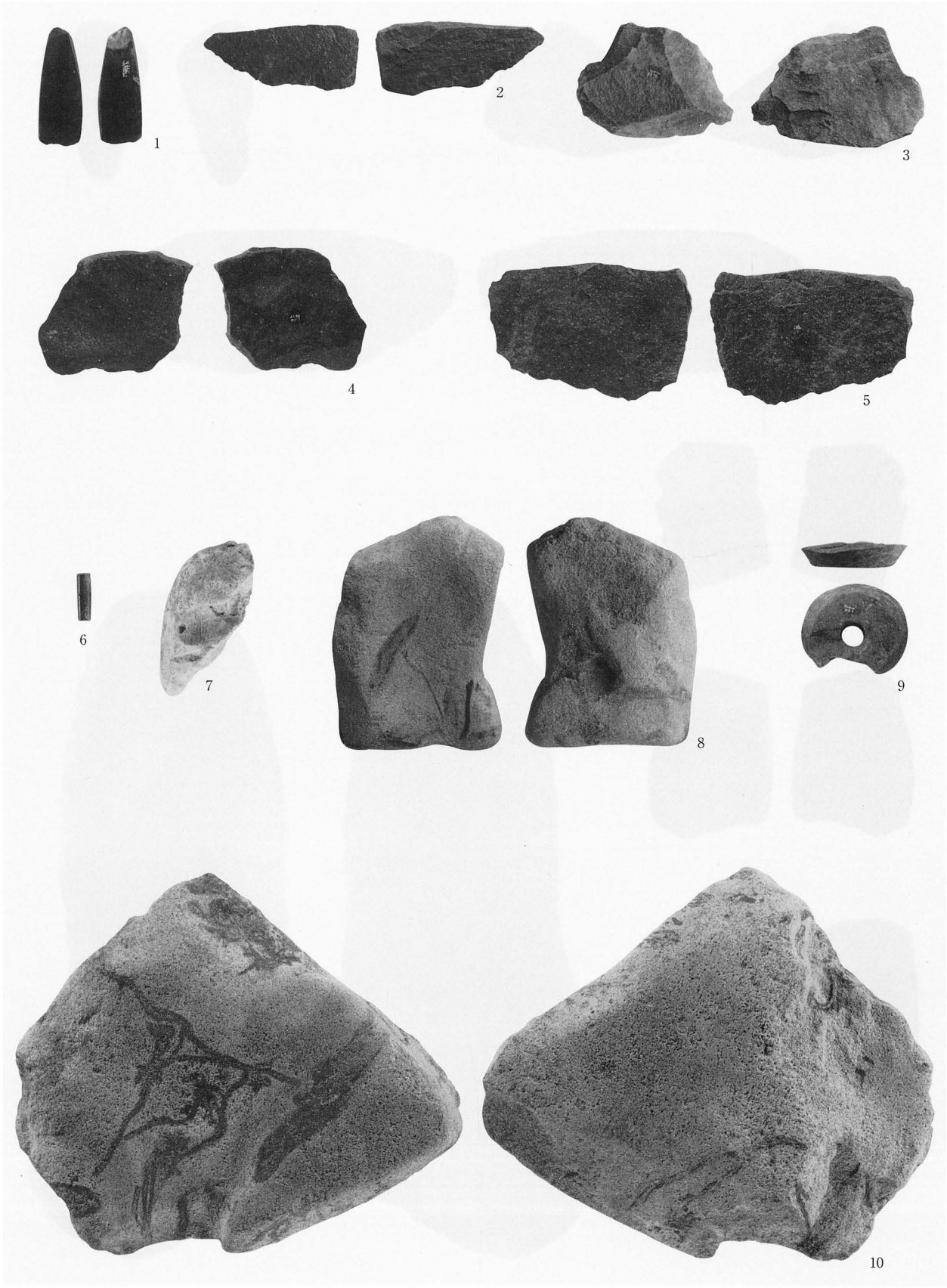

＜図；第４分冊＞

1. Kf - 134　（第229図４）　2. Ka - 355　（第229図５）　3. Ka - 377　（第229図６）　4. Kg - 197　（第229図７）　5. Kg - 195（第229図８）
6. Kd - 13　（第230図１）　7. Kd - 43　（第230図２）　8. Kd - 75　（第230図３）　9. Kd - 44　（第230図４）　10. Kd - 76　（第230図５）

写真313　SR１自然流路跡８・８b層（1・6・9；約1/2，2～5・7・8・10；約1/4）

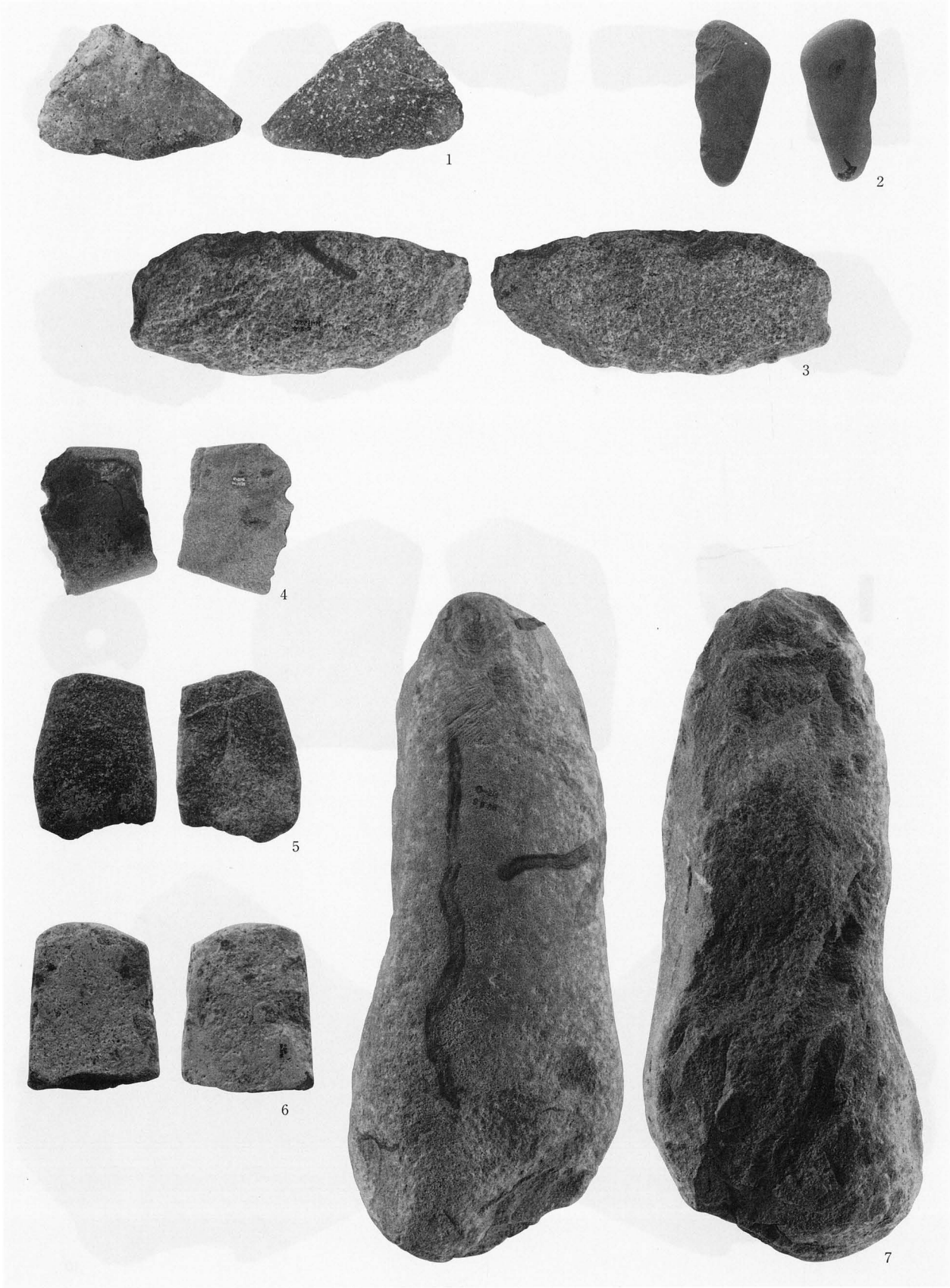

＜図；第４分冊＞

1. Kg - 196　（第230図６）　2. Kc - 274　（第230図７）　3. Ke - 117　（第231図２）　4. Ke - 25　（第231図１）　5. Kf - 96　（第232図１）
6. Kf - 98　（第232図２）　7. Kf - 53　（第231図３）

写真314　SR１自然流路跡３～８・９b・12層出土石器（1/2；約1/4，3～7；約1/2）

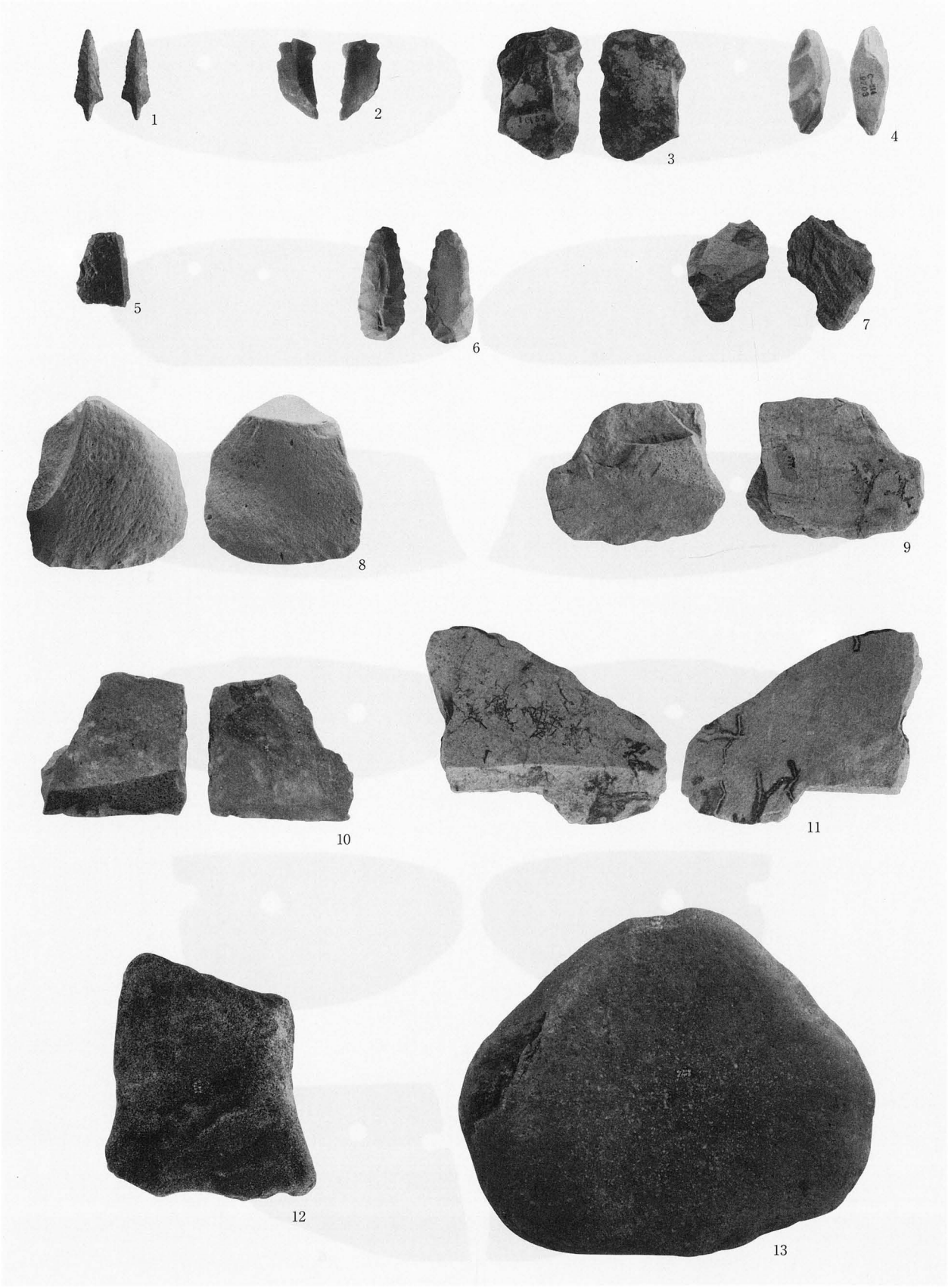

＜図；第４分冊＞

1. Kh - 386（第232図３）　2. Kj - 23（第232図４）　3. Ka - 195（第232図５）　4. Ka - 42（第232図６）　5. Ka - 41（第232図７）
6. Ka - 196（第232図８）　7. Ka - 378（第232図９）　8. Ka - 198（第232図10）　9. Kg - 203（第233図１）　10. Kg - 200（第233図２）
11. Kg - 204（第233図３）　12. Kd - 77（第233図４）　13. Kd - 61（第233図５）

写真315　SR１自然流路跡12層出土石器（1～6・8；約1/2，7・9～13；約1/4）

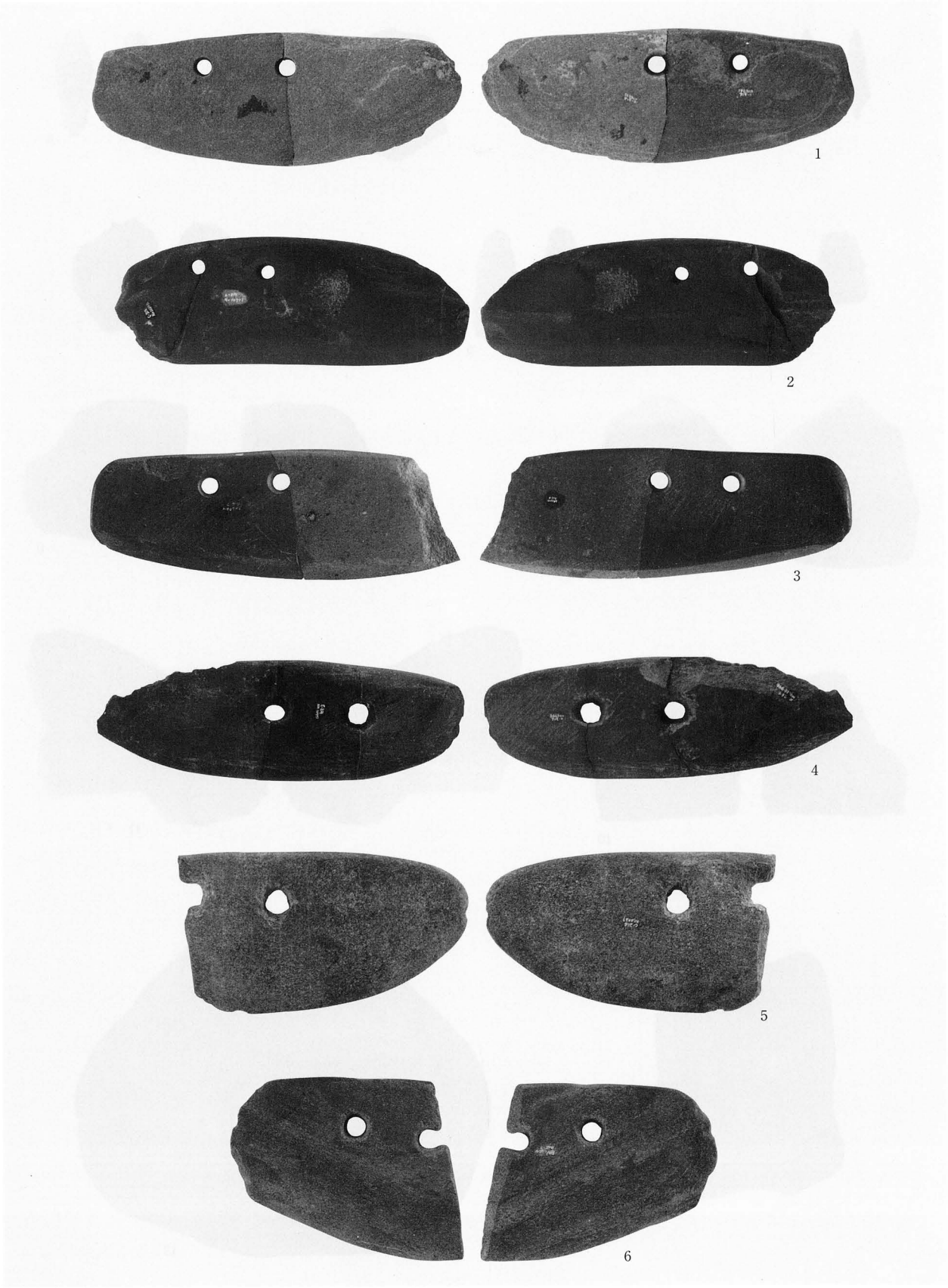

＜図；第４分冊＞

1. Ke - 27+29　（第234図１）　2. Ke - 39+51　（第234図２）　3. Ke - 30+141　（第234図３）　4. Ke - 31+45+46　（第234図４）
5. Ke - 24　（第234図５）　6. Ke - 56　（第234図６）

写真316　SR１自然流路跡13層出土石器１（1～6；約1/2）

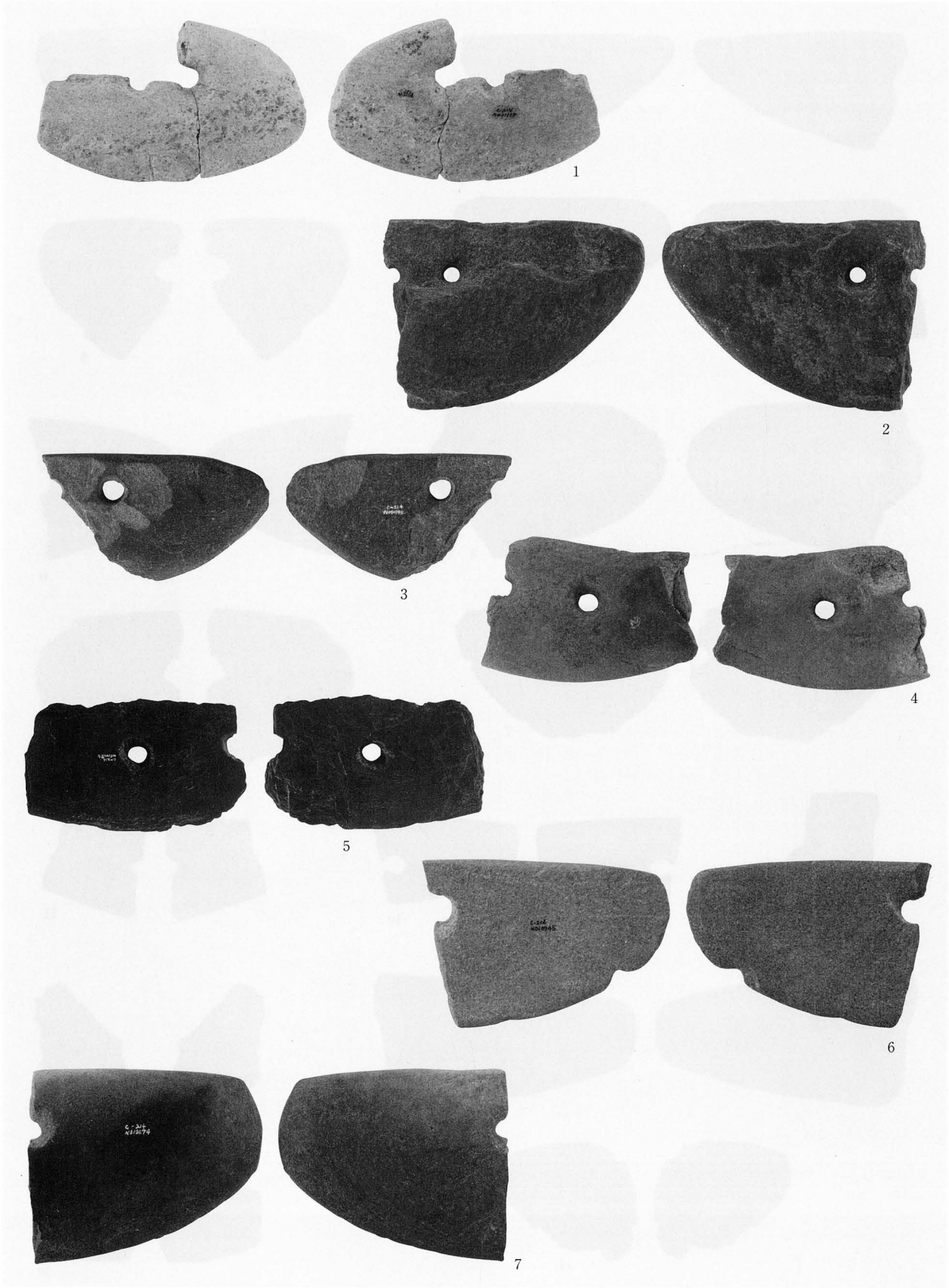

＜図；第４分冊＞

1. Ke - 55+73（第235図１）　2. Ke - 32　（第235図２）　3. Ke - 36　（第235図３）　4. Ke - 34　（第235図４）　5. Ke - 35　（第235図５）
6. Ke - 40　（第236図１）　7. Ke - 41　（第235図６）

写真317　SR１自然流路跡13層出土石器２（1～7；約1/2）

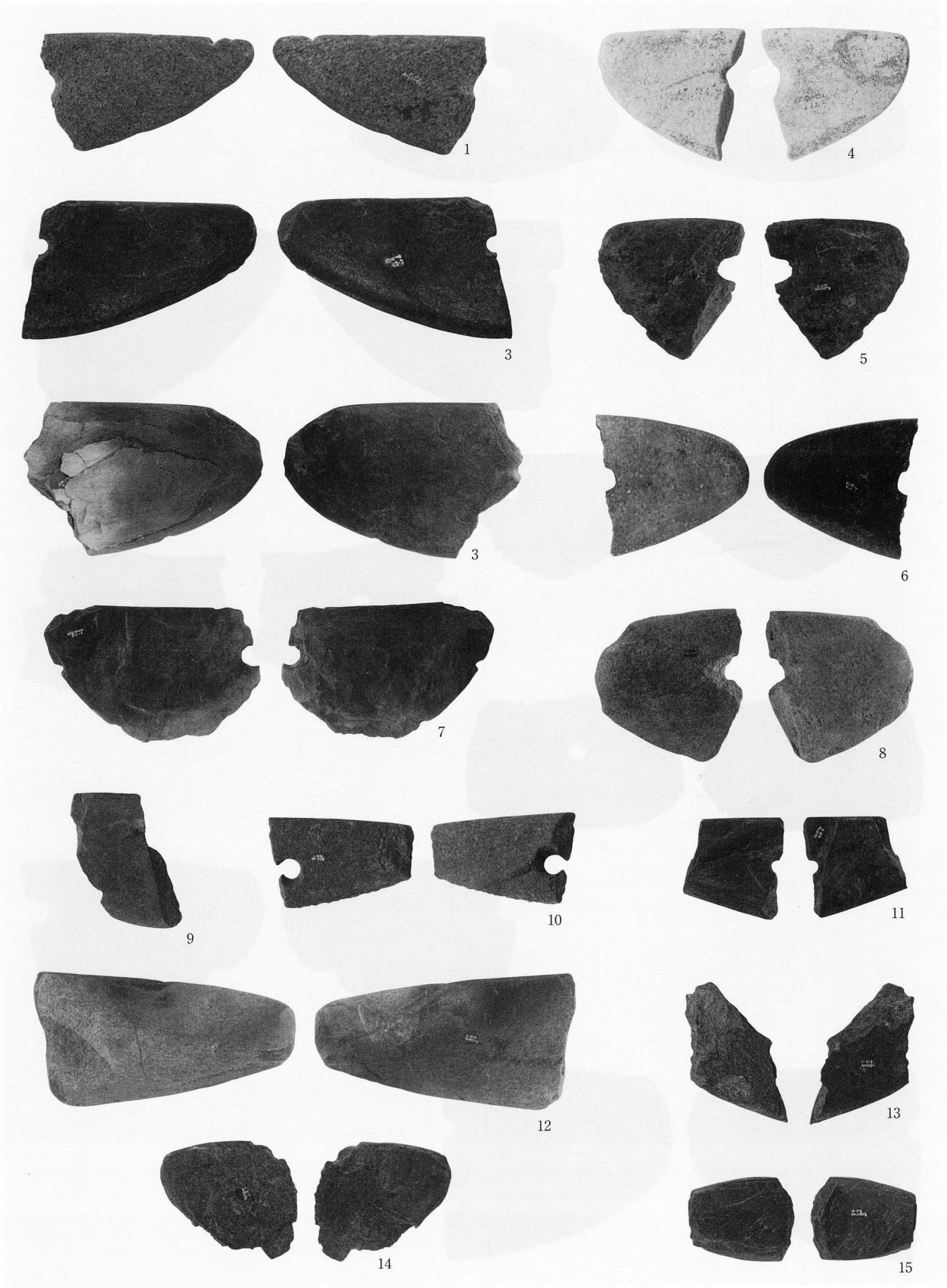

＜図；第４分冊＞

1. Ke - 53	（第236図２）	2. Ke - 49	（第236図３）	3. Ke - 37+50	（第236図４）	4. Ke - 140	（第236図５）	5. Ke - 44	（第236図６）
6. Ke - 28	（第236図７）	7. Ke - 43	（第236図８）	8. Ke - 58	（第237図１）	9. Ke - 48	（第237図２）	10. Ke - 142	（第237図３）
11. Ke - 57	（第237図４）	12. Ke - 33	（第237図５）	13. Ke - 52	（第237図６）	14. Ke - 26	（第237図７）	15. Ke - 38	（第237図８）

写真318　SR１自然流路跡13層出土石器３（1～15；約1/2）

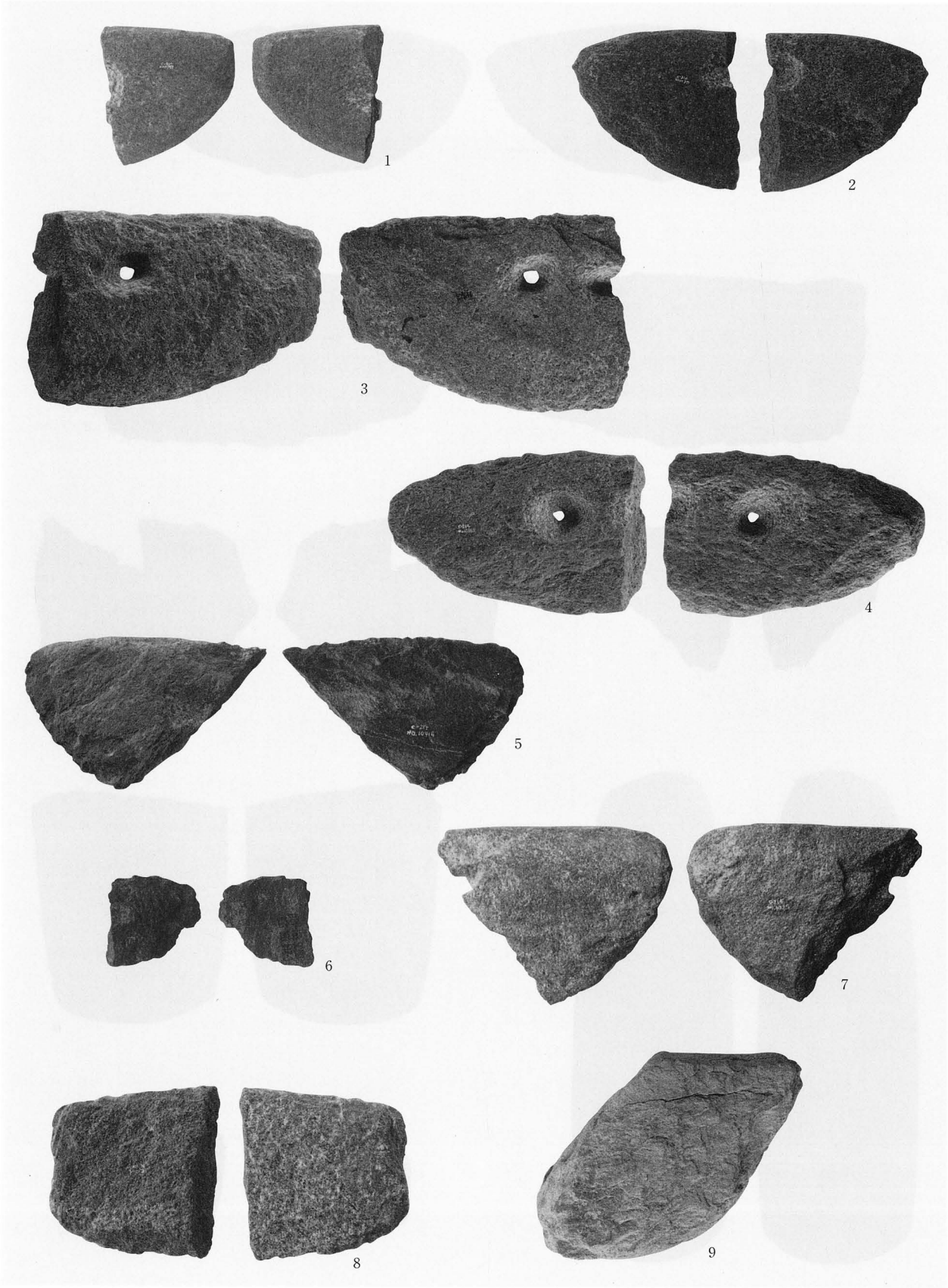

＜図；第４分冊＞

1. Ke - 42　（第237図９）　2. Ke - 93　（第237図10）　3. Ke - 91　（第238図１）　4. Ke - 95　（第238図２）　5. Ke - 94　（第238図３）
6. Ke - 114　（第238図４）　7. Ke - 119　（第238図５）　8. Ke - 124　（第239図１）　9. Ke - 105　（第239図２）

写真319　SR１自然流路跡13層出土石器４（1～9；約1/2）

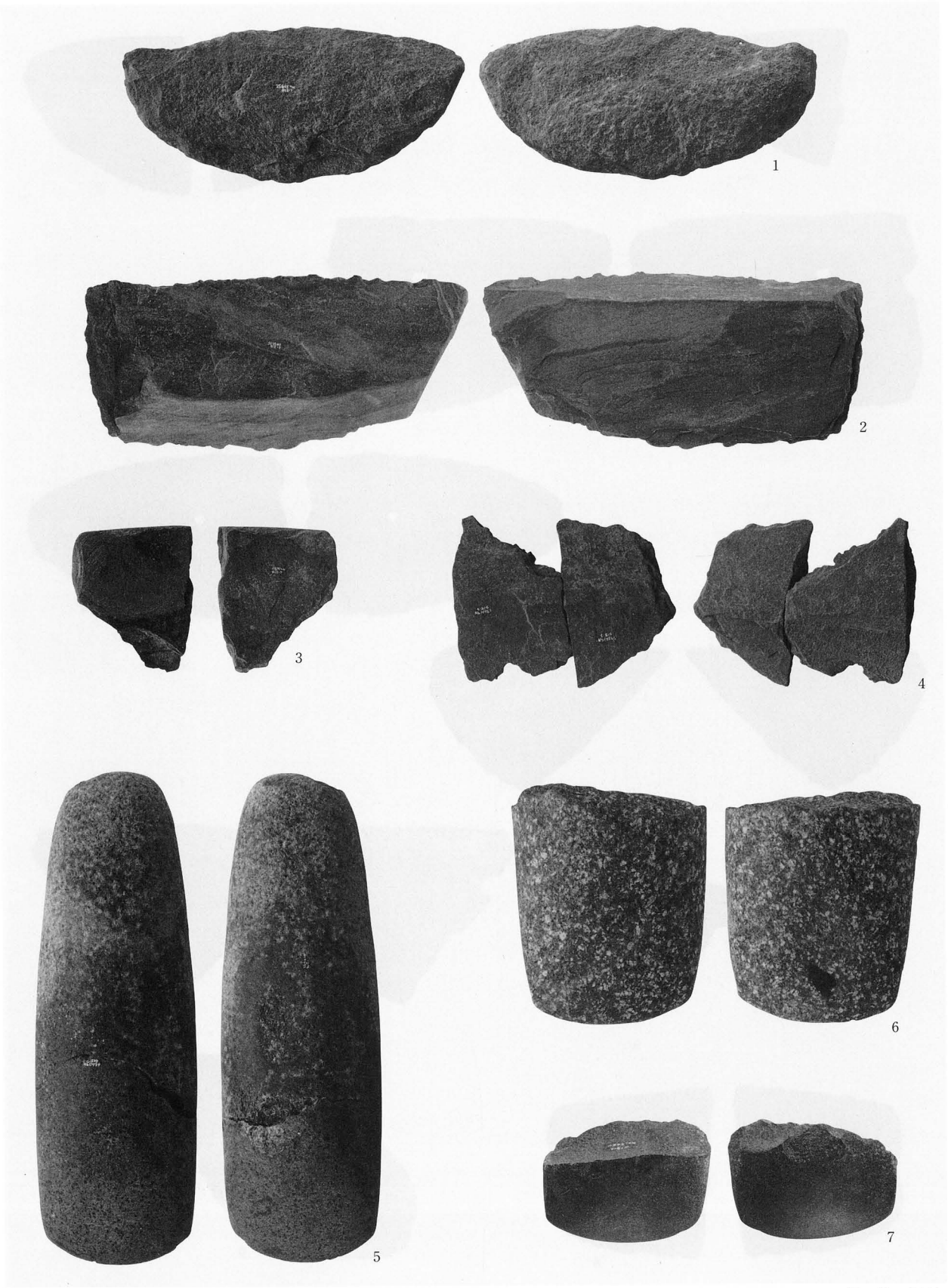

<図；第４分冊>

1. Ke - 120　（第239図３）　2. Ke - 118　（第239図４）　3. Ke - 122　（第239図５）　4. Ke - 121+123（第239図６）
5. Kf - 2　（第240図１）　6. Kf - 4　（第240図２）　7. Kf - 11　（第240図３）

写真320　SR１自然流路跡13層出土石器５（1～7；約1/2）

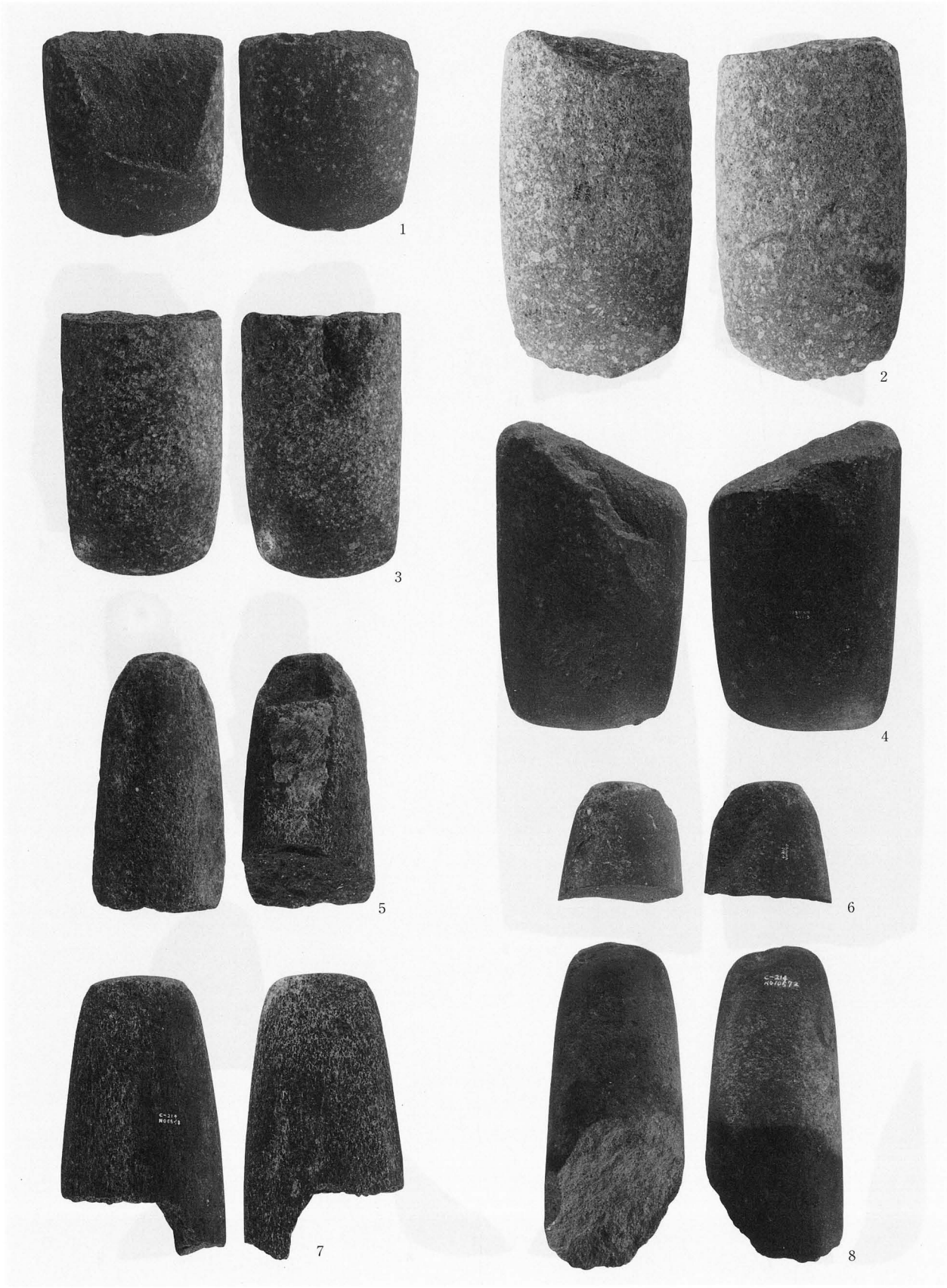

＜図；第４分冊＞

1. Kf - 6　（第241図１）　2. Kf - 3　（第241図２）　3. Kf - 7　（第241図３）　4. Kf - 9　（第242図１）　5. Kf - 21　（第242図２）
6. Kf - 23　（第242図３）　7. Kf - 22　（第242図４）　8. Kf - 20　（第242図５）

写真321　SR１自然流路跡13層出土石器６（1～8；約1/2）

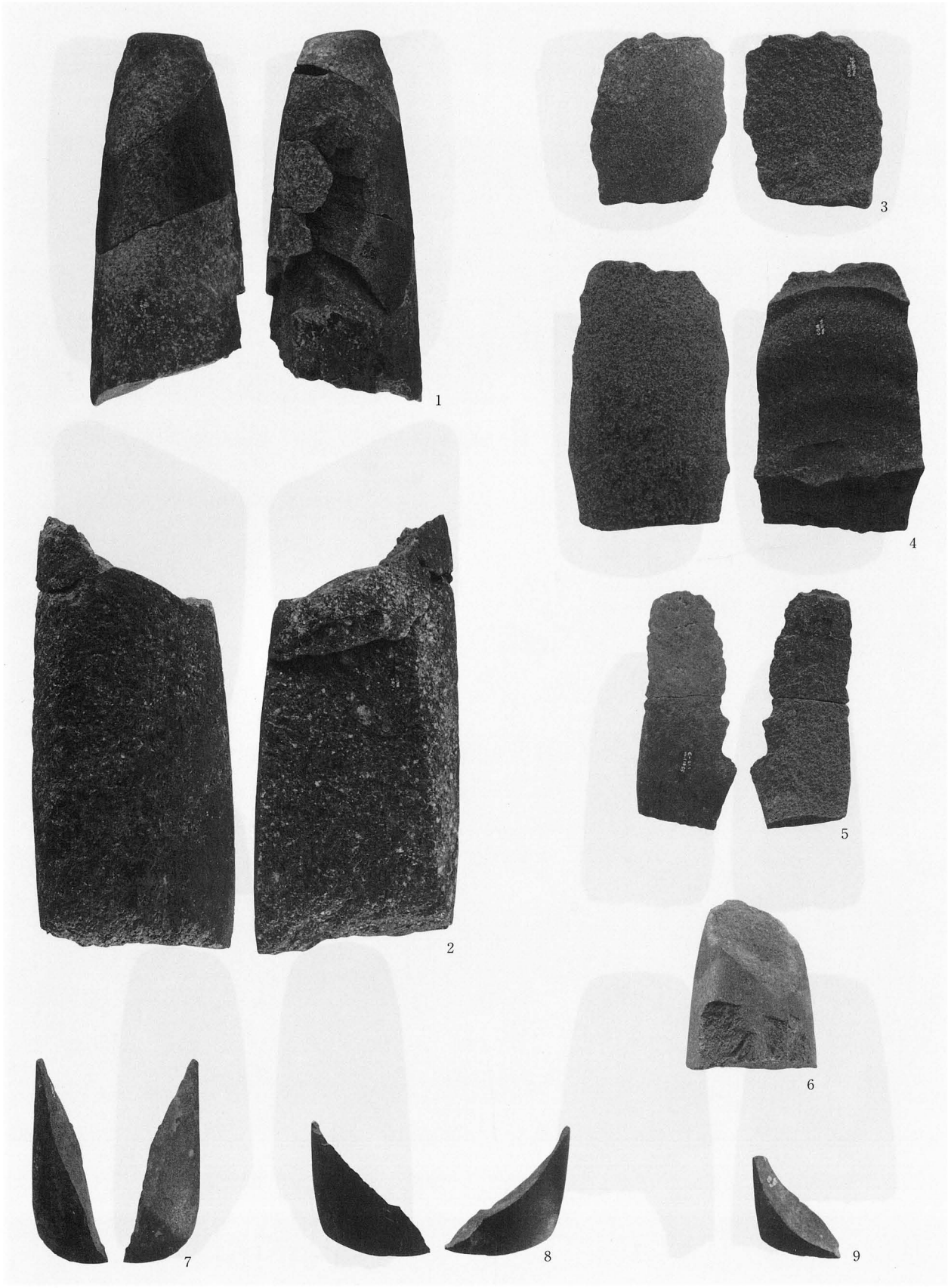

＜図；第４分冊＞

1. Kf - 24　（第243図１）　2. Kf - 25　（第243図２）　3. Kf - 43　（第243図３）　4. Kf - 41　（第243図４）　5. Kf - 44　（第243図５）
6. Kf - 28　（第244図２）　7. Kf - 34　（第243図６）　8. Kf - 35　（第243図８）　9. Kf - 36　（第243図７）

写真322　SR１自然流路跡13層出土石器７（1～9；約1/2）

1

2

3

＜図；第４分冊＞

1. Kf - 18　（第244図１）　2. Kf - 19　（第244図３）　3. Kf - 54　（第245図１）

写真323　SR１自然流路跡13層出土石器８（1～3；約1/2）

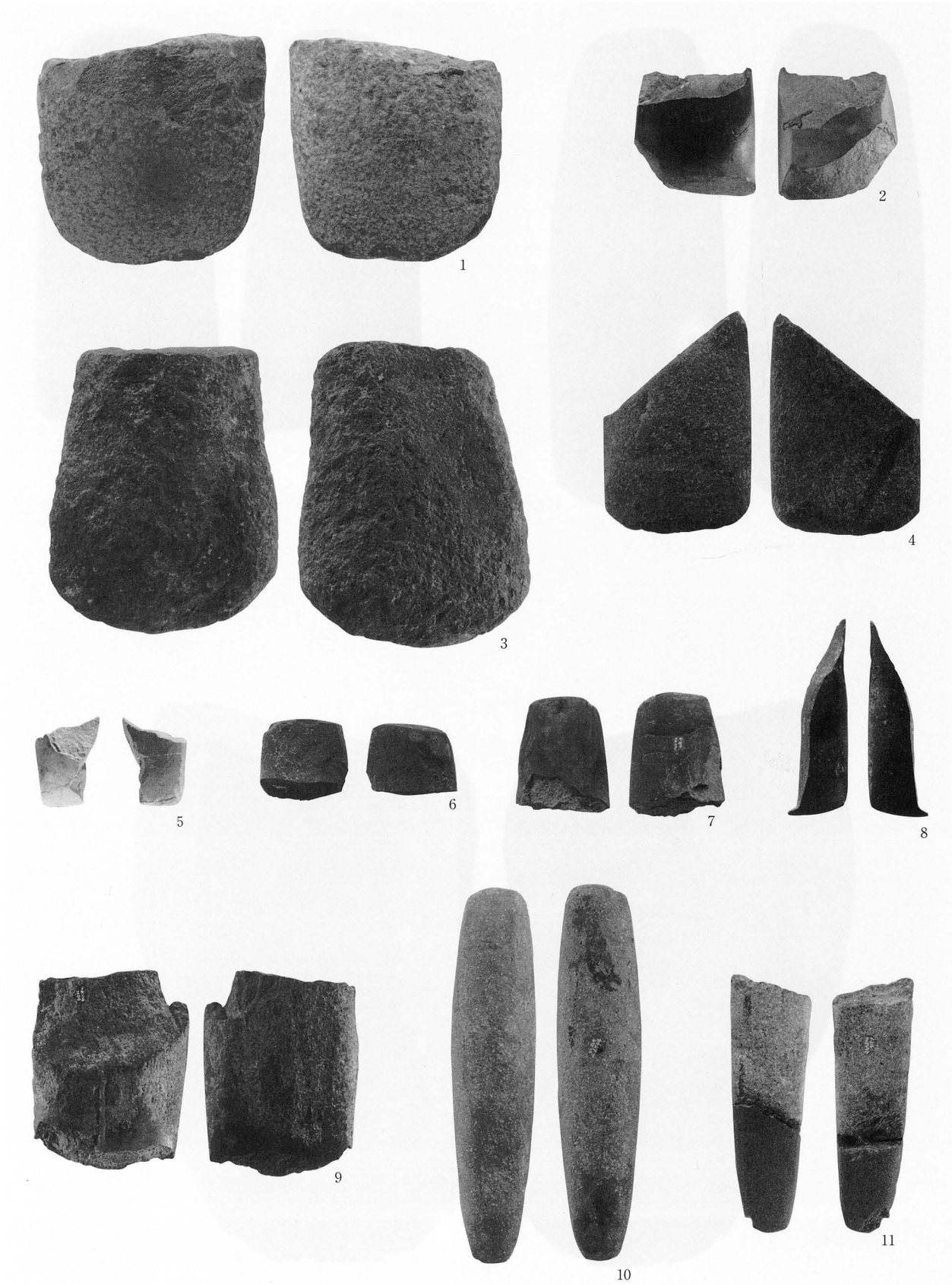

＜図；第４分冊＞

1. Kf - 51　（第246図１）　2. Kf - 55　（第246図３）　3. Kf - 52　（第246図２）　4. Kf - 69　（第246図４）　5. Kf - 78　（第247図１）
6. Kf - 88　（第247図２）　7. Kf - 82　（第247図３）　8. Kf - 75　（第247図４）　9. Kf - 77　（第247図５）　10. Kf - 113　（第247図６）
11. Kf - 117　（第247図７）

写真324　SR１自然流路跡13層出土石器９（1～11；約1/2）

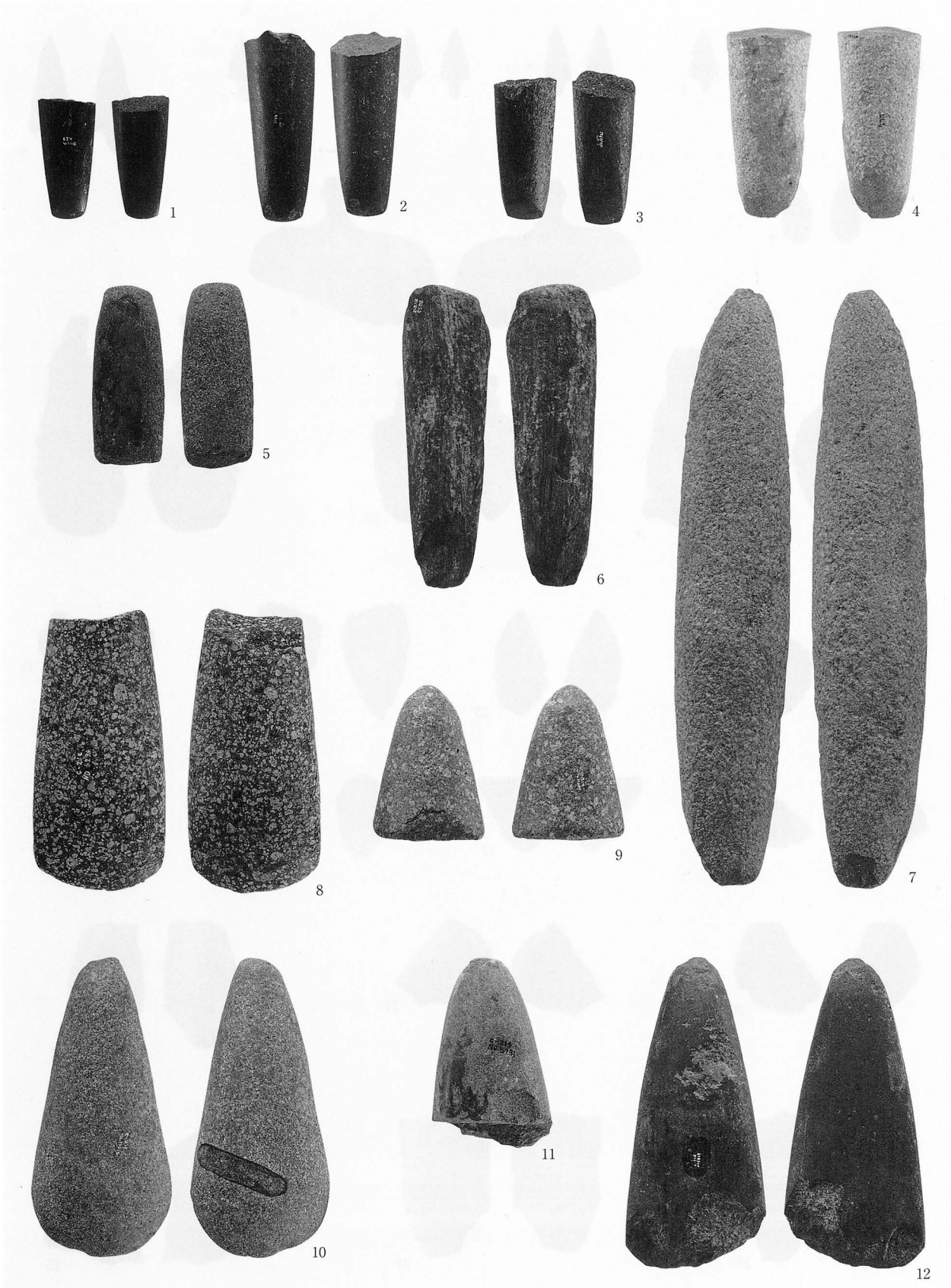

＜図；第４分冊＞

1. Kf - 120 （第247図８） 2. Kf - 119 （第247図９） 3. Kf - 121 （第247図10） 4. Kf - 128 （第248図１） 5. Kf - 124 （第248図２）
6. Kf - 131 （第248図３） 7. Kf - 130 （第248図４） 8. Kf - 12 （第248図５） 9. Kf - 140 （第249図２） 10. Kf - 135 （第249図１）
11. Kf - 139 （第249図３） 12. Kf - 136 （第249図４）

写真325　SR１自然流路跡13層出土石器10（1～12；約1/2）

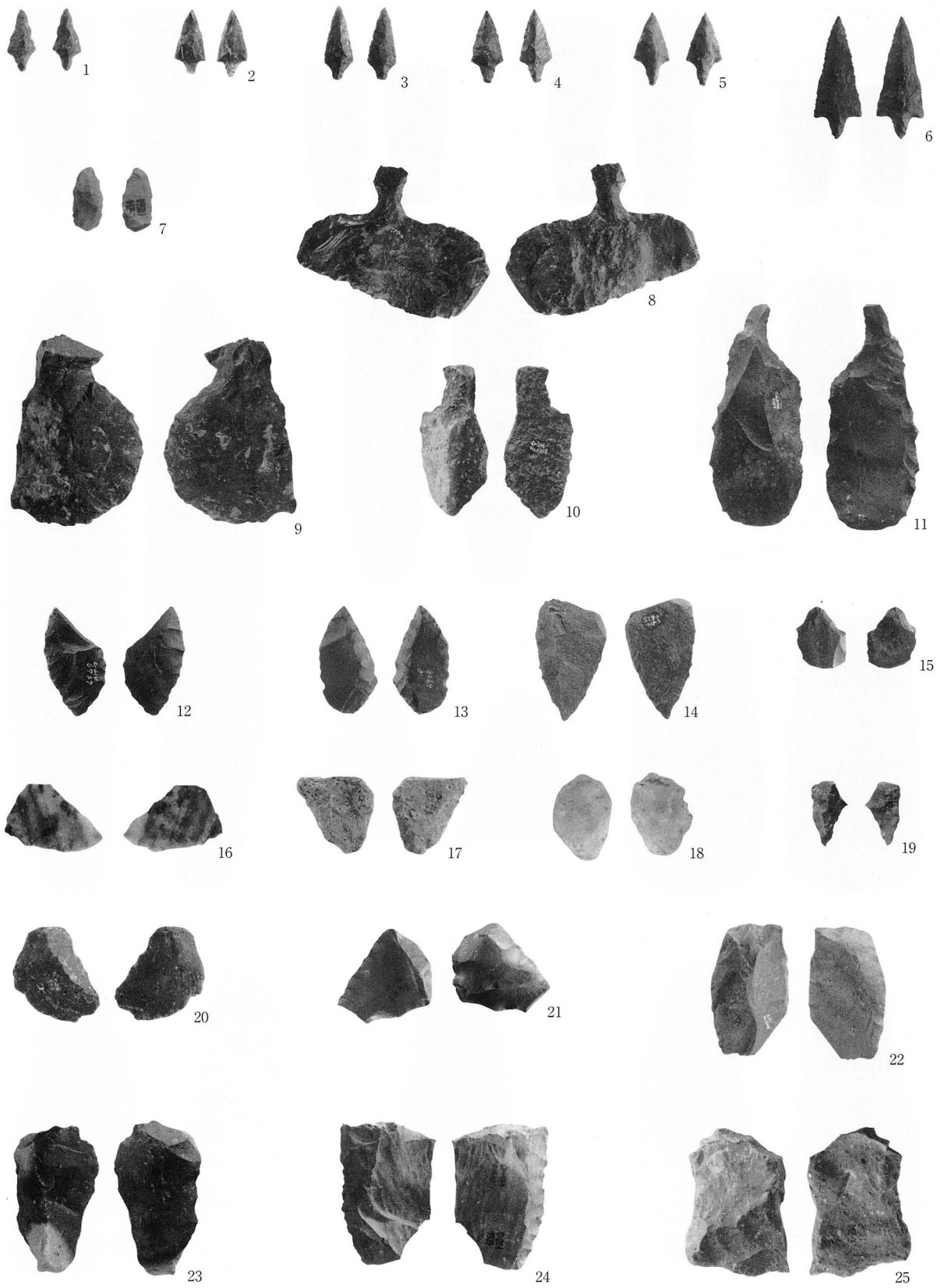

＜図；第４分冊＞

1. Kh - 226 （第249図５）	2. Kh - 229 （第249図６）	3. Kh - 727 （第249図７）	4. Kh - 228 （第249図８）	5. Kh - 227 （第249図９）
6. Kh - 230 （第249図10）	7. Ki - 166 （第250図１）	8. Kj - 7 （第250図４）	9. Kj - 6 （第250図３）	10. Kj - 9 （第250図２）
11. Kj - 8 （第250図５）	12. Ka - 11 （第250図６）	13. Ka - 10 （第250図７）	14. Ka - 142 （第250図８）	15. Ka - 159 （第250図９）
16. Ka - 160 （第250図10）	17. Ka - 137 （第250図11）	18. Ka - 167 （第250図12）	19. Ka - 171 （第250図14）	20. Ka - 138 （第250図13）
21. Ka - 144 （第251図１）	22. Ka - 172 （第251図２）	23. Ka - 141 （第251図３）	24. Ka - 173 （第251図４）	25. Ka - 176 （第251図５）

写真326　SR１自然流路跡13層出土石器11（1～25；約1/2）

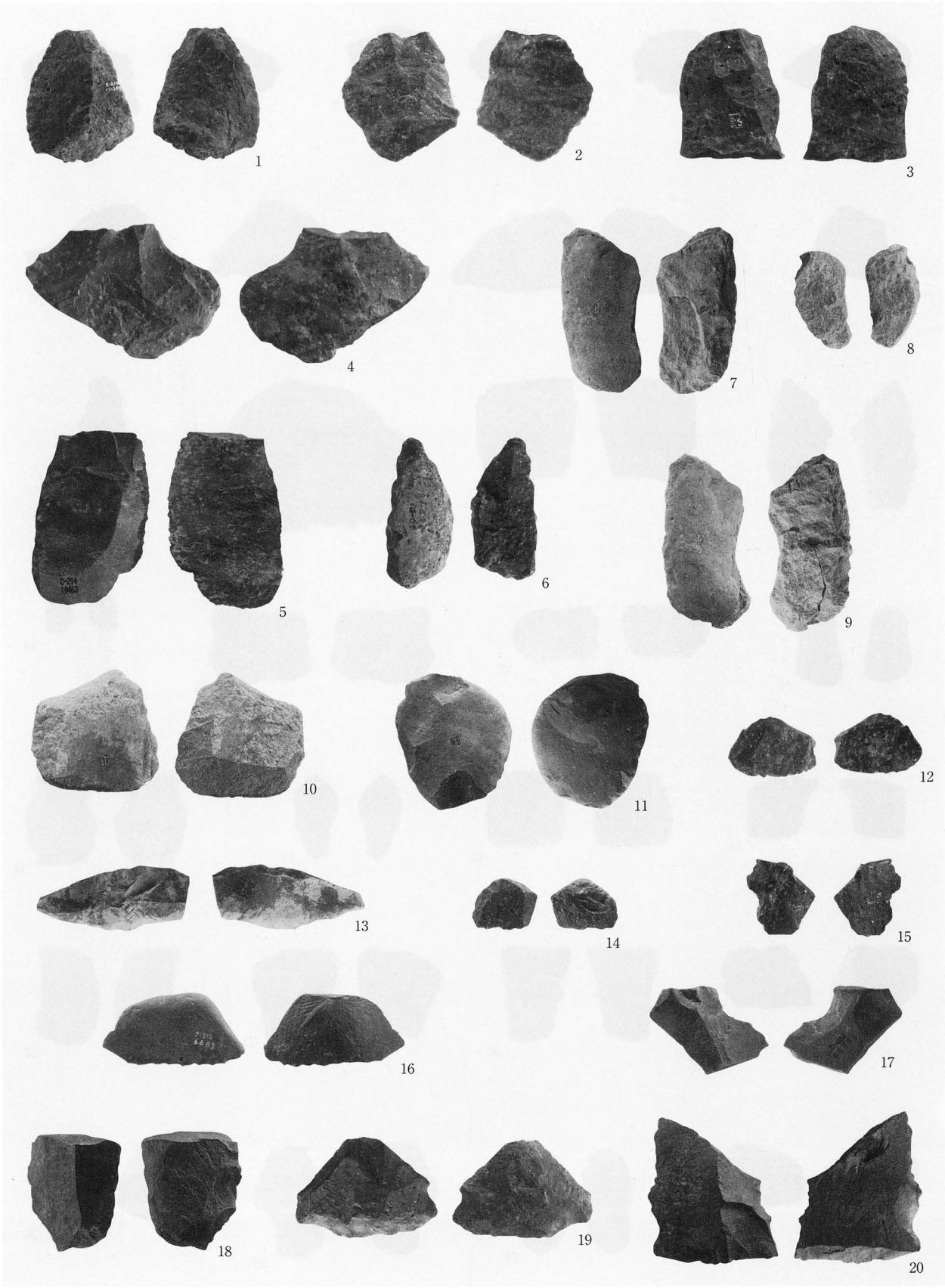

＜図；第４分冊＞

1. Ka - 153 （第251図６） 2. Ka - 156 （第251図７） 3. Ka - 163 （第251図８） 4. Ka - 147 （第251図９） 5. Ka - 166 （第252図１）
6. Ka - 143 （第252図２） 7. Ka - 177 （第252図３） 8. Ka - 178 （第252図４） 9. Ka - 177＋178 （第252図５）
10. Ka - 175 （第253図１） 11. Ka - 140 （第253図２） 12. Ka - 139 （第254図１） 13. Ka - 169 （第254図２） 14. Ka - 145 （第254図３）
15. Ka - 164 （第254図６） 16. Ka - 154 （第254図４） 17. Ka - 150 （第254図８） 18. Ka - 421 （第254図５） 19. Ka - 148 （第254図７）
20. Ka - 151 （第254図９）

写真327　SR１自然流路跡13層出土石器12（1～6・12～17・19・20；約1/2，7～11・14・18；約1/4）

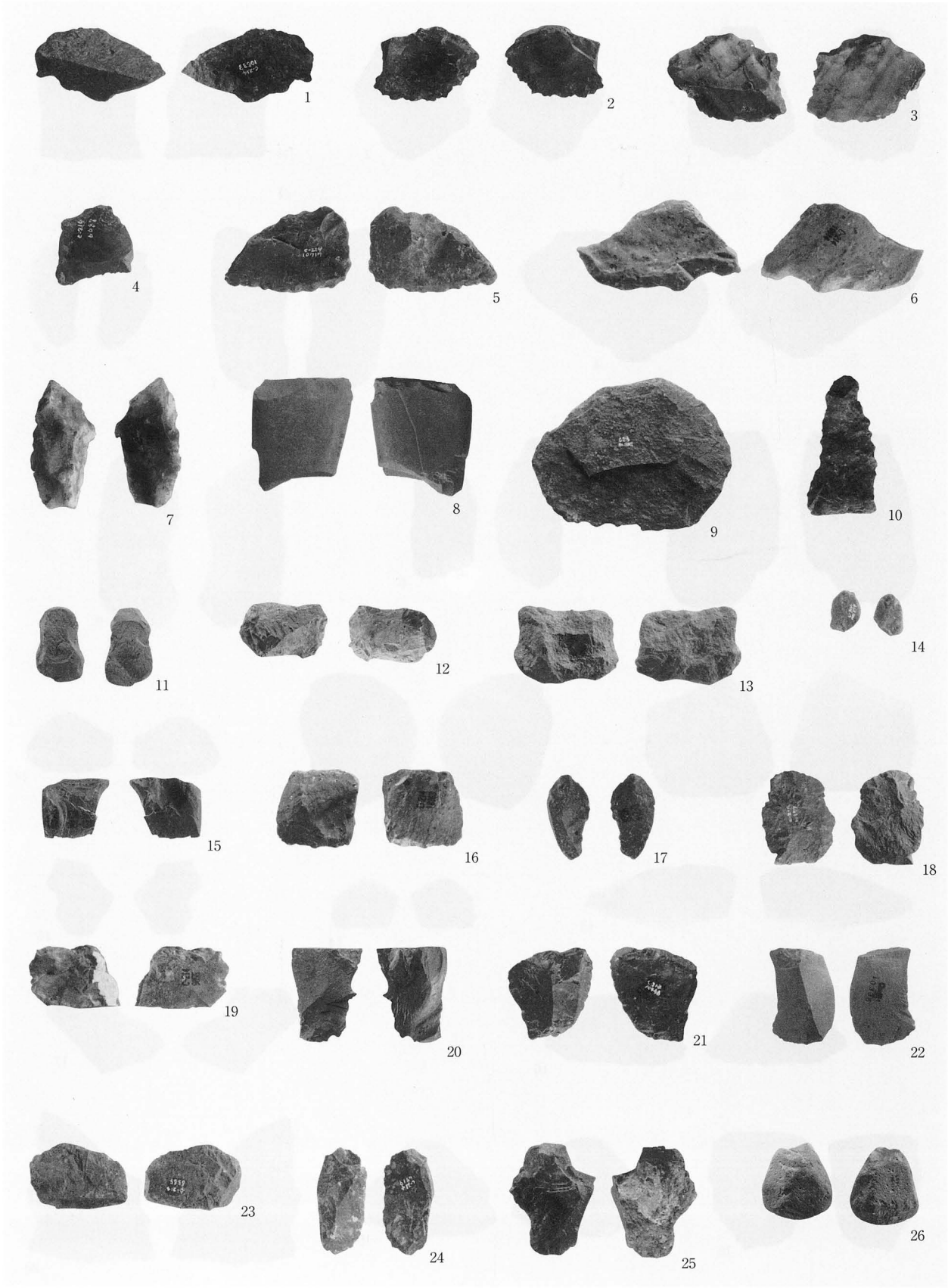

＜図；第４分冊＞

1. Ka - 152 （第255図２） 2. Ka - 161 （第255図３） 3. Ka - 162 （第255図４） 4. Ka - 155 （第255図１） 5. Ka - 174 （第255図５）
6. Ka - 168 （第255図６） 7. Ka - 165 （第255図８） 8. Ka - 416 （第255図７） 9. Ka - 170 （第255図９） 10. Ka - 194 （第256図１）
11. Ka - 419 （第255図10） 12. Ka - 345 （第256図２） 13. Ka - 158 （第256図３） 14. Ka - 36 （第256図４） 15. Ka - 33 （第256図５）
16. Ka - 35 （第256図６） 17. Ka - 32 （第256図７） 18. Ka - 30 （第256図８） 19. Ka - 31 （第256図９） 20. Ka - 27 （第256図10）
21. Ka - 28 （第256図11） 22. Ka - 34 （第257図１） 23. Ka - 29 （第256図12） 24. Ka - 157 （第257図２） 25. Ka - 146 （第257図３）
26. Ka - 425 （第257図４）

写真328　SR１自然流路跡13層出土石器13（1～10・14～25；約1/2，11～13・26；約1/4）

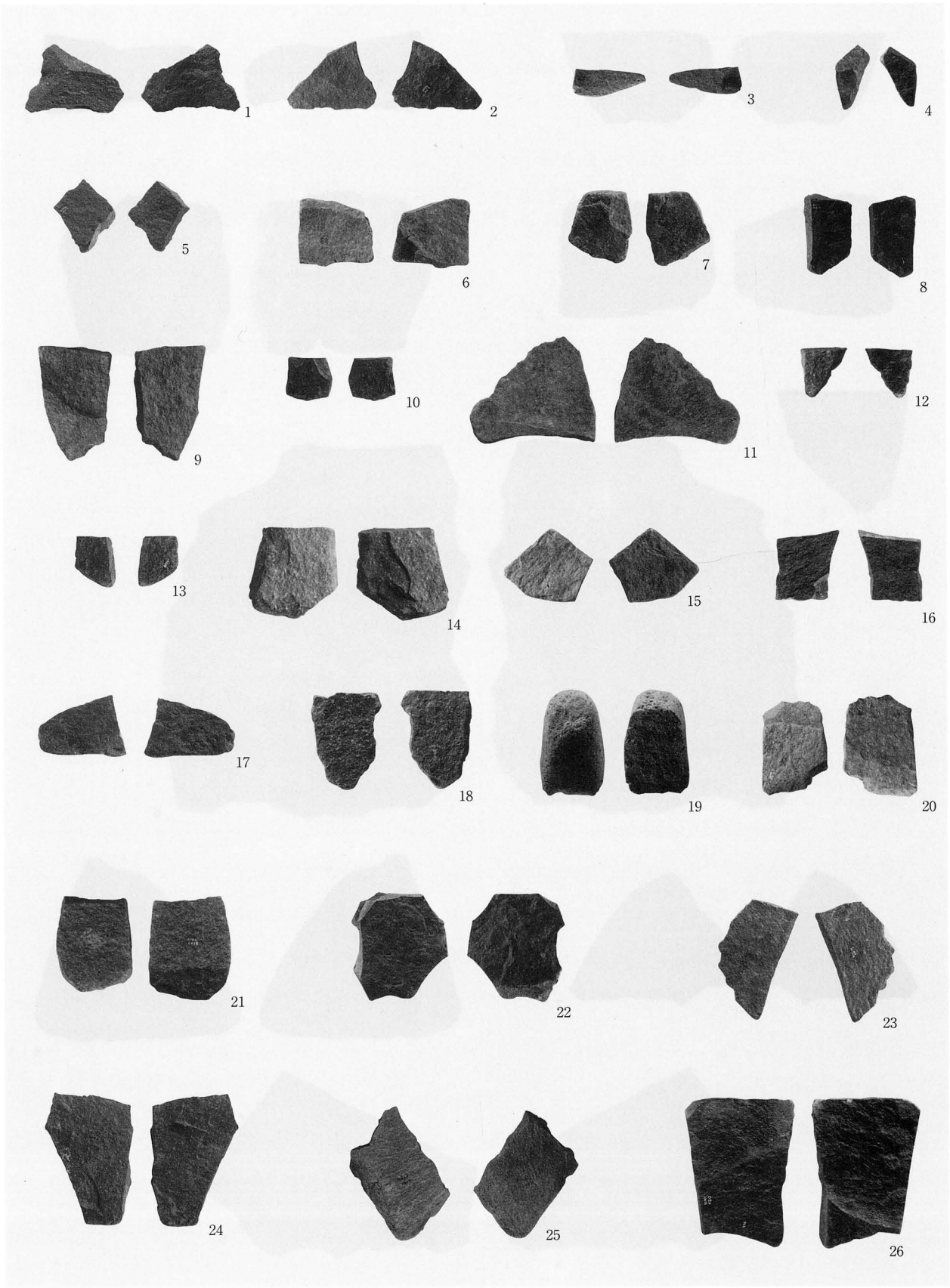

＜図；第４分冊＞

1. Ka - 352 （第257図５） 2. Ka - 351 （第257図６） 3. Ka - 401 （第257図７） 4. Ka - 364 （第257図８） 5. Ka - 368 （第257図９）
6. Ka - 367 （第257図10） 7. Ka - 362 （第257図11） 8. Ka - 369 （第257図12） 9. Ka - 361 （第257図13） 10. Ka - 358 （第257図16）
11. Ka - 360 （第257図14） 12. Ka - 384 （第258図１） 13. Ka - 363 （第258図２） 14. Ka - 387 （第257図15） 15. Ka - 366 （第258図３）
16. Ka - 379 （第258図４） 17. Ka - 356 （第258図５） 18. Ka - 380 （第258図６） 19. Ka - 440 （第258図７） 20. Ka - 353 （第258図８）
21. Ka - 354 （第258図９） 22. Ka - 381 （第258図10） 23. Ka - 402 （第258図11） 24. Ka - 382 （第258図12） 25. Ka - 383 （第258図13）
26. Ka - 365 （第258図14）

写真329　SR１自然流路跡13層出土石器14（14；約1/2，1～13・15～26；約1/4）

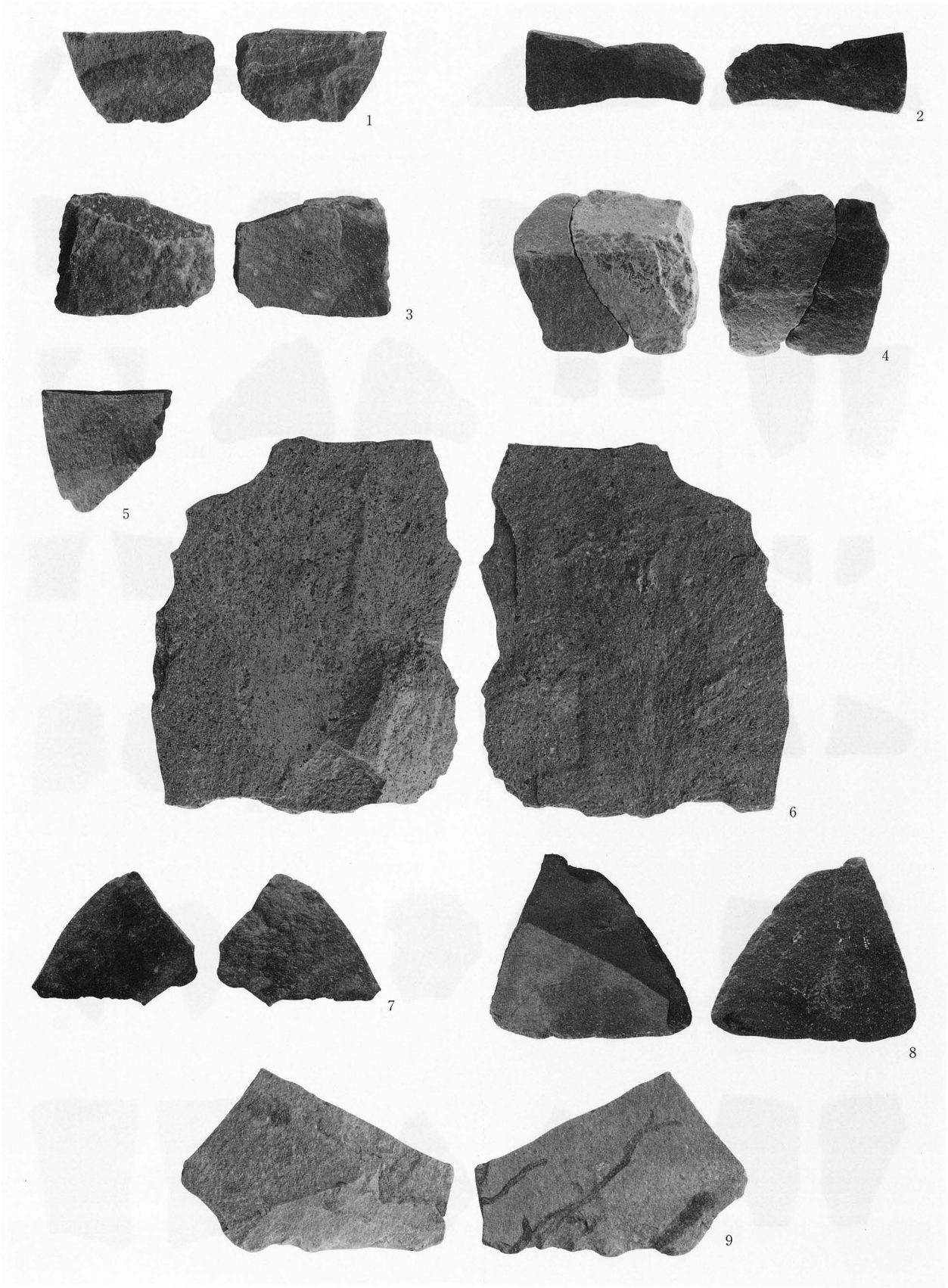

＜図；第４分冊＞

1. Ka - 386 （第258図15） 2. Ka - 359 （第259図１） 3. Ka - 385 （第259図３） 4. Ka - 357 （第259図４） 5. Ka - 388 （第259図２）
6. Ka - 403 （第259図５） 7. Kg - 113 （第260図１） 8. Kg - 94 （第260図２） 9. Kg - 126 （第260図３）

写真330　SR１自然流路跡13層出土石器15（1～9；約1/4）

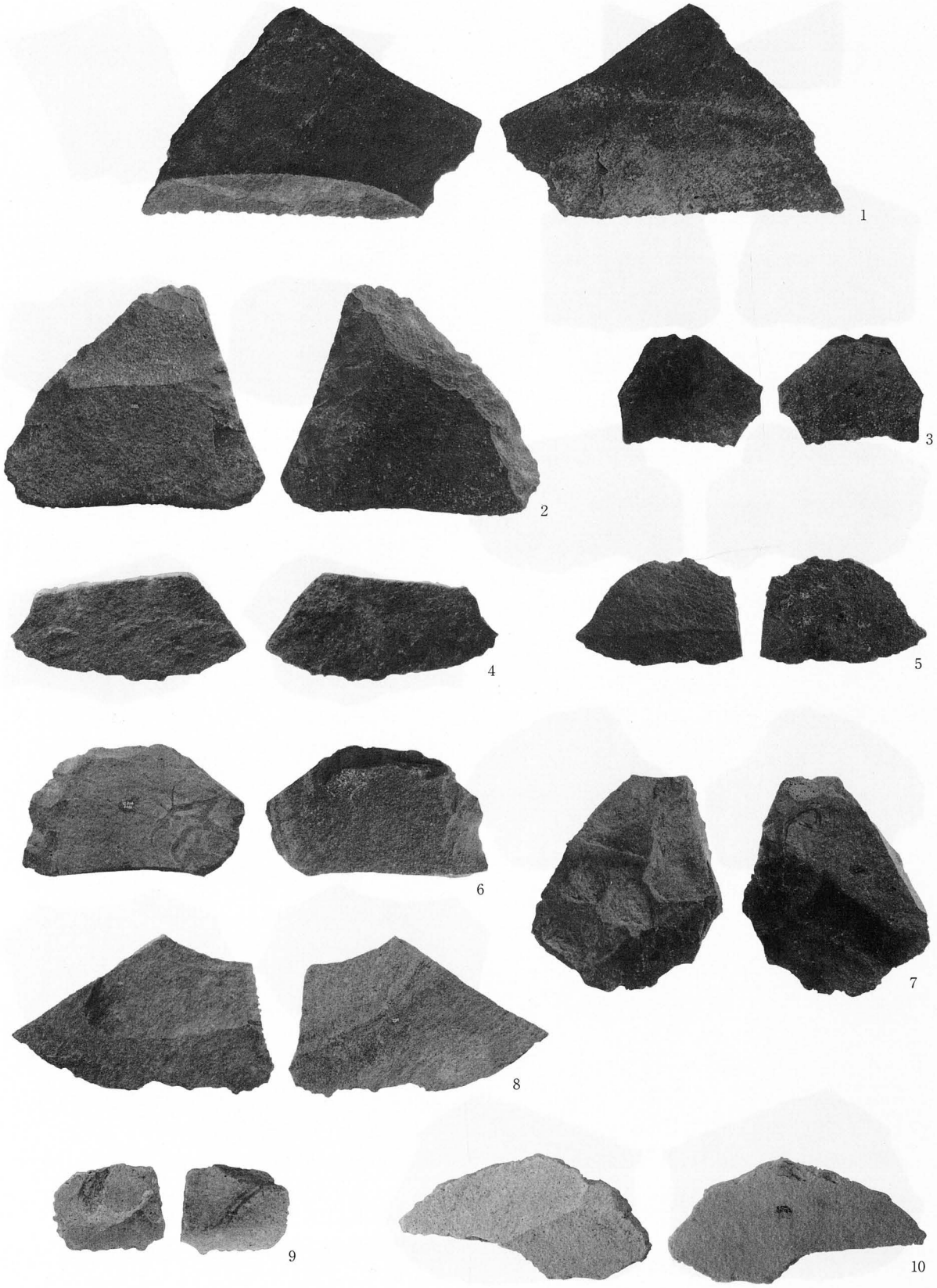

＜図；第４分冊＞

1. Kg - 27　（第260図４）　2. Kg - 65　（第261図１）　3. Kg - 115　（第261図２）　4. Kg - 122　（第261図４）　5. Kg - 112　（第261図３）
6. Kg - 62　（第261図５）　7. Kg - 284　（第261図６）　8. Kg - 23　（第262図１）　9. Kg - 127　（第262図２）　10. Kg - 282　（第262図３）

写真331　SR１自然流路跡13層出土石器16（1～10；約1/4）

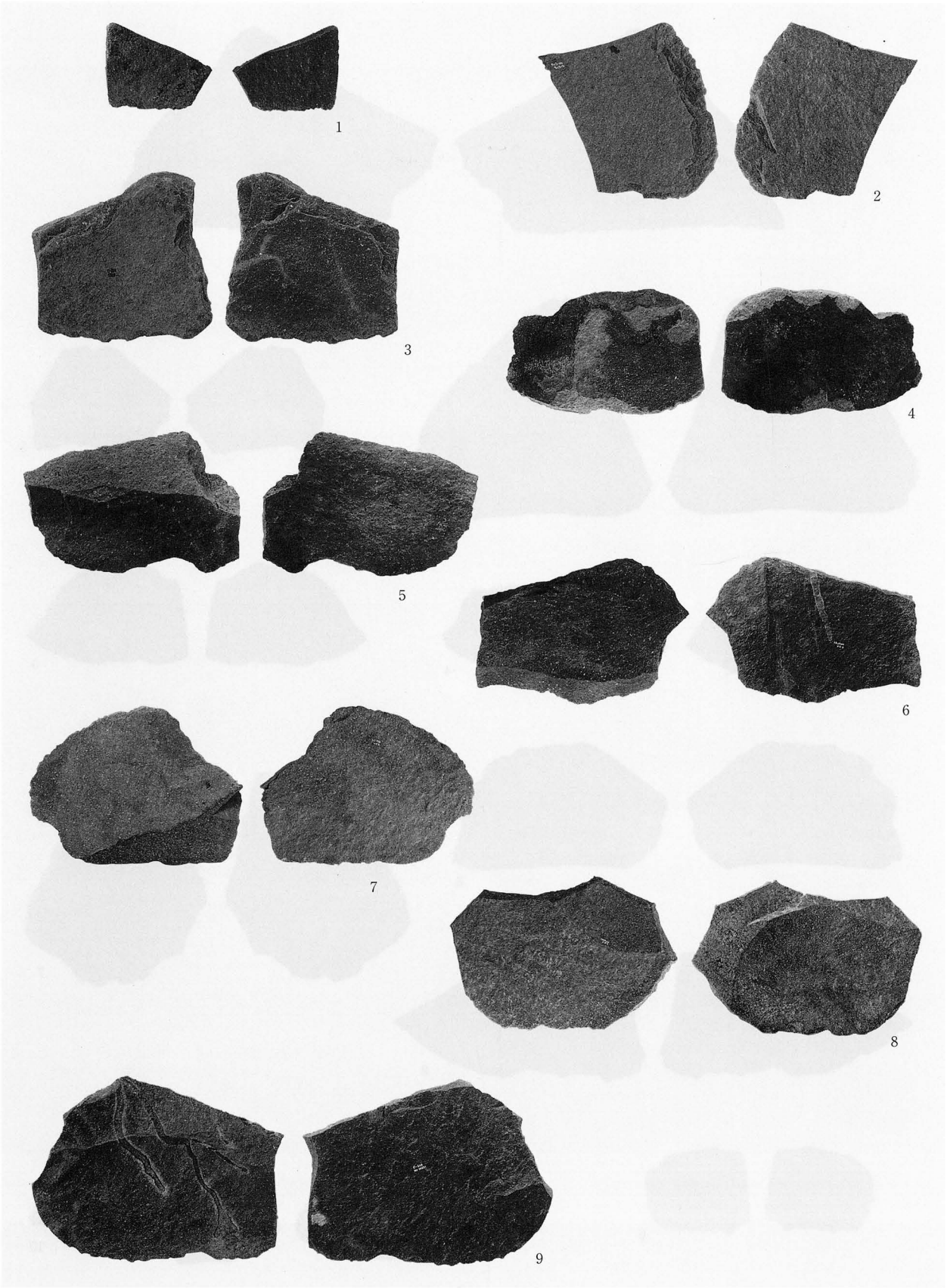

＜図；第４分冊＞

1. Kg - 215 （第262図４） 2. Kg - 281 （第262図５） 3. Kg - 34 （第262図６） 4. Kg - 49 （第262図７） 5. Kg - 30 （第263図１）
6. Kg - 101 （第263図２） 7. Kg - 279 （第263図３） 8. Kg - 51 （第263図４） 9. Kg - 109 （第263図５）

写真332　SR１自然流路跡13層出土石器17（1～9；約1/4）

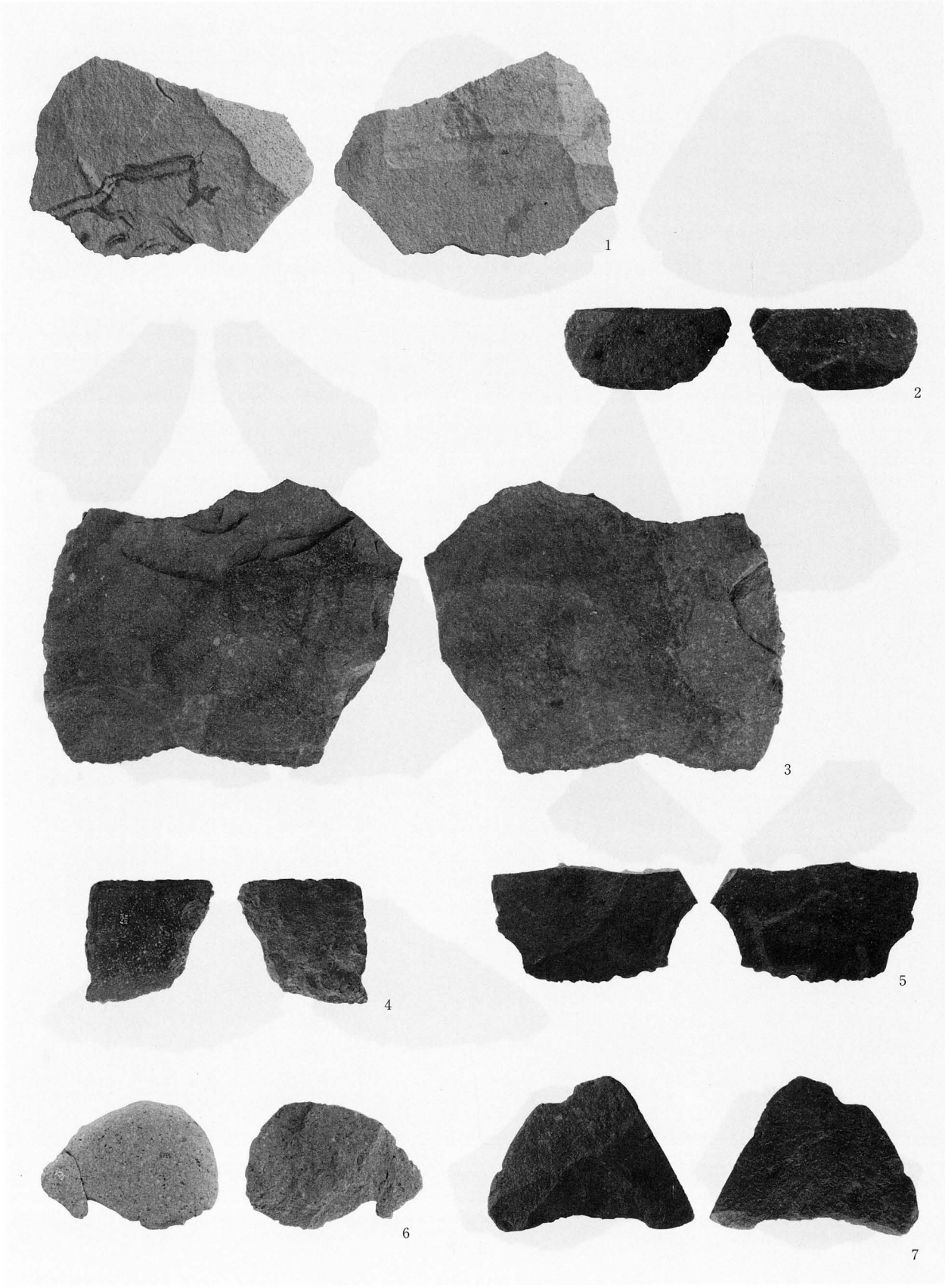

＜図；第４分冊＞

1. Kg - 87　（第264図１）　2. Kg - 92　（第264図２）　3. Kg - 19　（第264図３）　4. Kg - 56　（第265図１）　5. Kg - 74　（第265図２）
6. Kg - 324　（第265図３）　7. Kg - 76　（第265図４）

写真333　SR１自然流路跡13層出土石器18（1～7；約1/4）

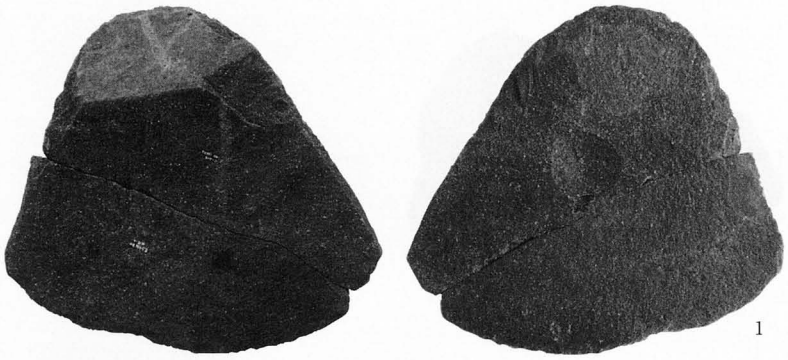

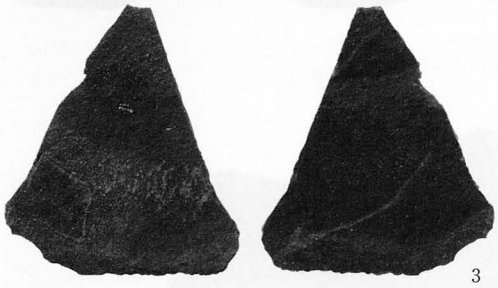

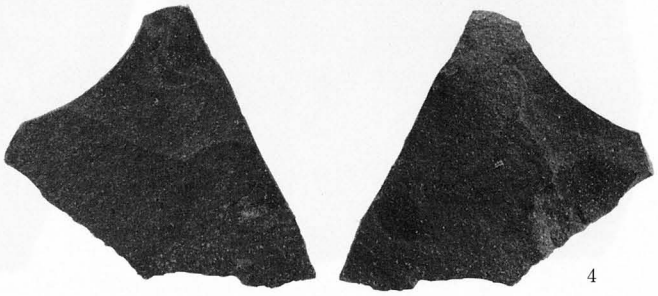

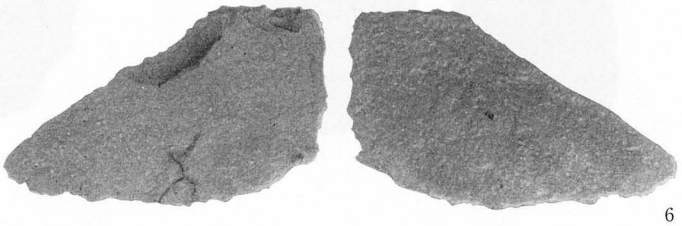

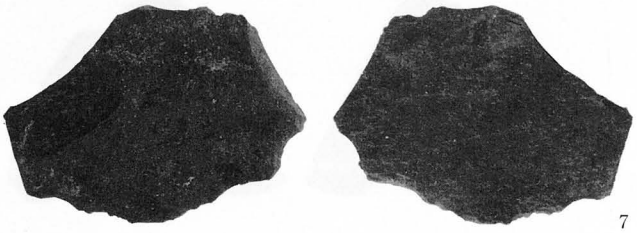

＜図；第４分冊＞

1. Kg - 95　（第265図５）　2. Kg - 72　（第266図２）　3. Kg - 105　（第266図１）　4. Kg - 77　（第266図３）　5. Kg - 42　（第266図４）
6. Kg - 78　（第266図５）　7. Kg - 82　（第267図１）

写真334　SR１自然流路跡13層出土石器19（1～7；約1/4）

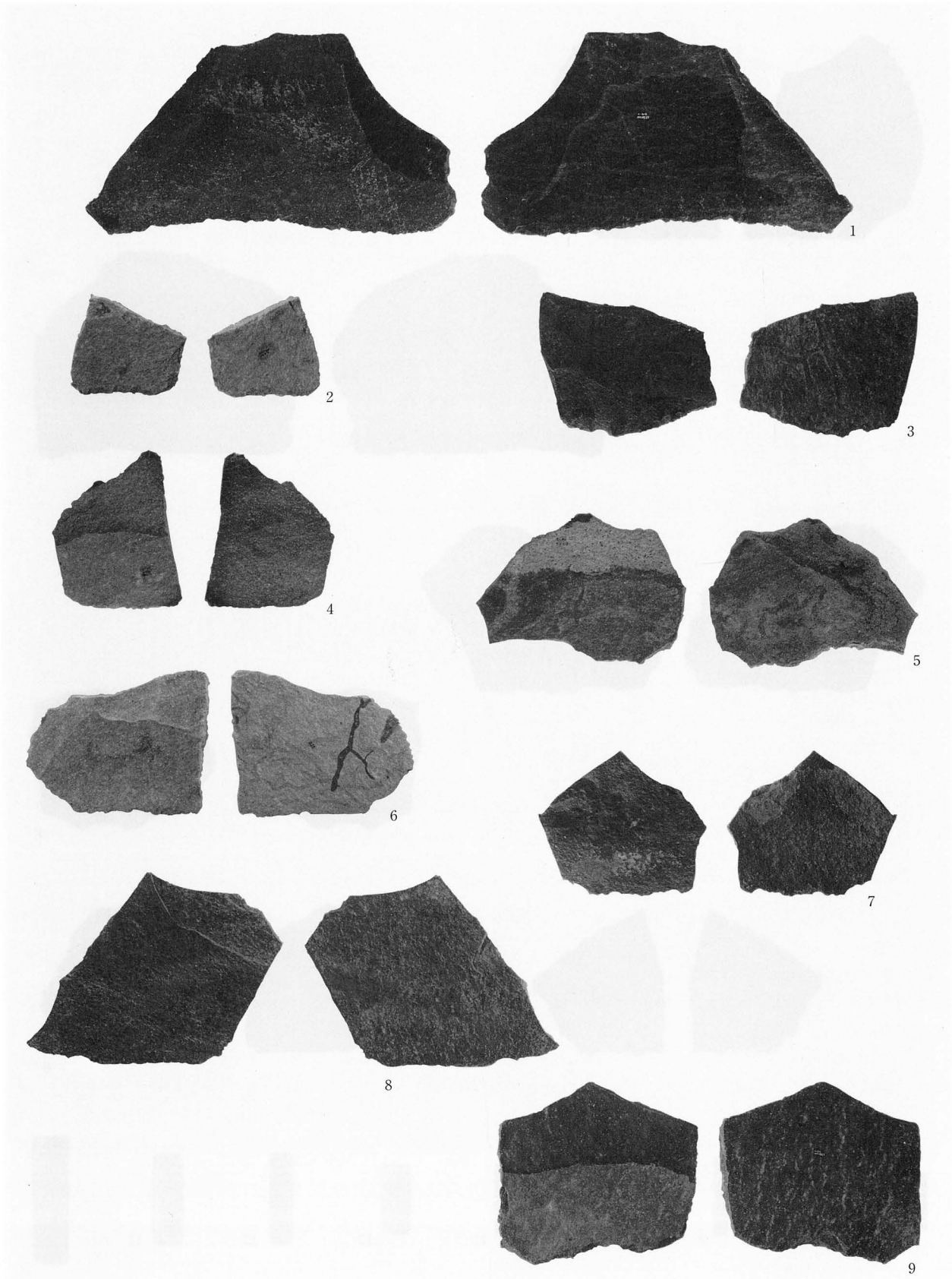

＜図；第４分冊＞

1. Kg - 107 （第267図２） 2. Kg - 286 （第267図３） 3. Kg - 73 （第267図４） 4. Kg - 283 （第267図５） 5. Kg - 41 （第268図２）
6. Kg - 125 （第268図１） 7. Kg - 54 （第267図６） 8. Kg - 58 （第268図３） 9. Kg - 106 （第268図５）

写真335　SR１自然流路跡13層出土石器20（1～9；約1/4）

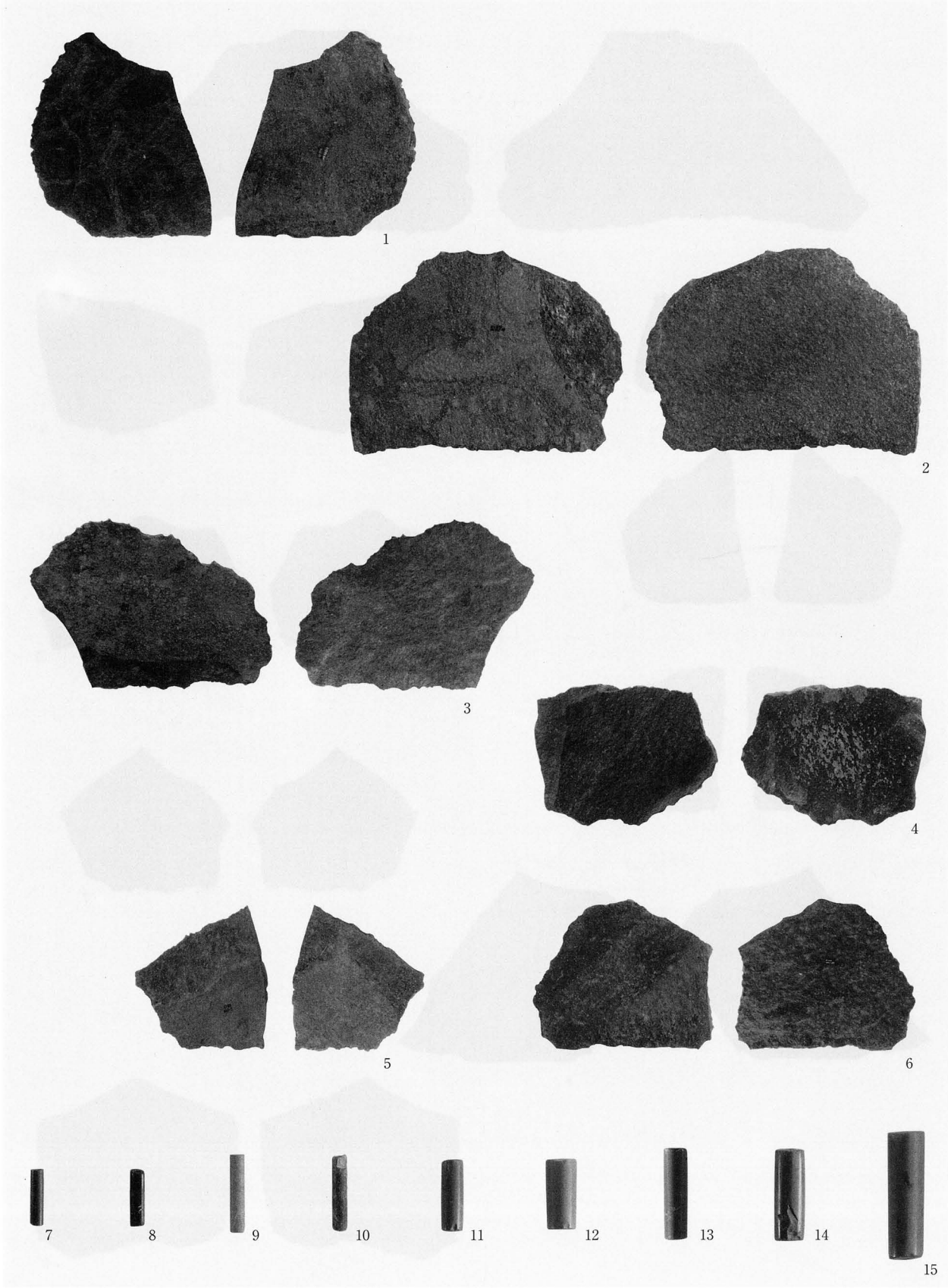

＜図；第４分冊＞

1. Kg - 103 （第268図４） 2. Kg - 66 （第269図１） 3. Kg - 79 （第269図２） 4. Kg - 63 （第269図３） 5. Kg - 35 （第269図４）
6. Kg - 104 （第269図５） 7. Kd - 17 （第270図１） 8. Kd - 23 （第270図２） 9. Kd - 21 （第270図３） 10. Kd - 22 （第270図４）
11. Kd - 18 （第270図５） 12. Kd - 16 （第270図６） 13. Kd - 25 （第270図７） 14. Kd - 28 （第270図８） 15. Kd - 15 （第270図９）

写真336　SR１自然流路跡13層出土石器21（1～6；約1/4，7～15；約1/2）

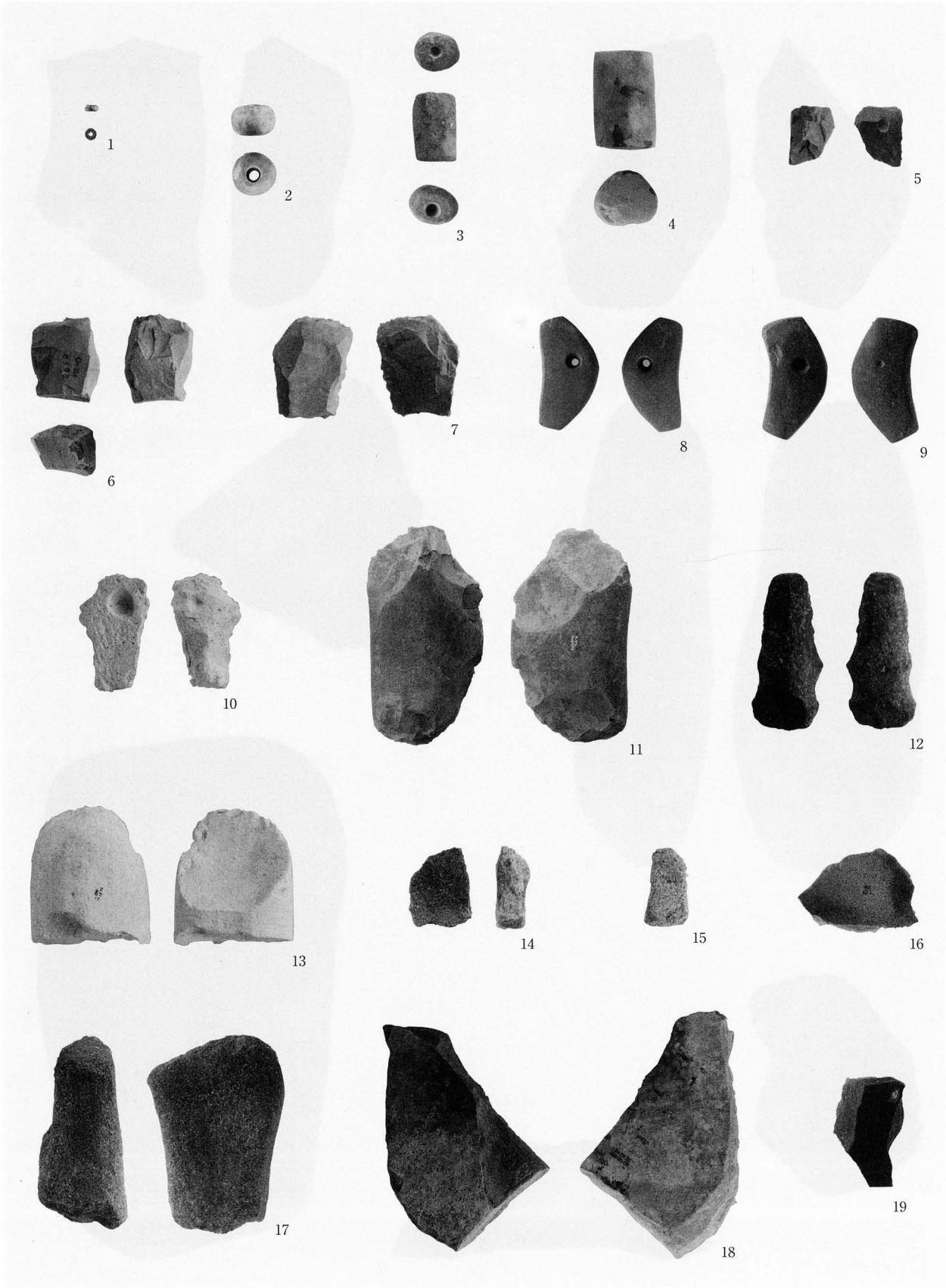

＜図；第４分冊＞

1. Kd - 38	（第270図10）	2. Kd - 24	（第270図11）	3. Kd - 26	（第270図12）	4. Kd - 14	（第270図13）	5. Kd - 20	（第270図14）
6. Kd - 97	（第270図15）	7. Kd - 34	（第270図16）	8. Kd - 27	（第271図１）	9. Kd - 29	（第271図２）	10. Kd - 19	（第271図３）
11. Kd - 33	（第271図４）	12. Kd - 1	（第271図５）	13. Kd - 39	（第271図６）	14. Kd - 66	（第271図７）	15. Kd - 67	（第271図８）
16. Kd - 54	（第271図９）	17. Kd - 68	（第272図１）	18. Kd - 69	（第272図２）	19. Kd - 72	（第272図４）		

写真337　SR１自然流路跡13層出土石器22（1～11・13；約1/2，12・14～19；約1/4）

＜図；第４分冊＞

1. Kd - 70　（第272図３）　2. Kd - 52　（第273図１）　3. Kd - 71　（第273図３）　4. Kd - 57　（第273図２）　5. Kd - 53　（第274図１）
6. Kd - 56　（第274図２）　7. Kd - 55　（第274図３）

写真338　SR１自然流路跡13層出土石器23（1～7；約1/4）

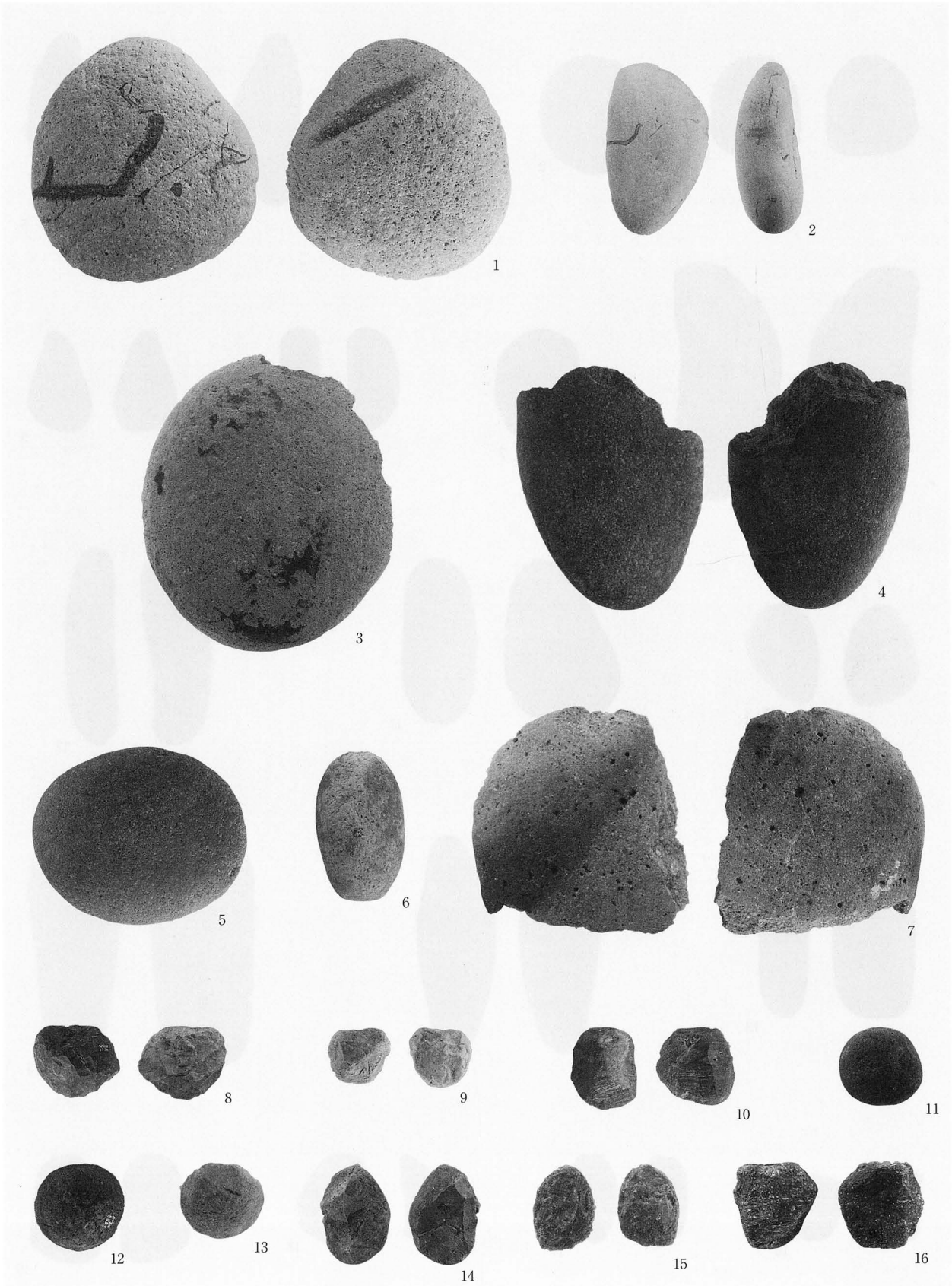

＜図；第４分冊＞

1. Kc - 128 （第275図１） 2. Kc - 138 （第275図２） 3. Kc - 136 （第275図３） 4. Kc - 132 （第275図４） 5. Kc - 124 （第276図１）
6. Kc - 135 （第276図２） 7. Kc - 137 （第276図３） 8. Kc - 13 （第276図４） 9. Kc - 14 （第276図５） 10. Kc - 330 （第276図６）
11. Kc - 331 （第276図７） 12. Kc - 329 （第276図８） 13. Kc - 332 （第276図９） 14. Kc - 142 （第277図１） 15. Kc - 194 （第277図２）
16. Kc - 139 （第277図３）

写真339　SR１自然流路跡13層出土石器24（1～16；約1/4）

＜図；第４分冊＞

1. Kc - 143 （第277図４） 2. Kc - 172 （第277図５） 3. Kc - 154 （第277図６） 4. Kc - 189 （第277図７） 5. Kc - 145 （第277図９）
6. Kc - 192 （第277図８） 7. Kc - 197 （第278図５） 8. Kc - 187 （第278図２） 9. Kc - 182 （第278図３） 10. Kc - 151 （第278図４）
11. Kc - 183 （第278図６） 12. Kc - 195 （第278図７） 13. Kc - 188 （第278図８） 14. Kc - 283 （第278図９） 15. Kc - 178 （第278図10）
16. Kc - 140 （第279図１） 17. Kc - 277 （第279図２） 18. Kc - 153 （第279図３） 19. Kc - 170 （第279図４）

写真340　SR１自然流路跡13層出土石器25（1～20；約1/4）

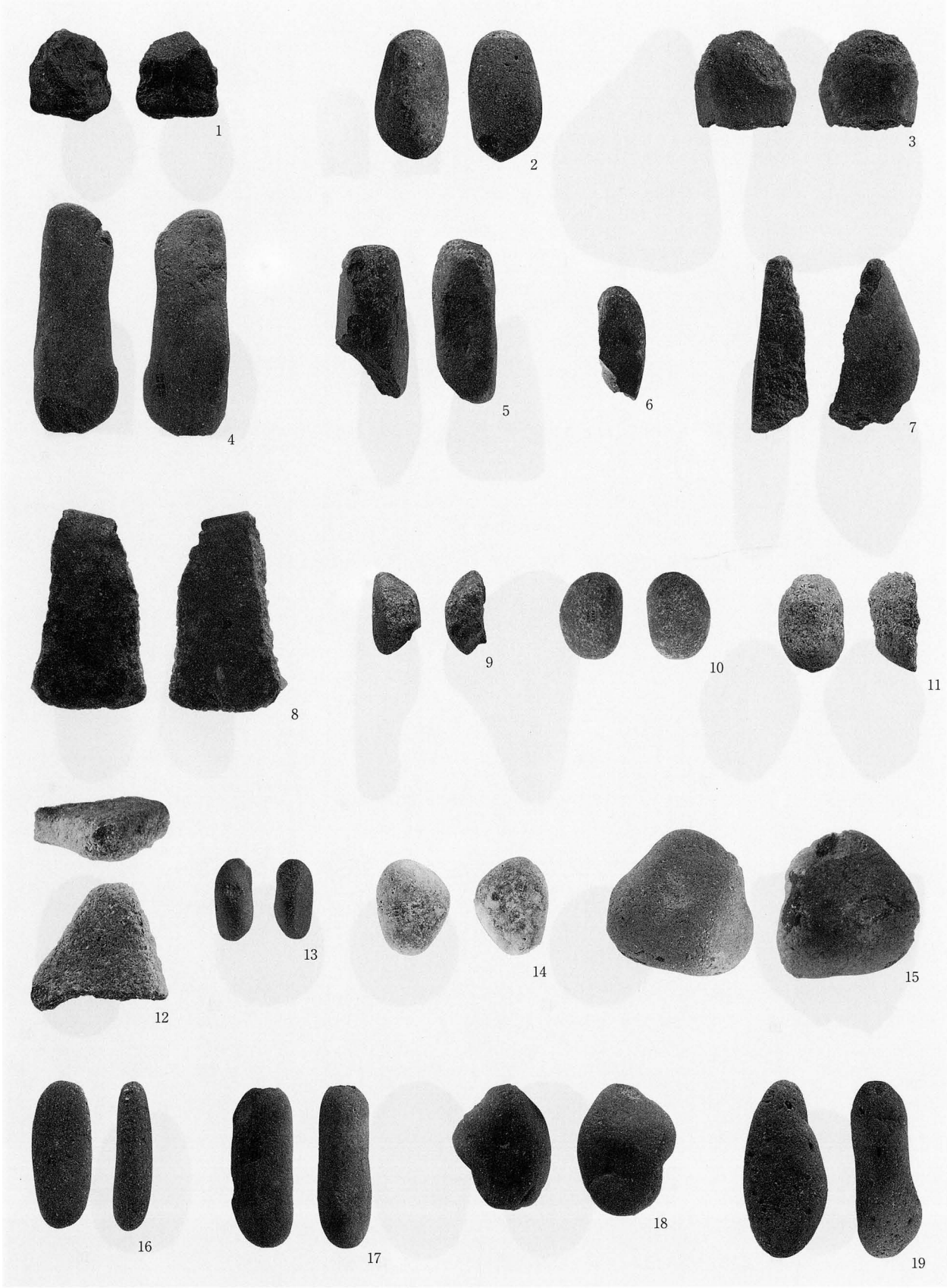

＜図；第４分冊＞

1. Kc - 160 （第279図５） 2. Kc - 162 （第279図６） 3. Kc - 180 （第279図７） 4. Kc - 179 （第279図８） 5. Kc - 173 （第279図９）
6. Kc - 159 （第279図10） 7. Kc - 175 （第280図１） 8. Kc - 198 （第280図２） 9. Kc - 164 （第280図３） 10. Kc - 147 （第280図４）
11. Kc - 161 （第280図５） 12. Kc - 141 （第280図９） 13. Kc - 201 （第281図１） 14. Kc - 176 （第281図２） 15. Kc - 146 （第281図３）
16. Kc - 174 （第281図４） 17. Kc - 185 （第281図５） 18. Kc - 186 （第281図６） 19. Kc - 190 （第281図７）

写真341　SR１自然流路跡13層出土石器26（1～19；約1/4）

＜図；第４分冊＞

1. Kc - 169 （第281図８） 2. Kc - 196 （第282図１） 3. Kc - 276 （第282図２） 4. Kc - 166 （第282図３） 5. Kc - 150 （第282図４）
6. Kc - 158 （第282図５） 7. Kc - 177 （第282図６） 8. Kc - 134 （第282図７） 9. Kc - 156 （第282図８） 10. Kc - 155 （第283図１）
11. Kc - 130 （第283図２） 12. Kc - 203 （第283図３） 13. Kc - 171 （第283図４） 14. Kc - 202 （第283図５） 15. Kc - 207 （第283図６）
16. Kc - 120 （第283図７）

写真342　SR１自然流路跡13層出土石器27（1～16；約1/4）

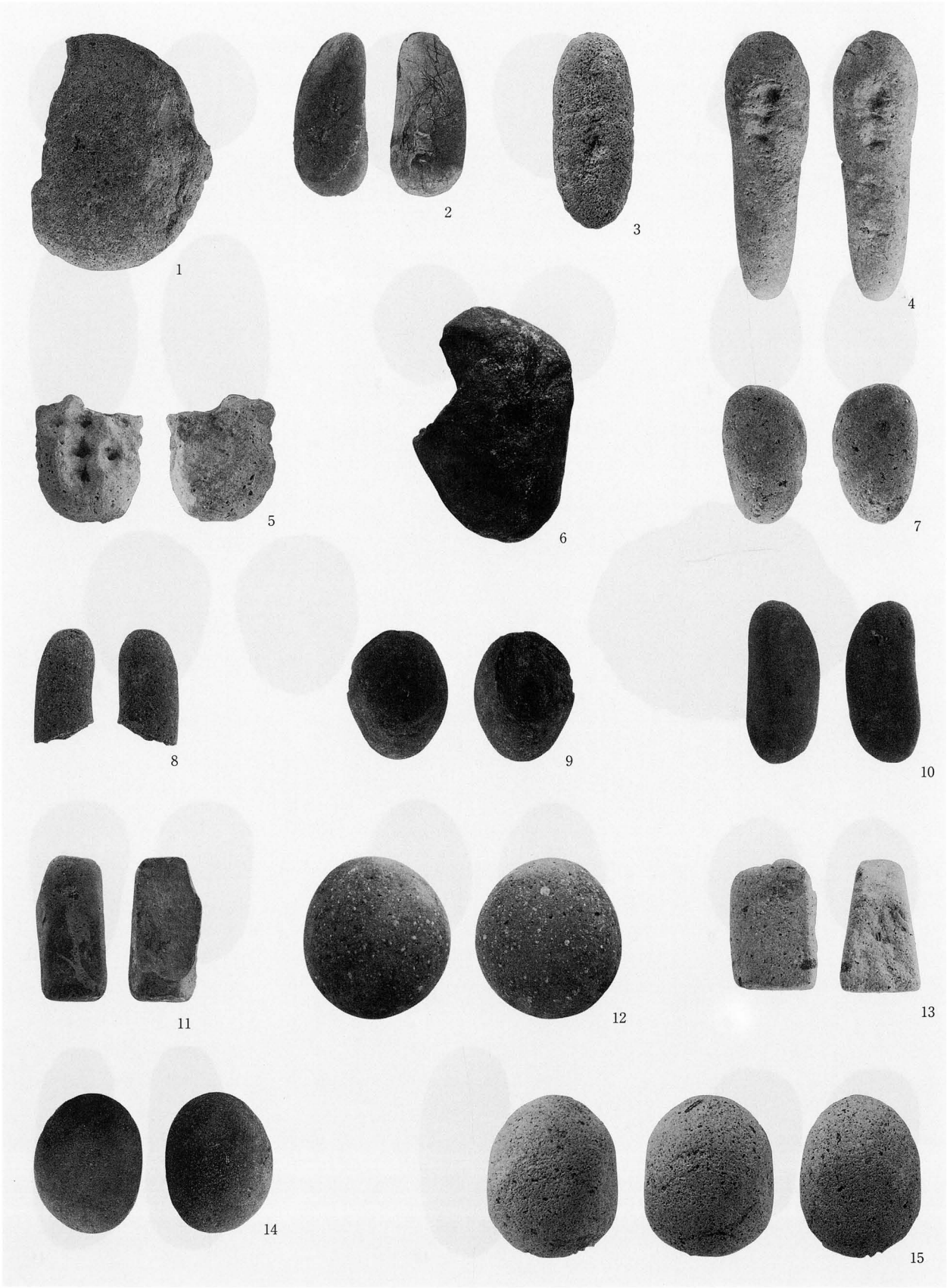

＜図；第４分冊＞

1. Kc - 208 （第284図１）　2. Kc - 215 （第284図２）　3. Kc - 206 （第284図３）　4. Kc - 205 （第284図４）　5. Kc - 204 （第284図５）
6. Kc - 213 （第284図６）　7. Kc - 279 （第285図１）　8. Kc - 191 （第285図２）　9. Kc - 157 （第285図３）　10. Kc - 193 （第285図４）
11. Kc - 149 （第285図５）　12. Kc - 133 （第285図６）　13. Kc - 123 （第286図１）　14. Kc - 129 （第286図２）　15. Kc - 118 （第286図３）

写真343　SR１自然流路跡13層出土石器28（1～15；約1/4）

＜図；第４分冊＞

1. Kc - 144 （第286図４） 2. Kc - 210 （第286図５） 3. Kc - 121 （第286図６） 4. Kc - 214 （第287図１） 5. Kc - 119 （第287図２）
6. Kc - 212 （第287図３） 7. Kc - 122 （第287図５） 8. Kc - 127 （第287図４） 9. Kc - 125 （第288図１） 10. Kc - 148 （第288図２）
11. Kc - 152 （第288図３） 12. Kc - 126 （第288図４） 13. Kc - 209 （第288図５） 14. Kc - 211 （第288図６）

写真344　SR１自然流路跡13層出土石器29（1～14；約1/4）

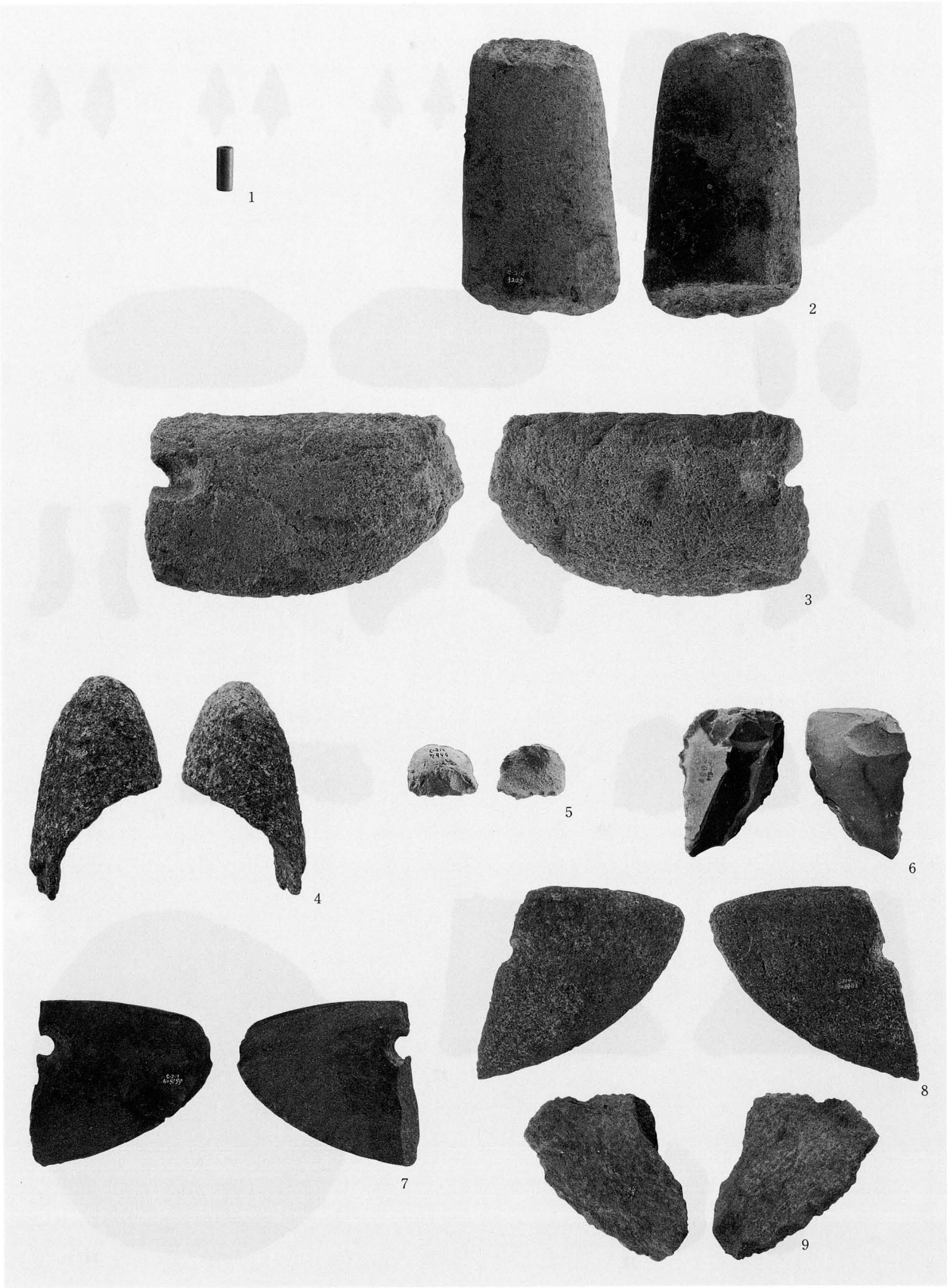

＜図；第４分冊＞

1. Kd - 30　（第289図１）　2. Kf - 27　（第289図２）　3. Ke - 96　（第289図３）　4. Kf - 31　（第289図４）　5. Ka - 200　（第289図５）
6. Ka - 199　（第289図６）　7. Ke - 60　（第290図１）　8. Ke - 59　（第290図２）　9. Ke - 126　（第290図３）

写真345　SR２自然流路跡２・３・４・６・７層出土石器（1～9；約1/2）

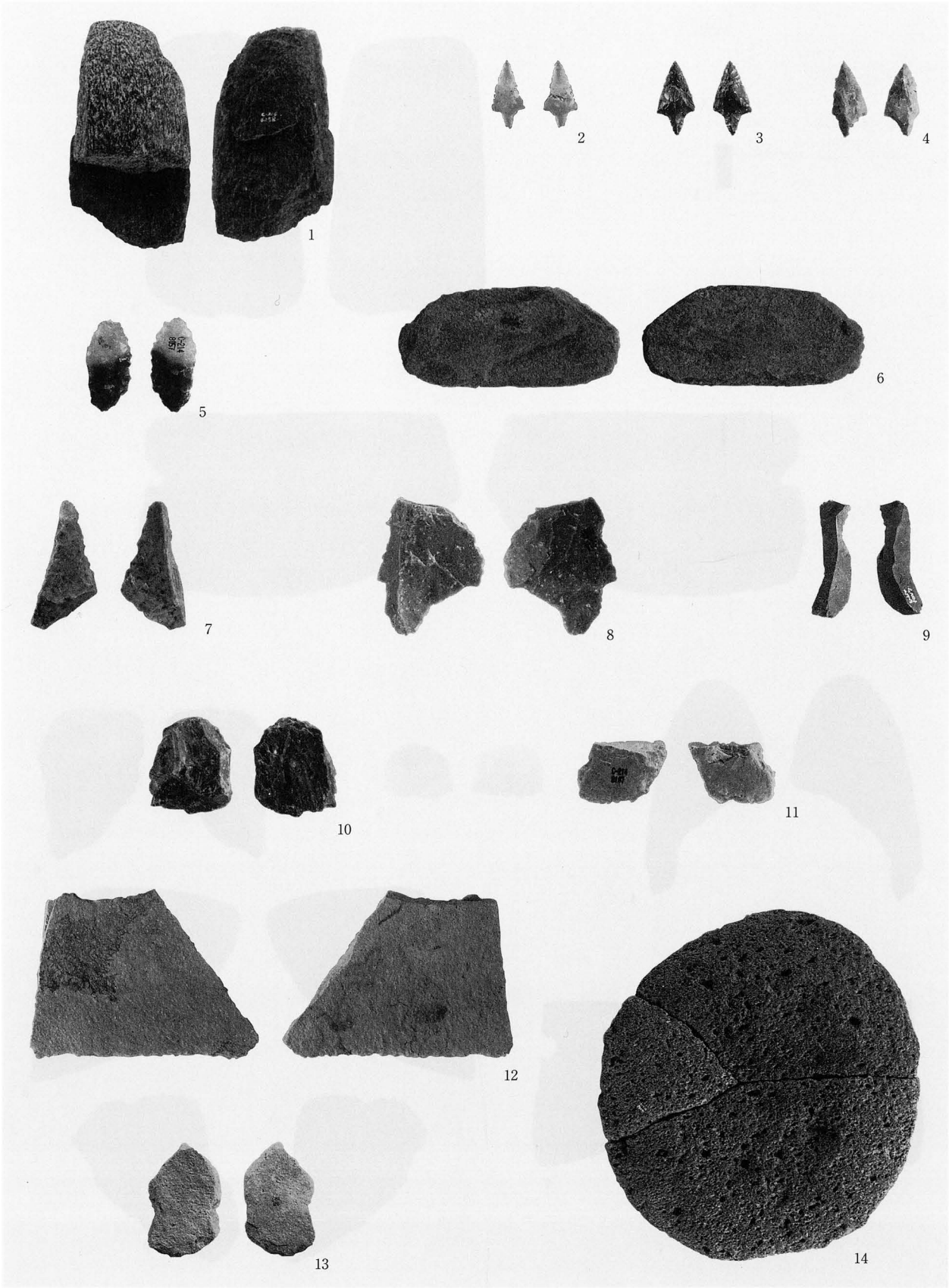

＜図；第４分冊＞

1. Kf - 30 （第290図４） 2. Kh - 232 （第290図５） 3. Kh - 231 （第290図６） 4. Kh - 233 （第290図７） 5. Ka - 182 （第290図８）
6. Ka - 424 （第290図９） 7. Ki - 168 （第291図１） 8. Ka - 179 （第291図２） 9. Ka - 40 （第291図３） 10. Ka - 37 （第291図４）
11. Ka - 39 （第291図５） 12. Kg - 129 （第291図６） 13. Ka - 370 （第291図７） 14. Kd - 58 （第291図８）

写真346　SR２自然流路跡７層出土石器（1～11；約1/2，12～14；約1/4）

＜図；第４分冊＞

1. Kc - 251 （第292図１） 2. Kc - 252 （第292図２） 3. Kc - 259 （第292図３） 4. Kc - 256 （第292図４） 5. Kc - 254 （第292図５）
6. Ke - 61 （第293図１） 7. Ke - 129 （第293図２） 8. Ke - 128 （第293図３） 9. Kf - 71 （第293図４） 10. Ka - 181 （第293図５）
11. Kc - 255 （第293図７） 12. Kc - 260 （第293図８） 13. Kg - 134 （第293図６）

写真347　SR２自然流路跡７・８層出土石器（6～10；約1/2，1～5・11～13；約1/4）

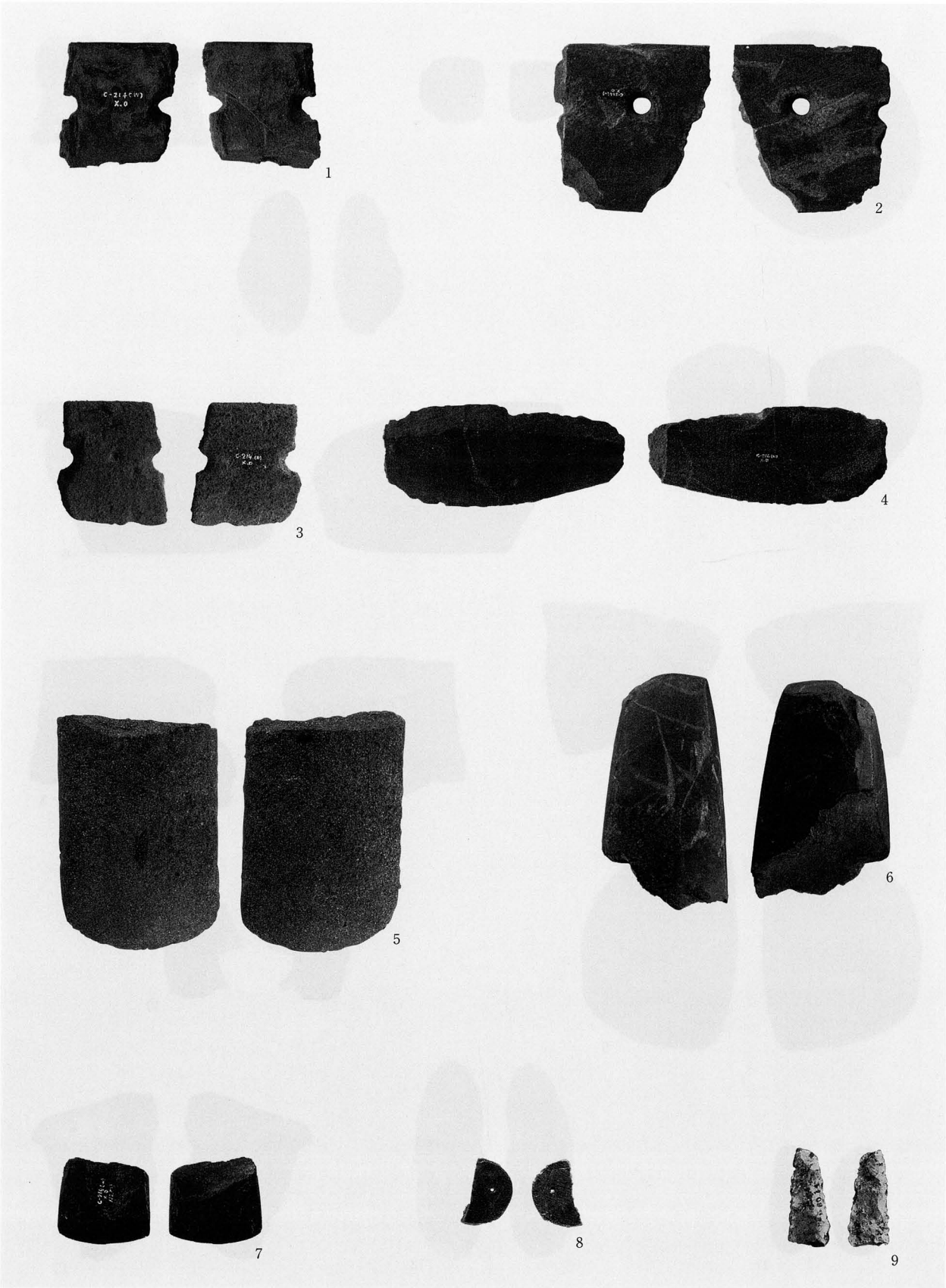

＜図；第４分冊＞

1. Ke - 144　（第294図１）　2. Ke - 145　（第294図２）　3. Ke - 146　（第294図３）　4. Ke - 143　（第294図４）　5. Kf - 8　（第294図５）
6. Kf - 56　（第294図７）　7. Kf - 74　（第294図６）　8. Kd - 45　（第294図８）　9. Ka - 231　（第294図９）

写真348　表面採集・表土出土石器（1～9；約1/2）

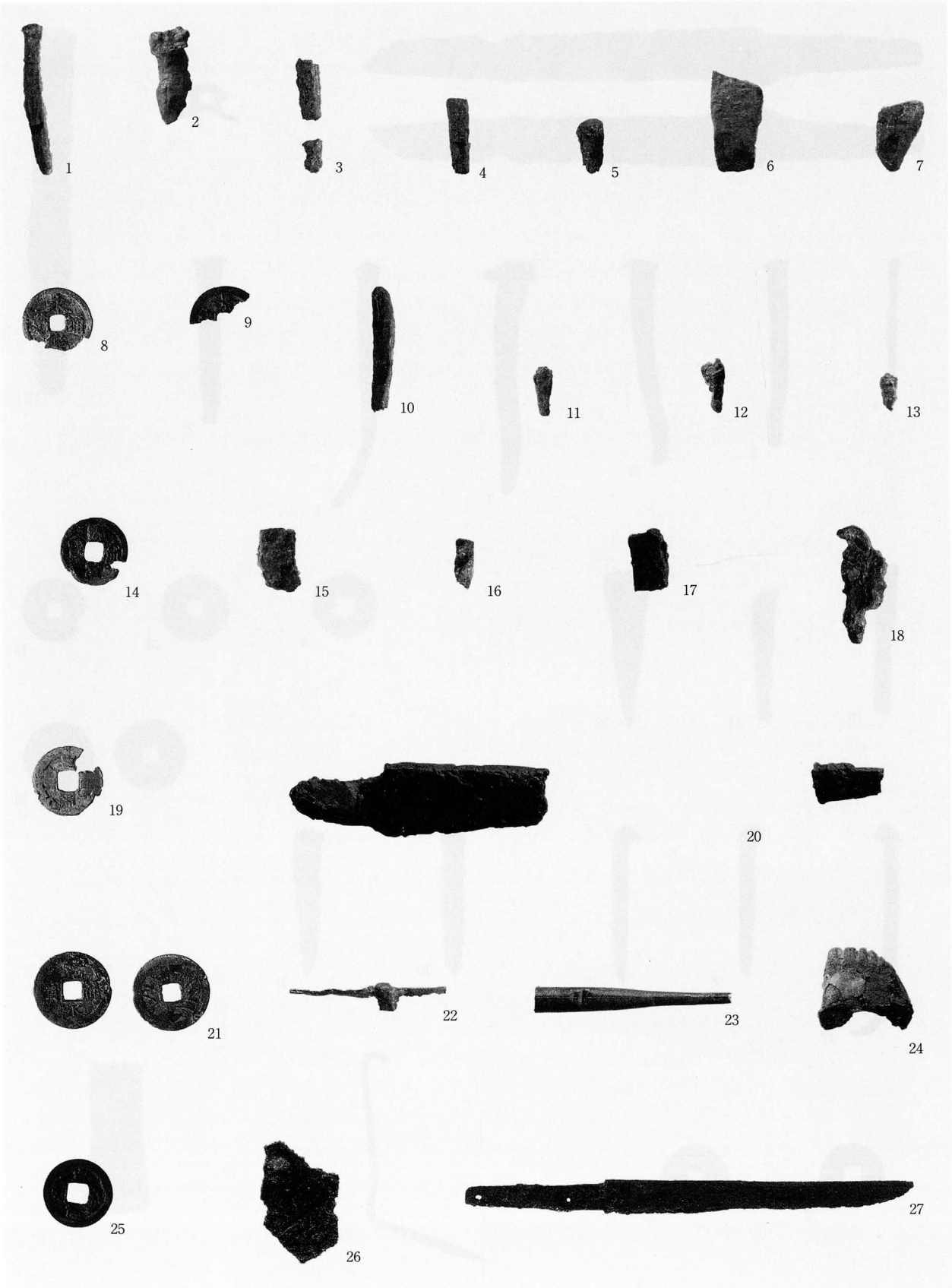

＜図；第４分冊＞

1. N - 47	（第295図１）	2. N - 52	（第295図２）	3. N - 4	（第295図３）	4. N - 49	（第295図４）	5. N - 50	（第295図５）
6. N - 51	（第295図６）	7. N - 53	（第295図７）	8. N - 2	（第295図８）	9. N - 1	（第295図９）	10. N - 6	（第295図10）
11. N - 55	（第295図11）	12. N - 57	（第295図12）	13. N - 54	（第295図13）	14. N - 5	（第295図17）	15. N - 58	（第295図14）
16. N - 56	（第295図15）	17. N - 7	（第295図16）	18. N - 41	（第295図18）	19. N - 38	（第295図20）	20. N - 39	（第295図19）
21. N - 8	（第295図23）	22. N - 9	（第295図21）	23. N - 10	（第295図22）	24. N - 34	（第296図１）	25. N - 35	（第296図３）
26. N - 36	（第296図２）	27. N - 37	（第296図４）						

写真349　高田Ｂ遺跡出土金属製品１（1～26；約1/2，27；約1/4）

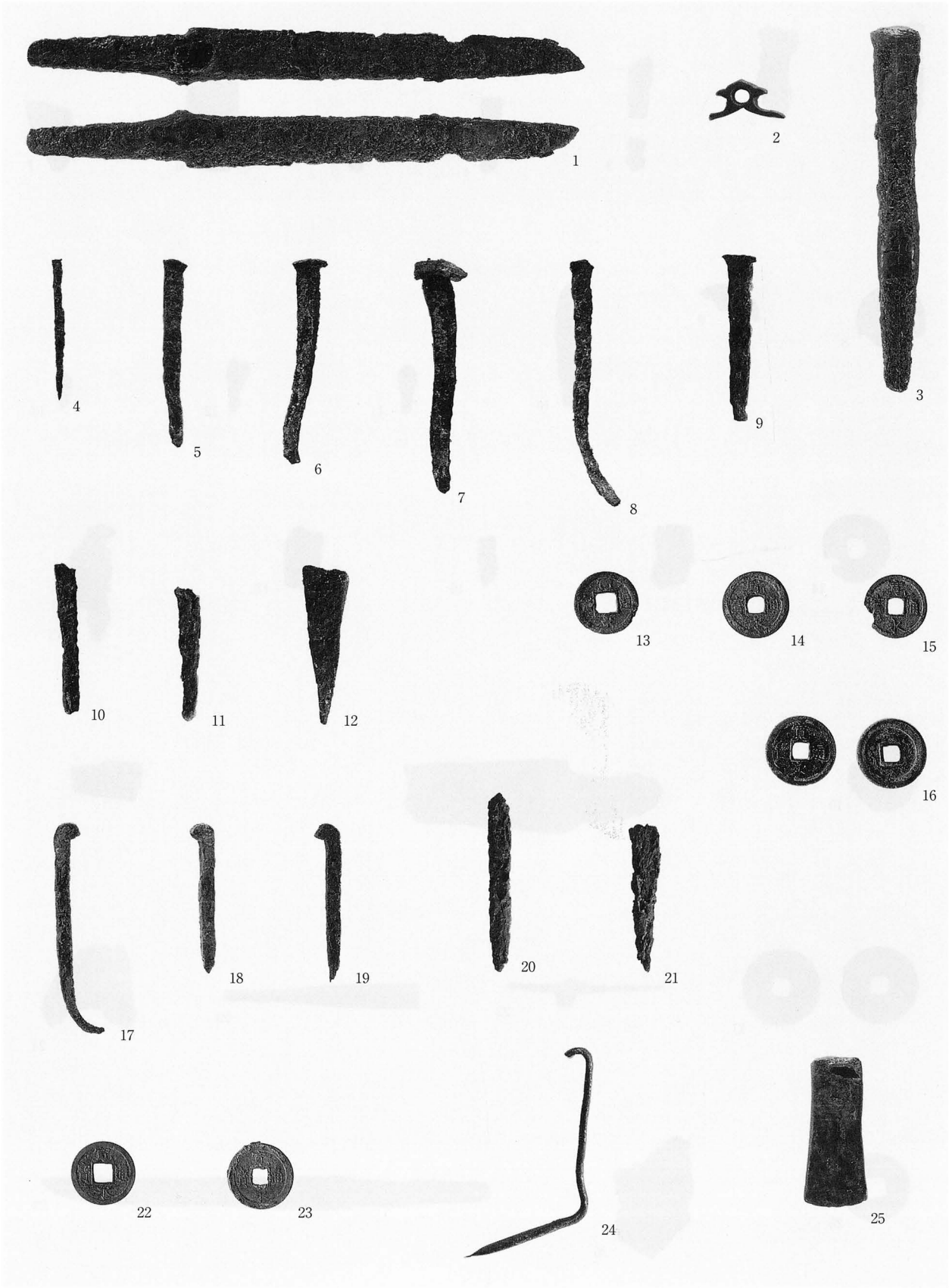

＜図；第４分冊＞

1. N - 40	（第296図５）	2. N - 44	（第296図７）	3. N - 43	（第296図６）	4. N - 18	（第297図１）	5. N - 16	（第297図２）
6. N - 19	（第297図３）	7. N - 21	（第297図４）	8. N - 17	（第297図５）	9. N - 15	（第297図６）	10. N - 23	（第297図７）
11. N - 24	（第297図８）	12. N - 22	（第297図９）	13. N - 11	（第297図10）	14. N - 12	（第297図11）	15. N - 13	（第297図12）
16. N - 14	（第297図13）	17. N - 32	（第297図16）	18. N - 28	（第297図17）	19. N - 30	（第297図18）	20. N - 31	（第297図19）
21. N - 29	（第297図20）	22. N - 26	（第297図15）	23. N - 25	（第297図14）	24. N - 33	（第297図21）	25. N - 45	（第297図22）

写真350　高田Ｂ遺跡出土金属製品２（1～17・21～25；約1/2，18～20；約1/4）

仙台市文化財調査報告書第242集

高田B遺跡

第6分冊　写真図版編

２０００年３月

発行　仙台市教育委員会

仙台市青葉区国分町三丁目７－１
文化財課 022(214)8893～4

印刷　株式会社　東北プリント

仙台市青葉区立町24—24 TEL 263—1166