

第4章 自然科学分析

第1節 本村中遺跡出土サヌカイト製石器の産地推定

株式会社 パレオ・ラボ

(1) はじめに

三豊市詫間町に所在する本村中遺跡から出土したサヌカイト製石器について、エネルギー分散型蛍光 X 線分析装置による元素分析を行い、産地を推定した。なお、同遺跡出土黒曜石製石器も産地推定を実施している（別項参照）。

(2) 試料と方法

分析対象は、サヌカイト製石器 26 点である（第1表）。時期は、縄文時代前期、押型文の頃とみられている。試料は風化層に覆われていたため、サンドブラストを用いて一部新鮮面を露出させ、測定箇所とした。

分析装置は、エスアイアイ・ナノテクノロジー株式会社製のエネルギー分散型蛍光 X 線分析計 SEA1200VX を使用した。装置の仕様は、X 線管ターゲットはロジウム (Rh)、X 線検出器は SDD 検出器である。測定条件は、測定時間 100sec、照射径 8mm、電圧 50kV、電流 1000 μ A、試料室内雰囲気は真空中に設定し、一次フィルタに Pb 測定用を用いた。

分析方法としては、黒曜石産地推定法において用いられている蛍光 X 線分析による X 線強度を用いた判別図法（例えば望月 2004）を用い、分析対象をサヌカイトに置き換えて適用した。本方法は、まず各試料を蛍光 X 線分析装置で測定し、その測定結果のうち、カリウム (K)、マンガン (Mn)、鉄 (Fe) とルビジウム (Rb)、ストロンチウム (Sr)、イットリウム (Y)、ジルコニウム (Zr) の合計 7 元素の X 線強度 (cps ; count per second) について、以下に示す指標値を計算する。

- 1) $Rb \text{ 分率} = Rb \text{ 強度} \times 100 / (Rb \text{ 強度} + Sr \text{ 強度} + Y \text{ 強度} + Zr \text{ 強度})$
- 2) $Sr \text{ 分率} = Sr \text{ 強度} \times 100 / (Rb \text{ 強度} + Sr \text{ 強度} + Y \text{ 強度} + Zr \text{ 強度})$
- 3) $Mn \text{ 強度} \times 100 / Fe \text{ 強度}$
- 4) $\log(Fe \text{ 強度} / K \text{ 強度})$

第1表 分析対象

試料番号	センター管理番号	出土遺構	器種	報文番号	備考
38	KSHN2-0401	1区4層	剥片	1305	I F
39			剥片	1314	II F
40			石核	1317	II C
41	KSHN2-0413	1区5層	剥片	1318	I F
42			剥片	1341	I F 点
43			剥片	1342	I F 点
44			剥片	1349	II F
45			石核	1358	III C
46	KSHN2-0375	柱穴・包含層 (I区上段西部)	剥片	1380	I F 平
47			剥片	1395	I F 点
48			剥片	1396	II F
49			石核	1405	III C
50	KSHN3-R0033	SR401	剥片	1461	I F 平
51			剥片	1480	II F
52			石核	1492	III C
53	KSHN3-R0065		剥片	1511	I F 点
54	KSHN3-R0061		剥片	1563	I F 平
55	KSHN3-R0090		剥片	1614	II F
56			剥片	1621	III t
57	KSHN3-R0091	SR501	剥片	1699	I F 平
58			剥片	1721	I F 点
59			剥片	1728	II F
60			剥片	1745	III t
61	KSHN3-R0089		剥片	1791	I F 点
62	KSHN3-R0090	5区下層	RF	1296	
63	KSHN3-D0036	SK501	剥片	1300	

Reimer, P.J., Bard, E., Bayliss, A., Beck, J.W., Blackwell, P.G., Bronk Ramsey, C., Buck, C.E., Cheng, H., Edwards, R.L., Friedrich, M., Grootes, P.M., Guilderson, T.P., Hafidason, H., Hajdas, I., Hatte, C., Heaton, T.J., Hoffmann, D.L., Hogg, A.G., Hughen, K.A., Kaiser, K.F., Kromer, B., Manning, S.W., Niu, M., Reimer, R.W., Richards, D.A., Scott, E.M., Southon, J.R., Staff, R.A., Turney, C.S.M., and van der Plicht, J.(2013) IntCal13 and Marine13 Radiocarbon Age Calibration Curves 0–50,000 Years cal BP. Radiocarbon, 55(4), 1869-1887.

Sakamoto, M., Imamura, M., van der Plicht, J., Mitsutani, T. and Sahara, M. (2003) Radiocarbon Calibration for Japanese Wood Samples. Radiocarbon, 45(1), 81-89.

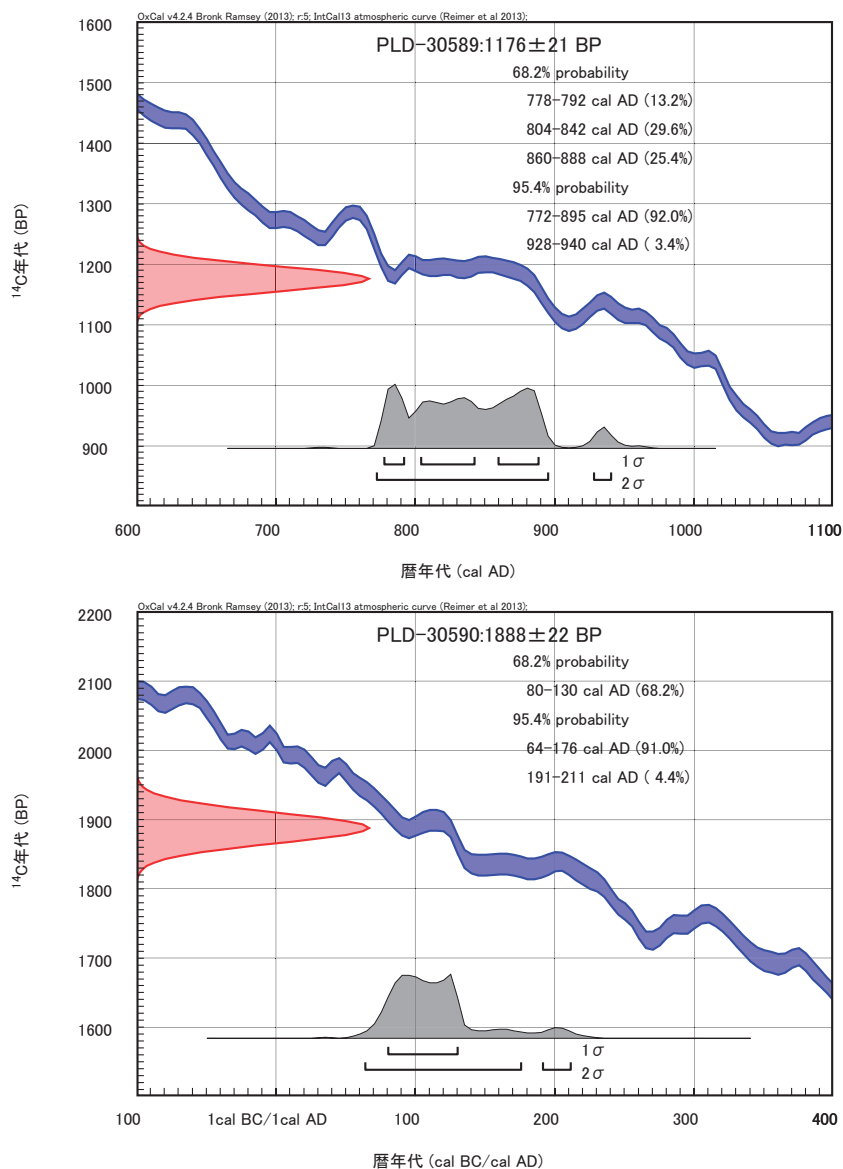

第 116 図 曆年較正結果

そしてこれらの指標値を用いた2つの判別図(横軸 Rb分率 - 縦軸 Mn強度 × 100/Fe強度の判別図と横軸 Sr分率 - 縦軸 log(Fe強度 / K強度)の判別図)を作成し、各地の原石データと石器のデータを照合して、産地を推

第2表 原石採取地と判別群名称

都道府県	エリア	判別群	原石採取地(試料点数)
奈良	二上山	春日山	春日山みかん畑内(10)、株山(61)
香川	讃岐	国分台1	自衛隊演習場付近(5)、神谷神社前(13)、高産霊神社谷(12)、国分台下みかん畑(5)、神谷(17)、蓮光寺(26)、出雲神社裏手(8)
		国分台2	
		国分台3	
		赤子谷・法印谷	赤子谷第1地点(5)、赤子谷第2地点(5)、法印谷(10)
		金山1	北峰道路脇(10)、金山南麓(31)、金山北東部(27)
		金山2	
		城山	城山南側(5)、城山北側(5)
雄山・雌山	雄山(5)、雌山(5)		
双子山	双子山南嶺(10)		

定する方法である。原石試料も、採取原石を割って新鮮な面を露出させた上で、分析対象の試料と同様の条件で測定した。第2表に各原石の採取地とそれぞれの試料点数を示す。

(3) 分析結果

第3表に試料の測定値および算出された指標値を、第112図と第113図に、サヌカイト原石の判別図に試料の分析結果をプロットした図を示す。なお、両図は視覚的にわかりやすくするため、各判別群を楕円で取り囲んである。

第3表 分析値および産地推定結果

試料番号	K強度(cps)	Mn強度(cps)	Fe強度(cps)	Rb強度(cps)	Sr強度(cps)	Y強度(cps)	Zr強度(cps)	Rb分率	Mn*100/Fe	Sr分率	log Fe/K	判別群	エリア	試料番号
38	179.0	157.7	7210.3	411.4	1157.7	226.3	1291.5	13.33	2.19	37.50	1.61	金山2or城山	讃岐	38
39	207.8	187.5	8317.0	512.0	1337.9	266.0	1566.8	13.90	2.25	36.33	1.60	金山1	讃岐	39
40	239.0	214.4	9678.4	552.3	1460.6	290.0	1694.3	13.82	2.21	36.54	1.61	金山1	讃岐	40
41	184.5	166.0	7466.2	453.3	1182.0	239.6	1403.1	13.83	2.22	36.06	1.61	金山1	讃岐	41
42	212.8	186.6	8378.4	512.2	1344.3	274.4	1576.2	13.82	2.23	36.26	1.60	金山1	讃岐	42
43	232.3	151.0	6810.0	608.6	1521.2	279.0	1671.5	14.91	2.22	37.28	1.47	国分台1	讃岐	43
44	170.2	155.5	7215.6	398.9	1115.4	223.3	1241.3	13.39	2.15	37.44	1.63	金山2or城山	讃岐	44
45	215.7	180.2	8775.2	496.8	1421.8	273.6	1675.6	12.84	2.05	36.76	1.61	赤子谷・法印谷	讃岐	45
46	201.3	134.5	6127.1	517.3	1322.0	245.2	1453.4	14.62	2.19	37.37	1.48	国分台1	讃岐	46
47	190.7	166.0	7494.2	463.2	1225.1	247.0	1425.5	13.78	2.22	36.45	1.59	金山1	讃岐	47
48	214.2	187.2	8271.1	517.9	1354.0	271.0	1603.2	13.82	2.26	36.14	1.59	金山1	讃岐	48
49	165.9	145.4	6377.1	401.2	1062.7	215.1	1276.9	13.57	2.28	35.95	1.58	金山1	讃岐	49
50	210.4	188.4	8441.4	521.2	1368.7	274.4	1611.3	13.80	2.23	36.25	1.60	金山1	讃岐	50
51	172.1	135.0	6036.3	414.7	1094.6	221.9	1300.7	13.68	2.24	36.10	1.54	金山1	讃岐	51
52	161.6	99.7	4539.3	433.1	971.9	196.9	928.9	17.11	2.20	38.40	1.45	?	不明	52
53	185.1	145.5	7196.9	405.9	1177.0	220.2	1361.5	12.83	2.02	37.19	1.59	赤子谷・法印谷	讃岐	53
54	187.2	119.4	5705.6	444.2	1208.9	217.2	1253.6	14.22	2.09	38.70	1.48	国分台3	讃岐	54
55	218.7	176.2	7941.3	531.3	1400.5	278.8	1613.3	13.89	2.22	36.62	1.56	金山1	讃岐	55
56	228.5	197.6	9115.3	515.1	1450.9	284.5	1600.7	13.37	2.17	37.67	1.60	金山2or城山	讃岐	56
57	189.3	166.0	7290.7	455.5	1187.9	241.4	1414.2	13.81	2.28	36.01	1.59	金山1	讃岐	57
58	225.9	197.3	8769.8	537.9	1412.7	286.3	1667.6	13.78	2.25	36.18	1.59	金山1	讃岐	58
59	149.8	130.1	5758.0	360.7	938.0	191.4	1123.5	13.80	2.26	35.89	1.58	金山1	讃岐	59
60	207.6	183.4	8138.7	491.6	1276.1	257.3	1499.6	13.95	2.25	36.20	1.59	金山1	讃岐	60
61	216.0	199.5	9047.9	505.7	1429.6	277.9	1564.9	13.38	2.21	37.84	1.62	金山2or城山	讃岐	61
62	218.6	71.0	3393.6	712.2	1214.8	224.6	1020.8	22.45	2.09	38.29	1.19	雄山・雌山	讃岐	62
63	202.3	72.8	3344.2	613.0	1127.7	205.3	970.8	21.02	2.18	38.66	1.22	?	不明	63

測定の結果、14点が金山1群、4点が金山2群と城山群の重複域、2点が国分台1群、1点が国分台3群、2点が赤子谷・法印谷群、1点が雄山・雌山群の範囲にプロットされた。試料番号52と63の2点は合致する判別群がなく、産地不明であった。第3表に、判別図法により推定された判別群名とエリア名を示す。

(4) おわりに

本村中遺跡より出土した縄文時代前期のサヌカイト製石器26点について、蛍光X線分析を用いた判別図法による産地推定を行った結果、14点は金山、4点は金山または城山、3点は国分台、2点は赤子谷・法印谷、1点は雄山・雌山産の可能性が高いと推定された。残り2点は、産地不明であった。

引用・参考文献

望月明彦（2004）用田大河内遺跡出土黒曜石の産地推定. かながわ考古学財団編「用田大河内遺跡」: 511-517, かながわ考古学財団

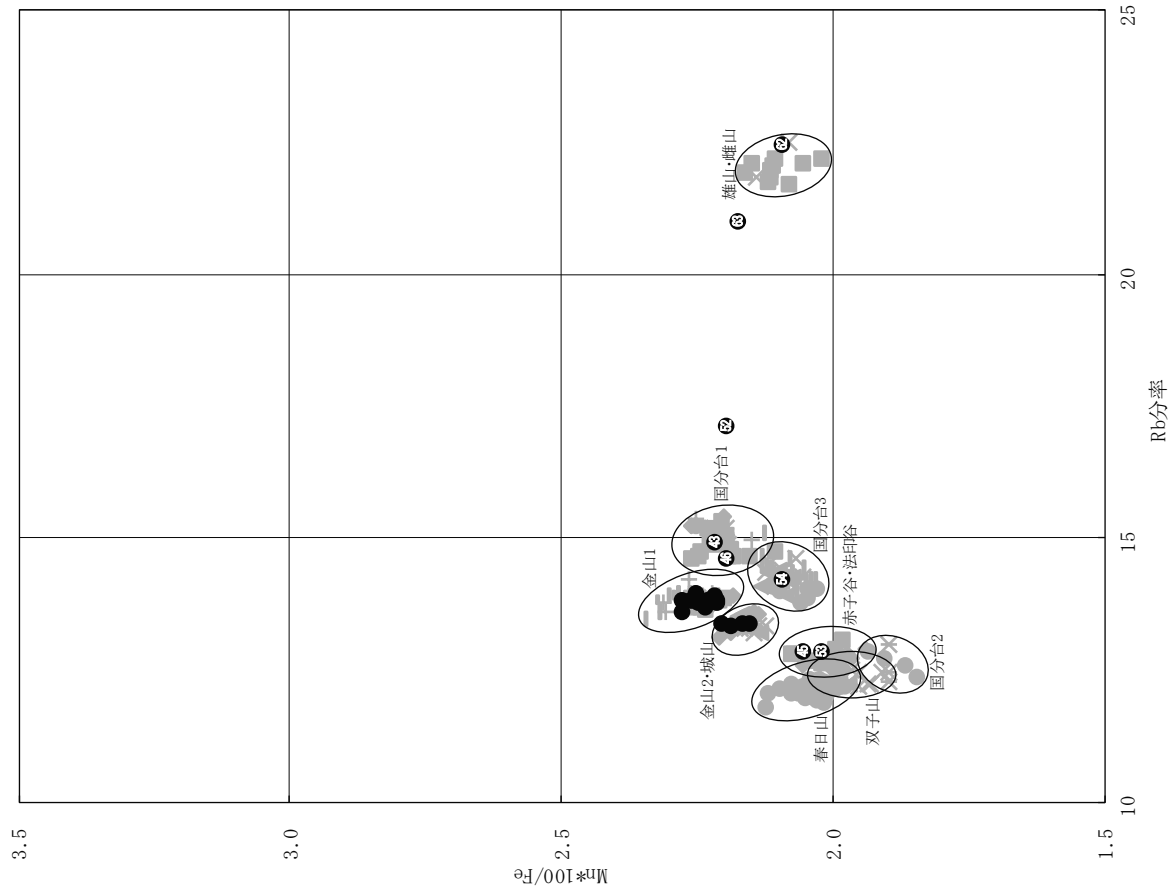

第 112 図 サヌカイト産地推定判別図 (1)

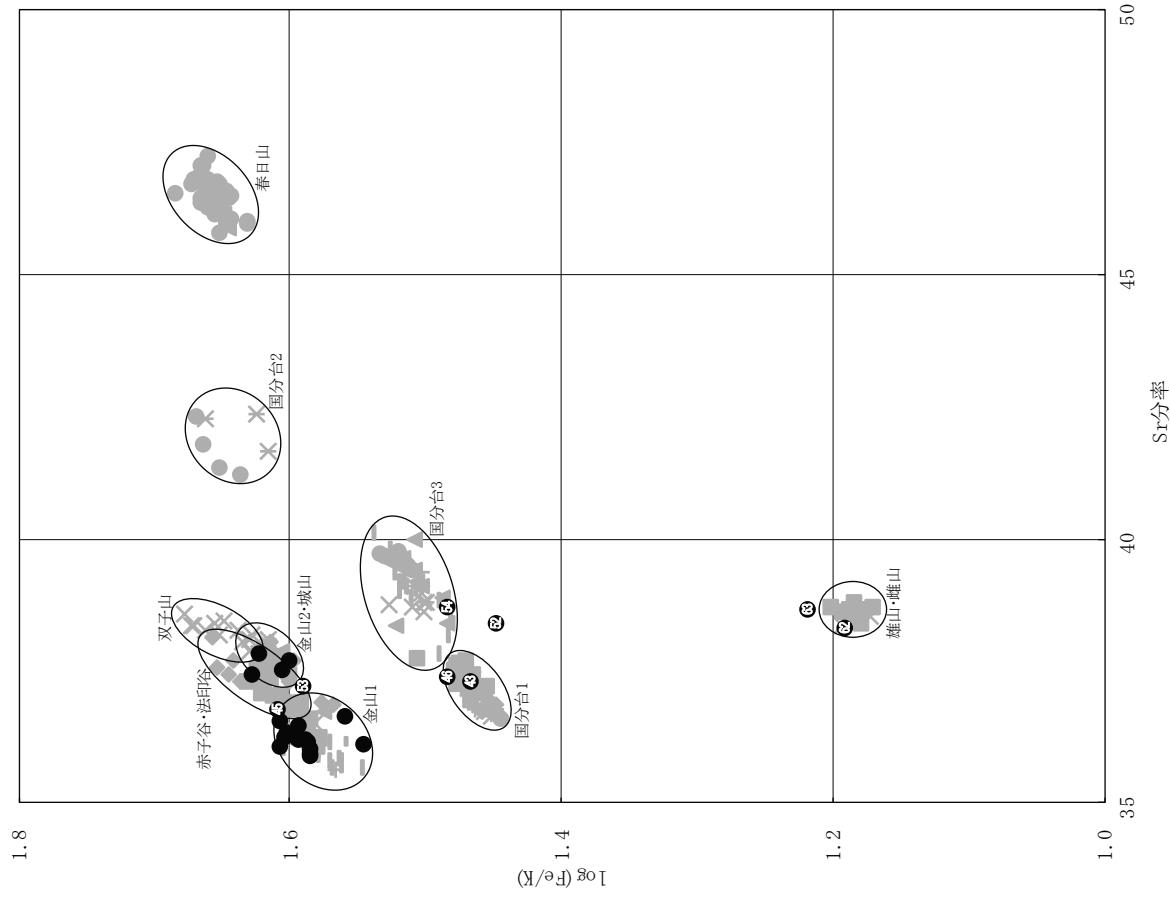

第 113 図 サヌカイト産地推定判別図 (2)

第2節 本村中遺跡出土黒曜石製石器の産地推定

株式会社 パレオ・ラボ

(1) はじめに

三豊市詫間町に所在する本村中遺跡から出土した黒曜石製石器について、エネルギー分散型蛍光 X 線分析装置による元素分析を行い、産地を推定した。なお、同遺跡出土サヌカイトの産地推定結果については、別項を参照されたい。

(2) 試料と方法

分析対象は黒曜石製石器 4 点である (第 4 表)。試料は、測定前にメラミンフォーム製のスポンジと精製水を用いて、表面の洗浄を行った。

分析装置は、エスアイアイ・ナノテクノロジー株式会社製のエネルギー分散型蛍光 X 線分析計 SEA1200VX を使用した。装置の仕様は、X 線管ターゲットはロジウム (Rh)、X 線検出器は SDD 検出器である。測定条件は、測定時間 100sec、照射径 8mm、電圧 50kV、電流 1000 μ A、試料室内雰囲気は真空中に設定し、一次フィルタに Pb 測定用を用いた。

黒曜石の産地推定には、蛍光 X 線分析による X 線強度を用いた黒曜石産地推定法である判別図法を用いた (望月, 1999 など)。本方法では、まず各試料を蛍光 X 線分析装置で測定し、その測定結果のうち、カリウム (K)、マンガン (Mn)、鉄 (Fe)、ルビジウム (Rb)、ストロンチウム (Sr)、イットリウム (Y)、ジルコニウム (Zr) の合計 7 元素の X 線強度 (cps ; count per second) について、以下に示す指標値を計算する。

- 1) $Rb \text{ 分率} = Rb \text{ 強度} \times 100 / (Rb \text{ 強度} + Sr \text{ 強度} + Y \text{ 強度} + Zr \text{ 強度})$
- 2) $Sr \text{ 分率} = Sr \text{ 強度} \times 100 / (Rb \text{ 強度} + Sr \text{ 強度} + Y \text{ 強度} + Zr \text{ 強度})$
- 3) $Mn \text{ 強度} \times 100 / Fe \text{ 強度}$
- 4) $\log(Fe \text{ 強度} / K \text{ 強度})$

そしてこれらの指標値を用いた 2 つの判別図 (横軸 Rb 分率 - 縦軸 Mn 強度 \times 100 / Fe 強度の判別図と横軸 Sr 分率 - 縦軸 $\log(Fe \text{ 強度} / K \text{ 強度})$ の判別図) を作成し、各地の原石データと遺跡出土遺

第 4 表 分析対象

試料番号	センター管理番号	出土遺構	器種	報文番号
64	KSHN2-E0005	1区不明	石鏃	333
65	KSHN3-R0065	5区上層	剥片	1284
66			剥片	1285
67	KSHN3-D0065	SD503	剥片	1303

第 5 表 西日本黒曜石産地の判別群

都道府県	エリア	判別群	原石採取地(点数)
島根	隠岐	久見	久見パーライト中(6)、久見探掘現場(5)
		箕浦	箕浦海岸(3)、加茂(4)、岸浜(3)
大分	姫島	姫島	姫島(20)
佐賀	伊万里	腰岳	二ノ瀬(8)
長崎	佐世保	針尾島	針尾島(1)
		古里海岸	古里海岸(1)
熊本	球磨	白浜	白浜林道(14)
	人吉	桑ノ木	桑ノ木津留(17)、上青木(21)
鹿児島	大口	日東	日東(10)、五女木(10)、小川内(11)
	市来	市来	上牛鼻(10)、野下(9)、宇都川(7)、平木場(1)、黒岩川(9)
	鹿児島	三船	三船(10)
	垂水	小浜	小浜(5)
	錦江	長谷	長谷(10)

物のデータを照合して、産地を推定する。この方法は、できる限り蛍光 X 線のエネルギー差が小さい元素同士を組み合わせて指標値を算出するため、形状、厚み等の影響を比較的受けにくく、原則として非破壊分析が望ましい考古遺物の測定に対して非常に有効な方法であるといえる。ただし、風化試料の場合、 $\log(\text{Fe 強度} / \text{K 強度})$ の値が減少する(望月, 1999)。試料の測定面にはなるべく平滑な面を選んだ。

原石試料は、採取原石を割って新鮮な面を露出させた上で、産地推定対象試料と同様の条件で測定した。第 5 表に判別群一覧とそれぞれの原石の採取地点および点数を示す。

(3) 分析結果

第 6 表に石器の測定値および算出した指標値を、第 114 図と第 115 図に、日本列島西部における黒曜石原石の判別図に石器の指標値をプロットした図を示す。視覚的にわかりやすくするため、図では各判別群を楕円で取り囲んである。

測定の結果、3 点が姫島群(大分県、姫島エリア)、1 点が久見群(島根県、隠岐エリア)の範囲にプロットされた。第 6 表に産地推定結果を示す。

第 6 表 測定値および産地推定結果

試料 番号	K強度 (cps)	Mn強度 (cps)	Fe強度 (cps)	Rb強度 (cps)	Sr強度 (cps)	Y強度 (cps)	Zr強度 (cps)	Rb分率	$\frac{\text{Mn} \times 100}{\text{Fe}}$	Sr分率	$\log \frac{\text{Fe}}{\text{K}}$	判別群	エリア	試料 番号
64	237.7	148.0	1953.1	454.0	380.0	218.6	369.2	31.93	7.58	26.73	0.91	姫島	姫島	64
65	91.5	59.1	743.7	181.0	156.0	91.7	156.0	30.96	7.94	26.68	0.91	姫島	姫島	65
66	192.0	115.1	1454.9	335.3	282.3	152.1	279.0	31.97	7.91	26.92	0.88	姫島	姫島	66
67	308.0	97.5	3185.4	1003.5	50.6	516.7	2114.3	27.23	3.06	1.37	1.01	久見	隠岐	67

(4) おわりに

本村中遺跡より出土した黒曜石製石器 4 点について、蛍光 X 線分析を用いた判別図法による産地推定を行った結果、3 点は姫島エリア、1 点は久見エリア産と推定された。

引用・参考文献

望月明彦(1999) 上和田城山遺跡出土の黒曜石産地推定. 大和市教育委員会編「埋蔵文化財の保管と活用のための基礎的整理報告書 2 一上和田城山遺跡篇一」: 172-179, 大和市教育委員会.

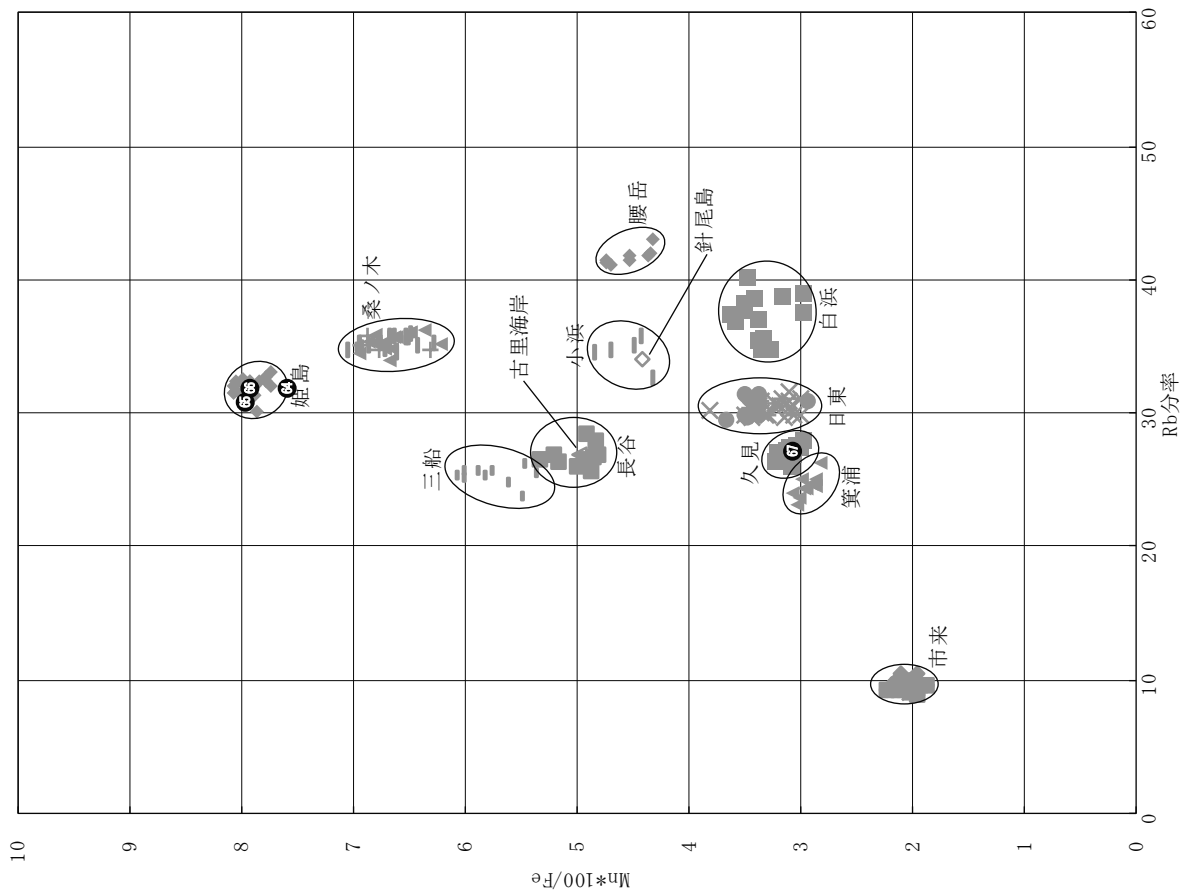

第 114 図 黒曜石產地推定判別図 (1)

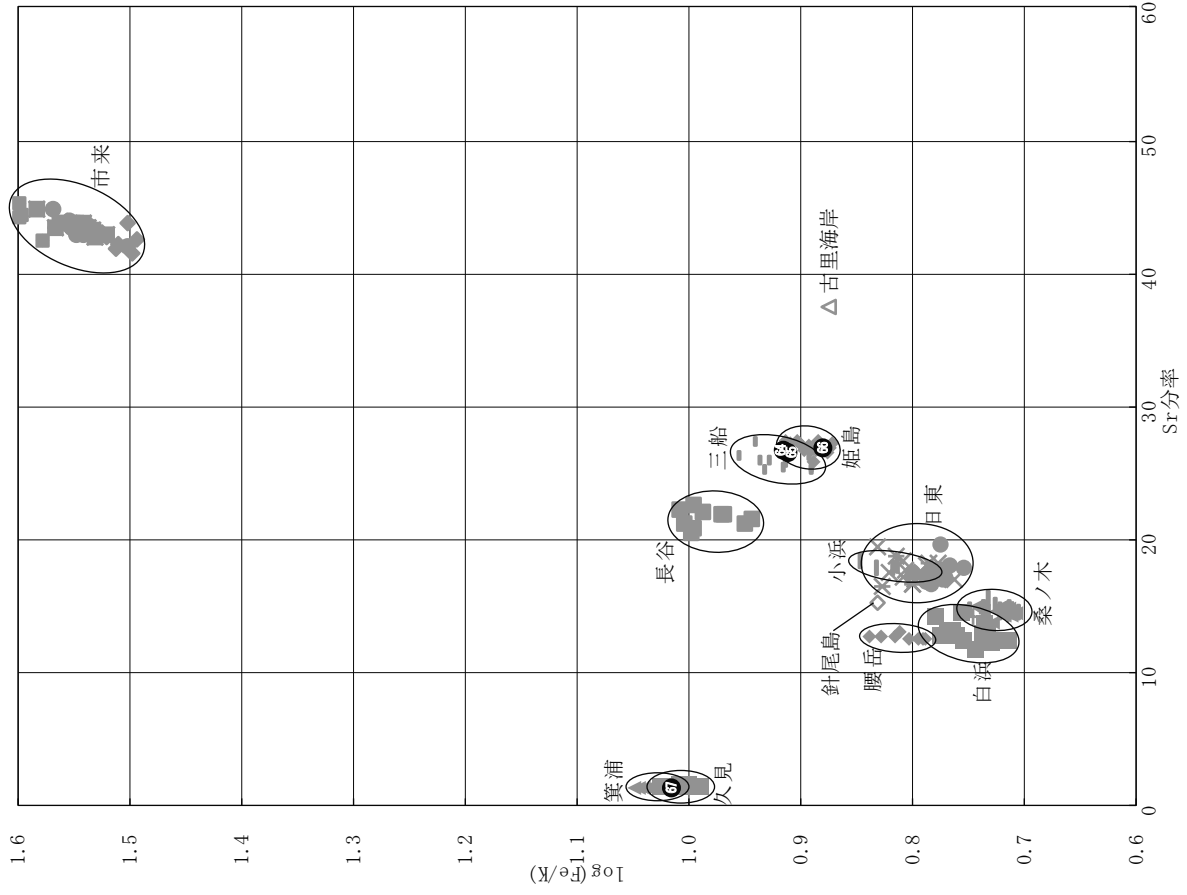

第 115 図 黒曜石產地推定判別図 (2)

第3節 放射性炭素年代測定

株式会社 パレオ・ラボ

(1) はじめに

三豊市詫間町に所在する本村中遺跡より検出された試料について、加速器質量分析法（AMS法）による放射性炭素年代測定を行った。

(2) 試料と方法

測定試料の情報、調製データは第7表のとおりである。いずれも縄文時代の遺物を含む包含層から出土した炭化材である。試料番号7（KSHN3-R0073、PLD-30589）は、包含層上層より出土した最終形成年輪の残っていない炭化材である。試料番号8（KSHN3-R0100、PLD-30590）は、包含層下層より出土した最終形成年輪を含む炭化材である。

試料は調製後、加速器質量分析計（パレオ・ラボ、コンパクト AMS:NEC 製 1.5SDH）を用いて測定した。得られた¹⁴C濃度について同位体分別効果の補正を行った後、¹⁴C年代、暦年代を算出した。

第7表 測定試料および処理

測定番号	遺跡データ	試料データ	前処理
PLD-30589	試料番号7 センター管理番号：KSHN3-R0073 調査区：5区 層位：縄文包含層上層	種類：炭化材 試料の性状： 最終形成年輪以外部位不明 状態：dry	超音波洗浄 酸・アルカリ・酸洗浄（塩酸：1.2N, 水酸化ナトリウム：1.0N, 塩酸：1.2N)
PLD-30590	試料番号8 センター管理番号：KSHN3-R0100 調査区：5区 層位：縄文包含層下層	種類：炭化材 試料の性状：最終形成年輪 状態：dry	超音波洗浄 酸・アルカリ・酸洗浄（塩酸：1.2N, 水酸化ナトリウム：1.0N, 塩酸：1.2N)

(3) 結果

第8表に、同位体分別効果の補正に用いる炭素同位体比（ $\delta^{13}\text{C}$ ）、同位体分別効果の補正を行って暦年較正に用いた年代値と較正によって得られた年代範囲、慣用に従って年代値と誤差を丸めて表示した¹⁴C年代を、第116図に暦年較正結果をそれぞれ示す。暦年較正に用いた年代値は下1桁を丸めていない値であり、今後暦年較正曲線が更新された際にこの年代値を用いて暦年較正を行うために記載した。

¹⁴C年代はAD1950年を基点にして何年前かを示した年代である。¹⁴C年代（yrBP）の算出には、¹⁴Cの半減期としてLibbyの半減期5568年を使用した。また、付記した¹⁴C年代誤差（ $\pm 1\sigma$ ）は、測定の統計誤差、標準偏差等に基づいて算出され、試料の¹⁴C年代がその¹⁴C年代誤差内に入る確率が68.2%であることを示す。

なお、暦年較正の詳細は以下のとおりである。

暦年較正とは、大気中の¹⁴C濃度が一定で半減期が5568年として算出された¹⁴C年代に対し、過去の宇宙線強度や地球磁場の変動による大気中の¹⁴C濃度の変動、および半減期の違い（¹⁴Cの半減期5730 \pm 40年）を較正して、より実際の年代値に近いものを算出することである。

¹⁴C年代の暦年較正にはOxCal4.2（較正曲線データ：IntCal13）を使用した。なお、 1σ 暦年代範囲

は、OxCal の確率法を使用して算出された 14C 年代誤差に相当する 68.2%信頼限界の暦年代範囲であり、同様に 2σ 暦年代範囲は 95.4%信頼限界の暦年代範囲である。カッコ内の百分率の値は、その範囲内に暦年代が入る確率を意味する。グラフ中の縦軸上の曲線は 14C 年代の確率分布を示し、二重曲線は暦年較正曲線を示す。

(4) 考察

第 8 表 放射性炭素年代測定および暦年較正の結果

測定番号	$\delta^{13}\text{C}$ ()	暦年較正用年代 (yrBP \pm 1 σ)	^{14}C 年代 (yrBP \pm 1 σ)	^{14}C 年代を暦年代に較正した年代範囲	
				1 σ 暦年代範囲	2 σ 暦年代範囲
PLD-30589 試料番号7 KSHN3-R0073	-28.03r 0.33	1176r 21	1175r 20	778-792 cal AD (13.2%) 804-842 cal AD (29.6%) 860-888 cal AD (25.4%)	772-895 cal AD (92.0%) 928-940 cal AD (3.4%)
PLD-30590 試料番号8 KSHN3-R0100	-28.61r 0.33	1888r 22	1890r 20	80-130 cal AD (68.2%)	64-176 cal AD (91.0%) 191-211 cal AD (4.4%)

以下、2σ 暦年代範囲を基に結果を整理する。

試料番号 7 (PLD-30589) は、772-895 cal AD(92.0%) および 928-940 cal AD(3.4%) と、8 世紀後半から 10 世紀前半の値を示した。これは、奈良時代後期から平安時代中期に相当する。なお、最終形成年輪の確認されていない試料であり、最終形成年輪からの年輪分に応じて枯死・伐採年代より古い年代となる古木効果の影響を考慮する必要がある。

試料番号 8 (PLD-30590) は、64-176 cal AD(91.0%) および 191-211 cal AD(4.4%) と、1 世紀後半から 3 世紀前半の値を示した。これは小林 (2009) を参照すると、弥生時代後期にあたりと考えられるが、Sakamoto et al. (2003) や尾寄 (2009) で示されているように、1 世紀～3 世紀は欧米産樹木で作られた較正曲線 IntCal と日本産樹木との間に 14C 年代の違いが認められている。すなわち、日本産樹木では IntCal よりも系統的に数十年古い 14C 年代を示す。当試料も、この問題を反映して真の年代より数十年古くなっている可能性が高い。

いずれも縄文時代の遺物を含む包含層の試料であったが、下層が弥生時代後期以降、上層が奈良時代後期以降であったと考えられる。

参考文献

Bronk Ramsey, C. (2009) Bayesian Analysis of Radiocarbon dates. Radiocarbon, 51(1), 337-360.

小林謙一 (2009) 近畿地方以東の地域への拡散. 西本豊弘編「新弥生時代のはじまり第 4 巻弥生農耕のはじまりとその年代」: 55-82, 雄山閣.

中村俊夫 (2000) 放射性炭素年代測定法の基礎. 日本先史時代の 14C 年代編集委員会編「日本先史時代の 14C 年代」: 3-20, 日本第四紀学会.

尾寄大真 (2009) 日本版較正曲線の作成と新たな課題. 西本豊弘編「新弥生時代のはじまり第 4 巻弥生農耕のはじまりとその年代」: 4-8, 雄山閣.

第5章 まとめ

第1節 縄文時代早期の遺構・遺物について

今回の調査で出土し図示した縄文土器は総数 473 点、石器は総数 336 点である。土器のうち 37 点が後晩期土器で、436 点が早期押型文土器である。石器は実測図作成後に補足抽出した遺物が 27 点、写真で報告した剥片が 502 点である。ここでは早期の土器及び石器について分析を行い、当資料の編年的位置づけを行う。また、石器のうち 266 点がサヌカイト製打製石器（報告した剥片を含む）である。サヌカイト以外の石器のうち 16 点が剥片石器、45 点が礫石器（叩石磨石類）、8 点がその他の石器（石斧・石錘等）、1 点が装身具（垂飾）である。これらの石器をサヌカイト製石器とそれ以外の石器に区分し、サヌカイト製石器については石鏃・石匙・スクレイパーの形態と剥片類を含めた剥片剥離技術についての総括を行う。サヌカイト以外の石器については、主に叩石の敲打痕についての分析を行う。

－土器－

①資料単位

対象とした資料は最も出土量が多い楕円文系押型文土器で、1区7層、同区5層下位、同区5層、同区4層、4区下層、5区下層、5区上層の7単位である。層的には1区が下層から7層→5層下位→5層→4層の順に新しい。4・5区は5区下層→5区上層の順で新しく、4区下層には河川状の窪み堆積が含まれるのでやや新しいものと考えられる。

②型式分類

器形分類と内面斜行沈線の施文方法を分類する。

<器形分類>

A類 口縁部が強く外反し大きく開くもの

B類 口縁部は外反するが、A類ほど強いカーブをもたないもの

C類 口縁部の端部付近で短く外反するか、ほとんど外反せず開くもの

<文様分類>

a類 内面斜行沈線が太いナデで間隔を密にして施すもの

b類 内面斜行沈線が太い沈線で間隔を密にして施すもの

c類 内面斜行沈線が細い沈線で間隔を密にして施すもの

d類 内面斜行沈線がナデで間隔をあけて施すもの

e類 内面斜行沈線が段状で間隔をあけて施すもの

f類 内面斜行沈線を施さないもの

（右上がりの斜行沈線含む）

以上の分類を単位資料ごとに集計した。その結果、Aa類（口縁部が強く外反し内面に太い斜行沈線を密に施文する）が5区下層・5区上層に多く、Ce類（口縁部の外反度が弱く、

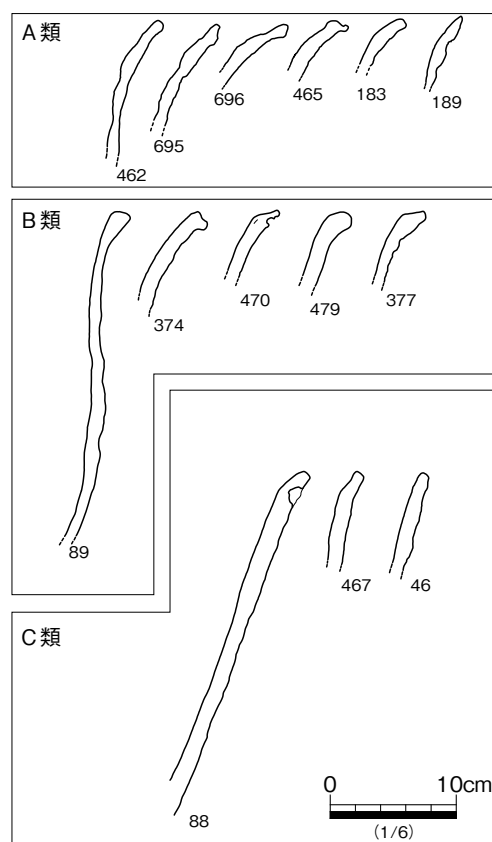

第117図 楕円文系押型文土器器形分類図

楕円文系押型文土器



楕円文系 1 群 (5 区下層)

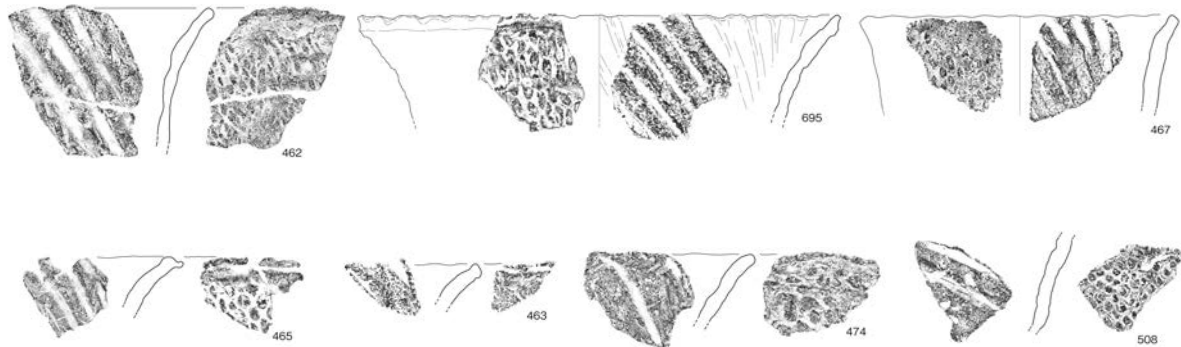

楕円文系 2 群 (5 区下層～上層)

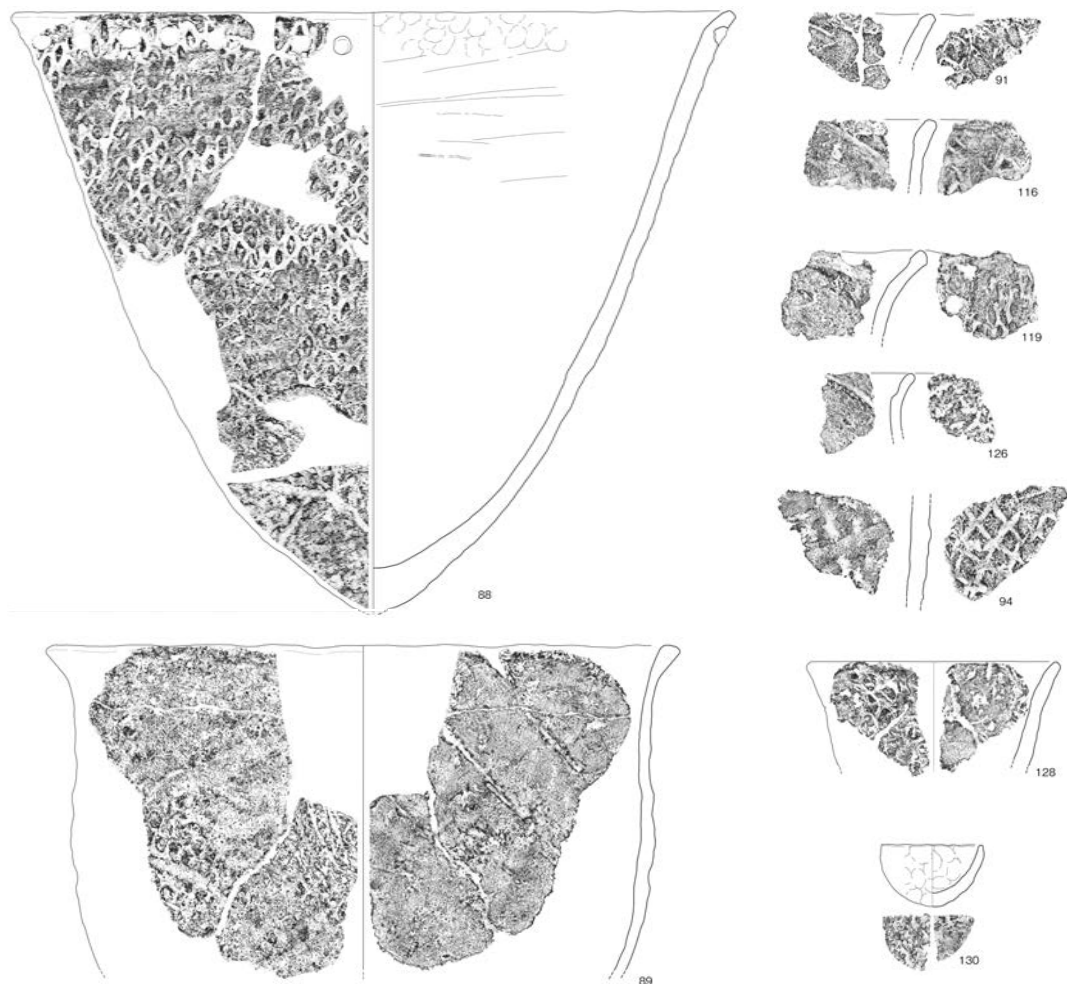

楕円文系 3 群 (1 区 5 層下位～5 層)

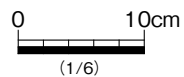

第 118 図 楕円文系押型文土器の変遷

山形文系押型土器

条痕文系土器

沈線文系土器

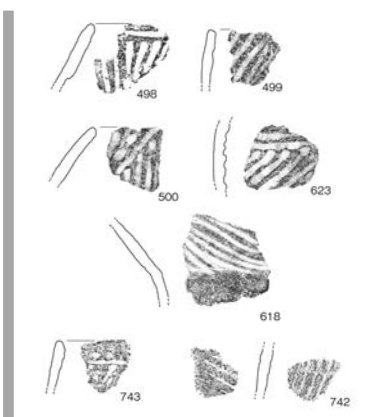
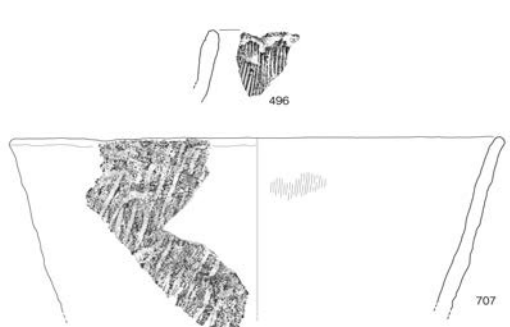
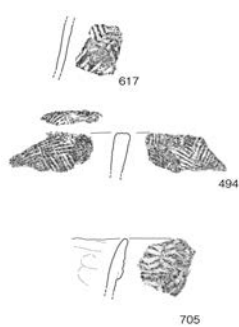

5区下層～上層

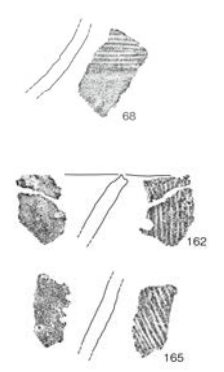
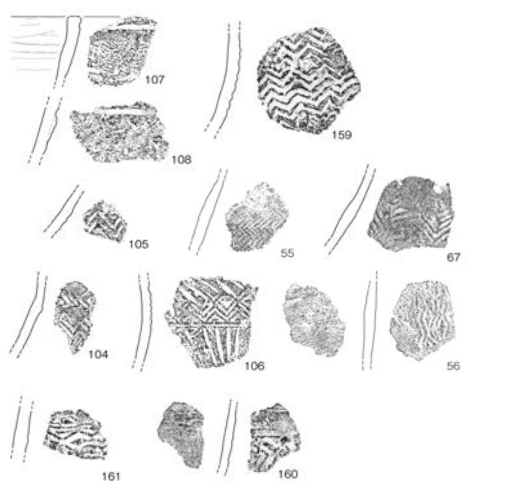

1区7層～5層

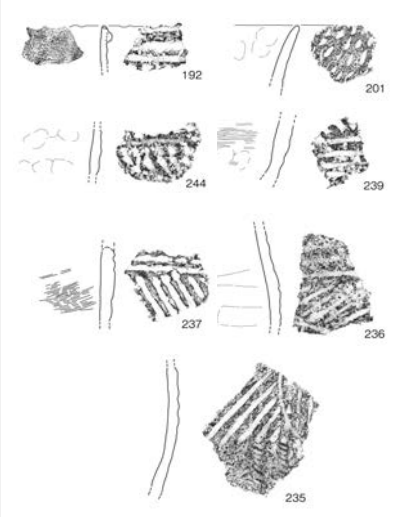
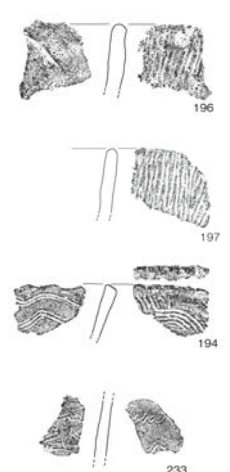
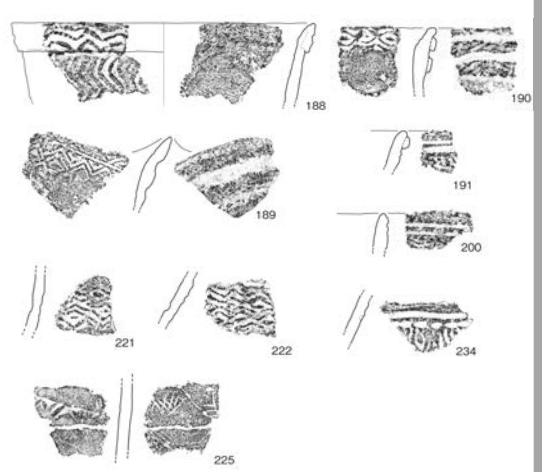

1区4層

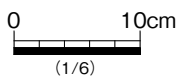

第 119 図 他系統土器の変遷

内面にナデによる段状の沈線を間隔をおいて施文する)が1区5層と1区4層に多いことがわかる。属性ごとにみると、器形は4・5区では約半数が口縁部の外反度が強いA・B類が占め、1区では2/3が口縁部外反度が弱いC類が占める。内面斜行沈線はどの単位も約半数が施文しないが、施文するものうち、4・5区では大半がa～c類(密に施文)で1区ではd・e類(間隔をおいて施文)である。

これにより、Aa類とした口縁部が強く外反し内面に太い斜行沈線を密に施文するものを主体とする土器群と、Ce類とした口縁部の外反度が弱く内面にナデによる段状の沈線を間隔をおいて施文するものを主体とする土器群の2群に区分する。また、5区下層土器の一群には器壁が薄く楕円文単位が細かくさらに内面沈線を細く密に施文する一群が含まれる(477・478・538など)。これらはAa類を主体とする土器群とは区分すべきで、同じ荘内半島近辺地域の小島遺跡で出土する黄島式(仁尾町誌編さん委員会1984)に共通する土器群で、高山寺式に先行する土器型式とされる。したがって、1群(5区下層のうち黄島式)、2群(黄島式を除く5区下層～上層)、3群(1区5層下位、5層)の都合3つの型式に区分できる。時間的には、最も古いと思われる1群から2群への変遷を前提とすると、2群から3群への変遷が内面斜行沈線が幅広く長く施文されるものから次第に退化し段状となって消滅するという変化の流れが、また、強いナデにより密な内面斜行沈線を施すものはその分器形の外反度も強く、ナデが退化するとともに外反度が弱くなるという器形変化の流れが矛盾なく説明可能である。以上により、楕円文系押型文土器群は楕円文系1群(黄島式)→楕円文系2群→楕円文系3群と変遷する。

③その他系統の土器群

山形文系押型文土器、条痕文系土器、沈線文系土器が出土している、楕円文系1群に伴う土器は抽出できないが、楕円文系2群には山形文系、条痕文系、沈線文系が極めて少量伴う。条痕文系とした707は平行線文系押型文の可能性もあり、典型的な条痕文系とはことなるので、これに含めない。一方で楕円文系3群に伴う他系統土器は多く、1区7層～5層出土のものと、1区4層のものに層位区分できる。1区7層～5層は山形文系が多く、中には楕円文との複合文がある。1区4層は大小の隆帯と山形文もしくは複合文が組み合うものが多く、条痕文系で条痕波状文を施文するものや沈線文系で隆帯と沈線文が組み合う事例など、多彩な文様で加飾する深鉢が多くなる。1区4層では口縁部だけで比較すると、楕円文系9点に対して楕円文系以外が14点あり楕円文系押型文土器主体の土器様相とは異なる土器相に変化しているものと考えられる。つまり1区4層は楕円文系3群に後続する時期に位置づけられるものといえる。

④編年的位置づけ

楕円文系1群が黄島式に相当することは先に述べた。楕円文系2群は内面沈線の発達がもっとも顕著で、強く口縁部が外反する器形、楕円文の単位が大粒で大幅に重複しながら施文することも含め、矢野編年高山寺式第1・2段階(矢野2008)に相当する。押型文原体による円形刺突は直径が10mmと小さいものと、15mmほどのものがある。楕円文系3群は内面沈線が退化傾向にある。間隔をあけた強いナデで段状に施文するものが多く楕円文の単位はさらに大粒で、格子目状となるものも多い。押型文原体による円形刺突は直径が15mmのもののみとなる。矢野編年高山寺式第3・4段階に近い。なお、1区4層で出土する楕円文系以外の土器群は隆帯を多用する多彩な文様構成をもち、いわゆる穂谷式に相当する。

なお、高山寺式はこれまでの先刈貝塚の貝殻の放射性炭素年代測定においてBP8330 ± 260のデータが得られている。今回分析した炭化物サンプルは出土層位の問題があり、当該土器群の年代を示すデー

タは得られなかったが、既存の分析例を参考にすると、BP8000を前後する時期に相当するものと考えられる。

以上、当該土器群は縄文時代早期の黄島式に後続する高山寺式及びそれに後続する穂谷式に至る土器群と判断できる。

－石器－

縄文時代早期に所属する石器は定型石器で合計248点ある。このうち半数を超える131点の石鏃が出土した。石鏃はすべて打製品で、地元五色台周辺に産出するサヌカイトを素材とするものが125点と圧倒的に多く、そのほかの石材は安山岩2点、チャート1点、赤色珪質岩1点、黒曜石1点がある。安山岩は地元産出品だが、チャートと赤色珪質岩は四国中南部の中央構造線以南で産出する石材である。黒曜石は表面が白濁する大分県姫島の産出品である。石鏃は長さ3cmを超えるものは少なく、長さ2cmクラスの平基及び凹基式石鏃が圧倒的に多い。なお、有茎式は皆無である。

尖頭器は未製品と思われるもの2点を含め合計4点出土した。344は表裏に槌状剥離を施す優品である。258・345はサヌカイトの良好な（横幅が長い）剥片の表裏に大きめの調整加工を施す、粗加工段階のものである。

石匙は8点出土しており、横形石匙が多い。刃部長は5～7cmで、下端を片側のみ加工して片刃に仕上げる（79・346・425など）。スクレイパーは横長剥片を素材とするものが多く、82は刃部を円形に、171は直線的に仕上げるものである。石匙と同じく、片刃のものが多いか、173のように表裏ともに刃をつけるものもある。合計48点（19%）が出土しており多い器種である。なお、弥生時代の打製石庖丁刃部のような摩滅は見られない。

磨製石斧2点は打割痕跡が器表面に残り研磨が部分的にしか行われていないもので、縄文時代草創期

第9表 縄文包含層出土石器の器種・石材別組成表（数量）

器種\石材	サヌカイト	チャート	ハリ質安山岩	安山岩	花崗岩	凝灰岩	玉髄	結晶片岩	黒曜石(隠岐)	黒曜石(姫島)	砂岩	蛇紋岩	水晶	石英	赤色珪質岩	閃緑岩	頁岩	総計
石鏃	125	1		2						1					1		1	131
尖頭器	4																	4
石匙	8																	8
スクレイパー	48																	48
石錐	1												1					2
打製石斧	2			1														3
磨製石斧																		2
石錘								2			1							3
磨石				1	2						1						1	5
叩石				3	1	1		6			12						5	28
石皿					2						2							4
台石				1														1
石棒								1										1
垂飾												1						1
RF	3		1										2					6
UF	1																	1
小計	192	1	1	8	5	1	0	9	0	1	16	1	3	0	1	6	3	248
石核	64							1										67
楔状石核	14																	14
剥片	450	3	4						1	2								460
縦長剥片														1				2
小計	528	3	4	0	0	0	1	0	1	2	0	0	0	2	0	0	3	544
合計	720	4	5	8	5	1	1	9	1	3	16	1	3	2	1	6	6	792

第 10 表 縄文包含層出土石器の器種・石材別組成表（重量：g）

器種\石材	サヌカイト	チャート	ハリ質安山岩	安山岩	花崗岩	凝灰岩	玉髄	結晶片岩	黒曜石(隠岐)	黒曜石(姫島)	砂岩	蛇紋岩	水晶	石英	赤色珪質岩	閃緑岩	頁岩	総計
石鏃	160.9	2.4		23.1						1.8					1.1		1.7	190.8
尖頭器	131.8																	131.8
石匙	80.7																	80.7
スクレイパー	1826.5																	1826.5
石錐	54.2												6.8					61.0
打製石斧	10.8			203.2														213.9
磨製石斧																	323.3	323.3
石錘								159.0			279.2							438.3
磨石				390.1	250.7						652.7					784.2		2077.7
叩石				1522.5	761.0	196.2		345.3			4581.9					4481.4		11888.2
石皿					1054.5						2209.9							3264.4
台石				802.3														802.3
石棒								163.7										163.7
垂飾												9.0						9.0
R F	111.8		2.9										37.7					152.4
UF	10.5																	10.5
小計	2387.0	2.4	2.9	2941.1	2066.2	196.2	0.0	668.0	0.0	1.8	7723.7	9.0	44.5	0.0	1.1	5265.6	324.9	21634.3
石核	4039.1						7.6							82.3			1.8	4130.7
楔状石核	342.8																	342.8
剥片	4098.3	20.8	23.4						1.2	2.8								4146.5
縦長剥片														13.0			44.8	57.8
小計	8480.1	20.8	23.4	0.0	0.0	0.0	7.6	0.0	1.2	2.8	0.0	0.0	0.0	95.3	0.0	0.0	46.6	8677.8
合計	10867.1	23.2	26.3	2941.1	2066.2	196.2	7.6	668.0	1.2	4.6	7723.7	9.0	44.5	95.3	1.1	5265.6	371.5	30312.1

の局部磨製石斧に類似する。413 は断面が三角形を呈するところも類似点の一つである。今後、この地域において同様な事例が増加・蓄積されるものと考えられる。

磨石・叩き石は全体の 3 割程度出土している。叩き石には石器製作痕とみられる敲打痕が残る。そのほか、蛇紋岩製と思われる垂飾が 1 点出土した。

サヌカイト製のスクレイパーに分類したものの中には、明らかに石核を転用したものや、厚さ 2cm 以上の分厚い大形剥片を素材としたものがある。不掲載のサヌカイト剥片類には原礫面に付着した剥片も多いことから、遺跡内に素材が持ち込まれた可能性が高い。写真掲載を含めて、掲載したサヌカイト製石器・剥片の総重量は 10.9kg で、不掲載の剥片類を含めると約 51kg のサヌカイトが持ち込まれている。縄文期に瀬戸内海を流通した塊状素材が約 5kg ほどと考えられるので、10 個以上の素材がもたらされている。

写真図版の末尾に、4・5 区縄文包含層出土のサヌカイト剥片のうち、打面を残す剥片全点を抽出し、分類別に掲載した。サヌカイトの打撃には、片手に素材を保持し、対する片手にハンマーを持って、打面を割れ円錐の原理（120 度前後の打角）に沿って計画的に打撃し、一方向の打力を剥片の末端まで伝えることを指向する「通常打撃」と、剥離性の高い石材を台石状に置くか片手に保持しながら、その小口部を打撃して、石材の偶然性の強い剥離を期待する「両

第 11 表 縄文包含層出土サヌカイト剥片の構成

極打撃」がある。分類の冒頭の I・II・III の区分は、I が「通常打撃」、II が「両極打撃」によって得られた剥片で、III は剥離後に多少なりとも加工された剥片・石核を示す。また、平・点の区分は、打面形状を示しており、平が「平坦打面」、点が「点・線状打面」を示す。後者は必ずしも両極打撃ではない小口の打撃によって

分類	数量	平均 (g)	最大値 (g)	最小値 (g)
I F 点	53	6.9	48.6	0.69
I F 平	280	9.9	142.0	0.42
II C	42	22.2	142.1	1.42
II F	73	5.2	21.8	0.59
III C	12	92.6	358.8	2.46
III t	42	13.1	65.6	1.87
総計	502	12.2	358.8	0.42

も得られる剥片である。Fは剥片、Cは石核であることを示す。

縄文時代から利用が始まる坂出市金山のサヌカイト石材は、石理が強く発達しており、両極打撃による偶然性の強い打撃においても、当該遺跡で出土するような中・小形石器の製作に供する素材剥片は十分に得ることができる。縄文後期から弥生前期は、板状素材を分割し、両極打撃や小口部の敲打により素材剥片を得ている。縄文早期においてはまだ、平坦な打面を観察することが多く、通常打撃が多く行われている印象が強い。

果たして集計の結果、Iの通常打撃による剥片が67%を占め、IIは23%にとどまっている。さらに平坦打面が圧倒的に多く、大形の剥片も平坦打撃によりはぎ取っている。このことから、上記で推定したように、塊状素材が持ち込まれ、板状に分割された後にある程度計画的に大形の剥片をはぎ取っていることが推定できる。一方で、スクレイパーや石匙の素材剥片は不定形なものが多く、そのため製品の大きさや形状も規格性を有しているとはいえない。したがって塊状素材や素材剥片から通常打撃で剥片剥離を行うものの、作業面と打面を頻繁に入れ替えたり、左右または円盤状に作業面を展開させるなど、便宜性の強い剥片剥離作業が行われたものと想定できる。

第2節 SD501 出土の瓦経について

①出土状況と遺存状態

5区SD501は中世15世紀ごろの掘立柱建物跡SB501・SB502の南側を東西方向に走行する溝である。溝からは近世遺物が出土しており、中世集落廃絶後に掘削され、近世に埋没した溝と考えられる。埋土中より出土した1023の瓦経は、現状での法量が横7.5cm、縦3.5cm、厚さ1.9cm。精良な胎土の粘土板の表裏を平坦に整え、金属製の針状の工具を使用して幅1.6cmの縦罫線を引き、罫線内に端正かつしなやかな楷書体で経文を線刻し、酸化炎で硬く焼成したものである。表裏とも経文が残るが、表面は罫線が残存しないほど磨滅が進行する。裏面は若干の磨滅があるが、罫線は一応残る。

磨滅の原因は後世に砥石へ転用されたことによる。それは上辺の表裏に深さ0.3cmの擦切溝痕跡があることで確認できる。擦切技法による流紋岩砥石の製作は当地域では弥生時代以後に継続して行われており、経文が記された本個体においては、石・瓦質を問わず、その意味が分からなければ容赦なく生活用具に転用されたことを示している。転用の時期は出土遺物から18世紀前半以前である。なお上辺以外の各辺は粗加工及び破断の痕跡が残る。

以上の事情から、近世の溝跡から出土した遺物ではあるが中世を含めてそれ以前の遺物が混在したものである可能性が高いであろう。

②経文

砥石への転用を経てもなお、経文自体は比較的明確に判読できる。残存する経文の内容は次のとおりである。□は文字の存在は確認できるが判読できない部分である。

裏面	表面																											
<table border="1"><tr><td>□</td><td>及</td><td>諸</td><td>為</td><td>□</td></tr><tr><td>□</td><td>諸</td><td>世</td><td>是</td><td>□</td></tr><tr><td>□</td><td>化</td><td>界</td><td>経</td><td>□</td></tr></table>	□	及	諸	為	□	□	諸	世	是	□	□	化	界	経	□	<table border="1"><tr><td>□</td><td>及</td><td>来</td><td>□</td></tr><tr><td>□</td><td>弟</td><td>欲</td><td>為</td></tr><tr><td>□</td><td>子</td><td>聴</td><td>□ 遇</td></tr></table>	□	及	来	□	□	弟	欲	為	□	子	聴	□ 遇
□	及	諸	為	□																								
□	諸	世	是	□																								
□	化	界	経	□																								
□	及	来	□																									
□	弟	欲	為																									
□	子	聴	□ 遇																									

この経文は、インターネットで公開されている大藏經テキストデータベース研究会（SAT）制作のSAT2012を活用して検索すると、西暦400年鳩摩羅什が漢訳した「妙法蓮華經（法華經）」前半14品迹門のうち見宝塔品第11の一節であることが判明した。見宝塔品は釈迦が地中から湧き出て空中に浮遊する宝塔に分身仏を安置させ大衆に法華經流布の必要性を訴えるシーンを描いたもの（坂本・岩本訳注1967）で、その後半は釈迦の熱弁の内容が詩句として訳出される。詩句は4字で1句を構成する四言詩形式で表現され、合計192句（768字）で完結する。

見宝塔品は、奈良県長谷寺に伝わる7世紀の「国宝長谷寺銅板法華説相図」にも宝塔が地中より湧き出るシーンが描かれるなど、古代初期から迹門のクライマックス場面として重視される一節である。

1枚目 裏面										1枚目 表面																																																																																					
無数仏土	亦未為難	若以足指	動大千界	雖說此等	未足為難	若接須弥	擲置陀方	此為難事	宜發大願	諸善男子	各諦思惟	多宝如来	諸世賢者	若說此經	則為見我	莊嚴光飾	為是隱談	亦復供養	諸来化仏	常遊十方	我及多宝	此多宝仏	処於宝塔	則為供養	我及多宝	此多宝仏	処於宝塔	當發大願	令得久住	其有能護	此經法者	所集化仏	當知此意	諸仏子等	誰能護法	以大誓願	而師子吼	多宝如来	及与我身	今於仏前	自說誓言	其多宝仏	雖久減度	告諸大衆	我減度後	誰能護持	誦誦斯經	譬如大風	吹小樹枝	以是方便	令法久住	身出妙香	遍十方国	衆生蒙薰	喜不自勝	仏坐其上	光明嚴飾	如夜闇中	然大炬火	如清涼池	蓮華莊嚴	其宝樹下	諸師子座	移無量衆	令国清浄	諸仏各各	詣宝樹下	令法久住	此	為坐諸仏	以神通力	各捨妙土	衆	天人龍神	諸供養事	如恒沙等	未欲瞋法	及見減度	多宝如来	在在所往	常為護法	又我分身	無量諸仏	処処聽法	以難過故	彼仏本願	我減度後	諸人云何	不勤為法	此仏減度	無央數劫	聖主世尊	雖久減度	在宝塔中	尚為法来
2枚目 裏面										2枚目 表面																																																																																					
於恐懼世	能須臾説	一切天人	皆応供養	仏減度後	能解其義	是諸天人	世間之眼	能於來世	誦持此經	是真仏子	住淳善地	是名持戒	行頭陀者	則為疾得	無上仏道	如是之人	諸仏所歎	是則勇猛	是則精進	此經難持	若暫持者	我即歡喜	諸仏亦然	誰能受持	誦誦此經	今於仏前	自說誓言	若有能持	則持仏身	諸善男子	於我減後	從始至今	広説諸經	而於其中	此經第一	如斯經典	是則為難	我為仏道	於無量土	雖有是益	亦未為難	於我減後	若能奉持	無量無数	恒沙衆生	得阿羅漢	具六神通	問其義趣	是則為難	若人説法	令千万億	雖能如是	亦未為難	於我減後	聽受此經	十二部經	為人演説	令諸聽者	得六神通	為一人説	是則為難	若持八万	四千法蔵	入中不燒	亦未為難	我減度後	若持此經	暫誦此經	是則為難	仮使劫燒	担負乾草	昇於梵天	亦未為難	仏減度後	於惡世中	若使人書	是則為難	若以大地	置足甲上	而以遊行	亦未為難	於我減後	若自書持	能説此經	是則為難	仮使有人	手把虚空	無量余經	亦未為難	若仏減度	於惡世中	遠擲陀国	亦未為難	若立有頂	為衆演説

第120図 SD501 出土瓦經（1023）の全形想定復元図



③全形の復原

表裏面に残された経文をもとに、先の見宝塔品の後半詩句部分の経文を当てはめたのが第120図である。推定経緯を補足する。

隣接する文字の配置から当該瓦経の経文が表裏面ともに4句（16字）で1行を構成することが判明する。表面に残る経文は詩句部分の3～7行目に当たる。これに対応する裏面の文字を当てはめ、詩句の12行目と13行目で裏面に折り返すと、丁度裏面の6～10行目（冒頭からたどると18～22行目）に裏面の文字が収まる。したがって4句（16字）を1行として12行分（192字）が片面に記され、表裏面合わせて24行分（384字）が1枚の瓦経に記されていたことになる。この384字は詩句部分の合計文字数768字の丁度半分となる。したがって同じ規格の瓦経がもう一枚あり、見宝塔品後半の詩句部分すべてが2枚の瓦経に収まるものと推定するのが妥当である。

第120図は背景の写真を実物の1/2に縮小し、それに経文を当てはめた。句間の上下スペースは不明確なので上下方向は不確定だが、句間に仮に1文字スペースを配置すると、一辺約17cmのほぼ正方形の経文エリアとなる。他例ではエリア外に上下左右数cmの余白があったものと考えられるので、実際の瓦経の大きさは一辺が20～25cmの範囲に収まる可能性が高い。

④県内瓦経との比較

瓦経は、平安時代後半に末法思想の影響で経塚が発達するとともに、腐朽回避のため焼物への写経を行い、瓦経塚に埋納する様式が出現したものである。紀年銘をもつ瓦経は11世紀から12世紀に属し、末法思想が最も高揚した時期の所産とされる（稲垣ほか1977）。経塚に埋納される紙本経とは異なり、罫線を引くものが多く、文字の配置・書体も端正なものが多い。大きさは17cmから27cmで一般写経

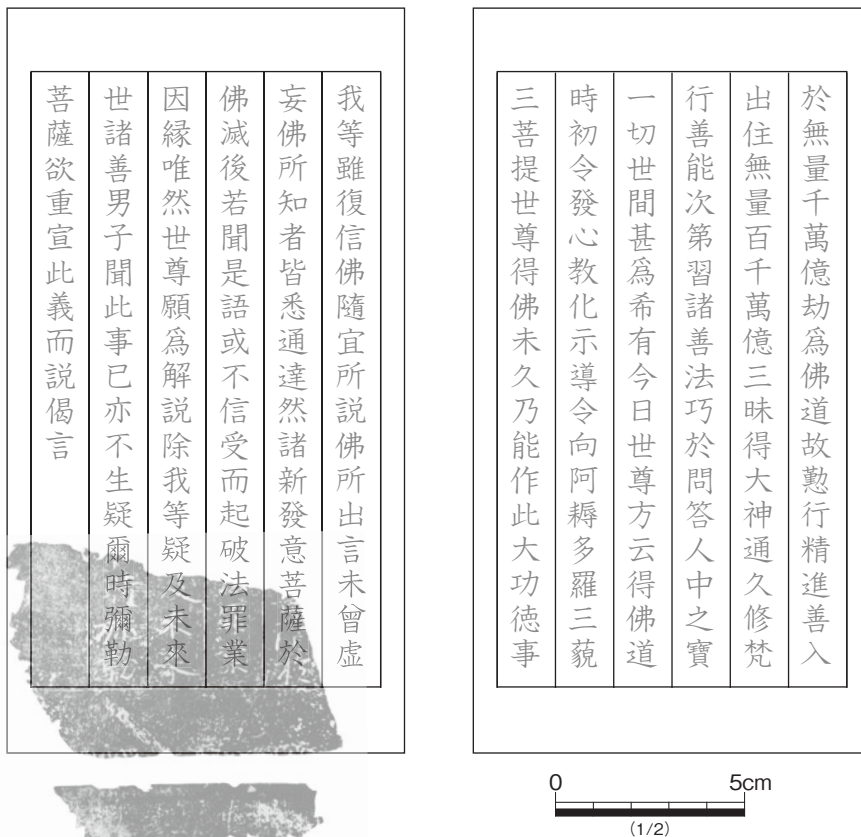

第121図 吉野経塚瓦経の想定復元図

の紙本経をモデルに成立したもの（石田1942）とされるが、中世には写経層の拡大に伴い、文字配置・書体は崩れたものが多くなる。

県内に所在する31箇所の経塚のうち、瓦経が出土しているのは高松市香川町の大野安楽寺跡経塚、丸亀市本島町の本島八幡神社経塚、仲多度郡まんのう町の吉野経塚の3例（千葉幸1978）で、本例は県内4例目となった。正式な発掘調査で出土したのものとしては県内初例で、既存例も今では本

島八幡神社瓦経の2片中の1片（市指定有形文化財）が現存するのみで、当該例は貴重な出土品である。県内出土二例と比較し、年代的位置づけを検討する。

・吉野経塚出土瓦経

まんのう町吉野に所在する中世の館跡「大堀城跡」は南北170m、東西110mに堀・土塁をめぐらし、内部に13世紀から14世紀前半までの建物遺構や石垣護岸を伴う行う区画溝が設けられ（森下編2005）、新興土豪層の館跡と推定される遺跡である。戦前この土塁に囲まれた一角から瓦経が出土しており、現物は所在不明だが拓本及び略報が伝わっている（田所1938・1940）。拓本から復元すると残存幅8.8cm、縦5.6cm、厚さ1.8cmの破片で、1.5cm間隔の縦罫線内に経文が記されている。

経文は妙法蓮華経本門涌出品第十五の後半の一節で、弥勒菩薩が地中から出現し釈迦に語る最後の言葉の場面を鳩摩羅什が五言詩に訳出する部分である。当該瓦経には詩句直前の経文が記され、末尾が下端に至る前に詩句の始まりで改行されたものであり、拓本の面が裏面となる。表面の経文も知られ、対応関係から横幅は6行分（9.2cm）であることがわかる。経文外区のスペースが左右上下対称とみて、瓦経の大きさは長さ19.7cm、幅10.5cmに復元できる。文字は端正に記され、文字の配列も一行17字で収められており、紙本経の基本様式に通じるものである。なお、表面冒頭は経文の途中から始まっているので、涌出品第十五全文を記したとなると、多くの瓦経が存在した可能性があるが、発掘調査ではそれに該当する出土遺物は知られていない。

・香川県丸亀市本島八幡神社瓦経

瀬戸内海の塩飽諸島に属する本島で出土した接合する2片の瓦経片である。本島八幡神社境内の忠魂碑前が出土とされ、現在はその1片が現存する。昭和26年の藤井直正氏による調査・報告がある（藤井1956）。報告文には詳細な実測図が掲載されており、それに基づき瓦経の形態や経文の内容について検討した。

この瓦経は接合する2片からなり、大きさは11.67cm、縦7.97cm、厚さ1.0cmである。上辺と側縁辺のうち一辺は原面をとどめ、他の二辺は折損する。縦罫線を引いて経文を陰刻するが、書体は楷書だが稚拙な文字で、表裏ともに経文範囲の外枠罫線が省略されている。

経文は妙法蓮華経法師功德品第十九の最後の詩句部分の一節と空行を経て「妙法蓮華経卷□」というタイトルが記され二行の余白がある。第122図は縮尺1/2の図に経文を配置した復元案である。案では縦が約15cmで、吉野瓦経より少々小さく厚みも薄い。すでに藤井氏も指摘しているが、行頭文字から数えて一行文字数にばらつきがある。たとえば、表面は残存部一行目から順に13、11、13、13、11、12、12で、裏面は11、9、5（終句）である。本来の瓦経が紙本経と同じく一行17字で統一されていることは大きく異なっている。細かく観察すると、文字数が少ない行は途中に間延びした文字が含まれている。たとえば五行目の「意」や七行目の「希」「有」などである。一方で三行目の「説」「此」、四行目の「法」「以」「演」などは縦方向に圧縮された文字である。また、裏面の三行目、つまり最終行については少なくとも「大正新脩大藏経」画像（SAT2012）を確認する限り「故」の字が最終文字であるべきところ当該経文では二文字目に認められ、誤字またはアレンジが生じている。さらに、当該経文の詩句は五言詩型式であるが、行頭と句頭の文字は一致しない。これは瓦経製作時に、手本となる経文が定型的紙本写経ではないか、あるいは写経の基準を熟知しない製作者が従事した可能性を示しているのではないだろうか。

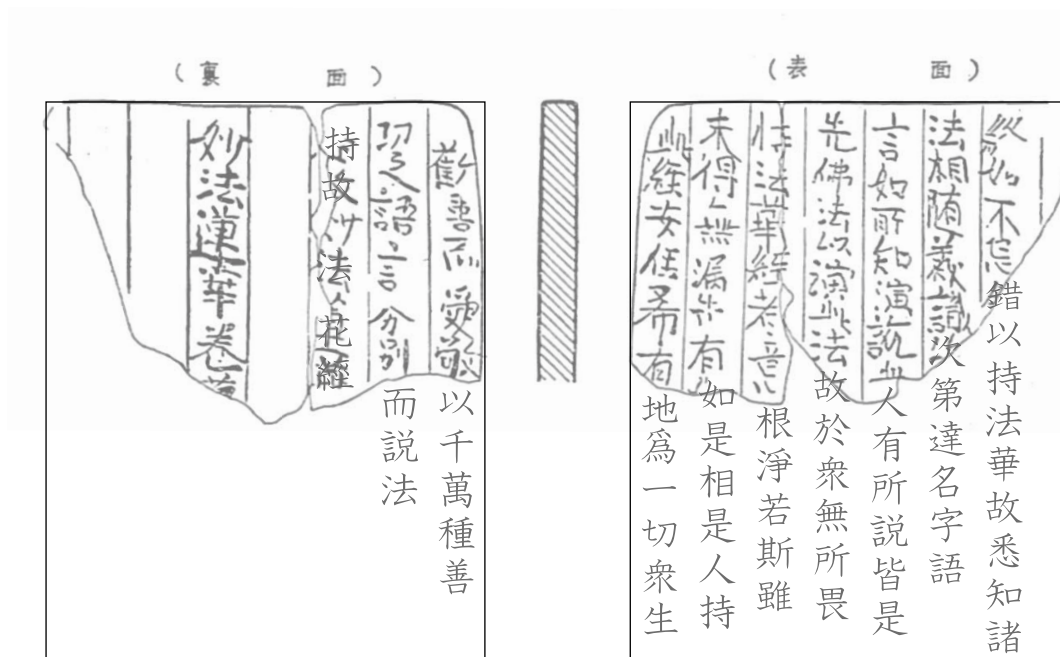

第 122 図 本島八幡神社経塚瓦経の想定復元図

(藤井 直正 1956 「本島発見の瓦経」『文化財保護協会報 第 7 号』香川県文化財保護協会に加筆)

このような不規則な写経のあり方は、室町期以降に出現する礫瓦経や一字一瓦経に頻繁に認められる属性であり、写経者が中世以後社会階層の中で広がりを見せるとされる（石田 1952）ことと無関係ではないであろう。

当遺跡出土の瓦経は、文字の端正さと配列の正確さが備わっており、平安期の写経様式の特徴を保持し、紀年銘品を含む典型的な瓦経に通じるものである。したがって 12 世紀ごろに位置づけるのが妥当である。吉野瓦経も同様の特徴を有するが、大堀城跡の発掘調査成果から 13 世紀に近い時期の可能性もあろう。一方で本島八幡神社瓦経は不規則な経文のありかたから 13 世紀を下る時期と考えられる。

瓦経が出土した SD501 の出土遺物には 12～13 世紀のものがないが、むしろ瓦経から想定できる瓦経塚が近隣に存在したとすれば、調査地周辺が集落からやや離れた「聖」なる場所（村木 2004）として機能していた可能性があり、土器等の生活遺物が出土しないことと状況的には整合する。今後周辺の調査が進み居住地と離れていることが分かれば一層その理解がしやすくなるものとする。

第3節 総括

時期ごとの遺構分布は本文中の各節冒頭に記載しているので参照いただき、ここでは今回の調査全般の成果を記載して総括としたい。

まず、縄文時代早期の押型文土器を主体とする土器群及びそれに伴う石器がまとまった状態で確認できたのは大きな成果である。これまで県史跡の小蔦島貝塚で黄島式の押型文土器資料がよく知られていたが、それに後続する高山寺式については県内では断片資料が各所で少量検出されていたにすぎなかった。今回の調査・整理では、小蔦島資料と繋がる黄島式から、高山寺式全般（矢野 2008）にわたる豊富な資料、さらに近畿や山陰で知られる穂谷式に対応する資料まで、大きく四時期に区分が可能な資料を抽出できた。

石器は地元のサヌカイトを用いた打製石器が多く、なかでも狩猟具の石鏃が半数を超える比率で出土した。山林を背後に控える立地で狩猟活動が活発であったことを反映するものである。このほかスクレイパーが多く出土したが、形状にばらつきが大きいことが留意された。素材となる剥片に規格性がないことがその要因である。石器製作技術の一面を示しているものと思われる。サヌカイトの化学分析では、坂出市金山の金山1群（藁科区分の金山東群）が26点中14点と最も多く、縄文時代後期と同様の産地選択が行われる一方で、金山ほど石理が発達しない五色台の国分台（藁科区分の白峰群）や赤子谷・法印谷も5点含まれており、旧石器時代以来の石材選択の様相を残している。

このほか局部磨製石斧様の石斧や、蛇紋岩製の垂飾1点が出土した。また、少量ながら水晶、玉随、黒曜石（姫島・隠岐）などの遠隔地石材の製品・剥片も出土し、遠隔地との交流が活発であったことを示している。瀬戸内海や日本海の手進状況との関係を含めて、交流の具体的様相を検討する資料となる。

平安時代9～11世紀の多数の遺物が4・5区の河川跡で出土した。須恵器香炉・緑釉陶器・白磁・馬具などの優品が多い。特に馬具は当地域では一般集落で出土することが稀で、県内では公的施設か有力豪族の本拠地と推定される遺跡で出土する例（下川津遺跡・金蔵寺下所遺跡）が少数あるにすぎない。今回の調査では明確な建物等の遺構は見つからなかったが、周辺には重要な遺構が残っている可能性が高い。今後の調査に期待したい。

近世の遺構に混在して出土した瓦経片は、発掘調査で出土したものとしては県内初例である。経文は妙法蓮華経（法華経）の詩句が端正な文字で、整然とした配列で記され、平安期の典型的な瓦経に通じるもので12世紀ごろの所産と推定した。一方で、今回の調査ではその時期の遺物がほとんどないことから、集落と隔絶した調査地近隣の未確認の瓦経塚に瓦経が納められ、15世紀以降の開発により居住域となった今回の調査地にその破片が埋没したという経緯が考えられる。今後、近隣地での瓦経塚本体の確認が求められる。

以上、瀬戸内海に面する緩やかな傾斜地における8千年前から中世に至る人々の営みを復元・報告したが、近隣地にはさらに多くの歴史情報が埋没している可能性が高い。今後も引き続き、本村中遺跡の保存・活用が必要である。

<参考文献>

- 網干 善教 1984 「徳島県犬伏旧釈迦堂出土瓦経の復原研究(二) - 『仏説観普賢菩薩行法経』について - 』『関西大学考古学等資料室紀要 第1号』関西大学考古学等資料室
- 伊沢 肇一・森本 義臣 1981 『大浜遺跡発掘調査概要』 詫間町教育委員会
- 石田 茂作 1942 「我が国発見の銅板経に就いて」『積翠先生華甲記念論纂』(『仏教考古学論攷三経典編 1977 所収』)
- 石田 茂作 1952 「写経と日本文化」『安田文庫古経清鑒』(『仏教考古学論攷三経典編 1977 所収』)
- 塩冶 琢磨・垣見 奈緒子 2012 「第2章 吉吾古墳の調査」『三豊市埋蔵文化財発掘調査報告第4集 - 平成23年度国庫補助事業報告 - 吉吾古墳・西久保谷遺跡・宮山窯跡』三豊市教育委員会
- 大塚 敏・堀田 璋左右 1898 『西讃府志 卷第35 丸亀治下 三野郡 詫間郷』(国立国会図書館近代デジタルライブラリー) 那珂多度同志会
- 大平 要・千葉 幸伸 編 1977 『四国地方経塚地名表』 瀬戸内海歴史民俗資料館
- 香川県 1930 「荘内村字積新田船積寺跡経塚」『史蹟名勝天然記念物調査報告 第5』 香川県史蹟名勝天然記念物調査会
- 1987 『香川県史 13 資料編 考古』 香川県
- 香川県教育委員会 1956 『香川県文化財調査報告第4集』 香川県
- 1981 『新編 香川叢書 史料篇二』 新編香川叢書刊行企画委員会
- 1988 『香川県埋蔵文化財調査年報 昭和59～昭和62年度』 香川県教育委員会
- 1992 『香川県埋蔵文化財調査年報 平成4年度』 香川県教育委員会
- 川崎 保 1998 「抉状耳飾と管玉の出現 - 縄文時代早期末・前期初頭の石製装身具 - 」『考古学雑誌 83 卷3号』日本考古学会
- 2007 「石製装身具セット」『縄文時代の考古学 6 ものづくり - 道具製作の技術と組織 - 』同成社
- 黒坂 勝美編 1934 「日本三代実録卷第11」『新訂増補国史大系 日本三代実録前篇』 吉川弘文館
- 兒玉 洋一 1955 「詫間地区に於ける塩田の研究」『香川大学経済論叢 第28 卷第2号』 香川大学経済研究所
- 小林 行雄・佐原 真 1964 『紫雲出 - 香川県三豊郡詫間町紫雲出山弥生式遺跡の研究』 詫間町文化財保護委員会
- (財)香川県埋蔵文化財調査センター 2000 「須田・中尾瀬遺跡」『県道・河川関係埋蔵文化財発掘調査概報平成11年度』財団法人香川県埋蔵文化財調査センター
- 坂本 幸男・岩本 裕 訳注 1967 『岩波文庫 法華経(上)(中)(下)』 岩波書店
- 塩崎 誠司 1997 「古江善光寺遺跡」『香川県埋蔵文化財調査年報平成8年度』香川県教育委員会
- 重要文化財常德寺
円通殿修理委員会 1964 『重要文化財常德寺円通殿修理工事報告書』重要文化財常德寺円通殿修理委員会
- 瀬戸内海歴史民俗資料館 1983 『讃岐青銅器図録』 瀬戸内海歴史民俗資料館
- 大蔵経テキストデータベース研究会(SAT) 2012 SAT 大正新脩大蔵経テキストデータベース 2012 版(SAT 2012 [Http://21dzk.l.u-tokyo.ac.jp/SAT/](http://21dzk.l.u-tokyo.ac.jp/SAT/))
- 詫間町誌編集委員会 1952 『詫間町誌』 詫間町
- 1971 『新修 詫間町誌』 詫間町
- 田所 眉東 1938 「仲多度郡吉野村出土の経瓦」『三四度 2』(香川県立図書館 蔵) 田所市太発行
- 1940 「讃岐に遊びて」『讃岐史談』4-2(香川県立図書館 蔵) 讃岐史談会
- 千葉 幸伸 1978 「四国の経塚 - 新資料紹介と若干の比較 - 」『瀬戸内海歴史民俗資料館年報 1978』 瀬戸内海歴史民俗資料館
- 1979 「阿波讃岐瓦経の規格」『瀬戸内海歴史民俗資料館だより 第7号』 瀬戸内海歴史民俗資料館
- 千葉 豊 2008 「緑帯文土器」『小林達雄先生古稀記念企画 総覧 縄文土器』『総覧 縄文土器』刊行委員会
- 津野 仁 1990 「古代・中世の鉄鏃 - 東国の出土品を中心にして - 」『物質文化』第54号 物質文化研究会
- 2012 「古代轡の変遷とその意義」『考古学雑誌』第96 卷第3号 日本考古学会
- 稲垣 晋也ほか 1977 『経塚遺宝』 奈良国立博物館
- 仁尾町誌編さん委員会 1984 『新修 仁尾町誌』 香川県三豊郡仁尾町
- 西岡 虎之助 1953 「武士階級結成の一要因としての「牧」の発展」『荘園史の研究 上巻』 岩波書店
- 乗松 真也 2006 「漁業用の錘からみた地域間交流」『日本考古学協会 2006 年度愛媛大会研究発表資料集』 日本考古学協会
- 2009 「弥生時代後期～古墳時代における漁業システムの変化」『シンポジウム記録6 現代に生きる遺跡・古墳時代の備讃瀬戸・都城周辺の都市的環境』 考古学研究会
- 橋詰 茂 2007 『瀬戸内海地域社会と織田権力』 思文閣出版
- 樋口 清之 1938 「香川県仁尾町南草木貝塚の研究」『史前学雑誌』
- 兵頭 勲 2008 「押型文土器(黄島式土器)」『小林達雄先生古稀記念企画 総覧 縄文土器』『総覧 縄文土器』刊行委員会
- 廣瀬 常雄編 1994 『四国横断自動車道建設に伴う埋蔵文化財発掘調査報告第10 冊金蔵寺下所遺跡・西碑殿遺跡』香川県教育委員会・財団法人香川県埋蔵文化財調査センター・日本道路公団
- 藤井 直正 1956 「本島発見の瓦経」『文化財保護協会報 第7号』 香川県文化財保護協会
- 藤好 史郎・西村 尋文編 1990 「瀬戸大橋建設に伴う埋蔵文化財発掘調査報告VII 下川津遺跡」 香川県教育委員会・日本道路公団・

(財) 香川県埋蔵文化財調査センター

- 前田 雄三・松本 豊胤 1961 「詫間町北谷出土の弥生式土器」『香川県考古学会報告1』
- 間壁 忠彦・間壁 霞子 1966-1968 「備前焼研究ノート」『倉敷考古館研究集報1・2・5』 倉敷考古館
- 真鍋 篤行 1993 「瀬戸内地方出土土錘の変遷」『瀬戸内地方出土土錘調査報告(Ⅱ)』 瀬戸内海歴史民俗資料館
- 1995 「弥生・古墳時代の瀬戸内海の漁業」『瀬戸内海歴史民俗資料館紀要 第8号』 瀬戸内海歴史民俗資料館
- 三豊市教育委員会 2011 『古代の三豊 - 三豊市の歴史と文化1 -』 三豊市教育委員会
- 三宅 敏之 1984 「経塚の遺物」『新版 仏教考古学講座 第6巻 経典・経塚』 雄山閣出版
- 村木 二郎 2004 「経塚の拡散と浸透」『考古学と中世史研究1 中世の系譜 東と西、北と南の世界』 高志書院
- 森下 英治 1994 「積新田遺跡」『香川県埋蔵文化財調査年報平成5年度』 香川県教育委員会
- 2000 「讃岐地域の突帯文系土器」『突帯文と遠賀川』
- 2015 「船積寺遺跡」『四国新聞 連載讃岐考古学あいうえお 平成27年2月18日分』 四国新聞社
- 森下 英治編 1997 『四国横断自動車道建設に伴う埋蔵文化財発掘調査報告 第27冊 三条黒鳥遺跡・川西北七条1遺跡』 香川県教育委員会・財団法人香川県埋蔵文化財調査センター・日本道路公団
- 2000 『四国横断自動車道建設に伴う埋蔵文化財発掘調査報告 第37冊 中間西井坪遺跡Ⅲ』 香川県教育委員会・香川県埋蔵文化財調査センター・日本道路公団
- 2005 『県道財田満濃線道路拡幅事業に伴う埋蔵文化財発掘調査報告 大堀城跡』 香川県教育委員会
- 森田 勉・横田 賢二郎 1978 「太宰府出土の輸入中国陶磁器について - 型式分類と編年を中心に -」『九州歴史資料館研究論集 4』 九州歴史資料館
- 八木 澤一郎 2008 「平栴式・塞ノ神式土器」『小林達雄先生古稀記念企画 総覧 縄文土器』 『総覧 縄文土器』 刊行委員会
- 矢野 健一 2008 「押型文土器(高山寺式・穂谷式土器)」『小林達雄先生古稀記念企画 総覧 縄文土器』 『総覧 縄文土器』 刊行委員会
- 藁科 哲男 1997 「四国横断自動車道関連遺跡出土のサヌカイト製遺物の石材産地分析」、森下編 1997 所収
- 藁科 哲男・東村 武信 1988 「石器原材の産地分析」『鎌木義昌先生古稀記念論集 考古学と関連科学』 同刊行会

第12表 本村中遺跡出土土器観察表(1)

報文 番号	地区 名	遺構名	層位	器種	文様・調整		色調		胎土						法量 (cm)				残存率	備考
					文様等	外面	内面	外部	内部	石英・ 長石	赤色粒	角閃石	雲母	砂粒	口径	器高	底径	長さ		
1	3区	SK301		深鉢		条痕 指押E	2.5Y7/3 浅 黄	2.5Y6/2 灰 黄	中・多	中・少								1/8 未満	2片	
2	3区	SK301		浅鉢	磨消縄文	ハミガキ	10YR6/2 灰黄褐	10YR6/1 中・並 褐灰	中・並									1/8 未満	(胴部 28.6)	
3	3区	SK301		深鉢		指押E	10YR7/2 にふい黄橙	10YR2/1 中・多 黒	中・多									4/8		
10	3区	SK302		深鉢	刻目突帯文	板押*	10YR6/2 灰 黄褐	10YR5/1 中・多 褐灰	中・多									1/8 未満		
11	3区	SK303		浅鉢		ハミガキ	2.5Y6/2 灰 黄	10YR7/3 中・多 にふい黄橙	中・多									1/8 未満		
12	3区	SK304		浅鉢	縄文	ヨコ押*	10YR4/1 褐灰	10YR6/2 中・多 灰黄褐	中・多									1/8 未満		
16	3区	SK311		浅鉢		ナ*	2.5Y5/1 黄 灰	10YR8/2 中・多 灰白	中・多									1/8 未満		
17	3区	SK308		深鉢	刻目突帯文	ナ*	10YR6/4 にふい黄橙	2.5Y6/2 灰 黄	中・多									1/8 未満		
18	3区	SK310		深鉢		ナ*	10YR8/2 灰白	10YR8/2 中・多 灰白	中・多									1/8 未満		
44	1区	縄文包 含層	7層	深鉢		ナ*	7.5YR6/6 橙	2.5Y8/2 灰 白	中・多									1/8 未満		
45	1区	縄文包 含層	7層	深鉢	楕円文	ナ*	10YR5/3 にふい黄褐	10YR4/2 中・多 灰黄褐	中・多	中・少								1/8 未満		
46	1区	縄文包 含層	7層	深鉢	楕円文	ナ*	5YR7/6 橙	5YR6/6 橙 中・多	中・多									1/8 未満		
47	1区	縄文包 含層	7層	深鉢	楕円文、内面 斜行沈線文	ナ*	10YR5/2 灰黄褐	10YR5/8 中・多 黄褐	中・多									1/8 未満		
48	1区	縄文包 含層	7層	深鉢	楕円文、内面 貝殻押捺文	ナ*	10YR3/3 暗褐	10YR3/2 中・多 黒褐	中・多									1/8 未満		
49	1区	縄文包 含層	7層	深鉢	隆帯、沈線文	指押E 後ナ*	7.5YR6/4 にふい橙	7.5YR6/4 中・並 にふい橙	中・並									1/8 未満		
50	1区	縄文包 含層	7層	深鉢	楕円文、内面 斜行沈線文	ナ*	5YR7/8 橙	5YR7/8 橙 中・並	中・並									1/8 未満		
51	1区	縄文包 含層	7層	深鉢	楕円文、内面 斜行沈線文	ナ*	7.5YR7/6 橙	10YR5/4 中・多 にふい黄褐	中・多									1/8 未満		
52	1区	縄文包 含層	7層	深鉢	楕円文	成 後、穿 孔1有	10YR3/3 暗褐	10YR2/1 中・多 黒	中・多									1/8 未満		
53	1区	縄文包 含層	7層	深鉢	楕円文	ナ*	10YR6/3 にふい黄橙	10YR6/3 中・多 にふい黄橙	中・多									1/8 未満		
54	1区	縄文包 含層	7層	深鉢	楕円文	ナ*	10YR6/3 にふい黄橙	10YR7/3 中・多 にふい黄橙	中・多									1/8 未満		
55	1区	縄文包 含層	7層	深鉢	山形文	ナ*	7.5YR5/6 明赤褐	10YR7/8 中・多 黄橙	中・多	中・少								1/8 未満		
56	1区	縄文包 含層	7層	深鉢	山形文	条痕	2.5YR6/4 にふい橙	5YR6/3 中・少 にふい橙	中・少									1/8 未満		
57	1区	縄文包 含層	7層	深鉢	半載竹管工具 による斜格子 沈線文	ナ*	10YR6/2 灰黄褐	10YR8/4 中・並 浅黄橙	中・並									1/8 未満		
58	1区	縄文包 含層	7層	深鉢	条痕文	ナ*	2.5YR6/6 橙	2.5YR6/6 中・並 橙	中・並									1/8 未満	概報第3 図17	

第13表 本村中遺跡出土土器観察表(2)

報文番号	地区名	遺構名	層位	器種	文様・調整		色調		胎土				法量 (cm)				残存率	備考	
					文様等	外面	内面	外部	内部	石英・長石	赤色粒	角閃石	雲母	砂粒	口径	器高			底径
59	1区	縄文包 含層	7層	深鉢	楕円文	ナ	ナ	7.5YR7/4 にぶい橙	10YR6/3 にぶい黄橙	中・多	細・少							1/8未満	
60	1区	縄文包 含層	7層	深鉢	楕円文	ナ	ナ	5YR7/6橙	7.5YR4/2 灰褐	細・少								1/8未満	概報第3 図9
61	1区	縄文包 含層	7層	深鉢	楕円文	ナ	ナ	10YR6/4 にぶい黄橙	2.5Y6/3 にぶい黄	中・多								1/8未満	
62	1区	縄文包 含層	7層	深鉢	楕円文	ナ	ナ	7.5YR6/3 にぶい褐	7.5YR6/3 にぶい褐	中・並								1/8未満	
63	1区	縄文包 含層	7層	深鉢	楕円文	ナ	ナ	10YR5/3 にぶい黄褐	10YR5/4 にぶい褐	粗・多	中・少							1/8未満	
64	1区	縄文包 含層	7層	深鉢	楕円文	ナ	ナ	5YR5/6 赤褐	10YR5/3 にぶい黄褐	粗・多								1/8未満	
65	1区	縄文包 含層	7層	深鉢	楕円文(細葉)	指ナ 板ナ	ナ	10YR6/4 にぶい橙	10YR6/4 にぶい橙	中・並								1/8未満	
66	1区	縄文包 含層	7層	深鉢	山形文	ナ	ナ	7.5YR6/4 にぶい橙	7.5YR6/4 にぶい橙	中・多								1/8未満	
67	1区	縄文包 含層	7層	深鉢	山形文	ナ	ナ	10YR4/6 褐	10YR6/3 にぶい黄橙	中・並								1/8未満	
68	1区	縄文包 含層	7層	深鉢	条痕文	ナ	ナ	10YR5/4 にぶい黄褐	10YR5/4 にぶい黄褐	細・並								1/8未満	
88	1区	縄文包 含層	5層・5層下位	深鉢	円形刺突文	ナ	ナ	2.5YR5/4 にぶい赤褐	2.5YR5/6 明赤褐	中・多			(56.6)	(47.2)				1/8	図上復元 概報第2 図1
88		縄文包 含層																	
89	1区	縄文包 含層	5層下位	深鉢	楕円文、内面 斜行洗線文	ナ	ナ	10YR4/2 灰黄褐	2.5Y7/3 黄	中・多								1/8未満	
90	1区	縄文包 含層	5層下位	深鉢	楕円文、円形 刺突文	ナ	ナ	5YR6/6橙	7.5YR6/6 中・並	中・多								1/8未満	
91	1区	縄文包 含層	5層下位	深鉢	楕円文、内面 斜行洗線文	ナ	ナ	7.5YR6/6 橙	7.5YR5/6 明褐	中・多								1/8未満	
92	1区	縄文包 含層	5層下位	深鉢	楕円文、内面 斜行洗線文	指ナ	ナ	7.5YR6/8 橙	7.5YR5/4 にぶい褐	細・並								1/8未満	
93	1区	縄文包 含層	5層下位	深鉢	楕円文(格子 目状)	ナ	ナ	5YR5/6 赤褐	7.5YR4/4 褐	中・並								1/8未満	
94	1区	縄文包 含層	5層下位	深鉢	楕円文(格子 目状)	ナ、指 ナ	ナ	10YR6/4 にぶい黄橙	5YR6/6橙	中・多								1/8未満	
95	1区	縄文包 含層	5層下位	深鉢	楕円文	ナ	ナ	7.5YR6/8 橙	7.5YR7/6 中・並	中・多								1/8未満	
96	1区	縄文包 含層	5層下位	深鉢	楕円文(格子 目状)	ナ	ナ	10YR5/4 にぶい黄褐	7.5YR5/4 にぶい褐	中・多								1/8未満	
97	1区	縄文包 含層	5層下位	深鉢	楕円文(格子 目状)	ナ	ナ	10YR6/3 にぶい黄橙	7.5YR5/4 にぶい褐	中・多	中・少							1/8未満	
98	1区	縄文包 含層	5層下位	深鉢	楕円文(格子 目状)	ナ	ナ	7.5YR6/6 橙	7.5YR7/8 黄橙	中・少								1/8未満	概報第3 図6
99	1区	縄文包 含層	5層下位	深鉢	楕円文	ハケ ナ	ナ	2.5Y6/3 にぶい黄	2.5Y6/3 にぶい黄	中・多								1/8未満	
100	1区	縄文包 含層	5層下位	深鉢	区画洗線文、 楕円文	板ナ	ナ	10YR7/4 にぶい黄橙	10YR7/2 にぶい黄橙	粗・多								1/8未満	

第 14 表 本村中遺跡出土土器観察表 (3)

報文 番号	地区 名	遺構名	層位	器種	文様・調整		色調			胎土				法量 (cm)				残存率	備考
					文様等	外面	内面	外部	内部	石英・ 長石	赤色粒	角閃石	雲母	砂粒	口径	器高	底径		
101	1 区	縄文包 含層	5層下位	深鉢	楕円文(格子 目状)	ナ ⁺ ナ ⁺	7.5YR7/8 黄橙	5YR6/8 橙	中・並									1/8 未満	概報第 3 図 7
102	1 区	縄文包 含層	5層下位	深鉢	楕円文(格子 目状)	ナ ⁺	7.5YR7/6 橙	10YR4/1 中・多										1/8 未満	
103	1 区	縄文包 含層	5層下位	深鉢	楕円文	ナ ⁺	2.5YR5/4 にふい赤褐	2.5YR5/4 にふい赤褐	中・多									1/8 未満	
104	1 区	縄文包 含層	5層下位	深鉢	山形文	ナ ⁺	10YR6/2 灰黄褐	10YR6/2 灰黄褐	細・並									1/8 未満	
105	1 区	縄文包 含層	5層下位	深鉢	山形文	ナ ⁺	2.5Y6/2 灰黄	2.5Y6/2 灰中・並	細・少									1/8 未満	
106	1 区	縄文包 含層	5層下位	深鉢	沈線文、山形 文、区画沈線 文	ナ ⁺	10YR6/3 にふい黄橙	10YR6/2 灰黄褐	中・多									1/8 未満	
107	1 区	縄文包 含層	5層下位	深鉢	山形文、区画 沈線文	板ナ ⁺	5YR7/4 にふい橙	7.5YR7/4 にふい橙	中・並									1/8 未満	
108	1 区	縄文包 含層	5層下位	深鉢	太腰帯、山形 文	ナ ⁺	10YR8/3 浅黄橙	10YR8/3 浅黄橙	粗・多									1/8 未満	
109	1 区	縄文包 含層	5層下位	深鉢	山形文	ナ ⁺	10YR4/2 灰黄褐	7.5YR4/3 褐	中・少									1/8 未満	
116	1 区	縄文包 含層	5層	深鉢	楕円文、内面 斜行沈線文	ナ ⁺	10YR6/2 灰黄褐	5YR6/6 橙										1/8 未満	
117	1 区	縄文包 含層	5層	深鉢	楕円文、内面 斜行沈線文	ナ ⁺	10YR4/2 灰黄褐	10YR4/2 灰黄褐	中・並									1/8 未満	
118	1 区	縄文包 含層	5層	深鉢	楕円文、内面 斜行沈線文	ナ ⁺	10YR4/2 灰黄褐	2.5Y7/2 灰中・並	細・並									1/8 未満	概報第 2 図 4
119	1 区	縄文包 含層	5層	深鉢	楕円文、内面 斜行沈線文	ナ ⁺	2.5YR6/4 にふい橙	5YR6/4 にふい橙	中・多									1/8 未満	概報第 2 図 7
120	1 区	縄文包 含層	5層	深鉢	楕円文(口縁 端斜行沈線が 及ぶ)	ナ ⁺	5YR4/6 赤褐	5YR5/6 明赤褐	中・多									1/8 未満	
121	1 区	縄文包 含層	5層	深鉢	楕円文	ナ ⁺	10YR4/2 灰黄褐	2.5Y8/4 淡黄	中・少									1/8 未満	
122	1 区	縄文包 含層	5層	深鉢	楕円文	ナ ⁺	10YR4/3 にふい黄褐	10YR5/4 にふい黄褐	中・多									1/8 未満	
123	1 区	縄文包 含層	5層	深鉢	楕円文	ナ ⁺	5YR4/6 赤褐	10YR4/2 灰黄褐	中・多									1/8 未満	
124	1 区	縄文包 含層	5層	深鉢	楕円文(大形)	ナ ⁺ ナ ⁺	10YR8/6 黄橙	5YR6/8 橙	中・並									1/8 未満	概報第 3 図 1
125	1 区	縄文包 含層	5層	深鉢	楕円文、円形 刺突文	ナ ⁺	7.5YR4/2 灰褐	7.5YR4/2 灰褐	中・多									1/8 未満	
126	1 区	縄文包 含層	5層	深鉢	外面無文、内 面斜行沈線文 (段)	ナ ⁺	5YR6/6 橙	10YR7/4 にふい黄橙	中・多									1/8 未満	
127	1 区	縄文包 含層	5層	深鉢	原体刻目文	ナ ⁺	10YR5/3 にふい黄褐	10YR5/3 にふい黄褐	中・多									1/8 未満	
128	1 区	縄文包 含層	5層	深鉢	楕円文、内面 斜行沈線文	ナ ⁺	7.5YR5/4 にふい黄褐	7.5YR5/4 にふい黄褐	中・少								(19.4)	1/8 未満	概報第 2 図 10
129	1 区	縄文包 含層	5層	浅鉢	楕円文	指ナ ⁺	5YR7/4 にふい橙	5YR7/6 橙	中・並								(8.4)	1/8	

第15表 本村中遺跡出土土器観察表(4)

報文 番号	地区 名	遺構名	層位	器種	文様・調整		色調		胎土				法量 (cm)					備考							
					文様等	外面	内面	外部	内部	石英・ 長石	赤色粒	角閃石	雲母	砂粒	口径	器高	底径		長さ	幅	厚	その他	残存率		
130	1区	縄文包 含層	5層	浅鉢	楕円文		指拵	10YR5/4 にふい黄褐	10YR5/4 にふい黄褐	中・多									7.8	50			7/8		
131	1区	縄文包 含層	5層	深鉢	楕円文	マノ	拵	10YR7/4 にふい黄橙	10YR7/4 にふい黄橙	中・多														1/8 未満	
132	1区	縄文包 含層	5層	深鉢	楕円文	拵	マノ	7.5YR3/2 黒褐	7.5YR3/2 黒褐	中・多														8/8	
133	1区	縄文包 含層	5層	深鉢	楕円文		板拵	10YR7/2 にふい黄橙	2.5Y7/2 黄	中・多					26									8/8	
134	1区	縄文包 含層	5層	深鉢	楕円文、内面 斜行洗線文		拵	10YR5/3 にふい黄橙	2.5Y7/3 黄	細・多														1/8 未満	(32.4)
135	1区	縄文包 含層	5層	深鉢	楕円文、内面 斜行洗線文		マノ	10YR5/3 にふい黄橙	2.5Y7/3 黄	中・多														1/8 未満	
136	1区	縄文包 含層	5層	深鉢	楕円文、内面 斜行洗線文		拵	7.5YR6/6 赤褐	5YR5/8 明粗・並	細・並														1/8 未満	
137	1区	縄文包 含層	5層	深鉢	楕円文、内面 斜行洗線文		拵	7.5YR5/4 にふい褐	2.5Y6/6 明中・少	中・少														1/8 未満	
138	1区	縄文包 含層	5層	深鉢	楕円文、内面 斜行洗線文		拵	7.5YR6/4 にふい橙	7.5YR6/4 にふい橙	中・多														1/8 未満	
139	1区	縄文包 含層	5層	深鉢	楕円文、内面 斜行洗線文		拵	7.5YR6/3 にふい褐	7.5YR6/4 にふい橙	中・並														1/8 未満	内面葉圧 痕あり
140	1区	縄文包 含層	5層	深鉢	楕円文(格子 目)、内面斜 行洗線文		拵	5YR6/6 橙	5YR6/6 橙	中・並														1/8 未満	
141	1区	縄文包 含層	5層	深鉢	楕円文		拵	10YR6/4 にふい黄橙	7.5YR5/4 にふい褐	中・多														1/8 未満	
142	1区	縄文包 含層	5層	深鉢	楕円文		マノ	10YR6/3 にふい黄橙	7.5YR6/4 にふい橙	中・並														1/8 未満	
143	1区	縄文包 含層	5層	深鉢	楕円文		拵	7.5YR6/4 にふい橙	10YR4/2 灰黄褐	中・並														1/8 未満	補修孔あ り
144	1区	縄文包 含層	5層	深鉢	楕円文、山形 文複合		拵	7.5YR6/6 橙	7.5YR6/6 橙	中・多														1/8 未満	
145	1区	縄文包 含層	5層	深鉢	楕円文		拵	7.5YR6/4 にふい橙	5YR6/4 にふい橙	中・並														1/8 未満	
146	1区	縄文包 含層	5層	深鉢	楕円文(格子 目)		拵	7.5YR6/3 にふい褐	7.5YR7/4 にふい橙	中・並														1/8 未満	
147	1区	縄文包 含層	5層	深鉢	楕円文		拵	10YR6/6 明黄褐	10YR6/4 にふい黄橙	中・多														1/8 未満	
148	1区	縄文包 含層	5層	深鉢	楕円文		拵	10YR6/3 にふい黄橙	2.5Y8/2 灰	中・多														1/8 未満	
149	1区	縄文包 含層	5層	深鉢	楕円文		拵	7.5YR3/2 黒褐	7.5YR7/6 細・並	細・並														1/8 未満	
150	1区	縄文包 含層	5層	深鉢	楕円文		剥離	10YR7/2 にふい黄橙	10YR7/2 にふい黄橙	中・少														1/8 未満	
151	1区	縄文包 含層	5層	深鉢	楕円文		板拵	10YR5/4 にふい黄褐	7.5YR5/4 にふい褐	粗・多														1/8 未満	
152	1区	縄文包 含層	5層	深鉢	楕円文		拵	2.5YR5/8 明赤褐	2.5YR5/6 明赤褐	中・多														1/8 未満	概報第2 図11
153	1区	縄文包 含層	5層	深鉢	楕円文		拵	10YR6/4 にふい黄橙	10YR5/4 にふい黄褐	粗・多														1/8 未満	
154	1区	縄文包 含層	5層	深鉢	楕円文		拵	10YR6/4 にふい黄橙	7.5YR6/4 にふい橙	中・並														1/8 未満	

第 16 表 本村中遺跡出土土器観察表 (5)

報文 番号	地区 名	遺構名	層位	器種	文様・調整		色調		胎土				法量 (cm)				残存率	備考		
					文様等	外面	内面	外部	内部	石英・ 長石	赤色粒	角閃石	雲母	砂粒	口径	器高			底径	長さ
155	1区	縄文包 含層	5層	深鉢	楕円文		ナデ	5YR6/4に ぶい橙	5YR6/6橙	中・少									1/8未満	
156	1区	縄文包 含層	5層	深鉢	楕円文(大形)		ナデ ハケヌ状 工具に ぶい、よるナデ	10YR6/3 ぶい、黄橙	10YR3/1 黒褐	中・並									1/8未満	
157	1区	縄文包 含層	5層	深鉢	楕円文(大形)		ナデ	10YR8/4 浅黄橙	5YR7/6橙	中・少									1/8未満	
158	1区	縄文包 含層	5層	深鉢	楕円文、山形 文複合		ナデ、板 ナデ	5YR6/6橙	5YR5/4に ぶい赤褐	中・並	細・少								1/8未満	
159	1区	縄文包 含層	5層	深鉢	山形文		ナデ	10YR6/4 ぶい、黄橙	2.5Y7/2 灰中・多	中・多									1/8未満	
160	1区	縄文包 含層	5層	深鉢	沈線文、山形 文複合		ナデ	5YR6/6橙	7.5YR6/4 ぶい橙										1/8未満	
161	1区	縄文包 含層	5層	深鉢	楕円・山形複 合文		ナデ	2.5Y5/3 黄褐	2.5Y7/2 灰中・多	中・多									1/8未満	
162	1区	縄文包 含層	5層	深鉢	沈線文		ナデ	10YR4/6 褐	7.5YR6/6 橙	中・並	細・少								1/8未満	概報第3 図15
163	1区	縄文包 含層	5層	深鉢	沈線文		ナデ	10YR4/3 ぶい、黄褐	7.5YR5/6 明褐	中・多									1/8未満	
164	1区	縄文包 含層	5層	深鉢	沈線文		ナデ 指サエ 後ナデ	7.5YR6/4 ぶい橙	7.5YR6/4 ぶい橙	中・多									1/8未満	概報第3 図18
165	1区	縄文包 含層	5層	深鉢	沈線文		ナデ	7.5YR5/4 ぶい、黄褐	2.5Y6/6 明黄褐	中・少	細・少								1/8未満	内面に雜 紋圧痕あ り
166	1区	縄文包 含層	5層	深鉢	沈線文		ナデ	10YR5/3 ぶい、黄褐	10YR6/4 ぶい黄橙	中・多									1/8未満	
179	1区	縄文包 含層	4層	深鉢	楕円文、内面 斜行沈線文		ナデ	2.5YR6/6 橙	10YR7/3 ぶい黄橙	中・多									1/8未満	
180	1区	縄文包 含層	4層	深鉢	楕円文、内面 斜行沈線文		ナデ、又 は板ナデ	10YR6/3 ぶい、黄橙	10YR7/3 ぶい黄橙	中・並									1/8未満	
181	1区	縄文包 含層	4層	深鉢	楕円文、内面 斜行沈線文		ナデ 指サエ 後ナデ、 ナデ	7.5YR5/3 ぶい、黄褐	10YR6/3 ぶい黄橙	中・少									1/8未満	
182	1区	縄文包 含層	4層	深鉢	楕円山形複合 文、内面斜行 沈線		ナデ	10YR6/4 ぶい、黄橙	10YR7/4 ぶい黄橙	中・多									1/8未満	
183	1区	縄文包 含層	4層	深鉢	楕円文		ナデ	2.5Y7/2 灰黄	10YR5/4 ぶい黄褐	中・多									1/8未満	
184	1区	縄文包 含層	4層	深鉢	楕円文		ナデ	2.5Y6/3に ぶい黄	2.5Y5/3 黄粗・多	中・多									1/8未満	
185	1区	縄文包 含層	4層	深鉢	内面斜行沈線 文		ナデ	5YR5/4に ぶい赤褐	5YR5/4に ぶい赤褐	中・多	細・少								1/8未満	
186	1区	縄文包 含層	4層	深鉢	内面斜行沈線 文		ナデ	10YR7/4 ぶい、黄橙	10YR6/3 ぶい黄橙	中・並	細・少								1/8未満	
187	1区	縄文包 含層	4層	深鉢	内面斜行沈線 文		ナデ	10YR6/4 ぶい、黄橙	10YR6/4 ぶい黄橙	粗・多									1/8未満	
188	1区	縄文包 含層	4層	深鉢	隆帯、山形文		ナデ	7.5YR4/2 灰褐	7.5YR5/2 灰褐	粗・少									1/8未満	概報第3 図19

第17表 本村中遺跡出土土器観察表(6)

報文 番号	地区 名	遺構名	層位	器種	文様・調整		色調		胎土				法量 (cm)					残存率	備考
					文様等	外面	内面	外部	内部	石英・ 長石	赤色粒	角閃石	雲母	砂粒	口径	器高	長さ		
189	1区	縄文包 含層	4層	深鉢	2条隆帯、内 面区画沈線、 山形文	ナデ	ナデ	10YR6/2 灰黄褐	10YR8/4 中・並 浅黄橙	中・並								1/8未満	概報第3 図25
190	1区	縄文包 含層	4層	深鉢	2条隆帯文 (原体押捺) 内面楕円山形 複合文	ナデ	ナデ	7.5YR8/3 浅黄橙	10YR7/2 中・並 にぶい黄橙	中・並								1/8未満	概報第3 図20
191	1区	縄文包 含層	4層	深鉢	隆帯、沈線2 条	ナデ	ナデ	7.5YR6/4 にぶい橙	10YR7/3 中・多 にぶい黄橙	中・多							1/8未満		
192	1区	縄文包 含層	4層	深鉢	端部刻隆帯、 区画沈線、刺 突文	ナデ	ナデ	10YR6/4 にぶい黄橙	2.5Y7/2 灰中・多 黄	中・多							1/8未満		
193	1区	縄文包 含層	4層	深鉢	内外面条真 文、端面原体 刻か			7.5YR6/3 にぶい褐	10YR6/3 中・少 にぶい黄橙	中・少							1/8未満		
194	1区	縄文包 含層	4層	深鉢	内外条真波状 文、端面条真 刻目	ナデ	ナデ	5YR5/6 明赤褐	5YR6/6 橙	細・並							1/8未満		
195	1区	縄文包 含層	4層	深鉢	内外斜格子沈 線文	ナデ	剥離	5YR5/4 にぶい赤褐	10YR4/3 細・少 にぶい黄褐	細・少							1/8未満		
196	1区	縄文包 含層	4層	深鉢	平行線押形 文、内面斜行 沈線文	ナデ	ナデ	10YR6/3 にぶい黄橙	10YR5/4 中・多 にぶい黄褐	中・多							1/8未満		
197	1区	縄文包 含層	4層	深鉢	平行線文	ナデ	ナデ	7.5YR6/4 にぶい橙	7.5YR6/4 中・並 にぶい黄橙	中・並							1/8未満		
198	1区	縄文包 含層	4層	深鉢	平行線文	ナデ	剥離	7.5YR6/3 にぶい褐	7.5YR6/3 中・並 にぶい黄橙	中・並							1/8未満		
199	1区	縄文包 含層	4層	深鉢	沈線文	ナデ	剥離	7.5YR5/3 にぶい褐	7.5YR5/3 中・少 にぶい黄褐	中・少							1/8未満		
200	1区	縄文包 含層	4層	深鉢	区画沈線文、 山形文	ナデ	ナデ	10YR5/8 黄褐	10YR5/8 中・並 黄	中・並							1/8未満		
201	1区	縄文包 含層	4層	深鉢	爪形押捺文	ナデ	ナデ	10YR6/3 にぶい黄橙	10YR7/3 中・並 にぶい黄橙	中・並							1/8未満		
202	1区	縄文包 含層	4層	深鉢		ナデ	ナデ	7.5YR6/4 にぶい橙	10YR6/1 褐灰								8/8		
203	1区	縄文包 含層	4層	深鉢		ナデ	ナデ	2.5Y5/3 黄褐	10YR4/4 中・並 褐	中・並					(3.0)		8/8		
204	1区	縄文包 含層	4層	深鉢	楕円文、内面 斜行沈線文	ナデ	ナデ	10YR6/3 にぶい黄橙	10YR7/3 中・並 にぶい黄橙	中・並							1/8未満		
205	1区	縄文包 含層	4層	深鉢	楕円文、内面 斜行沈線文	ナデ	ナデ	10YR5/3 にぶい黄橙	7.5YR6/6 中・並 にぶい黄褐	中・並							1/8未満		
206	1区	縄文包 含層	4層	深鉢	楕円文、内面 斜行沈線文	ナデ	ナデ	7.5YR4/3 褐	10YR5/4 中・多 にぶい黄褐	中・多							1/8未満		
207	1区	縄文包 含層	4層	深鉢	楕円文	ナデ	ナデ	10YR5/3 にぶい黄橙	10YR5/3 粗・多 にぶい黄褐	粗・多						(38.0)	1/8未満		
208	1区	縄文包 含層	4層	深鉢	楕円文	ナデ	ナデ	5YR4/4 にぶい赤褐	10YR6/3 中・多 にぶい黄橙	中・多							1/8未満		
209	1区	縄文包 含層	4層	深鉢	楕円文	ナデ	ナデ	2.5Y5/3 黄褐	10YR6/4 中・多 にぶい黄橙	中・多							1/8未満		
210	1区	縄文包 含層	4層	深鉢	楕円文	ナデ	ナデ	7.5YR6/3 にぶい褐	10YR6/2 細・多 灰黄褐	細・多							1/8未満		

第18表 本村中遺跡出土土器観察表(7)

報文 番号	地区 名	遺構名	層位	器種	文様・調整		色調		胎土					法量 (cm)				残存率	備考	
					文様等	外面	内面	外部	内部	石英・ 長石	赤色粒	角閃石	雲母	砂粒	口径	器高	底径			長さ
211	1区	縄文包 含層	4層	深鉢	楕円文		マ?	2.5Y5/3 黄 褐	2.5Y5/3 黄 褐	中・多									1/8未満	
212	1区	縄文包 含層	4層	深鉢	楕円文		ナ?	7.5YR5/2 灰褐	7.5YR5/3 にふい褐	中・多									1/8未満	
213	1区	縄文包 含層	4層	深鉢	楕円文		板ナ?	7.5YR6/4 にふい橙	5YR6/4 に中・並	中・多									1/8未満	
214	1区	縄文包 含層	4層	深鉢	楕円文		ナ?	10YR5/4 にふい赤褐	5YR5/4 に中・多	中・多									1/8未満	
215	1区	縄文包 含層	4層	深鉢	山形文		ナ?	10YR6/4 にふい黄橙	10YR6/3 に中・多	中・多									1/8未満	
216	1区	縄文包 含層	4層	深鉢	山形文		ナ?	10YR7/4 にふい黄橙	10YR7/2 に中・少	中・少									1/8未満	
217	1区	縄文包 含層	4層	深鉢	山形文		マ?	10YR6/4 にふい黄橙	10YR7/3 に中・多	中・多									1/8未満	
218	1区	縄文包 含層	4層	深鉢	山形文		ナ?	10YR6/4 にふい黄橙	10YR6/4 に中・多	中・多									1/8未満	
219	1区	縄文包 含層	4層	深鉢	楕円山形複合 文		ナ?	10YR6/2 灰黄褐	10YR5/8 細・並	細・並									1/8未満	
220	1区	縄文包 含層	4層	深鉢	楕円山形複合 文		ナ?	7.5YR5/6 明褐	10YR5/4 に中・多	中・多									1/8未満	
221	1区	縄文包 含層	4層	深鉢	楕円山形複合 文		ナ?	10YR3/3 暗褐	10YR3/3 粗・多	粗・多									1/8未満	
222	1区	縄文包 含層	4層	深鉢	楕円山形複合 文		ナ?	10YR4/4 褐	5YR5/8 明粗・並	粗・並									1/8未満	
223	1区	縄文包 含層	4層	深鉢	楕円山形複合 文		ナ?	10YR7/3 にふい黄橙	10YR7/3 に中・多	中・多									1/8未満	
224	1区	縄文包 含層	4層	深鉢	山形文	ナ?	ハケス状 工具によるナ?	10YR6/3 にふい黄橙 ふい黄	25Y6/3 に粗・多	粗・多									1/8未満	
225	1区	縄文包 含層	4層	深鉢	内外面山形文	ナ?		7.5YR5/3 にふい褐	7.5YR5/3 に中・多	中・多									1/8未満	
226	1区	縄文包 含層	4層	深鉢	菱形文		板ナ?	10YR5/3 にふい黄褐	10YR5/3 に中・多	中・多									1/8未満	
227	1区	縄文包 含層	4層	深鉢	菱形文		マ?	7.5YR4/3 褐	7.5YR6/6 に中・少	中・少									1/8未満	
228	1区	縄文包 含層	4層	深鉢	燃糸文		ナ?	7.5YR5/2 灰褐	7.5YR6/4 にふい褐										1/8未満	
229	1区	縄文包 含層	4層	深鉢	燃糸文		ナ?	7.5YR6/3 にふい褐	7.5YR5/3 に中・並	中・並									1/8未満	
230	1区	縄文包 含層	4層	深鉢	条痕文		ナ?	7.5YR6/6 橙	10YR7/2 に中・多	中・多									1/8未満	
231	1区	縄文包 含層	4層	深鉢	平行沈線文		指ナ?	10YR5/4 にふい黄褐	10YR5/4 に中・多	中・多									1/8未満	
232	1区	縄文包 含層	4層	深鉢	条痕文		ナ?	10YR7/3 にふい黄橙	10YR7/3 に中・並	中・並									1/8未満	
233	1区	縄文包 含層	4層	深鉢	条痕波状文	ナ?	貝殻糸 痕	10YR5/3 にふい黄褐	7.5YR5/4 に中・並	中・並									1/8未満	
234	1区	縄文包 含層	4層	深鉢	太沈線文、刺 突文、楕円山 形文複合文	マ?		10YR4/4 褐	5YR5/8 明赤褐	中・並									1/8未満	

第19表 本村中遺跡出土土器観察表(8)

報文 番号	地区 名	遺構名	層位	器種	文様・調整			色調		胎土				法量 (cm)					残存率	備考
					文様等	外面	内面	外部	内部	石英・ 長石	赤色粒	角閃石	雲母	砂粒	口径	器高	底径	長さ		
235	1区	縄文包 含層	4層	深鉢	沈線文、山形 文		マツ	10YR7/4 にぶい黄橙黄	25Y7/2 灰中・多										1/8未満	
236	1区	縄文包 含層	4層	深鉢	沈線文		板打	10YR7/3 にぶい黄橙	10YR7/2 にぶい黄橙										1/8未満	
237	1区	縄文包 含層	4層	深鉢	押引沈線文、 刺突文		状 ハケメ具に よる打	10YR8/4 にぶい黄橙	10YR7/3 にぶい黄橙										1/8未満	
238	1区	縄文包 含層	4層	深鉢	沈線文		打	10YR8/6 黄橙	7.5YR6/6 細・少										1/8未満	
239	1区	縄文包 含層	4層	深鉢	沈線文、刺突 文		状 ハケメ具に よる打	10YR4/2 にぶい黄橙	7.5YR5/4 中・多										1/8未満	
240	1区	縄文包 含層	4層	深鉢	沈線文		打	7.5YR4/3 黄	2.5Y8/4 淡中・少										1/8未満	
241	1区	縄文包 含層	4層	深鉢	沈線文		打	7.5YR7/6 にぶい黄橙	5YR5/4 中・並										1/8未満	
242	1区	縄文包 含層	4層	深鉢	沈線文		打	10YR4/3 にぶい黄橙	7.5YR5/4 中・多										1/8未満	
243	1区	縄文包 含層	4層	深鉢	押捺文		打	2.5YR5/3 にぶい黄橙	2.5Y7/3 浅中・多										1/8未満	
244	1区	縄文包 含層	4層	深鉢	押捺文、区画 沈線文		指押	10YR6/3 にぶい黄橙	10YR6/3 中・多										1/8未満	
245	1区	縄文包 含層	4層	深鉢	竹管刺突文		打、条 痕	10YR8/4 浅黄橙	10YR5/2 中・並										1/8未満	晚期混在
273	1区	縄文包 含層	不明	深鉢	槽凹文、区画 沈線文、円形 刺突文		打	7.5YR5/8 明褐	7.5YR5/8 明褐										1/8未満	
274	1区	縄文包 含層	不明	深鉢	槽凹文、 斜行沈線文		打	7.5YR6/4 にぶい黄橙	5YR7/4 にぶい黄橙										1/8未満	
275	1区	縄文包 含層	不明	深鉢	槽凹文		打	7.5YR6/4 にぶい黄橙	7.5YR6/4 にぶい黄橙										1/8未満	
276	1区	縄文包 含層	不明	深鉢	槽凹文		マツ	10YR6/3 にぶい黄橙	5YR6/6 中・並										1/8未満	
277	1区	縄文包 含層	不明(濁灰黄 色混粗砂粘 性極細砂層)	深鉢	槽凹文		打	2.5YR6/6 黄橙	2.5YR6/6 黄橙										1/8未満	
278	1区	縄文包 含層	不明(濁灰黄 色混粗砂粘 性極細砂層)	深鉢	槽凹文		打	7.5YR6/3 にぶい黄橙	2.5Y7/3 黄										1/8未満	
279	1区	縄文包 含層	不明	深鉢	槽凹文		打	10YR5/3 にぶい黄橙	10YR5/3 にぶい黄橙										1/8未満	
280	1区	縄文包 含層	不明(濁灰黄 色混粗砂粘 性極細砂層)	深鉢	槽凹文		打	10YR5/3 にぶい黄橙	10YR5/3 粗・多										1/8未満	
281	1区	縄文包 含層	不明(濁灰黄 色混粗砂粘 性極細砂層)	深鉢	槽凹文		打	7.5YR6/4 にぶい黄橙	10YR5/2 灰黄褐										1/8未満	胴部 (28.0)
282	1区	縄文包 含層	不明	深鉢	槽凹文		打	5YR5/8 明赤褐	2.5YR5/6 明赤褐										1/8未満	

第20表 本村中遺跡出土土器観察表(9)

報文 番号	地区 名	遺構名	層位	器種	文様・調整		色調		胎土					法量 (cm)				残存率	備考	
					文様等	外面	内面	外部	内部	石・ 長石	赤色粒	角閃石	雲母	砂粒	口径	器高	底径			長さ
283	1区	縄文包 含層	不明(2・3 層相当層)	深鉢	山形文	マヅ	10YR6/3 にぶい黄橙	25Y7/2 灰 中・並											1/8 未満	
284	1区	縄文包 含層	不明	深鉢	山形文	ナヅ	5YR4/8 赤 褐	5YR4/2 灰 細・少											1/8 未満	
285	1区	縄文包 含層	不明	深鉢	山形文、内面 斜行沈線	ナヅ	2.5YR6/4 にぶい橙	7.5YR6/4 中・並											1/8 未満	
286	1区	縄文包 含層	不明	深鉢	山形文	マヅ	10YR3/3 暗褐	10YR7/2 粗 多											1/8 未満	
287	1区	縄文包 含層	不明(2・3 層相当層)	深鉢	山形文	ナヅ、糸 痕	10YR6/3 にぶい黄橙	25Y5/3 黄 中・多											1/8 未満	
288	1区	縄文包 含層	不明	深鉢	山形文	ナヅ	10YR6/3 にぶい黄橙	7.5YR7/2 中・並											1/8 未満	
289	1区	縄文包 含層	不明(2・3 層相当層)	深鉢	楕円山形複合 文	ナヅ	10YR6/3 にぶい黄橙	7.5YR6/3 中・並											1/8 未満	
290	1区	縄文包 含層	不明	深鉢	楕円山形複合 文	ナヅ	10YR5/2 灰黄褐	7.5YR5/3 中・並											1/8 未満	
291	1区	縄文包 含層	不明(第1 面直下)	深鉢	刻目隆帯・2 条、内面押捺 文	ナヅ	10YR6/4 にぶい黄橙	10YR6/4 中・並											1/8 未満	
292	1区	縄文包 含層	不明	深鉢	刻目隆帯1条 口唇刻、頸部 条痕文	ナヅ	10YR6/2 灰黄褐	10YR7/2 中・多											1/8 未満	
293	1区	縄文包 含層	不明	深鉢	内外条痕波状 文	ナヅ	7.5YR7/6 橙	7.5YR7/4 中・少											1/8 未満	
294	1区	縄文包 含層	不明	深鉢	条痕波状文	ナヅ	5YR5/4 にぶい赤褐	5YR5/4 中・少											1/8 未満	
295	1区	縄文包 含層	不明(暗褐 色混粗砂 粘質土)	浅鉢	条痕波状文	マヅ	2.5Y7/4 浅 黄	2.5Y7/4 中・多											1/8 未満	
296	1区	縄文包 含層	不明	深鉢	竹管刺突文、 口縁帯状隆帯	ナヅ	10YR5/3 にぶい黄褐	2.5Y6/2 灰 粗・多											1/8 未満	
297	1区	縄文包 含層	不明	深鉢	押引刺突文	ナヅ	10YR7/8 黄橙	10YR7/8 中・並											1/8 未満	
298	1区	縄文包 含層	不明	深鉢	押引沈線文	ナヅ	7.5YR6/4 にぶい橙	10YR6/3 粗・多											1/8 未満	
299	1区	縄文包 含層	不明	深鉢		ナヅ	7.5YR7/4 にぶい橙	5YR5/1 褐 細・並					40						4/8	晚期混在
374	4区	縄文包 含層	下層	深鉢	楕円文	ナヅ	10YR5/3 にぶい黄褐	10YR6/4 粗・少											1/8 未満	
375	4区	縄文包 含層	下層	深鉢	楕円文、円形 押捺文	ナヅ	10YR6/4 にぶい黄橙	10YR6/4 中・多											1/8 未満	
376	4区	縄文包 含層	下層	深鉢	楕円文	指押エ	10YR7/3 にぶい黄橙	10YR7/3 中・多											1/8 未満	
377	4区	縄文包 含層	下層	深鉢	楕円文	ナヅ	7.5YR5/3 にぶい黄褐	10YR7/3 中・多											1/8 未満	
378	4区	縄文包 含層	下層	深鉢	楕円文、円形 刺突文	ナヅ	7.5YR6/4 にぶい橙	10YR6/4 中・多											1/8 未満	
379	4区	縄文包 含層	下層	深鉢	楕円文、円形 刺突文	ナヅ	7.5YR6/4 にぶい橙	10YR6/4 中・多											1/8 未満	
380	4区	縄文包 含層	下層	深鉢	内面斜行沈線 文	マヅ	2.5Y6/2 灰 黄	10YR6/3 中・並											1/8 未満	

第21表 本村中遺跡出土土器観察表(10)

観文 番号	地区 名	遺構名	層位	器種	文様・調整		色調		胎土				法量 (cm)				残存率	備考	
					文様等	外面	内面	外部	内部	石莖・ 長石	赤色粒	角閃石	雲母	砂粒	口径	器高			長さ
381	4区	縄文包 含層	下層	深鉢	刻目隆帯、口 唇刻2条	マツ	マツ	10YR6/3 にぶい黄橙	10YR7/3 にぶい黄橙	中・並								1/8未満	
382	4区	縄文包 含層	下層	深鉢	擦過	指押エ		10YR6/4 にぶい黄橙	10YR6/4 にぶい黄橙	中・多								4/8	
383	4区	縄文包 含層	下層	ニシ 7深 鉢	マツ	マツ		10YR7/2 にぶい黄橙	10YR7/2 にぶい黄橙	中・多	粗・少							8/8	
384	4区	縄文包 含層	下層	深鉢		マツ		7.5YR7/3 にぶい橙	7.5YR6/3 にぶい褐	中・少								1/8未満	
385	4区	縄文包 含層	下層	深鉢		マツ		10YR7/2 にぶい黄橙	10YR7/2 にぶい黄橙	粗・多								1/8未満	
386	4区	縄文包 含層	下層	深鉢		マツ		7.5YR5/1 褐灰	7.5YR8/2 灰白	中・多								1/8未満	
387	4区	縄文包 含層	下層	深鉢		マツ		7.5YR7/4 にぶい橙	2.5Y8/1 灰	中・多								1/8未満	
388	4区	縄文包 含層	下層	深鉢		マツ		7.5YR6/4 にぶい橙	2.5Y6/2 灰	粗・多								1/8未満	
389	4区	縄文包 含層	下層	深鉢		マツ		7.5YR7/6 にぶい橙	7.5YR7/6 にぶい橙	中・並								1/8未満	
390	4区	縄文包 含層	下層	深鉢		マツ		10YR6/2 灰黄褐	10YR6/3 にぶい黄橙	中・並								1/8未満	
391	4区	縄文包 含層	下層	深鉢		マツ		7.5YR7/4 にぶい橙	10YR8/1 灰白	中・並								1/8未満	
392	4区	縄文包 含層	下層	深鉢		マツ		10YR6/3 にぶい黄橙	10YR6/3 にぶい黄橙	中・並								1/8未満	
393	4区	縄文包 含層	下層	深鉢		マツ		7.5YR7/3 にぶい橙	10YR8/3 にぶい黄橙	中・多	細・少							1/8未満	
394	4区	縄文包 含層	下層	深鉢		マツ		5YR6/8 にぶい橙	10YR7/2 にぶい黄橙	中・並								1/8未満	
395	4区	縄文包 含層	下層	深鉢		マツ		7.5YR5/3 にぶい褐	10YR7/3 にぶい黄橙	粗・多								1/8未満	
396	4区	縄文包 含層	下層	深鉢		マツ		10YR4/2 灰黄褐	5YR6/6 にぶい橙	中・多								1/8未満	
397	4区	縄文包 含層	下層	深鉢		マツ		2.5YR5/6 明赤褐	2.5YR6/6 にぶい橙	中・多								1/8未満	
398	4区	縄文包 含層	下層	深鉢		マツ		10YR7/3 にぶい黄橙	10YR7/1 灰白	粗・多								1/8未満	
399	4区	縄文包 含層	下層	深鉢		マツ		5YR7/6 にぶい橙	2.5Y8/1 灰	中・並								1/8未満	
400	4区	縄文包 含層	下層	深鉢		マツ		7.5YR5/4 にぶい褐	7.5YR6/4 にぶい橙	中・少								1/8未満	
401	4区	縄文包 含層	下層	深鉢		マツ		10YR8/2 灰白	7.5YR7/2 明褐灰	中・並								1/8未満	
402	4区	縄文包 含層	下層	深鉢		マツ		10YR8/3 浅黄橙	10YR7/3 にぶい黄橙	粗・少								1/8未満	
403	4区	縄文包 含層	下層	深鉢		マツ		10YR5/2 灰黄褐	10YR6/3 にぶい黄橙	中・少	細・少							1/8未満	
404	4区	縄文包 含層	下層	深鉢		マツ		5YR7/6 にぶい橙	10YR7/3 にぶい黄橙	中・並								1/8未満	
405	4区	縄文包 含層	下層	深鉢		マツ		10YR6/2 灰黄褐	10YR6/2 灰黄褐	中・並	中・少							1/8未満	(17.6)

第22表 本村中遺跡出土器観察表(11)

報文 番号	地区 名	遺構名	層位	器種	文様等		文様・調整		色調		胎土						口径	器高	長さ	幅	厚	その他	残存率	備考
					文様等	外面	内面	外部	内部	石英・ 長石	赤色粒	角閃石	雲母	砂粒										
406	4区	縄文包 含層	下層	深鉢	凹線文	ナ	ハラミカ、 キ、ナ	10YR5/2 灰黄褐	10YR6/3 にぶい黄橙	中・多												1/8未満	晩期混在	
407	4区	縄文包 含層	下層	深鉢		ナ	ナ、 ミカ、 キ	10YR6/2 灰黄褐	10YR6/3 にぶい黄橙	中・並	中・少											1/8未満	晩期混在	
408	4区	縄文包 含層	下層	浅鉢		ナ	指ナ、 後ハラミカ ナ	10YR6/2 灰黄褐	2.5Y4/1 黄灰	細・並	細・少											1/8未満	晩期混在	
409	4区	縄文包 含層	下層	浅鉢	凹線2条			10YR8/2 灰白	10YR8/2 灰白	中・並	細・並											1/8未満	晩期混在	
410	4区	縄文包 含層	下層	浅鉢			巻貝条 痕	7.5YR4/4 褐	7.5YR4/4 褐	中・多	中・並											1/8未満	晩期混在	
411	4区	縄文包 含層	下層	浅鉢	段	ナ	ハラミカ ナ	10YR4/1 褐灰	10YR3/1 黒褐	中・多	細・多											1/8未満	晩期混在	
412	4区	縄文包 含層	下層	浅鉢	区画沈線文	ナ	ハラミカ ナ	10YR7/3 にぶい黄橙	10YR6/3 にぶい黄橙	中・並												1/8未満	晩期混在	
462	5区	縄文包 含層	下層	深鉢	楕円文、 斜行沈線文	ナ		7.5YR7/4 にぶい橙	10YR8/3 浅黄橙	中・並												1/8未満		
463	5区	縄文包 含層	下層	深鉢	楕円文、 斜行沈線文	ナ		10YR5/3 にぶい黄褐	2.5Y5/2 暗灰黄	中・多	細・多											1/8未満		
464	5区	縄文包 含層	下層	深鉢	楕円文、 斜行沈線文	ナ		5YR6/6 橙	5YR6/6 橙	中・並												1/8未満		
465	5区	縄文包 含層	下層	深鉢	楕円文、 斜行沈線文	ナ		5YR4/6 赤褐	5YR7/6 橙	中・並												1/8未満		
466	5区	縄文包 含層	下層	深鉢	楕円文、 斜行沈線文	ナ		7.5YR5/4 にぶい褐	7.5YR6/4 にぶい橙	中・多												1/8未満		
467	5区	縄文包 含層	下層	深鉢	楕円文、 斜行沈線文	ナ		10YR5/3 にぶい黄褐	10YR5/3 にぶい黄褐	中・多	細・並											1/8未満		
468	5区	縄文包 含層	下層	深鉢	楕円文、 斜行沈線文	ナ		10YR7/3 にぶい黄褐	10YR7/4 粗・多	中・多	細・少											1/8未満		
469	5区	縄文包 含層	下層	深鉢	楕円文、 斜行沈線文	ナ		10YR8/2 灰白	10YR8/2 灰白	中・多												1/8未満		
470	5区	縄文包 含層	下層	深鉢	楕円文、 斜行沈線文	ナ		10YR6/3 にぶい黄褐	10YR6/3 にぶい黄橙	中・並	細・少											1/8未満		
471	5区	縄文包 含層	下層	深鉢	楕円文、 斜行沈線文	ナ		7.5YR3/1 黒褐	5YR5/4 にぶい赤褐	中・並												1/8未満		
472	5区	縄文包 含層	下層	深鉢	楕円文、 斜行沈線文	ナ		7.5YR5/3 にぶい褐	7.5YR5/2 灰褐	粗・少												1/8未満		
473	5区	縄文包 含層	下層	深鉢	楕円文、 斜行沈線文	ナ		7.5YR5/6 明褐	7.5YR6/8 橙	中・並												1/8未満		
474	5区	縄文包 含層	下層	深鉢	楕円文、 斜行沈線文	ナ		7.5YR4/4 褐	7.5YR4/4 褐	粗・多	細・少											1/8未満		
475	5区	縄文包 含層	下層	深鉢	楕円文、 斜行沈線文	ナ		5YR6/4 にぶい橙	5YR6/4 にぶい橙	中・並												1/8未満		
476	5区	縄文包 含層	下層	深鉢	楕円文、 斜行沈線文	ナ		10YR6/4 にぶい黄橙	10YR6/4 にぶい黄橙	中・並												1/8未満		
477	5区	縄文包 含層	下層	深鉢	楕円文、 斜行沈線文	ナ		7.5YR6/3 にぶい褐	5YR6/4 にぶい橙													1/8未満		
478	5区	縄文包 含層	下層	深鉢	楕円文、 斜行沈線文	ナ		5YR6/8 橙	5YR6/8 橙	細・並												1/8未満		

第23表 本村中遺跡出土土器観察表(12)

報文番号	地区名	遺構名	層位	器種	文様・調整		色調		胎土				法量 (cm)				残存率	備考	
					文様等	外面	内面	外部	内部	石英・長石	赤色粒	角閃石	雲母	砂粒	口径	器高			底径
479	5区	縄文包 含層	下層	深鉢	楕円文	ナ	ナ	7.5YR4/4 褐	7.5YR4/4 粗・多									1/8 未満	
480	5区	縄文包 含層	下層	深鉢	楕円文	ナ	ナ	10YR7/2 にふい黄橙	10YR7/2 粗・並									1/8 未満	
481	5区	縄文包 含層	下層	深鉢	楕円文	ナ	ナ	2.5Y7/3 浅黄	2.5Y7/3 浅粗・多									1/8 未満	
482	5区	縄文包 含層	下層	深鉢	楕円文	ナ	ナ	7.5YR7/6 橙	7.5YR7/6 中・多									1/8 未満	
483	5区	縄文包 含層	下層	深鉢	楕円文、 刺突文	ナ	ナ	5YR6/6 橙	7.5YR7/4 にふい橙									1/8 未満	
484	5区	縄文包 含層	下層	深鉢	楕円文	ナ	ナ	5YR5/6 明赤褐	10YR6/2 中・並									1/8 未満	
485	5区	縄文包 含層	下層	深鉢	楕円文、 刺突文	ナ	ナ	5YR6/6 橙	7.5YR8/4 中・並									1/8 未満	
486	5区	縄文包 含層	下層	深鉢	楕円文、 刺突文	ナ	ナ	7.5YR6/4 にふい橙	7.5YR6/4 中・多									1/8 未満	
487	5区	縄文包 含層	下層	深鉢	楕円文 (格子 目状)	ナ	ナ	10YR5/2 灰黄褐	10YR6/2 中・少									1/8 未満	
488	5区	縄文包 含層	下層	深鉢	楕円文	ナ	ナ	5YR6/4 にふい橙	5YR6/4 中・並									1/8 未満	
489	5区	縄文包 含層	下層	深鉢	楕円文	ナ	ナ	10YR6/2 灰黄褐	10YR7/3 にふい黄橙									1/8 未満	
490	5区	縄文包 含層	下層	深鉢	楕円文	ナ	ナ	10YR5/2 灰黄褐	10YR6/3 細・少									1/8 未満	
491	5区	縄文包 含層	下層	深鉢	楕円文	ナ	ナ	5YR6/4 にふい橙	5YR6/4 中・並									1/8 未満	
492	5区	縄文包 含層	下層	深鉢	楕円文、 刺突文	ナ	ナ	7.5YR7/6 橙	10YR8/3 中・並									1/8 未満	
493	5区	縄文包 含層	下層	深鉢	山形文、 刺突文	ナ	ナ	2.5YR6/8 橙	2.5YR6/6 中・多									1/8 未満	
494	5区	縄文包 含層	下層	深鉢	内外面山形文	ナ	ナ	7.5YR6/4 にふい橙	10YR7/4 細・並									1/8 未満	
495	5区	縄文包 含層	下層	深鉢	内面斜行沈線 文	ナ	ナ	10YR4/3 にふい黄褐	10YR8/3 粗・多									1/8 未満	
496	5区	縄文包 含層	下層	深鉢	条痕文	ナ	ナ	5YR6/6 橙	5YR6/6 橙 中・並									1/8 未満	縦位5条 単位の 条痕
497	5区	縄文包 含層	下層	深鉢	隆脊、内面斜 行沈線	ナ	ナ	10YR7/3 にふい黄橙	10YR7/3 粗・多									1/8 未満	
498	5区	縄文包 含層	下層	深鉢	沈線文	ナ	ナ	2.5Y6/1 黄 灰	2.5Y7/4 浅 黄									1/8 未満	
499	5区	縄文包 含層	下層	深鉢	沈線文	ナ	ナ	7.5YR5/4 にふい褐	10YR8/4 細・少									1/8 未満	
500	5区	縄文包 含層	下層	深鉢	沈線文	ナ	ナ	10YR8/4 浅黄橙	10YR8/4 中・並									1/8 未満	
501	5区	縄文包 含層	下層	深鉢		ナ	ナ	7.5YR8/6 浅黄橙	10YR8/3 粗・多									4/8	
502	5区	縄文包 含層	下層	小型 鉢		ナ	ナ	10YR7/3 にふい黄橙	2.5YR7/4 細・並 淡赤橙									1/8 未満	

第24表 本村中遺跡出土土器観察表(13)

報文 番号	地区 名	遺構名	層位	器種	文様・調整		色調		胎土					法量 (c m)				残存率	備考
					文様等	外面	内面	外部	内部	石英・ 長石	赤色粒	角閃石	雲母	砂粒	口径	器高	底径		
503	5区	縄文包 含層	下層	深鉢	楕円文、内面 斜行沈線文	ナ	ナ	7.5YR6/4 にぶい橙	10YR7/3 にぶい黄橙	中・並								1/8 未満	
504	5区	縄文包 含層	下層	深鉢	楕円文、内面 斜行沈線文	ナ	ナ	7.5YR6/4 にぶい橙	10YR6/3 にぶい黄橙	中・多	細・並							1/8 未満	
505	5区	縄文包 含層	下層	深鉢	楕円文、内面 斜行沈線文	ナ	ナ	7.5YR5/4 にぶい褐	10YR7/4 にぶい黄橙	中・少	細・並							1/8 未満	
506	5区	縄文包 含層	下層	深鉢	楕円文、内面 斜行沈線文	ナ	ナ	5YR5/4 にぶい赤褐	5YR5/4 にぶい赤褐	中・並	細・少							1/8 未満	
507	5区	縄文包 含層	下層	深鉢	楕円文、内面 斜行沈線文	ナ	ナ	10YR7/3 にぶい黄橙	7.5YR7/6 にぶい黄橙	中・多								1/8 未満	
508	5区	縄文包 含層	下層	深鉢	楕円文、内面 斜行沈線文	ナ	ナ	7.5YR6/4 にぶい橙	7.5YR6/4 にぶい橙	中・少								1/8 未満	
509	5区	縄文包 含層	下層	深鉢	楕円文、内面 斜行沈線文	ナ	ナ	10YR6/2 にぶい黄褐	10YR7/2 にぶい黄橙	粗・並								1/8 未満	
510	5区	縄文包 含層	下層	深鉢	楕円文(格子 目状)、内面 斜行沈線文	ナ	ナ	7.5YR5/4 にぶい褐	10YR7/6 明黄褐	中・並								1/8 未満	
511	5区	縄文包 含層	下層	深鉢	楕円文、内面 斜行沈線文	ナ	ナ	7.5YR6/4 にぶい橙	10YR6/4 にぶい黄橙	粗・並								1/8 未満	
512	5区	縄文包 含層	下層	深鉢	楕円文、内面 斜行沈線文	ナ	ナ	10YR7/4 にぶい黄橙	10YR7/3 にぶい黄橙	中・並	細・少							1/8 未満	
513	5区	縄文包 含層	下層	深鉢	楕円文、内面 斜行沈線文	ナ	ナ	7.5YR5/4 にぶい褐	10YR6/3 にぶい黄橙	粗・多								1/8 未満	
514	5区	縄文包 含層	下層	深鉢	楕円文、内面 斜行沈線文	ナ	ナ	7.5YR6/3 にぶい褐	7.5YR6/6 にぶい黄橙	中・並								1/8 未満	
515	5区	縄文包 含層	下層	深鉢	楕円文、内面 斜行沈線文	ナ	ナ	5YR6/6 にぶい黄橙	5YR6/6 にぶい黄橙	中・多								1/8 未満	
516	5区	縄文包 含層	下層	深鉢	楕円文、内面 斜行沈線文	ナ	ナ	7.5YR6/4 にぶい橙	5YR6/6 にぶい黄橙	中・多								1/8 未満	
517	5区	縄文包 含層	下層	深鉢	楕円文、内面 斜行沈線文	ナ	ナ	7.5YR6/4 にぶい橙	10YR7/3 にぶい黄橙	中・多								1/8 未満	
518	5区	縄文包 含層	下層	深鉢	楕円文、内面 斜行沈線文	ナ	ナ	10YR5/3 にぶい黄褐	7.5YR5/4 にぶい黄橙	粗・多								1/8 未満	
519	5区	縄文包 含層	下層	深鉢	楕円文、内面 斜行沈線文	ナ	ナ	7.5YR6/4 にぶい黄橙	10YR6/2 灰黄褐	中・並	細・少							1/8 未満	
520	5区	縄文包 含層	下層	深鉢	楕円文、内面 斜行沈線文	ナ	ナ	10YR6/3 にぶい黄橙	10YR7/3 にぶい黄橙	中・多								1/8 未満	
521	5区	縄文包 含層	下層	深鉢	楕円文、内面 斜行沈線文	ナ	ナ	5YR5/4 にぶい赤褐	5YR6/4 にぶい黄橙	粗・並	中・少							1/8 未満	
522	5区	縄文包 含層	下層	深鉢	楕円文、内面 斜行沈線文	ナ	ナ	10YR6/4 にぶい黄橙	10YR6/4 にぶい黄橙	粗・多								1/8 未満	
523	5区	縄文包 含層	下層	深鉢	楕円文、内面 斜行沈線文	ナ	ナ	10YR6/3 にぶい黄橙	7.5YR6/4 にぶい黄橙	中・多								1/8 未満	
524	5区	縄文包 含層	下層	深鉢	楕円文、内面 斜行沈線文	ナ	ナ	5YR5/4 にぶい赤褐	5YR6/6 にぶい黄橙	中・並								1/8 未満	
525	5区	縄文包 含層	下層	深鉢	楕円文、内面 斜行沈線文	ナ	ナ	10YR7/3 にぶい黄橙	7.5YR7/4 にぶい黄橙	中・並								1/8 未満	
526	5区	縄文包 含層	下層	深鉢	楕円文、内面 斜行沈線文	ナ	ナ	7.5YR7/6 にぶい黄橙	7.5YR7/6 にぶい黄橙	中・並								1/8 未満	
527	5区	縄文包 含層	下層	深鉢	楕円文、内面 斜行沈線文	ナ	ナ	7.5YR5/4 にぶい褐	7.5YR5/4 にぶい黄橙	中・並								1/8 未満	

第25表 本村中遺跡出土土器観察表(14)

報文 番号	地区 名	遺構名	層位	器種	文様・調整		色調		胎土				法量 (cm)				残存率	備考		
					文様等	外面	内面	外部	内部	石英・ 長石	赤色粒	角閃石	雲母	砂粒	口径	器高			底径	長さ
528	5区	縄文包 含層	下層	深鉢	楕円文、内面 斜行沈線文	ナ	5YR5/4に ふい赤褐	10YR5/2 灰黄褐	細・少										1/8 未満	
529	5区	縄文包 含層	下層	深鉢	楕円文、内面 斜行沈線文	ナ	7.5YR6/4 にふい橙	7.5YR8/6 浅黄橙	中・並										1/8 未満	
530	5区	縄文包 含層	下層	深鉢	楕円文、内面 斜行沈線文	ナ	5YR5/4に ふい赤褐	7.5YR5/3 にふい褐	中・多	細・少									1/8 未満	
531	5区	縄文包 含層	下層	深鉢	楕円文、内面 斜行沈線文	ナ	5YR7/8橙	10YR7/4 にふい黄橙	粗・多	中・少									1/8 未満	
532	5区	縄文包 含層	下層	深鉢	楕円文、内面 斜行沈線文	ナ	10YR5/3 にふい黄褐	2.5YR8/2 灰粗白	粗・多										1/8 未満	
533	5区	縄文包 含層	下層	深鉢	楕円文、内面 斜行沈線文	ナ	10YR7/3 にふい黄橙	7.5YR7/4 にふい橙	中・並										1/8 未満	
534	5区	縄文包 含層	下層	深鉢	楕円文、内面 斜行沈線文	ナ	5YR6/4に ふい橙	5YR6/6橙	中・少										1/8 未満	
535	5区	縄文包 含層	下層	深鉢	楕円文、内面 斜行沈線文	ナ	7.5YR5/3 にふい褐	7.5YR5/3 にふい橙	中・少	細・少									1/8 未満	
536	5区	縄文包 含層	下層	深鉢	楕円文、内面 斜行沈線文	ナ	10YR7/4 にふい黄橙	5YR6/6橙	細・少										1/8 未満	
537	5区	縄文包 含層	下層	深鉢	楕円文、内面 斜行沈線文	ナ	10YR7/3 にふい黄橙	10YR7/3 にふい黄橙	中・並										1/8 未満	
538	5区	縄文包 含層	下層	深鉢	楕円文(小 形)、内面直 行沈線文	ナ	7.5YR6/4 にふい橙	5YR7/6橙	粗・少										1/8 未満	
539	5区	縄文包 含層	下層	深鉢	楕円文(小形)	ナ	2.5YR6/6 橙	5YR6/6橙	細・少										1/8 未満	
540	5区	縄文包 含層	下層	深鉢	楕円文(小形)	ナ	5YR5/6明 赤褐	5YR5/6明 赤褐	中・多	細・多									1/8 未満	
541	5区	縄文包 含層	下層	深鉢	楕円文(小形)	ナ	5YR6/6橙	5YR6/6橙	中・少										1/8 未満	
542	5区	縄文包 含層	下層	深鉢	楕円文(小形)	ナ	5YR6/6橙	5YR6/6橙	中・多										1/8 未満	
543	5区	縄文包 含層	下層	深鉢	楕円文(小形)	ナ	7.5YR7/6 橙	5YR5/4に ふい赤褐	中・多										1/8 未満	
544	5区	縄文包 含層	下層	深鉢	楕円文(小形)	ナ	10YR6/4 にふい黄橙	7.5YR6/6 橙	中・多	細・少									1/8 未満	
545	5区	縄文包 含層	下層	深鉢	楕円文(小形)	ナ	7.5YR7/4 にふい橙	5YR6/6橙	中・並										1/8 未満	
546	5区	縄文包 含層	下層	深鉢	楕円文(小形)	ナ	2.5Y6/3に ふい黄	7.5YR5/6 明褐	粗・多	細・多									1/8 未満	
547	5区	縄文包 含層	下層	深鉢	楕円文	ナ	10YR6/3 にふい黄橙	10YR6/3 にふい黄橙	中・並										1/8 未満	
548	5区	縄文包 含層	下層	深鉢	楕円文	ナ	5YR6/6橙	7.5YR6/4 にふい橙	中・並										1/8 未満	
549	5区	縄文包 含層	下層	深鉢	楕円文	ナ	2.5Y7/3 浅黄	2.5Y7/3 浅黄	粗・多	細・並									1/8 未満	
550	5区	縄文包 含層	下層	深鉢	楕円文	ナ	10YR7/3 にふい黄橙	5YR7/6橙	粗・少										1/8 未満	
551	5区	縄文包 含層	下層	深鉢	楕円文	ナ	2.5Y6/3に ふい黄	7.5YR6/4 にふい橙	粗・多										1/8 未満	
552	5区	縄文包 含層	下層	深鉢	楕円文	ナ	10YR6/4 にふい黄橙	10YR7/4 にふい黄橙	中・少										1/8 未満	

第26表 本村中遺跡出土土器観察表(15)

報文 番号	地区 名	遺構名	層位	器種	文様・調整		色調		胎土						法量 (cm)				残存率	備考
					文様等	外面	内面	外部	内部	石英・ 長石	赤色粒	角閃石	雲母	砂粒	口径	器高	底径	長さ		
553	5区	縄文包 含層	下層	深鉢	楕円文		板打	5YR6/4に ぶい橙	10YR6/3 にぶい黄橙	中・並									1/8未満	
554	5区	縄文包 含層	下層	深鉢	楕円文		マツ	5YR6/4に ぶい橙	10YR7/3 にぶい黄橙	中・多									1/8未満	
555	5区	縄文包 含層	下層	深鉢	楕円文		打	10YR7/3 にぶい黄橙	10YR6/4 にぶい黄橙	中・並									1/8未満	
556	5区	縄文包 含層	下層	深鉢	楕円文		打	10YR6/4 にぶい黄橙	10YR6/4 にぶい黄橙	中・並	細・少								1/8未満	
557	5区	縄文包 含層	下層	深鉢	楕円文		打	10YR6/4 にぶい黄橙	25Y6/3に ぶい黄	中・多									1/8未満	
558	5区	縄文包 含層	下層	深鉢	楕円文		ハケメ状 工具による打	5YR6/6橙	10YR6/3 にぶい黄橙	中・並									1/8未満	
559	5区	縄文包 含層	下層	深鉢	楕円文		打	10YR7/3 にぶい黄橙	7.5YR7/4 にぶい橙	中・並									1/8未満	
560	5区	縄文包 含層	下層	深鉢	楕円文		打	7.5YR5/4 にぶい褐	10YR6/3 にぶい黄橙	中・並									1/8未満	
561	5区	縄文包 含層	下層	深鉢	楕円文		板打	7.5YR5/8 明褐	7.5YR5/8 明褐	粗・多									1/8未満	
562	5区	縄文包 含層	下層	深鉢	楕円文		板打	5YR6/6橙	7.5YR7/4 にぶい橙	中・少									1/8未満	
563	5区	縄文包 含層	下層	深鉢	楕円文		ハケメ状 工具による打	10YR6/4 にぶい黄橙	10YR6/4 にぶい黄橙	粗・多	細・多								1/8未満	
564	5区	縄文包 含層	下層	深鉢	楕円文		打	2.5YR6/8 橙	7.5YR5/3 にぶい褐	中・並									1/8未満	
565	5区	縄文包 含層	下層	深鉢	楕円文		打	5YR6/6橙	10YR6/3 にぶい黄橙	中・多	細・少								1/8未満	
566	5区	縄文包 含層	下層	深鉢	楕円文		打	10YR6/3 にぶい黄橙	5YR6/6橙	中・並									1/8未満	
567	5区	縄文包 含層	下層	深鉢	楕円文		打	10YR6/6 明黄褐	10YR8/2 灰白	中・多									1/8未満	
568	5区	縄文包 含層	下層	深鉢	楕円文、内面 斜行沈線文		打	10YR6/3 にぶい黄橙	7.5YR7/4 にぶい橙	中・並									1/8未満	
569	5区	縄文包 含層	下層	深鉢	楕円文		打	5YR6/6橙	10YR7/6 明黄褐	中・並									1/8未満	
570	5区	縄文包 含層	下層	深鉢	楕円文		板打	10YR4/3 にぶい黄褐	10YR5/4 にぶい黄褐	粗・並	細・多								1/8未満	
571	5区	縄文包 含層	下層	深鉢	楕円文		打	10YR5/3 にぶい黄褐	10YR5/3 にぶい黄褐	粗・多									1/8未満	
572	5区	縄文包 含層	下層	深鉢	楕円文		打	7.5YR6/4 にぶい橙	7.5YR6/6 橙	中・並	細・少								1/8未満	
573	5区	縄文包 含層	下層	深鉢	楕円文		打	10YR6/3 にぶい黄橙	10YR8/3 浅黄橙	中・少									1/8未満	
574	5区	縄文包 含層	下層	深鉢	楕円文		打	7.5YR6/4 にぶい橙	5YR6/6橙	中・並									1/8未満	
575	5区	縄文包 含層	下層	深鉢	楕円文		打	5YR5/4に ぶい赤褐	10YR6/2 灰黄褐	中・並	細・並								1/8未満	
576	5区	縄文包 含層	下層	深鉢	楕円文		マツ	10YR5/2 灰黄褐	7.5YR7/4 にぶい橙	中・並									1/8未満	

第27表 本村中遺跡出土土器観察表(16)

報文番号	地区名	遺構名	層位	器種	文様・調整		色調		胎土				法量 (cm)				残存率	備考
					文様等	外面	内面	外部	内部	石英・長石	赤色粒	角閃石	雲母	砂粒	口径	器高		
577	5区	縄文包 含層	下層	深鉢	楕円文	ナヅ	ナヅ	7.5YR6/3 にふい褐	7.5YR6/3 中・並								1/8 未満	
578	5区	縄文包 含層	下層	深鉢	楕円文	ナヅ	ナヅ	7.5YR5/2 灰褐	5YR6/8 橙	中・少							1/8 未満	
579	5区	縄文包 含層	下層	深鉢	楕円文	ナヅ	ナヅ	10YR5/1 褐灰	5YR6/6 橙	中・多	細・並						1/8 未満	
580	5区	縄文包 含層	下層	深鉢	楕円文	ナヅ	ナヅ	10YR4/1 褐灰	10YR5/3 にふい黄褐	粗・並							1/8 未満	
581	5区	縄文包 含層	下層	深鉢	楕円文	ナヅ	ナヅ	5YR6/6 橙	5YR7/4 にふい橙	中・並							1/8 未満	
582	5区	縄文包 含層	下層	深鉢	楕円文	ナヅ	ナヅ	10YR5/3 にふい黄褐	10YR4/2 灰黄褐	粗・多							1/8 未満	
583	5区	縄文包 含層	下層	深鉢	楕円文	ナヅ	ナヅ	7.5YR7/4 にふい橙	10YR8/4 浅黄橙	中・並							1/8 未満	
584	5区	縄文包 含層	下層	深鉢	楕円文	ナヅ	ナヅ	7.5YR6/4 にふい橙	7.5YR7/6 橙	中・並	細・少						1/8 未満	
585	5区	縄文包 含層	下層	深鉢	楕円文、 円形 刺突文	ナヅ	ナヅ	5YR6/6 橙	5YR7/6 橙	中・並	中・少						1/8 未満	
586	5区	縄文包 含層	下層	深鉢	楕円文	ナヅ	ナヅ	10YR7/3 にふい黄褐	5YR5/6 明赤褐	粗・多							1/8 未満	
587	5区	縄文包 含層	下層	深鉢	楕円文 (格子 目状)	ナヅ	ナヅ	2.5YR8/1 灰白	7.5YR7/6 橙	中・多	中・並						1/8 未満	
588	5区	縄文包 含層	下層	深鉢	楕円文	ナヅ	ナヅ	10YR7/4 にふい黄褐	10YR7/4 にふい黄橙	中・少							1/8 未満	
589	5区	縄文包 含層	下層	深鉢	楕円文	ナヅ	ナヅ	10YR8/3 浅黄橙	10YR8/3 浅黄橙	細・少							1/8 未満	
590	5区	縄文包 含層	下層	深鉢	楕円文	ナヅ	ナヅ	10YR7/2 にふい黄褐	10YR7/3 にふい黄橙	中・多							1/8 未満	
591	5区	縄文包 含層	下層	深鉢	楕円文	ナヅ	ナヅ	10YR4/2 灰黄褐	10YR5/8 黄褐	中・並	粗・並						1/8 未満	
592	5区	縄文包 含層	下層	深鉢	楕円文	ナヅ	ナヅ	7.5YR5/4 にふい褐	10YR6/3 にふい黄橙	中・並	細・少						1/8 未満	
593	5区	縄文包 含層	下層	深鉢	楕円文	ナヅ	ナヅ	10YR5/3 にふい黄褐	10YR6/3 にふい黄橙	中・並							1/8 未満	
594	5区	縄文包 含層	下層	深鉢	楕円文	ナヅ	ナヅ	10YR7/4 にふい黄褐	10YR7/4 にふい黄橙	中・並	細・少						1/8 未満	概報 H13 2・42
595	5区	縄文包 含層	下層	深鉢	楕円文	ナヅ	ナヅ	7.5YR7/4 にふい橙	7.5YR7/4 にふい橙	粗・並							1/8 未満	
596	5区	縄文包 含層	下層	深鉢	楕円文	ナヅ	ナヅ	10YR6/3 にふい黄橙	10YR6/3 にふい黄橙	中・多							1/8 未満	
597	5区	縄文包 含層	下層	深鉢	楕円文	ナヅ	ナヅ	10YR5/1 褐灰	10YR5/1 褐灰	粗・多	中・少						1/8 未満	
598	5区	縄文包 含層	下層	深鉢	楕円文	ナヅ	ナヅ	10YR7/4 にふい黄橙	7.5YR5/6 明赤褐	粗・多							1/8 未満	
599	5区	縄文包 含層	下層	深鉢	楕円文	ナヅ	ナヅ	7.5YR6/4 にふい橙	10YR7/2 にふい黄橙	中・並							1/8 未満	
600	5区	縄文包 含層	下層	深鉢	楕円文	ナヅ	ナヅ	7.5YR5/4 にふい褐	7.5YR6/6 橙	粗・多	細・少						1/8 未満	

第28表 本村中遺跡出土土器観察表(17)

報文 番号	地区 名	遺構名	層位	器種	文様・調整		色調		胎土					法量 (cm)				残存率	備考	
					文様等	外面	内面	外部	内部	石英・ 長石	赤色粒	角閃石	雲母	砂粒	口径	器高	底径			長さ
601	5区	縄文包 含層	下層	深鉢	楕円文	ナデ	ナデ	10YR7/2 にぶい黄橙	10YR5/4 粗・少	粗・少									1/8 未満	
602	5区	縄文包 含層	下層	深鉢	楕円文	ナデ	ナデ	7.5YR6/6 にぶい黄橙	中・並	中・少									1/8 未満	
603	5区	縄文包 含層	下層	深鉢	楕円文	ナデ	ナデ	5YR5/4 にぶい赤褐	粗・多	細・並									1/8 未満	
604	5区	縄文包 含層	下層	深鉢	楕円文	板ナデ	板ナデ	10YR5/3 にぶい黄褐	中・並	細・多									1/8 未満	
605	5区	縄文包 含層	下層	深鉢	楕円文(大形)	ナデ	ナデ	10YR7/4 にぶい黄橙	中・並										1/8 未満	
606	5区	縄文包 含層	下層	深鉢	楕円文(大形)	ナデ	ナデ	7.5YR5/4 にぶい褐	中・多										1/8 未満	
607	5区	縄文包 含層	下層	深鉢	楕円文	沈線状 後ナデ	ナデ	10YR6/3 にぶい黄橙	中・並	細・少									1/8 未満	
608	5区	縄文包 含層	下層	深鉢	楕円文	ナデ	ナデ	10YR7/3 にぶい黄橙	中・多	細・少									1/8 未満	
609	5区	縄文包 含層	下層	深鉢	格子目文	ナデ	ナデ	7.5YR6/4 にぶい黄橙	中・並	細・少									1/8 未満	
610	5区	縄文包 含層	下層	深鉢	楕円文	板ナデ	板ナデ	7.5YR7/4 にぶい橙	中・多	細・少									1/8 未満	
611	5区	縄文包 含層	下層	深鉢	楕円文(格子 目状)	板ナデ	板ナデ	7.5YR6/4 にぶい橙	中・多										1/8 未満	
612	5区	縄文包 含層	下層	深鉢	楕円文(格子 目状)	ナデ	ナデ	7.5YR5/4 にぶい黄褐	中・多										1/8 未満	
613	5区	縄文包 含層	下層	深鉢	楕円文(格子 目状)	ナデ	ナデ	5YR6/6 にぶい橙	中・少										1/8 未満	
614	5区	縄文包 含層	下層	深鉢	楕円文(格子 目状)	ナデ	ナデ	7.5YR6/4 にぶい橙	中・少										1/8 未満	
615	5区	縄文包 含層	下層	深鉢	楕円文(格子 目状)	ナデ	ナデ	10YR5/3 にぶい黄橙	中・多	細・多									1/8 未満	
616	5区	縄文包 含層	下層	深鉢	刻目隆帯文	ナデ	ナデ	7.5YR7/4 にぶい黄褐	中・並	細・並									1/8 未満	
617	5区	縄文包 含層	下層	深鉢	山形文、沈線 文	ナデ	ナデ	10YR3/1 黒褐	粗・多	細・少									1/8 未満	
618	5区	縄文包 含層	下層	深鉢	沈線文	ナデ	ナデ	10YR6/3 にぶい黄橙	中・並										1/8 未満	
619	5区	縄文包 含層	下層	深鉢	沈線文	ナデ	ナデ	10YR8/4 浅黄橙	中・並										1/8 未満	
620	5区	縄文包 含層	下層	深鉢	沈線文	ナデ	ナデ	2.5Y7/2 黄灰	中・少										1/8 未満	
621	5区	縄文包 含層	下層	深鉢	沈線文	沈線状 ナデ	ナデ	7.5YR5/1 灰黄褐	中・並										1/8 未満	
622	5区	縄文包 含層	下層	深鉢	沈線文	ナデ	ナデ	7.5YR7/4 にぶい橙	中・少										1/8 未満	
623	5区	縄文包 含層	下層	深鉢	沈線文	ナデ	ナデ	10YR7/3 にぶい黄橙	中・並	細・少									1/8 未満	
624	5区	縄文包 含層	下層	深鉢	燃糸文	ナデ	ナデ	5YR4/4 にぶい赤褐	粗・多										1/8 未満	
625	5区	縄文包 含層	下層	深鉢	隆帯	ナデ	ナデ	10YR7/4 にぶい黄橙	中・少										1/8 未満	

第29表 本村中遺跡出土土器観察表(18)

報文番号	地区名	遺構名	層位	器種	文様・調整		色調		胎土				法量 (c m)				残存率	備考		
					文様等	外面	内面	外部	内部	石英・長石	赤色粒	角閃石	雲母	砂粒	口径	器高			底径	長さ
626	5区	縄文包 含層	下層	深鉢	三角形突起、 細沈線	ナ	ナ	5YR6/6 5YR6/6	5YR6/6 5YR6/6	粗・並									1/8 未満	
627	5区	縄文包 含層	下層	深鉢	ナ	板ナ	板ナ	10YR5/3 10YR5/3	10YR6/3 10YR6/3	中・並									1/8 未満	晚期混在
628	5区	縄文包 含層	下層	深鉢	二枚貝 条痕	板ナ	板ナ	10YR5/3 10YR5/3	10YR5/3 10YR5/3	中・多	中・少								1/8 未満	晚期混在
629	5区	縄文包 含層	下層	浅鉢	リボン状突起 起、沈線	ナ	ナ	10YR7/3 10YR7/3	10YR6/2 10YR6/2	細・少									2/8	晚期混在
630	5区	縄文包 含層	下層	浅鉢	ナ	板ナ	板ナ	10YR5/2 10YR5/2	10YR7/3 10YR7/3	中・並									1/8 未満	晚期混在
631	5区	縄文包 含層	下層	浅鉢	沈線	ナ	ナ	2.5Y5/2 2.5Y5/2	暗 10YR6/3	中・多									1/8 未満	晚期混在
632	5区	縄文包 含層	下層	深鉢	ナ	板ナ	板ナ	10YR6/3 10YR6/3	2.5Y6/2 2.5Y6/2	中・多									8/8	晚期混在
633	5区	縄文包 含層	下層	深鉢	ナ	ナ	ナ	10YR7/4 10YR7/4	N3/暗 10YR6/3	粗・多									5/8	晚期混在
634	5区	縄文包 含層	下層	深鉢	刻目突帯文	ナ	ナ	7.5YR5/4 7.5YR5/4	10YR6/3 10YR6/3	中・並									1/8 未満	晚期混在
635	5区	縄文包 含層	下層	深鉢	刻目突帯文	ナ	ナ	2.5Y8/2 2.5Y8/2	灰 2.5Y7/1	中・多	細・並								1/8 未満	晚期混在
636	5区	縄文包 含層	下層	深鉢	刻目突帯文	ナ	ナ	10YR5/2 10YR5/2	10YR5/2 10YR5/2	中・並									1/8 未満	晚期混在
637	5区	縄文包 含層	下層	深鉢	刻目突帯文	ナ	ナ	10YR6/3 10YR6/3	10YR6/3 10YR6/3	中・多									1/8 未満	晚期混在
638	5区	縄文包 含層	下層	深鉢	刻目突帯文	ナ	ナ	7.5YR6/4 7.5YR6/4	10YR7/4 10YR7/4	中・多									1/8 未満	晚期混在
695	5区	縄文包 含層	上層	深鉢	精円文、内面 斜行沈線文	ナ	ナ	7.5YR5/4 7.5YR5/4	10YR8/3 10YR8/3	中・多									1/8 未満	
696	5区	縄文包 含層	上層	深鉢	精円文、内面 斜行沈線文	ナ	ナ	10YR4/3 10YR4/3	10YR7/2 10YR7/2	中・並									1/8 未満	
697	5区	縄文包 含層	上層	深鉢	精円文、内面 斜行沈線文	ナ	ナ	10YR5/2 10YR5/2	5YR5/6 5YR5/6	中・多									1/8 未満	
698	5区	縄文包 含層	上層	深鉢	精円文、内面 斜行沈線文	ナ	ナ	7.5YR6/3 7.5YR6/3	7.5YR6/3 7.5YR6/3	中・並									1/8 未満	
699	5区	縄文包 含層	上層	深鉢	精円文、内面 斜行沈線文	ナ	ナ	7.5YR5/4 7.5YR5/4	10YR7/4 10YR7/4	中・少									1/8 未満	
700	5区	縄文包 含層	上層	深鉢	精円文、内面 斜行沈線文	ナ	ナ	10YR7/6 10YR7/6	10YR7/3 10YR7/3	中・多									1/8 未満	
701	5区	縄文包 含層	上層	深鉢	精円文、内面 斜行沈線文	ナ	ナ	7.5YR6/4 7.5YR6/4	10YR7/3 10YR7/3	粗・多									1/8 未満	
702	5区	縄文包 含層	上層	深鉢	精円文	ナ	ナ	7.5YR5/4 7.5YR5/4	10YR7/4 10YR7/4	粗・多									1/8 未満	
703	5区	縄文包 含層	上層	深鉢	精円文	ナ	ナ	10YR7/4 10YR7/4	10YR6/4 10YR6/4	粗・多									1/8 未満	
704	5区	縄文包 含層	上層	深鉢	精円文、円形 刺突文	ナ	ナ	7.5YR7/6 7.5YR7/6	7.5YR7/6 7.5YR7/6	中・多									1/8 未満	
705	5区	縄文包 含層	上層	深鉢	形複合文	ナ	ナ	10YR6/3 10YR6/3	10YR6/3 10YR6/3	中・並									1/8 未満	
706	5区	縄文包 含層	上層	深鉢	条痕文、端面 押捺縄文	板ナ	板ナ	5YR6/6 5YR6/6	10YR8/3 10YR8/3	中・並	細・少								1/8 未満	

第30表 本村中遺跡出土土器観察表(19)

報文 番号	地区 名	遺構名	層位	器種	文様・調整		色調		胎土						法量 (cm)				残存率	備考
					文様等	外面	内面	外部	内部	石英・ 長石	赤色粒	角閃石	雲母	砂粒	口径	器高	底径	長さ		
707	5区	縄文包 含層	上層	深鉢	平行線文		ハケム状 工具に よるナリ	10YR6/3 にぶい黄橙	10YR6/3 粗・多 にぶい黄橙										1/8 未満	
708	5区	縄文包 含層	上層	深鉢	楕円文、内面 斜行洗線文	ナリ		7.5YR5/4 にぶい褐	10YR7/6 明黄褐										1/8 未満	
709	5区	縄文包 含層	上層	深鉢	楕円文(格子 目状)	ナリ		10YR5/3 にぶい黄褐	2.5Y6/3 にぶい黄										1/8 未満	
710	5区	縄文包 含層	上層	深鉢	楕円文、内面 斜行洗線文	ナリ		10YR5/3 にぶい黄褐	10YR4/2 灰黄褐										1/8 未満	
711	5区	縄文包 含層	上層	深鉢	楕円文			7.5YR6/4 にぶい橙	2.5YR7/8 中・少										1/8 未満	
712	5区	縄文包 含層	上層	深鉢	楕円文、内面 斜行洗線文	ナリ		10YR5/2 灰黄褐	2.5Y7/3 浅中・多 黄										1/8 未満	
713	5区	縄文包 含層	上層	深鉢	楕円文(格子 目状)、内面 斜行洗線文	ナリ		7.5YR6/6 にぶい黄橙	10YR6/3 粗・多 にぶい黄橙										1/8 未満	
714	5区	縄文包 含層	上層	深鉢	楕円文	ナリ		5YR7/8 橙	7.5YR5/2 中・並										1/8 未満	
715	5区	縄文包 含層	上層	深鉢	楕円文	板ナリ		5YR7/6 橙	5YR7/6 橙										1/8 未満	
716	5区	縄文包 含層	上層	深鉢	楕円文	ナリ		7.5YR7/3 にぶい橙	7.5YR6/6 中・並										1/8 未満	
717	5区	縄文包 含層	上層	深鉢	楕円文	板ナリ		5YR4/4 にぶい赤褐	10YR4/3 にぶい黄褐										1/8 未満	
718	5区	縄文包 含層	上層	深鉢	楕円文	ナリ		7.5YR4/3 にぶい褐	7.5YR5/4 粗・多 にぶい褐										1/8 未満	(39.0)
719	5区	縄文包 含層	上層	深鉢	楕円文	板ナリ		10YR7/2 にぶい黄橙	10YR7/2 中・並										1/8 未満	
720	5区	縄文包 含層	上層	深鉢	楕円文	ナリ		2.5YR6/6 にぶい黄橙	10YR6/3 中・並										1/8 未満	
721	5区	縄文包 含層	上層	深鉢	楕円文(格子 目状)	ナリ		10YR7/4 にぶい黄橙	10YR6/4 中・並										1/8 未満	
722	5区	縄文包 含層	上層	深鉢	楕円文	ナリ		7.5YR5/6 明褐	10YR6/2 中・並										1/8 未満	
723	5区	縄文包 含層	上層	深鉢	楕円文	ナリ		2.5YR5/6 明赤褐	10YR5/2 粗・多										1/8 未満	
724	5区	縄文包 含層	上層	深鉢	楕円文	板ナリ		10YR6/3 にぶい黄橙	7.5YR6/6 粗・多										1/8 未満	
725	5区	縄文包 含層	上層	深鉢	楕円文	ナリ		10YR4/2 にぶい黄橙	7.5YR5/4 粗・多										1/8 未満	
726	5区	縄文包 含層	上層	深鉢	楕円文	ナリ		7.5YR5/2 にぶい橙	7.5YR6/4 中・多										1/8 未満	
727	5区	縄文包 含層	上層	深鉢	楕円文	板ナリ		10YR3/1 黒褐	7.5YR5/4 粗・多 にぶい褐										1/8 未満	
728	5区	縄文包 含層	上層	深鉢	楕円文(格子 目状)	板ナリ		10YR6/3 にぶい黄橙	2.5Y7/3 浅中・多 黄										1/8 未満	
729	5区	縄文包 含層	上層	深鉢	楕円文	ナリ		10YR7/3 にぶい黄橙	5YR6/6 中・多										1/8 未満	
730	5区	縄文包 含層	上層	深鉢	楕円文(格子 目状)	ナリ		10YR6/3 にぶい黄橙	10YR6/3 中・多 にぶい黄橙										1/8 未満	

第31表 本村中遺跡出土土器観察表(20)

報文 番号	地区 名	遺構名	層位	器種	文様・調整		色調		胎土				法量 (cm)					備考		
					文様等	外面	内面	外部	内部	石英・ 長石	赤色粒	角閃石	雲母	砂粒	口径	器高	底径		長さ	幅
731	5区	縄文包 含層	上層	深鉢	楕円文		板ナ ⁺	7.5YR6/6 橙	7.5YR6/6 橙	中・多									1/8 未満	
732	5区	縄文包 含層	上層	深鉢	楕円文		ナ ⁺	7.5YR4/3 灰褐	7.5YR5/2 中・並										1/8 未満	
733	5区	縄文包 含層	上層	深鉢	楕円文		板ナ ⁺	2.5Y6/1 黄粗・並	2.5Y6/1 黄粗・並										1/8 未満	
734	5区	縄文包 含層	上層	深鉢	内外面楕円文 (小形)		ナ ⁺	7.5YR7/6 灰白	10YR8/2 中・並										1/8 未満	
735	5区	縄文包 含層	上層	深鉢	楕円文(小形)	指ナ ⁺		7.5YR5/4 にふい褐	7.5YR6/6 橙	中・並									1/8 未満	
736	5区	縄文包 含層	上層	深鉢	楕円文(小形)	ナ ⁺		5YR5/6 赤褐	5YR6/6 橙	中・並									1/8 未満	
737	5区	縄文包 含層	上層	深鉢	楕円文(小形)	板ナ ⁺		10YR5/4 明褐	7.5YR5/6 中・多										1/8 未満	
738	5区	縄文包 含層	上層	深鉢	楕円文(小形)	ナ ⁺		10YR6/6 明黄褐	10YR6/3 細・少										1/8 未満	
739	5区	縄文包 含層	上層	深鉢	楕円文(小形)	ナ ⁺		2.5YR6/6 橙	5YR7/8 中・多										1/8 未満	
740	5区	縄文包 含層	上層	深鉢	楕円文(小形)	ナ ⁺		10YR6/3 にふい黄橙	10YR6/3 中・少										1/8 未満	
741	5区	縄文包 含層	上層	深鉢	楕円文(小形)	ナ ⁺		5YR6/6 橙	5YR6/6 中・多										1/8 未満	
742	5区	縄文包 含層	上層	深鉢	内外面擦糸文			10YR7/4 にふい黄橙	10YR7/4 中・少										1/8 未満	
743	5区	縄文包 含層	上層	深鉢	刻目隆帯、押 引沈線文	ナ ⁺		7.5YR6/4 にふい橙	10YR8/4 細・少										1/8 未満	
744	5区	縄文包 含層	上層	深鉢	三角形突起	ナ ⁺		10YR6/3 にふい黄橙	10YR6/3 中・並										1/8 未満	
745	5区	縄文包 含層	上層	深鉢	三角形突起	ナ ⁺		5YR6/6 褐	7.5YR4/3 中・並										1/8 未満	
746	5区	縄文包 含層	上層	深鉢	二枚貝殻条痕	板ナ ⁺		2.5Y5/3 黄褐	2.5Y4/2 暗	中・多									1/8 未満	晩期
747	5区	縄文包 含層	上層	浅鉢	沈線	ナ ⁺		2.5Y5/2 灰黄	2.5Y4/2 暗	中・多									1/8 未満	晩期
794	5区	縄文包 含層	トレンチ部分	深鉢	楕円文(格子 目状)	ナ ⁺		10YR6/3 にふい黄橙	10YR6/3 中・並										1/8 未満	
795	5区	縄文包 含層	SD507 混在	浅鉢	条痕波状文	ナ ⁺		10YR4/3 にふい黄褐	7.5YR4/4 中・少										1/8	
796	5区	縄文包 含層	SD507 混在	浅鉢	内面段	ナ ⁺		10YR5/2 灰黄褐	10YR5/1 細・並										1/8 未満	晩期

第32表 本村中遺跡出土土器観察表(21)

報文 番号	地区名	遺構名	層位	種類	器種	文様・調整		色調		胎土							残存率	備考		
						文様等	外面	内面	外部	内部	石英・ 長石	赤色粒	角閃石	雲母	砂粒	口径			器高	底径
810	2区	SP201		土師器	鉢	ヨコテ	ヨコテ	10YR6/4に ふい黄橙	5YR7/8橙	細・少									1/8	
811	2区	SK204		弥生土器	鉢	剥離		10YR7/2に ふい黄橙	10YR7/2に ふい黄橙	細・少									7/8	
812	2区	S X203		土師器	鉢	マツ	マツ	7.5YR4/4褐	7.5YR4/4褐	細・少		細・少							1/8未満	
813	2区	SD207		弥生土器	壺	ヨコテ、ナテ	ヨコテ、板ナテ 、ハカズリ	2.5Y8/3 浅 黄	2.5Y8/3 浅 黄	粗中									1/8	
814	2区	SD207		弥生土器	壺	板ナテ、後ヨコテ 、ハカ	板ナテ、後ヨコテ 、指ナテ	10YR6/3に ふい黄橙	10YR6/3に ふい黄橙	中多									1/8	
815	2区	SD207		弥生土器	壺	指ナテ、マツ、ハカ	指ナテ、マツ、ハカ	7.5YR8/6 浅 黄橙	7.5YR8/6 浅 黄橙	中少									4/8	
816	2区	SD207		弥生土器	壺	マツ	マツ	10YR7/4に ふい黄橙	7.5YR6/6橙	中並									1/8未満	胎土に結 晶片岩含有 (阿波産)
817	2区	SD207		小型 丸底 壺	弥生土器	マメツ、ハカス、 板ナテ	マメツ、ハカス、 指ナテ	2.5Y8/2 灰 白	10YR7/4に ふい黄橙	中並		細・少							8/8	
818	2区	SD207		弥生土器	甕	ヨコテ、ハカス、 タテ、マツ	ヨコテ、指ナテ 、後ハカス、ハカ ズリ、板ナテ	10YR6/4に ふい黄橙	5YR8/4 淡 橙	粗多									6/8	
819	2区	SD207		弥生土器	甕	ヨコテ、ハカス、 後ハカズリ	ヨコテ、指ナテ 、後ハカズリ	7.5YR5/4に ふい褐	7.5YR5/4に ふい褐	中並		細・並							2/8	香東山下 流域産
820	2区	SD207		弥生土器	甕	ヨコテ、ハカス、 マツ	マメツ、ナテ、 指ナテ	2.5Y8/3 淡 黄	2.5Y8/3 淡 黄	中多									1/8	
821	2区	SD207		弥生土器	甕	ヨコテ、マツ、 指ナテ、ナテ、 マツ	ヨコテ、マツ、 指ナテ、マツ、 ハカズリ	2.5Y7/6 明 黄褐	2.5Y7/6 明 黄褐	中並		細・少							3/8	
822	2区	SD207		弥生土器	甕	ヨコテ、ハカス	ヨコテ、指ナテ、 ハカズリ	10YR8/3 浅 黄橙	10YR8/3 浅 黄橙	中並		細・並							1/8	
823	2区	SD207		弥生土器	甕	ヨコテ、タテ	ヨコテ、指ナテ、 ナテ	10YR8/3 浅 黄橙	10YR8/3 浅 黄橙	中並		細・少							2/8	
824	2区	SD207		弥生土器	甕	ヨコテ、ハカス、 後ナテ	ヨコテ、ハカス、 ハカズリ	10YR8/3 浅 黄橙	7.5YR8/4 浅 黄橙	中並									2/8	
825	2区	SD207		弥生土器	甕	ハカス	ハカス	10YR6/4に ふい黄橙	10YR6/4に ふい黄橙	粗中									1/8未満	吉備産 凝 凹線8条
826	2区	SD207		弥生土器	甕	ヨコテ、ハカス	ヨコテ、マツ	7.5YR6/6橙	7.5YR6/6橙	中並									2/8	
827	2区	SD207		弥生土器	甕	ナテ、板ナテ、 後ナテ	ナテ、ハカス	10YR7/3に ふい黄橙	10YR6/1 褐 灰	中多		細・少							2/8	
828	2区	SD207		弥生土器	甕	マツ	マツ	10YR6/3に ふい黄橙	10YR5/4に ふい黄褐	中多									1/8未満	
829	2区	SD207		弥生土器	甕	ヨコテ、ハカス	ヨコテ、ハカス	10YR6/4に ふい黄橙	10YR6/4に ふい黄橙	細少									1/8未満	
830	2区	SD207		弥生土器	甕	ヨコテ、ハカス	ヨコテ、板ナテ	10YR7/3に ふい黄橙	10YR7/3に ふい黄橙	中並									1/8	
831	2区	SD207		弥生土器	甕	ヨコテ、マツ	ヨコテ、マツ	2.5Y7/7 浅 黄	2.5Y7/7 浅 黄	中並									1/8未満	
832	2区	SD207		弥生土器	甕	ヨコテ、ハカス	ヨコテ、ハカス、 マツ	10YR7/4に ふい黄橙	10YR7/4に ふい黄橙	中少									1/8	

第 33 表 本村中遺跡出土土器観察表 (22)

報文 番号	地区名	遺構名	層位	種類	器種	文様・調整		色調		胎土						法量 (c m)			残存率	備考
						文様等	外面	内面	外部	内部	石英・ 長石	赤色粒	角閃石	雲母	砂粒	口径	器高	底径		
833	2 区	SD207		弥生土器	甕	マツ	ハケ	10YR8/4 浅黄橙	10YR8/4 浅黄橙	中									1/8	
834	2 区	SD207		弥生土器	甕	エコテ	エコテ	10YR6/4 に ふい黄橙	10YR6/4 に ふい黄橙	中多	細・少								1/8	
835	2 区	SD207		弥生土器	甕	ハケ	ナテ、ハケスリ 後ハケ	2.5Y8/3 淡黄	2.5Y8/3 淡黄	中並									1/8	
836	2 区	SD207		弥生土器	甕	マツ	ナテ、板ナテ	2.5Y5/3 黄褐	7.5YR8/4 浅黄橙	中・少									1/8	
837	2 区	SD207		弥生土器	甕	エコテ、タキ (メ)	エコテ、 メ	10YR7/3 に ふい黄橙	10YR7/3 に ふい黄橙	中並									1/8	
838	2 区	SD207		弥生土器	甕	エコテ	エコテ	10YR4/6 褐	10YR3/1 黒	中多	細・多								1/8未満	貼付突帯 (西部類 戸内系)
839	2 区	SD207		弥生土器	鉢	エコテ	エコテ、 エ後ハケ	10YR7/3 に ふい黄橙	10YR7/3 に ふい黄橙	中多	中・少					10.5	5.0		4/8	
840	2 区	SD207		弥生土器	鉢	マツ、 指ナテ	マツ、 指ナテ	5Y8/2 灰白	5Y8/2 灰白	中多	中・少					9.3	4.6		8/8	
841	2 区	SD207		弥生土器	鉢	エコテ	エコテ、 一部ハケ	10YR7/3 に ふい黄橙	10YR8/2 灰	粗多	細・少					8.0	5.2		8/8	
842	2 区	SD207		弥生土器	鉢	エコテ	エコテ、 指ナテ	10YR7/2 に ふい黄橙	10YR8/2 灰	中多	中・少	細・少				16.8			2/8	
843	2 区	SD207		弥生土器	鉢	マツ	マツ、 指ナテ	7.5YR8/4 浅黄橙	2.5Y8/2 灰	中多						18.1			1/8未満	
844	2 区	SD207		弥生土器	鉢	エコテ	エコテ、 エ後ハケ	10YR7/3 に ふい黄橙	2.5Y7/3 浅黄	中並	細・少								1/8未満	
845	2 区	SD207		弥生土器	鉢	マツ、 板ナテ	マツ、 板ナテ	2.5Y7/3 浅黄	2.5Y5/6 明赤褐	粗少	細・少				8.9	5.0	2.2		8/8	
846	2 区	SD207		弥生土器	鉢	エコテ	エコテ、 エ、ナテ	10YR7/4 に ふい黄橙	10YR7/4 に ふい黄橙	中多						5.6			3/8	
847	2 区	SD207		弥生土器	甕	ハケ	ハケ	10YR5/4 に ふい黄橙	10YR3/2 黒	粗多					6.3				8/8	
848	2 区	SD207		弥生土器	甕	タテ後ハケ	ハケスリ	10YR8/3 浅黄橙	10YR8/2 灰	中多					3.3				8/8	
849	2 区	SD207		弥生土器	壺	ハケスリ	ハケ、 マツ	2.5Y8/3 淡黄	10YR4/1 褐	中多					5.0				8/8	
850	2 区	SD207		弥生土器	甕	ハケ	ハケスリ	10YR7/2 に ふい黄橙	2.5Y3/1 黒	中多					(4.5)				3/8	細棒状の絵 画を彫刻
851	2 区	SD207		弥生土器	甕	ハケ	ハケスリ	10YR7/3 に ふい黄橙	10YR7/3 に ふい黄橙	中多					4.0				8/8	
852	2 区	SD207		弥生土器	甕	ハケ	ハケ、 ナテ	10YR7/3 に ふい黄橙	10YR8/4 浅黄橙	粗多	中・並				3.6				8/8	
853	2 区	SD207		弥生土器	甕	ハケ	ハケ	7.5YR5/4 に ふい黄橙	10YR8/4 浅黄橙	中並					4.6				8/8	
854	2 区	SD207		弥生土器	甕	ハケ	ハケ	2.5Y7/6 明黄褐	10YR7/6 明黄褐	粗並					8.7				8/8	
855	2 区	SD207		弥生土器	甕	マツ、 ナテ	マツ、 ナテ	2.5YR7/8 明赤褐	2.5YR5/8 明赤褐	中多					(3.1)				2/8	
856	2 区	SD207		製塩土器		タテ、 指ナテ	板ナテ	10YR4/3 に ふい黄橙	10YR4/3 に ふい黄橙	中多					(3.6)				8/8	
857	3 区	SD301		弥生土器	甕	エコテ、 マツ	エコテ、 マツ	10YR5/4 に ふい黄橙	10YR5/4 に ふい黄橙	中並	細・多								1/8未満	

第34表 本村中遺跡出土土器観察表(23)

報文 番号	地区名	遺構名	層位	種類	器種	文様・調整		色調		胎土						法量 (cm)			残存率	備考		
						文様等	外面	内面	外部	内部	石英・ 長石	赤色粒	角閃石	雲母	砂粒	口径	器高	底径			長さ	幅
858	3区	SD301		製塩土器			指押、ナデ	マツ	5YR6/6 橙	5YR6/6 橙								(4.7)			2/8	
859	3区	SD303		弥生土器 壺	小型		マツ	マツ	10YR4/3 に ふい黄褐	10YR3/2 黒 中並											1/8	
860	3区	SD303		弥生土器 壺			マツ	マツ	7.5YR8/8 黄 橙	7.5YR8/8 黄 中並											1/8未満	
861	3区	SD303		弥生土器 甕			ヨコテ	ヨコテ	10YR6/6 明 黄褐	10YR6/6 明 中並								(18.8)			1/8未満	
862	3区	SD303		弥生土器 甕			マツ	マツ	10YR7/6 明 黄褐	10YR7/6 明 中多											1/8未満	
863	3区	SD303		弥生土器 甕			ヨコテ、ハナ	ヨコテ	10YR7/4 に ふい黄橙	10YR8/3 浅 黄橙								(14.5)			1/8	
864	3区	SD303		弥生土器 甕			ヨコテ、マツ、 板テ	ヨコテ、マツ、 板テ	7.5YR8/4 浅 黄橙	10YR8/4 浅 中少											1/8未満	
865	3区	SD303		弥生土器 鉢			指押、ハナ	ハナ、指押、 ナデ、マツ	7.5YR6/4 に ふい橙	7.5YR6/4 に 中少											1/8未満	片口
866	3区	SD303		製塩土器			指押、ナデ	剥離	10YR7/4 に ふい黄橙	10YR7/4 に 中並								4.6			8/8	
867	3区	SD303		製塩土器			指押、後テ	マツ	7.5YR6/4 に ふい橙	10YR6/4 に 中少								4.7			8/8	
868	3区	SD303		管状土甌			指押、後テ		10YR4/4 褐											中・多	8/8	土師質 (247.8 g)
869	3区	SD304		土師器	甕		指押、後ヨコテ 、マツ	マツ	5YR5/4 に ふい赤褐	5YR5/4 に 中並											1/8	
870	3区	SD304		土師器	甕		ナ	ナ	10YR6/4 に ふい黄橙	10YR6/4 に 中並											1/8未満	
871	3区	SD304		土師器	甕		ヨコテ、マツ、 ハナ	マツ、ハナ、 ナ	10YR5/4 に ふい黄褐	10YR5/4 に 中並											1/8未満	
872	3区	SD304		製塩土器			カタ、指押、 後テ	板テ	10YR6/4 に ふい黄橙	10YR6/4 に 中多								4.8			8/8	
873	3区	SD304		製塩土器			指押、ナデ	剥落	5YR6/4 に ふい橙	5YR6/4 に 中多								(4.6)			4/8	
874	3区	SD304		製塩土器			指押、後テ		7.5YR5/4 に ふい赤褐	7.5YR5/4 に 中多								5.0			4/8	
875	3区	SD304		製塩土器			指押、後テ	板テ	5YR6/4 に ふい橙	5YR6/4 に 中並								(4.8)			4/8	
876	3区	SD304		製塩土器			カタ、指押、 後テ	指押、後テ	10YR5/3 に ふい黄褐	10YR5/3 に 中多								3.1			8/8	
877	3区	SD304		弥生土器	甕		マツ	マツ	7.5YR6/6 橙 赤褐	7.5YR5/8 明 細少											1/8未満	
878	3区	SD305		弥生土器	甕		ヨコテ、マツ	ヨコテ、板テ 、マツ	10YR6/4 に ふい黄橙	10YR6/4 に 中多											1/8未満	
879	3区	SD305		製塩土器			指押、後テ	ナ	10YR5/2 灰 黄褐	10YR5/2 灰 中並								5.1			8/8	
880	3区	SD305		製塩土器			指押、マツ	マツ	10YR7/4 に ふい黄橙	10YR4/1 褐 中多								5.0			7/8	
881	3区	SD305		製塩土器			指押、後テ		2.5Y7/3 浅 黄	2.5Y7/3 浅 中少								5.3			8/8	
882	3区	SD307		弥生土器	高杯		ヨコテ、ハナ	ヨコテ、ハナ	7.5YR4/4 褐	7.5YR4/4 褐 中少											6/8	香東川下 流域産

第 35 表 本村中遺跡出土土器観察表 (24)

報文 番号	地区名	遺構名	層位	種類	器種	文様・調整		色調		胎土						残存率	備考				
						文様等	外面	内面	外部	内部	石英・ 長石	赤色粒	角閃石	雲母	砂粒			口径	器高	底径	長さ
883	3 区	SD307		弥生土器	甕		ナデ、タテ	ハケ	2.5Y8/2 灰 白	2.5Y8/2 灰 白	中・細・少								1/8 未満		
884	2 区	SR203		弥生土器	壺		ナデ、ハケ	ナデ、板ナデ	10YR7/3 に ぶい黄橙	10YR8/2 灰 白	中・少								1/8 未満		
885	2 区	SR203		弥生土器	甕		ヨコナデ、ハケ	ヨコナデ、ハケ 指ナデ、ハケ 指ナデ、ハケ	10YR7/3 に ぶい黄橙	10YR7/3 に ぶい黄橙	中・細・少	細・多							2/8		
886	2 区	SR203		弥生土器	甕		ヨコナデ、指ナ デ、板ナデ、タ テ	ハケ、指ナ デ、指ナ デ、板ナ デ、ハケ	10YR7/2 に ぶい黄橙	10YR7/3 に ぶい黄橙	中・少									1/8	
887	2 区	SR203		弥生土器	甕		ナメ	ハケ	10YR8/3 浅 黄橙	10YR7/2 に ぶい黄橙	中・中・少								1/8		
888	2 区	SR203		弥生土器	鉢		指ナデ、ナ メ、板ナ デ、ナ メ	ハケ	10YR3/2 黒 褐	2.5Y7/3 浅 黄	中・少					17.1	8.7	3.7	7/8		
889	2 区	SR203		弥生土器	高杯		ヨコナデ、ハ ラカ	ヨコナデ、板ナ デ、ハ ラカ	2.5Y7/3 浅 黄	2.5Y7/3 浅 黄	中・少						(18.7)		1/8		
890	2 区	SR203		弥生土器	壺		ヨコナデ、ナ メ、ハ ラカ	ヨコナデ、ナ メ、ハ ラカ	10YR7/3 に ぶい黄橙	10YR7/3 に ぶい黄橙	中・細・少					(21.6)			1/8		
891	2 区	SR203		弥生土器	壺		ヨコナデ、ハ ケ	ヨコナデ、ナ メ、ハ ラカ	10YR7/3 に ぶい黄橙	10YR7/3 に ぶい黄橙	中・中	細・少				(16.9)			1/8		
892	2 区	SR203		弥生土器	壺		ヨコナ デ	ヨコナ デ	10YR7/3 に ぶい黄橙	10YR7/4 に ぶい黄橙	中・細・並	細・少				(16.4)			2/8		
893	2 区	SR203		弥生土器	甕		ナ メ、指ナ デ、ナ メ、タ テ	ハケ、指ナ デ、ナ メ、タ テ	10YR6/2 灰 黄褐	10YR6/3 に ぶい黄橙	中・中・少	細・少				(16.0)			2/8		
894	2 区	SR203		弥生土器	甕		ヨコナ デ、ハ ケ	ヨコナ デ、ハ ケ	10YR7/3 に ぶい黄橙	10YR7/3 に ぶい黄橙	中・中・少	細・少				(18.0)			1/8		
895	2 区	SR203		弥生土器	甕		指ナ デ、ヨ コナ デ、ハ ケ	ハケ、指ナ デ、ヨ コナ デ、ハ ケ	10YR7/2 に ぶい黄橙	10YR8/3 浅 黄橙	中・中・少					(18.8)			2/8		
896	2 区	SR203		弥生土器	甕		ナ デ	ナ デ、指ナ デ、ハ ラカ	10YR7/3 に ぶい黄橙	10YR7/3 に ぶい黄橙	中・中	細・少				(12.7)			1/8 未満		
897	2 区	SR203		弥生土器	甕		ナ デ	ナ デ、ナ メ、ハ ラカ	10YR8/3 浅 黄橙	10YR8/3 浅 黄橙	中・中	細・並				(14.8)			2/8		
897	2 区	SR203																			
898	2 区	SR203		弥生土器	甕		ヨコナ デ、ナ メ、タ テ	ヨコナ デ、ナ メ、タ テ	10YR6/3 に ぶい黄橙	10YR6/3 に ぶい黄橙	中・細・少	細・並				(16.0)			3/8		
899	2 区	SR203		弥生土器	甕		ヨコナ デ、タ テ	ハケ、ナ メ、指 ナ デ、板 ナ デ	10YR7/2 に ぶい黄橙	2.5Y7/2 灰 黄	中・中・少					(18.0)			2/8		
900	2 区	SR203		弥生土器	甕		ヨコナ デ、ハ ケ	ハケ、ハ ケ、指 ナ デ、ハ ケ	10YR7/3 に ぶい黄橙	10YR6/2 灰 黄褐	中・細・少					(17.3)			1/8		
901	2 区	SR203		弥生土器	甕		ハケ	ハケ	2.5Y7/2 灰 黄	2.5Y7/3 浅 黄	中・細・並					(18.4)			1/8		
902	2 区	SR203		弥生土器	甕		ナ デ、ハ ケ、タ テ	ハケ、ナ メ、板 ナ デ、ハ ケ	10YR7/3 に ぶい黄橙	10YR4/2 灰 黄褐	中・中					(16.8)			1/8 未満		
903	2 区	SR203		弥生土器	甕		ナ デ、ハ ケ	ナ デ、ハ ケ、ハ ラカ	10YR7/4 に ぶい黄橙	7.5YR6/3 に ぶい黄	中・細・少	細・少				(21.8)			1/8 未満		
904	2 区	SR203		弥生土器	甕		ナ メ、ハ ケ、ハ ラカ	ハケ、ハ ケ、ハ ラカ	10YR6/4 に ぶい黄橙	10YR3/1 黒 褐	中・中・並	細・多				(16.6)			1/8 未満		

第36表 本村中遺跡出土土器観察表(25)

報文 番号	地区名	遺構名	層位	種類	器種	文様・調整		色調		胎土						法量 (c m)			残存率	備考
						文様等	外面	内面	外部	内部	石英・ 長石	赤色粒	角閃石	雲母	砂粒	口径	器高	底径		
905	2区	SR203		弥生土器	甕	ナデ、ナメ、マ マツ		10YR7/4に ふい黄橙	7.5YR7/6 橙	粗並	中・少								1/8	
906	2区	SR203		弥生土器	甕	ナデ、ナメ ハナスリ		10YR8/2灰	10YR8/2灰	中並	中・並								1/8	
907	2区	SR203		弥生土器	鉢	ナデ	ナメ、ナメ	10YR8/4浅 黄橙	10YR7/3に ふい黄橙	中少	細・少								1/8未満	
908	2区	SR203		弥生土器	鉢	ナデ	ナメ、ナメ	10YR7/3に ふい黄橙	10YR7/3に ふい黄橙	中並	細・少								1/8未満	
909	2区	SR203		弥生土器	鉢	板ナデ、ナデ	ナデ	10YR6/3に ふい黄橙	10YR6/3に ふい黄橙	中並	中								6/8	
910	2区	SR203		弥生土器	鉢	指ナデ後ナデ	指ナデ後ナデ	2.5Y8/2灰 白	2.5Y8/2灰 白	細多	中			3.0					5/8	
911	2区	SR203		弥生土器	高杯	マツ	マツ、ナメ後 マツ	10YR8/3浅 黄橙	10YR8/3浅 黄橙	細並	中								1/8未満	
912	2区	SR203		弥生土器	高杯	ナメ、ナメ 後ハナスリ	ナデ、指ナ 後ハナスリ	10YR8/2灰 白	10YR8/2灰 白	細並	中			(17.6)					3/8	3方に円 形透かし
913	2区	SR203		弥生土器	高杯	ナデ、板ナ デ	ナデ、ナメ	7.5YR6/4に ふい橙	7.5YR6/6 橙	中並	中			(13.2)					1/8未満	3方に円 形透かし
914	2区	SR203		弥生土器	高杯	ナメ、指ナ デ	ナメ、指ナ デ	10YR6/6明 黄褐	10YR5/2灰 中並	中並	中								1/8未満	
915	2区	SR203		弥生土器	壺	ナメ、指ナ デ	ナメ後板ナ 指ナ、指ナ エ	2.5Y8/3淡 黄	2.5Y8/3淡 黄	中並	中・少			5.8					8/8	焼成破裂 痕線剥離
916	2区	SR203		弥生土器	甕	ナメ	ナメ	2.5Y3/1黒 褐	10YR7/4に ふい黄橙	中多	中・少								2/8	
917	2区	SR203		弥生土器	壺	指ナ、ナメ ナデ	指ナ、ナメ ナデ	10YR6/4に ふい黄橙	10YR6/4に ふい黄橙	中並	中			3.4					8/8	
918	2区	SR203		弥生土器	甕	ナメ後ナメ、 ナデ	ナメ後ナメ、 ナデ	10YR7/3に ふい黄橙	10YR7/3に ふい黄橙	中多	中・少								8/8	
919	2区	SR203		弥生土器	甕	ナメ、ナメ	ナメ、ナメ	10YR7/3に ふい黄橙	10YR6/4に ふい黄橙	中多	中			3.4					8/8	
920	2区	SR203		弥生土器	甕	ナメ、ナメ	ナメ、ナメ	10YR7/3に ふい黄橙	10YR6/3に ふい黄橙	中並	中			(3.4)					4/8	
921	5区	SB501	SP503	須恵器	坏身	回転ナ デ	回転ナ デ	N7/灰白	N7/灰白										1/8未満	
922	5区	SB501	SP506	土師器	椀	回転ナ、回 転ハナ	回転ナ	2.5Y8/2灰 白	2.5Y7/2灰 白				(4.6)						2/8	
923	5区	SB501	SP502	土師器	皿	回転ナ	回転ナ	5YR7/3に ふい橙	10YR7/2に ふい黄橙										1/8未満	
924	5区	SB502	SP526	緑釉陶器	碗	削り出し高 台	削り出し高 台	10YR8/3浅 黄橙	2.5Y8/2灰 白										1/8未満	剥落
925	5区	SB502	SP523	黑色土器	椀	ナメ、ヨコナ ナデ	ナメ、ヨコナ ナデ	7.5YR6/4に ふい橙	10YR4/2灰 黄褐				(5.0)						1/8	A類
926	5区	SB502	SP534	須恵器	坏	回転ナ、ナ デ	回転ナ	2.5Y8/1灰 白	2.5Y8/1灰 白										1/8	
927	5区	SB502	SP538	土師器	坏	ナメ、ナメ ナデ	ナメ、ナメ ナデ	10YR8/1灰 白	10YR8/1灰 白										1/8未満	
928	5区	SB502	SP515	土師器	皿	ヨコナ	ヨコナ	10YR7/4に ふい黄橙	10YR7/4に ふい黄橙				(11.6)						1/8未満	
929	5区	SB502	SP534	土師器	足釜	指ナ	指ナ	7.5YR6/3に ふい橙											1/8未満	

第37表 本村中遺跡出土土器観察表(26)

報文 番号	地区名	遺構名	層位	種類	器種	文様・調整			色調		胎土					法量 (c m)				残存率	備考
						文様等	外面	内面	外部	内部	石英・ 長石	赤色粒	角閃石	雲母	砂粒	口径	器高	底径	長さ		
930	5区	SE501	②層	磁器	小坏	草花文	染付	施釉	10Y8/1 灰 白	10Y8/1 灰 白							(2.4)			2/8	肥前系
931	5区	SE501		須恵器	坏		回転付、 回転ハサリ後付、 回転ハサリ後付、 ココナ、指ナ、 ハサリ	回転付	2.5Y8/1 灰 白	2.5Y8/1 灰 白							(10.0)			1/8	A類、口 縁部外面 は黒色 B類
932	5区	SK501		黒色土器	椀		ココナ、指ナ、 ハサリ	ココナ、 ハサリ	10YR8/4 浅 黄橙	N2/黒										1/8未満	
933	5区	SK501		黒色土器	椀		ナ	ナ	10YR4/1 褐 灰	2.5Y7/1 灰 白							(6.8)			1/8	
934	5区	SK501		土師器	坏		ナ	ナ	10YR4/3 に ぶい黄褐	10YR4/4 に ぶい黄褐							(8.0)			1/8	
935	5区	SK502		土師器	皿		ナ	ナ	2.5YR5/6 明 赤褐	2.5YR5/6 明 赤褐										1/8	
936	1区	ST101		須恵器	坏		回転付、 ハサリ	回転付	2.5Y8/1 灰 白	2.5Y8/1 灰 白										1/8未満	
937	1区	SD101		陶器	壺		回転付、 然細付着	回転付	7.5Y6/2 灰 オリーブ	N6/灰										1/8	備前系
938	1区	SD101		磁器	碗		染付、砂目 積	施釉、釉剥 カ	5GY8/1 灰 白	N8/灰白							4.0			3/8	
939	1区	SD101		磁器	皿	草木文	染付	回転付、 施釉	10Y8/1 灰 白	10Y8/1 灰 白							(9.8)			1/8	肥前系
940	1区	SD101		陶器	瓶	底面に 墨書	施釉	回転付	2.5Y8/3 淡 黄	2.5Y8/2 灰 白							(6.8)			2/8	京焼風
941	1区	SD101		土師器	小皿		回転付、 回転ハサリ	回転付	7.5YR7/4 に ぶい橙	7.5YR7/4 に ぶい橙							(6.8)			1/8未満	
942	1区	SD101		陶器	小皿		回転付、糸 切り	回転付、後施 釉	2.5YR5/8 明 赤褐	2.5YR5/8 明 赤褐							(2.7)			3/8	
943	1区	SD101		土師器	足釜		ココナ、指ナ、 ハサリ	ココナ、ナ	10YR7/3 に ぶい黄橙	10YR7/3 に ぶい黄橙							(31.8)			1/8未満	
944	1区	SD101		土師器	足釜		ココナ、指ナ、 ハサリ	ココナ、板ナ	10YR6/3 に ぶい黄橙	10YR6/3 に ぶい黄橙							(27.1)			1/8未満	
945	1区	SD101		土師器	足釜		ココナ、指ナ、 ハサリ	ココナ	7.5YR6/4 に ぶい橙	7.5YR6/4 に ぶい橙										1/8未満	
946	1区	SD101		製塩土器			指ナ	ハサリ	5YR6/3 に ぶい橙	7.5YR7/4 に ぶい橙	中・並						4.6			8/8	
947	1区	SD101		須恵器	甕		回転付、 ハサリ	回転付	N6/灰	N5/灰										1/8未満	
953	1区	SD102	下層	土師器	小皿		ナ	ナ	10YR6/2 灰 黄褐	10YR6/2 灰 黄褐							(3.6)			3/8	
954	1区	SD102	下層	陶器	壺		回転付、 ハサリ	回転付	2.5YR4/3 に ぶい赤褐	2.5YR3/1 暗 赤灰							(16.6)			2/8	備前系
955	1区	SD102	下層	陶器	捏鉢		ハサリ、 ハサリ後付	板ナ、 ハサリ	N8/灰白	2.5Y8/1 灰 白							(12.6)			2/8	
956	1区	SD102	下層	瓦質土器	羽釜		ココナ、 ハサリ	ハサリ	N4/灰	N4/灰										1/8未満	
957	1区	SD102	下層	土師質 土器	壺		ココナ、 ハサリ	ココナ、 ハサリ	7.5YR7/6 橙	7.5YR7/6 橙							(20.2)			2/8	
958	1区	SD102	下層	土師質 土器	壺		ココナ、 板ナ	ココナ、 ハサリ	10YR8/3 浅 黄橙	10YR8/3 浅 黄橙							(12.6)			1/8	
959	1区	SD102	下層	土師質 土器	甕		ココナ、 ハサリ	ココナ、 ハサリ後付	2.5Y4/1 黄 灰	10YR5/4 に ぶい黄褐										1/8未満	

第38表 本村中遺跡出土土器観察表(27)

報文 番号	地区名	遺構名	層位	種類	器種	文様・調整		色調		胎土						法量 (c m)			残存率	備考	
						文様等	外面	内面	外部	内部	石英・ 長石	赤色粒	角閃石	雲母	砂粒	口径	器高	底径			長さ
960	1区	SD102		陶器	鉢		回転ナ、ナ ハカ塗		5YR7/1 明 褐灰	5YR8/2 灰 白						(5.6)			1/8	肥前系	
961	1区	SD102		土師質 土器	播鉢		板ナ、ナ 、ナ	ナ 、ナ	7.5YR6/6 黄 灰	10YR7/4 に ふい黄橙	中・少					(9.2)			1/8		
962	1区	SD102		瓦質土器	甕		コナ、ナ 、ナ	コナ、ナ 、ナ	N4/ 灰	2.5Y7/1 灰 白	細・少					(30.2)			1/8未満		
963	1区	SD102		瓦質土器	甕		ナ、ナ 、ナ	ナ、ナ 、ナ	2.5Y6/1 黄 灰	2.5Y7/1 灰 白	中・少								1/8未満		
964	1区	SD102		土師質 土器	鉢		回転ナ、ナ 、ナ	回転ナ	10YR8/4 浅 黄橙	10YR8/4 浅 黄橙	細・少					(15.0)			1/8		
965	1区	SD102		土師質 土器	小皿		ナ	ナ	7.5YR7/3 に ふい橙	7.5YR7/3 に ふい橙	細・少					(11.4)			1/8		
966	1区	SD102		土師質 土器	坏		回転ナ、ナ 、ナ	回転ナ	10YR8/3 浅 黄橙	10YR8/3 浅 黄橙	中・少					3.5			8/8		
967	1区	SD102		土師質 土器	坏		ナ	回転ナ、ナ 、ナ	2.5Y8/2 灰 白	2.5Y8/2 灰 白	細・少					(7.0)			2/8		
968	1区	SD102		土師質 土器	坏		ナ、糸切り	ナ	10YR7/3 に ふい黄橙	10YR7/3 に ふい黄橙	細・多					(8.2)			2/8		
969	1区	SD102		土師質 土器	足釜		コナ、板ナ 、ナ	コナ、板ナ	7.5YR6/4 に ふい橙	7.5YR6/4 に ふい橙	中・多					(22.8)			2/8		
970	1区	SD102		土師質 土器	足釜		コナ、ナ 、ナ	コナ、ナ	10YR7/3 に ふい黄橙	10YR7/3 に ふい黄橙	中・多					(22.8)			1/8未満		
971	1区	SD102		土師質 土器	足釜		コナ、指ナ 、ナ	コナ、指ナ	7.5YR7/4 に ふい橙	7.5YR7/4 に ふい橙	細・多					(21.8)			1/8未満		
972	1区	SD102	最下層	管状土鍾			指ナ		10YR4/4 褐		粗・多						6.2	7.0	6.7	孔径 2.6	土師質 (296.3 g)
973	1区	SD102		管状土鍾			指ナ、指ナ		5YR7/6 橙		中・多						5.7	4.3	1.6	孔径 1.3	土師質 (88.7 g)
975	1区	SD103		陶器	播鉢		板ナ	回転ナ後卸 ナ	5YR7/6 橙	5YR7/6 橙	中・少					(13.0)				2/8	備前系
976	1区	SD103		土師質 土器	坏		回転ナ、糸 切り	回転ナ	10YR5/4 に ふい黄褐	10YR7/3 に ふい黄橙						5.0				6/8	
977	1区	SD103		土師質 土器	坏		回転ナ、糸 切り	回転ナ	10YR8/2 灰 白	2.5Y8/2 灰 白	細・少					5.0				1/8	
978	1区	SD103		土師質 土器	小皿		回転ナ、 ナ	回転ナ	5YR7/4 に ふい橙	5YR7/4 に ふい橙	細・少					(4.4)				4/8	
979	1区	SD103		土師質 土器	足釜		板ナ、板ナ 、ナ	板ナ、指ナ	10YR8/3 浅 黄橙	10YR8/3 浅 黄橙	粗・少					(28.0)				3/8	
979	1区	SD103																			
979	1区	SD103	①層																		
979	1区	SD103																			
980	1区	SD103		土師質 土器	足釜		コナ、板ナ 、ナ	コナ	10YR7/3 に ふい黄橙	10YR7/3 に ふい黄橙	中・多									1/8未満	
981	1区	SD103		土師質 土器	有溝 土鍾		指ナ後ナ		7.5YR7/4 に ふい橙		中・少					4.0	3.1	2.6	-	7/8	
982	1区	SD103		土師質 土器	土鍾		指ナ		10YR4/4 褐		細・少					(5.4)	(1.3)	(1.2)	孔径 0.3	8/8	土師質 (7.9 g)
983	1区	SD103		管状土鍾			指ナ、ナ		10YR4/4 褐		細・少					(5.5)	(1.2)	(1.1)	孔径 0.3	8/8	土師質 (6.6 g)

第39表 本村中遺跡出土土器観察表 (28)

報文 番号	地区名	遺構名	層位	種類	器種	文様・調整		色調		胎土						法量 (c m)				残存率	備考	
						文様等	外面	内面	外部	内部	石英・ 長石	赤色粒	角閃石	雲母	砂粒	口径	器高	底径	長さ			幅
984	1区	SD103		管状土錘		ナ		10YR5/3に ふい黄褐									4.4	1.1	1.1	孔径 0.3	8/8	土師質 (4.6 g)
985	1区	SD103		管状土錘		指押エ		10YR4/4褐									(5.4)	(1.2)	(1.1)	孔径 0.3	8/8	土師質 (6.3 g)
986	1区	SD103		土師質 土器	播鉢	指押エ後コナ 指押エ後 板ナ	指押エ後コナ 板ナ後 卸し目	7.5YR7/4に ふい橙	7.5YR6/4に ふい橙												1/8	片口
988	1区	SD104		陶器	壺	回転ナ	回転ナ	N4/灰	N4/灰												1/8未満	備前系
989	1区	SD104		土師質 土器	坏	回転ナ、 転ハラクリ後板 状庄真	回転ナ	2.5YR8/1灰 白	2.5YR8/2灰 白								(5.3)				3/8	
990	1区	SD104		土師質 土器	足釜	ナ	ナ、指押エ 後ナ	10YR3/1 黒 褐	10YR7/4に ふい黄橙												1/8	
991	2区	SD201		須恵器	坏蓋	回転ナ	回転ナ	N7/灰白	N7/灰白												1/8未満	
992	2区	SD201		土師器	小皿	マナ、指押エ	マナ、コナ	10YR7/2に ふい黄橙	10YR7/2に ふい黄橙								(4.0)				1/8	
993	2区	SD201		弥生土器	壺	マナ	マナ	5YR7/6橙	10YR8/2 灰 白	中 多							(3.0)				1/8	
994	2区	SD202		土師器	碗	マナ	マナ	10YR8/1 灰 白	10YR8/1 灰 白								(4.2)				1/8未満	
995	2区	SD202		製塩土器		指押エ、マナ	マナ	5YR7/6橙	5YR7/6橙								(4.5)				1/8未満	肥前系
996	4区	SD401		陶器	碗	花弁文 回転ナ、割 り出し高台、 回転ハラクリ、 施釉	回転ナ、施 釉	10Y5/2 オ リープ灰	10Y5/2 オ リープ灰								(5.1)				2/8	
997	4区	SD401		土師器	碗	回転ナ、マナ	回転ナ、マ ナ	10YR6/6 明 黄褐	10YR6/6 明 黄褐								(12.7)				1/8未満	
998	4区	SD401		陶器	播鉢	回転ナ	回転ナ	10R5/6 赤	10R5/6 赤								(3.6)				1/8未満	
999	4区	SD401		土師質 土器	土釜	コナ、指押 エ	コナ、マナ、 ハナ	10YR6/4に ふい黄橙	10YR7/3に ふい黄橙								(22.3)				1/8未満	穿孔1ヶ所
1000	4区	SD401		土師質 土器	足釜	指押エ、板ナ	指押エ	10YR7/3に ふい黄橙	10YR7/3に ふい黄橙												1/8未満	板状工具 で面取り
1003	4区	SD405		青磁	碗	回転ナ、施 釉	回転ナ、施 釉	10Y5/2 オ リープ灰	10Y5/2 オ リープ灰								(25.3)				1/8未満	
1004	5区	SD501		磁器	碗	草花文 染付	草花文、施 釉	2.5GY7/1 明 オリープ灰	2.5GY7/1 明 オリープ灰								(4.3)				2/8	
1005	5区	SD501		磁器	碗	草花文 染付	草花文、施 釉	5GY7/1 明 オリープ灰	5GY7/1 明 オリープ灰								(4.8)				2/8	
1006	5区	SD501		陶器	碗	施釉	施釉	2.5Y8/3 淡 黄	2.5Y8/3 淡 黄								4.7				8/8	京焼風陶器
1007	5区	SD501		陶器	灯明 皿	回転ナ、回 転ハラクリ	回転ナ	2.5YR6/6 橙	2.5YR6/6 橙								4.0				8/8	煤付着、切 込み3箇所
1008	5区	SD501		土師質 土器	羽釜	コナ、マナ	コナ、マナ	7.5 Y R.6/3 にふい橙	7.5 Y R.7/3 にふい橙												1/8	
1009	5区	SD501		陶器	甕	指押エ後ナ ハナ	指押エ後ナ ハナ	5GY7/1 明 オリープ灰	5GY7/1 明 オリープ灰												1/8	
1010	5区	SD501		緑釉陶器	碗	回転ナ、回 転ハラクリ、施 釉	回転ナ、施 釉	2.5Y7/2 灰 白	2.5Y7/2 灰 白								(7.9)				1/8未満	

第40表 本村中遺跡出土土器観察表(29)

報文 番号	地区名	遺構名	層位	種類	器種	文様・調整		色調		胎土							残存率	備考		
						文様等	外面	内面	外部	内部	石英・ 長石	赤色粒	角閃石	雲母	砂粒	口径			器高	底径
1011	5区	SD501		緑釉陶器	皿	回転子、削り出し高台、釉施	回転子、施	10YR7/4に ぶい黄橙	2.5Y7/2 灰 白						5.9				8/8	底部系切り
1012	5区	SD501		黒色土器	椀	回転子	回転子、 ^ハ ミカキ、 ^マ マツ	2.5Y7/3 浅 黄	2.5Y3/1 黒 褐										1/8	A類
1013	5区	SD501		黒色土器	椀	回転子、 ^ハ 切後子	回転子、 ^ハ ミカキ、 ^マ マツ	10YR8/3 浅 黄橙	10YR2/1 黒						4.1	(13.4)	(11.7)		2/8	A類
1014	5区	SD501		須恵器	高杯	回転子	回転子	N7/灰白	N7/灰白						8.0				5/8	
1015	5区	SD501		須恵器	坏	回転子、 ^ハ 切後子、 ^リ	回転子、 ^ハ 切後子	N7/灰白	N6/灰						(7.0)				2/8	
1016	5区	SD501		土師質土器	足釜	指押、指子	板子	10YR7/4に ぶい黄橙											1/8未満	
1017	5区	SD501		土師質土器	椀	指押、 ^ハ 切後子	子	10YR8/2 灰 白	10YR8/2 灰 白						4.4				8/8	
1018	5区	SD501		土師器	坏	回転子、 ^ハ 切後子	回転子、 ^ハ 切後子	2.5Y3/1 黒 褐	10YR6/3 に ぶい黄橙						(8.4)				2/8	
1019	5区	SD501		土師器	坏	^マ マツ、 ^ハ 切後子	^マ マツ	10YR6/8 明 黄褐	10YR5/3 に ぶい黄褐						(6.7)				2/8	
1020	5区	SD501		土師器	坏	回転子、 ^ハ 切後子、 ^ナ 子	回転子、 ^ハ 切後子	10YR5/4 に ぶい黄褐	10YR4/2 灰 黄褐						(7.0)				4/8	
1021	5区	SD501		土師器	椀	回転子、 ^ハ 切後子	回転子	7.5YR7/6 橙	7.5YR6/6 橙						4.7	(15.8)			2/8	
1022	5区	SD501		土師器	坏	回転子	回転子、 ^ハ 切後子	10YR4/2 灰 黄褐	7.5YR5/4 に ぶい赤褐						(12.8)				1/8	
1024	5区	SD501		陶器	播鉢	回転子	回転子、 ^ハ 切後子、 ^リ 目	2.5YR6/2 灰 褐	2.5YR6/2 灰 褐										1/8未満	凹線2条
1025	5区	SD501		陶器	播鉢	^ハ アツリ後子	^ハ アツリ後子、 ^ハ 切後子、 ^リ 目	10R5/3 赤褐 ぶい橙	2.5YR6/3 に ぶい橙										1/8未満	
1026	5区	SD501		土師器	坏	回転子	回転子	5YR6/6 橙	5YR6/6 橙										1/8未満	
1027	5区	SD501		土師器	坏	回転子、 ^ハ 切後子	回転子、 ^ハ 切後子、 ^マ マツ	10YR8/3 浅 黄橙	10YR6/4 に ぶい黄橙										1/8未満	
1028	5区	SD501		土師器	坏	^ヨ コ子、 ^マ マツ	^ヨ コ子、 ^マ マツ	7.5YR8/4 淡 黄	10YR8/3 浅 黄橙						(12.6)				1/8	
1029	5区	SD501		土師器	坏	回転子、 ^ハ 切後子	回転子	10YR7/2 に ぶい黄橙	10YR7/4 に ぶい黄橙						(7.0)				3/8	
1030	5区	SD501		土師質土器	鉢	板子、 ^ハ 切後子	板子	10YR7/3 に ぶい黄橙	10YR8/4 浅 黄橙						(40.4)				1/8未満	
1031	5区	SD501		土師質土器	足釜	指押、指子	指子	2.5Y7/2 灰 黄	2.5Y7/2 灰 黄										1/8未満	
1033	5区	SD502		白磁	碗	凹弧状印刻	回転子、 ^ハ 切後子、 ^ハ カキ(文様)、 ^ハ 施軸	5 Y 8/1 灰 白	5 Y 8/1 灰 白						(5.4)				2/8	
1034	5区	SD504		陶器	壺	回転子	回転子	5YR4/1 褐 灰	2.5YR5/3 に ぶい赤褐										1/8未満	
1035	5区	SD507		黒色土器	椀	子	^マ マツ	10YR8/2 灰 白	2.5Y3/1 黒 褐										1/8	A類
1036	5区	SD507		土師器	足釜	指押、 ^ハ 切後子	子	2.5Y8/2 灰 白											1/8未満	

第 41 表 本村中遺跡出土土器観察表 (30)

観文 番号	地区名	遺構名	層位	種類	器種	文様・調整		色調			胎土					質量 (c m)				備考
						文様等	外面	内面	外部	内部	石英・ 長石	赤色粒	角閃石	雲母	砂粒	口径	器高	底径	長さ	
1039	2 区	SR201		須恵器	壺	回転ナ、ナ 、回転ハナリ	回転ナ	2.5Y7/2 灰 黄 N6/灰	N6/灰						(128)				1/8 未満	
1040	2 区	SR201		須恵器	皿(転 用硯)	回転ナ、回 転ハナリ	回転ナ	N5/灰	N5/灰						(138)				1/8 未満	
1041	2 区	SR201		須恵器	高杯	回転ナ	回転ナ	2.5Y8/1 灰 白 2.5Y7/1 灰 白	N6/灰						(87)				1/8	
1042	2 区	SR201	最上層(暗 褐色粘質土)	須恵器	甕	回転ナ	回転ナ	N6/灰	N6/灰										1/8 未満	
1043	2 区	SR201		土師器	碗	回転ナ、ハ ナリ後ナ	マメ	10YR8/2 灰 白	10YR8/2 灰 白						6.9				8/8	
1044	2 区	SR201	最上層(暗 褐色粘質土)	弥生土器	壺	ハナ	マメ	10YR5/3 に 2.5Y7/4 浅 黄	10YR5/3 に 2.5Y7/4 浅 黄	中並								1/8 未満		
1045	2 区	SR201		弥生土器	鉢	コナ、ハナ 、板ナ	マメ、板ナ	10YR7/4 に ふい黄橙	10YR7/4 に ふい黄橙	中少					(216)				1/8 未満	
1046	2 区	SR201	最上層(暗 褐色粘質土)	弥生土器	鉢	マメ	マメ	2.5Y4/2 暗 灰黄	2.5Y5/2 暗 灰黄	中多					3.9				8/8	
1047	2 区	SR201		製塩土器		指ナ後ナ	指ナ後ナ	10YR7/4 に ふい黄橙	10YR7/4 に ふい黄橙						4.7				6/8	
1048	2 区	SR201		製塩土器		指ナ	指ナ	10YR3/2 黒 褐	10YR3/2 黒 褐						4.0				8/8	
1049	2 区	SR201		製塩土器		指ナ後ナ	マメ	7.5YR4/2 灰 褐	7.5YR4/2 灰 褐						3.6				6/8	
1050	2 区	SR201	最上層(暗 褐色粘質土)	管状土鉢		指ナ後ナ	指ナ後ナ	10YR8/3 浅 黄橙	10YR8/3 浅 黄橙						7.9	5.2	2.0	孔径 1.3	5/8	土師質 (177.8 g)
1051	2 区	SR202		弥生土器	甕	コナ、ハナ 、板ナ	コナ、ハナ、 板ナ、ハナリ	10YR6/3 に ふい黄橙	10YR6/3 に ふい黄橙	中並					(234)				1/8	
1052	2 区	SR202		弥生土器	鉢	ナ、マメ	ナ、ハナ、マ メ	7.5YR7/4 に ふい橙	7.5YR4/1 褐 多										1/8 未満	
1053	2 区	SR202		製塩土器		ナ、指ナ 後ナ	指ナ後ナ	10YR7/4 に ふい黄橙	10YR6/4 に ふい黄橙						4.1				8/8	
1054	4 区	SR401	下層	緑釉陶器	皿	回転ナ、削 り出し高台、 ハナリ、施釉	回転ナ、施 釉	5Y4/1 灰	N6/灰						(127)	3.1	(6.1)		2/8	
1055	4 区	SR401	下層	緑釉陶器	皿	回転ナ、施 釉	回転ナ、施 釉	2.5GY4/1 暗 オリーブ灰	2.5GY4/1 暗 オリーブ灰										1/8 未満	
1056	4 区	SR401	上層	緑釉陶器	皿	回転ナ、施 釉	回転ナ、施 釉	5Y6/1 灰	5Y6/1 灰										1/8 未満	
1057	4 区	SR401	上層	緑釉陶器	碗	回転ナ、施 釉	回転ナ、施 釉	5Y6/3 オ リーブ黄	2.5Y7/4 浅 黄										1/8 未満	外面に 煤付着
1058	4 区	SR401	上層	緑釉陶器	碗	回転ナ、施 釉	回転ナ、施 釉	5Y7/3 浅黄	10YR8/3 浅 黄橙										1/8 未満	
1058			上層																	
1059	4 区	SR401	上層	緑釉陶器	碗	回転ナ、施 釉	回転ナ、施 釉	2.5Y7/3 浅 黄	5Y7/2 灰白										1/8 未満	
1060	4 区	SR401	上層	緑釉陶器	碗	回転ナ、施 釉	回転ナ、施 釉	10YR8/3 浅 黄橙	10YR8/3 浅 黄橙										1/8 未満	
1061	4 区	SR401	上層	緑釉陶器	碗	回転ナ、施 釉、剥離	回転ナ、施 釉	5GY5/1 オ リーブ灰	5GY5/1 オ リーブ灰										1/8 未満	

第42表 本村中遺跡出土土器観察表(31)

報文 番号	地区名	遺構名	層位	種類	器種	文様・調整		色調		胎土						質量 (cm)				残存率	備考			
						文様等	外面	内面	外部	内部	石英・ 長石	赤色粒	角閃石	雲母	砂粒	口径	器高	底径	長さ			幅	厚	その他
1062	4区	SR401	上層	緑釉陶器	碗		回転子、削り出し高台、 施釉	回転子、 施釉	7.5Y5/2 灰 オリーブ	7.5Y5/2 灰 オリーブ												2/8		
1063	4区	SR401	上層	緑釉陶器	碗		回転子、後、 削り出し高台、 施釉	回転子、 施釉	5Y7/2 灰白	5Y6/1 灰													1/8	
1064	4区	SR401	下層	緑釉陶器	碗		回転子、削り出し高台、 回転、後、 施釉	回転子、 施釉	7.5Y4/2 灰 オリーブ	7.5Y4/2 灰 オリーブ													2/8	
1065	4区	SR401	上層	緑釉陶器	碗		回転子、回 転、後、 施釉	回転子、 施釉	10YR8/4 浅 黄橙	10YR8/4 浅 黄橙													1/8	
1066	4区	SR401	上層	緑釉陶器	坏		回転子、削り出し高台、 回転、後、 施釉	回転子、 施釉	7.5Y7/3 浅 黄	10YR8/2 灰 白													2/8	沈線1条
1067	4区	SR401	上層	緑釉陶器	皿		回転子、削り出し高台、 回転、後、 施釉	回転子、 施釉	5Y6/4 オ リーブ黄	5Y6/4 オ リーブ黄													1/8未満	
1068	4区	SR401	上層	須恵器	坏蓋		回転子、 施釉	回転子、 施釉	2.5Y6/1 黄 灰	2.5Y6/2 灰 黄													2/8	
1069	4区	SR401	上層	須恵器	坏		回転子、 施釉	回転子、 施釉	10YR8/1 灰 白	10YR7/2 に ふい黄橙													1/8未満	
1070	4区	SR401	上層	須恵器	坏		回転子、 施釉	回転子、 施釉	N6/ 灰	N6/ 灰													1/8未満	
1071	4区	SR401	上層	須恵器	坏蓋		回転子、 施釉	回転子、 施釉	2.5Y6/1 黄 灰	2.5Y6/1 黄 灰													1/8未満	
1072	4区	SR401	下層	須恵器	坏		回転子、削り出し高台、 回転、後、 施釉	回転子、 施釉	2.5Y6/1 黄 灰	2.5Y6/1 黄 灰													2/8	
1073	4区	SR401	下層	須恵器	坏		回転子、削り出し高台、 回転、後、 施釉	回転子、 施釉	5Y6/1 灰	5Y6/1 灰													2/8	
1074	4区	SR401	上層	須恵器	坏		回転子、 施釉	回転子、 施釉	5Y7/1 灰白	5Y7/1 灰白													2/8	
1075	4区	SR401	上層	須恵器	坏		回転子、 施釉	回転子、 施釉	5Y7/1 灰白	5Y7/1 灰白													1/8	
1076	4区	SR401	下層	須恵器	坏		回転子、削り出し高台、 回転、後、 施釉	回転子、 施釉	2.5Y5/1 黄 灰	2.5Y6/1 黄 灰													1/8	内面にへ ラ書き文
1077	4区	SR401	上層	須恵器	坏		回転子、削り出し高台、 回転、後、 施釉	回転子、 施釉	5Y7/1 灰白	2.5Y7/2 灰 黄													1/8	
1078	4区	SR401	上層	須恵器	坏		回転子、削り出し高台、 回転、後、 施釉	回転子、 施釉	2.5Y5/2 暗 灰黄	2.5Y4/1 黄 灰													2/8	内、外面 に火轆
1079	4区	SR401	上層	須恵器	坏		回転子、削り出し高台、 回転、後、 施釉	回転子、 施釉	7.5Y5/1 灰	7.5Y5/1 灰													1/8	
1080	4区	SR401	上層	須恵器	坏		回転子、削り出し高台、 回転、後、 施釉	回転子、 施釉	N5/ 灰	N5/ 灰													2/8	内、外面 に火轆
1081	4区	SR401	上層	須恵器	坏		回転子、削り出し高台、 回転、後、 施釉	回転子、 施釉	5Y6/1 灰	5Y6/1 灰													2/8	

第43表 本村中遺跡出土土器観察表(32)

観文 番号	地区名	遺構名	層位	種類	器種	文様・調整		色調		胎土				法量 (c m)				残存率	備考	
						文様等	外面	内面	外部	内部	石英・ 長石	赤色粒	角閃石	雲母	砂粒	口径	器高			底径
1082	4区	SR401	上層	須恵器	坏		削り出し高台、ハクリ後ナ	回転ナ	2.5Y7/2 灰黄	2.5Y7/2 灰黄					(6.6)				2/8	
1083	4区	SR401	上層	須恵器	皿		回転ナ、ハクリ後ナ	回転ナ	2.5Y8/2 灰白	2.5Y8/2 灰白					(11.0)				1/8未満	
1084	4区	SR401	下層	須恵器	皿		回転ナ、ハクリ後ナ	回転ナ	2.5Y6/1 灰黄	2.5Y6/1 灰黄					(8.6)				2/8	
1085	4区	SR401	下層	須恵器	椀		回転ナ、ハクリ後ナ	回転ナ	5Y7/1 灰白	5Y7/1 灰白					(7.5)				3/8	
1086	4区	SR401	上層	須恵器	椀		ココナ、指サキ、工後ハクリ	ココナ、ハクリ、ナ	5 Y 8/1 灰白	N5/ 灰	細並				(15.8)				1/8	十瓶山産
1087	4区	SR401	上層	須恵器	椀		板ナ	板ナ	10YR7/1 灰白	10YR7/1 灰白					3.4				8/8	十瓶山産
1088	4区	SR401	上層	須恵器	火舎 香炉		板ナ	板ナ	N4/ 灰	N4/ 灰									1/8未満	面取り2面
1089	4区	SR401	下層	須恵器	壺		ハクリ後ナ	回転ナ、後仕上ナ	N6/ 灰	N6/ 灰									1/8未満	
1090	4区	SR401	上層	須恵器	壺		回転ナ、ハクリ後ナ	回転ナ	2.5Y7/1 灰白	2.5Y7/1 灰白					(8.6)				2/8	内面中央にハクリ痕
1091	4区	SR401	下層	須恵器	壺		回転ナ、ハクリ後ナ	回転ナ	N6/ 灰	N6/ 灰					(7.8)				3/8	
1092	4区	SR401	上層	須恵器	壺		回転ナ、後ナ	回転ナ	7.5Y5/1 灰	N5/ 灰					(11.6)				2/8	
1093	4区	SR401	上層	須恵器	壺		回転ナ、ハクリ後ナ	ハクリ後ナ	N5/ 灰	N6/ 灰					(15.4)				1/8	
1094	4区	SR401	上層	須恵器	甕		ココナ、タナ	ココナ	N5/ 灰	N5/ 灰					(26.7)				1/8未満	十瓶山産
1095	4区	SR401	上層	須恵器	甕		回転ナ、格目ナ	回転ナ、板ナ	5Y7/1 灰白	N5/ 灰									1/8未満	十瓶山産、口縁端部自然釉付着
1096	4区	SR401	下層	土師器	坏		ママ、指サキ、板ナ(部分的にハクリ状になる)	ママ	10YR6/6 明黄褐	10YR6/6 明黄褐					(7.0)				2/8	
1097	4区	SR401	上層	土師器	坏		回転ナ、ハクリ後ナ	回転ナ	7.5YR7/6 橙黄褐	7.5YR8/6 浅黄褐					(6.2)				1/8未満	
1098	4区	SR401	上層	土師器	坏		回転ナ、ハクリ後ナ	回転ナ	10YR7/4 にぶい黄褐	10YR7/4 にぶい黄褐					7.2				3/8	
1099	4区	SR401	上層	土師器	坏		回転ナ、ハクリ後ナ	回転ナ	10YR7/3 にぶい黄褐	10YR7/3 にぶい黄褐					(5.8)				1/8	
1100	4区	SR401	上層	土師器	坏		回転ナ、ハクリ後ナ	回転ナ	5YR6/6 橙	5YR6/6 橙					(5.8)				2/8	
1101	4区	SR401	上層	土師器	坏		回転ナ、ハクリ後ナ	回転ナ	7.5YR5/3 にぶい赤褐	7.5YR5/3 にぶい赤褐					(7.0)				2/8	
1102	4区	SR401	上層	土師器	坏		ママ、ハクリ後ナ	ママ	10YR7/4 にぶい黄褐	10YR7/4 にぶい黄褐					(6.4)				1/8未満	
1103	4区	SR401	上層	土師器	坏		回転ナ、ハクリ後ナ	回転ナ	7.5YR6/6 橙	7.5YR6/6 橙					(9.2)				1/8	

第45表 本村中遺跡出土土器観察表(34)

報文 番号	地区名	遺構名	層位	種類	器種	文様・調整		色調		胎土						質量 (c m)				残存率	備考						
						文様等	外面	内面	外部	内部	石英・ 長石	赤色粒	角閃石	雲母	砂粒	口径	器高	底径	長さ			幅	厚	その他			
1129	4区	SR401	上層	黑色土器	椀		回転コナ、 回転後ナ コナ、 回転後ナ	ハミガキ	7.5YR6/4に ぶい橙	10YR2/1黒													2/8	A類			
1130	4区	SR401	上層	黑色土器	椀		回転コナ、 回転後ナ	ハミガキ	2.5YR7/8橙	5YR2/1黒														2/8	A類		
1131	4区	SR401	下層	黑色土器	椀		回転コナ、 回転後ナ	ハミガキ	N4/灰	10YR7/4に ぶい黄橙														2/8	A類 高台 の 面 面 黒 色		
1132	4区	SR401	上層	黑色土器	椀		コナ、 コナ	ハミガキ、 マツ	10YR7/4に ぶい黄橙	10YR2/1黒														3/8	A類		
1133	4区	SR401	下層	黑色土器	椀		マツ、 コナ	ハミガキ	10YR6/2灰 黄褐	N3/暗灰														1/8	A類		
1134	4区	SR401	下層	黑色土器	椀		マツ	ハミガキ(マツ)	10YR7/4に ぶい黄橙	N2/黒														1/8	A類		
1135	4区	SR401	上層	土師器	羽釜		コナ、 コナ	粗い コナ、 板ナ	5YR6/4に ぶい橙	10YR7/3に ぶい黄橙												(27.6)			1/8未満		
1136	4区	SR401	上層	土師器	羽釜		コナ、 コナ	指ナ 後ナ	2.5Y8/2灰 白	10YR6/3に ぶい黄橙															1/8未満		
1137	4区	SR401	上層	土師器	羽釜		コナ、 コナ	指ナ 後ナ	7.5YR7/4に ぶい橙	7.5YR5/1褐 灰															1/8未満	貼付突帯	
1138	4区	SR401	下層	土師器	甕		コナ、 コナ	コナ、 コナ	2.5Y8/2灰 白	2.5Y8/2灰 白															1/8未満		
1139	4区	SR401	上層	土師器	甕		コナ、 コナ	指ナ 後ナ	5YR5/4に ぶい赤褐	7.5YR4/1褐 白												(14.6)			1/8	外面にへ ろ 記 号	
1140	4区	SR401	上層	管状土鉢	管状土鉢		指ナ		7.5YR6/4に ぶい橙	7.5YR6/4に ぶい橙												48	40	40		4/8	土師質 (433 g)
1141	4区	SR401	下層	管状土鉢	管状土鉢		板状工具に よる 面取り 後ナ		7.5YR7/6橙	7.5YR7/6橙																7/8	土師質 (93.5 g)
1142	4区	SR401	下層	弥生土器	壺		コナ、 コナ	コナ	7.5YR7/3に ぶい橙	5YR7/6橙																1/8	斜行鋸齒文
1143	4区	SR401	下層	弥生土器	壺		コナ、 コナ	コナ、 コナ	10YR7/3に ぶい黄橙	10YR7/2に ぶい黄橙																1/8未満	貼付け突帯 + 刻み目
1144	4区	SR401	上層	弥生土器	甌		コナ、 コナ	コナ	2.5YR6/6橙	10YR8/2灰 白																3/8	焼成後穿 孔1カ所
1145	4区	SR401	下層	弥生土器	甕		コナ、 コナ	コナ、 コナ	10YR6/3に ぶい黄橙	10YR5/2灰 黄褐																1/8	
1146	4区	SR401	下層	弥生土器	甕		コナ、 コナ	コナ、 コナ	10YR7/4に ぶい黄橙	10YR6/4に ぶい黄橙																2/8	
1147	4区	SR401	下層	弥生土器	甕		コナ	指ナ 後ナ	7.5YR6/4に ぶい橙	7.5YR7/4に ぶい橙																1/8未満	
1148	4区	SR401	下層	弥生土器	甕		コナ、 コナ	コナ、 コナ	7.5YR6/4に ぶい橙	7.5YR6/4に ぶい橙																1/8	
1149	4区	SR401	下層	弥生土器	甕		コナ、 コナ	コナ、 コナ	10YR7/4に ぶい黄橙	10YR7/4に ぶい黄橙																1/8	
1150	4区	SR401	下層	弥生土器	鉢		コナ、 コナ	コナ	10YR7/4に ぶい黄橙	10YR7/4に ぶい黄橙																2/8	
1151	4区	SR401	下層	弥生土器	鉢		コナ、 コナ	コナ、 コナ	2.5YR6/6橙	2.5YR6/6橙																1/8	

第 46 表 本村中遺跡出土土器観察表 (35)

報文 番号	地区名	遺構名	層位	種類	器種	文様・調整		色調		胎土						残存率	備考			
						文様等	外面	内面	外部	内部	石英・ 長石	赤色粒	角閃石	雲母	砂粒			口径	器高	底径
1152	4区	SR401	上層	弥生土器	鉢	ヨコテ、ハナ、 指サテ後ヨコテ	ヨコテ、ハナ、 板サテ	7.5YR7/3に ぶい黄橙	7.5YR7/3に 黒褐	中・多	中・少	細・少	120	5.7	5.4			3/8		
1153	4区	SR401	上層	土師器	壺	マダ、ハナ、ナ サテ	マダ、ハナ、ナ ハナ	10YR7/3に ぶい黄橙	10YR3/1黒 褐	中・多								胴部 15.4	6/8	
1154	4区	SR401	下層	弥生土器	蓋	粗いハナ、行	粗いハナ	7.5YR6/4に ぶい黄橙	7.5YR6/4に ぶい黄橙	中並			(4.0)					3/8		
1155	4区	SR401	上層	土師器	高杯	マダ、サテ	マダ	7.5YR7/4に ぶい黄橙	7.5YR7/6橙		中・多							1/8		
1156	4区	SR401	下層	土師器	高杯	マダ	マダ	2.5YR6/8橙	7.5YR6/6橙	細・少	中・少		(15.8)					3/8	透かし残 存2カ所	
1157	4区	SR401	上層	製塩土器		マダ	マダ	7.5YR8/3浅 黄橙	7.5YR8/3浅 黄橙	粗・多	中・少		(4.7)					5/8		
1158	4区	SR401	下層	製塩土器		マダ後サテ、ナ サテ、ヨコテ	マダ	10YR6/3に ぶい黄橙	10YR3/1黒 褐	中		細・並	(4.0)					3/8		
1159	4区	SR401	下層	製塩土器		指サテ後サテ	指サテ	10YR7/2に ぶい黄橙	10YR4/1褐 灰	中並			3.5					8/8		
1160	4区	SR401	下層	製塩土器		指サテ後サテ	マダ	7.5YR8/3浅 黄橙	10YR6/1褐 灰	中・多			(3.4)					3/8		
1161	4区	SR401	上層	須恵器	高杯	回転サテ	回転サテ	N4/灰	N6/1灰				(9.0)					1/8		
1174	1区	SG101	下層(暗黒 褐色粘質土)	土師質 土器	鉢	ヨコテ、指サ テ	ヨコテ、サ テ	10YR4/2灰 黄褐	7.5YR7/6橙	中・少	中・少	(36.8)						1/8未満		
1175	1区	SG101		土師質 土器	小皿	回転サテ、糸 切り	回転サテ	7.5YR8/4浅 黄橙	7.5YR8/2灰 白			細・並	(6.2)	1.5	4.8			8/8		
1176	1区	SG101		土師器	椀	マダ、マダ後 サテ	マダ	10YR8/2灰 白	10YR8/2灰 白				(2.5)					4/8		
1177	1区	SG101	下層(暗黒 褐色粘質土)	土師質 土器	鍋	ヨコテ、指サ テ	ヨコテ	7.5YR6/2灰 白	7.5YR8/2灰 白	中並	中・少							1/8未満		
1178	1区	SG101		土師質 土器	播鉢	マダ	マダ、板サテ 後卸し目	10YR7/3に ぶい黄橙	10YR7/3に ぶい黄橙			粗・多	(26.5)					1/8未満		
1179	1区	SG101		土師器	羽釜	マダ、指サテ 後サテ	マダ	10YR8/4浅 黄橙	7.5YR6/6橙			中・少						1/8未満		
1180	1区	SG101		土師質 土器	播鉢	マダ、板サテ 後サテ	マダ、板サテ、 卸し目	10YR7/3に ぶい黄橙	10YR7/4に ぶい黄橙			中・多						1/8未満		
1181	1区	SG101		土師質 土器	足釜	指サテ後サテ	指サテ後サテ	10YR7/2に ぶい黄橙	10YR8/3浅 黄橙			中・少						1/8未満		
1182	1区	SG101	下層(灰 色粗砂)	土師質 土器	播鉢	マダ、マダ、 ハナ後卸し目	マダ	10YR7/3に ぶい黄橙	10YR7/3に ぶい黄橙			粗・多	(11.9)					3/8		
1183	1区	SG101		土師質 土器	足釜	回転サテ	回転サテ	10YR3/1黒 褐	10YR7/3に ぶい黄橙			中・少	(34.4)					1/8未満		
1184	1区	SG101		管状土錘		マダ	マダ	N2/黒								5.3	2.5	2.5	孔径 1.4	土師質 (25.1g)
1191		柱穴・ 包含層	I区 SP01	白磁	碗	回転サテ後施 釉、削り出 し高台	回転サテ後施 釉	7.5Y8/1灰 白	5Y8/1灰白				(16.4)	6.5	(6.2)			2/8		
1192		柱穴・ 包含層	V区 SP49	黒色土器	椀	マダ、マダ、 ハナ	マダ、マダ、 ハナ	10YR7/4に ぶい黄橙	10YR7/4に ぶい黄橙			中・少	(13.4)	4.2	(6.6)			2/8	A類	
1193		柱穴・ 包含層	V区 SP51	須恵器	坏	回転サテ、行	回転サテ	7.5Y6/1灰				細・少	(8.6)					1/8		

第 47 表 本村中遺跡出土土器観察表 (36)

報文 番号	地区名	遺構名	層位	種類	器種	文様・調整			色調		胎土				質量 (c m)				残存率	備考
						文様等	外面	内面	外部	内部	石英・ 長石	赤色粒	角閃石	雲母	砂粒	口径	器高	底径		
1194		柱穴・ 包含層	I 区② SP42	須恵器	坏	回転子、 切後子	回転子、 N6/ 灰	回転子	N6/ 灰	N6/ 灰					(8.3)			1/8 未満		
1195		柱穴・ 包含層	I 区② SP21	土師器	碗	回転子、 指柄、指柄 切後子	回転子、 指柄、指柄 切後子	回転子	2.5Y8/1 灰 白	2.5Y8/1 灰 白					4.6			1/8		
1196		柱穴・ 包含層	V 区 SP40	土師器	坏	回転子、 回転子	回転子、 回転子	回転子	5YR6/6 橙	5YR6/6 橙				6.5			4/8			
1197		柱穴・ 包含層	IV 区 SP12	土師器	坏	回転子、 回転子	回転子、 回転子	回転子	10YR8/2 灰 白	10YR7/3 に ぶい黄橙				6.6			2/8			
1198		柱穴・ 包含層	I 区② SP44	土師器	小皿	回転子	回転子	回転子	10YR8/2 灰 白	10YR8/2 灰 白							1/8 未満			
1199		柱穴・ 包含層	I 区② SP40	土師器	足釜	指柄後板子	板子	板子	10YR8/3 浅 黄橙	10YR8/3 浅 黄橙				(2.28)			1/8			
1200		柱穴・ 包含層	IV 区 SP11	土師器	足釜	指柄、 指柄	指柄、 指柄	指柄	10YR7/4 に ぶい黄橙	7.5YR7/6 橙							1/8 未満			
1201		柱穴・ 包含層	V 区 SP53	土師器	坏	板子、 板子	板子、 板子	板子	10YR8/3 浅 黄橙	10YR8/3 浅 黄橙				(5.2)			2/8			
1202		柱穴・ 包含層	V 区 SP51	土師器	坏	回転子、 回転子	回転子、 回転子	回転子	7.5YR7/6 橙	7.5YR7/6 橙				(7.0)			1/8			
1203	I 区	柱穴・ 包含層	I 区② SP32 南半	製塩土器		板子、 板子	板子、 板子	板子	5YR6/4 に ぶい黄橙	5YR6/4 に ぶい黄橙				(4.4)			1/8			
1205	I 区	柱穴・ 包含層	I 区 SR01	土師器	坏	回転子	回転子	回転子	10YR8/2 灰 白	10YR8/2 灰 白				(10.7)			1/8 未満			
1206	I 区	柱穴・ 包含層	I 区 SR01	土師器	坏	回転子	回転子	回転子	10YR8/2 灰 白	10YR8/3 浅 黄橙				(9.6)			1/8 未満			
1207	I 区	柱穴・ 包含層	I 区 SR01	土師器	坏	回転子、 回転子	回転子、 回転子	回転子	10YR7/2 に ぶい黄橙	10YR6/1 褐 灰				(6.0)			3/8			
1208	I 区	柱穴・ 包含層	I 区 SR01	土師器	碗	指柄、 指柄	指柄、 指柄	指柄	10YR8/2 灰 白	10YR8/2 灰 白				5.0			6/8			
1209	I 区	柱穴・ 包含層	I 区 SR01	土師器	小皿	回転子、 回転子	回転子、 回転子	回転子	7.5YR7/4 に ぶい黄橙	7.5YR7/4 に ぶい黄橙				(6.0)			3/8			
1210	I 区	柱穴・ 包含層	I 区 SR01	土師器	小皿	回転子、 回転子	回転子、 回転子	回転子	10YR7/3 に ぶい黄橙	10YR7/3 に ぶい黄橙				6.0			1/8 未満			
1211	I 区	柱穴・ 包含層	I 区 SR01	須恵器	甕	回転子、 回転子	回転子、 回転子	回転子	N4/ 灰	N4/ 灰				(4.25)			2/8			
1212	I 区	柱穴・ 包含層	I 区 SR01(ト ンチ 2 西側)	須恵器	甕	回転子、 回転子	回転子、 回転子	回転子	2.5Y7/1 灰 白	2.5Y7/1 灰 白				(28.0)			4/8	片口		
1213	I 区	柱穴・ 包含層	I 区 SR01	磁器	皿	染付	回転子、 回転子	回転子	2.5GY8/1 灰 白	N8/ 灰白				(6.0)			2/8	砂付着		
1214	I 区	柱穴・ 包含層	I 区 SR01(ト ンチ 2 西側)	管状土錘		指柄後子	指柄後子	指柄後子	10YR7/3 に ぶい黄橙						6.4	4.9	8/8	孔径 1.7		
1215	I 区	柱穴・ 包含層	I 区 SR01	土師器	播鉢	回転子、 回転子	回転子、 回転子	回転子	10YR6/4 に ぶい黄橙	5YR6/4 に ぶい黄橙				26.4			1/8 未満			
1216	I 区	柱穴・ 包含層	I 区 SR01	土師器	播鉢	回転子、 回転子	回転子、 回転子	回転子	10YR6/2 灰 黄褐	10YR5/2 灰 黄褐				(26.2)			1/8 未満			
1217	I 区	柱穴・ 包含層	I 区 SR01	土師器	挂鉢	回転子、 指柄	回転子、 指柄	回転子	10YR8/3 浅 黄橙	7.5YR7/4 に ぶい黄橙				(21.8)			1/8			

第 49 表 本村中遺跡出土土器観察表 (38)

報文 番号	地区名	遺構名	層位	種類	器種	文様・調整		色調		胎土						法量 (c m)			残存率	備考
						文様等	外面	内面	外部	内部	石英・ 長石	赤色粒	角閃石	雲母	砂粒	口径	器高	底径		
1241	2 区	柱穴・ 包含層	II 区北東隅	甕	ココナ、 後ハタ	ココナ、 後ハタ	ココナ、 後ハタ	10YR5/4 に ふい黄褐	10YR5/4 に ふい黄褐	中	細・少								2/8	
1242	2 区	柱穴・ 包含層	II 区東端	甕	ココナ、 後ハタ	ココナ、 後ハタ	ココナ、 後ハタ	2.5Y7/4 浅 黄褐	10YR6/6 明 黄褐	中少	細・少								1/8	
1243	2 区	柱穴・ 包含層	II 区南 壁側溝	甕	ココナ、 後ハタ	ココナ、 後ハタ	ココナ、 後ハタ	10YR5/3 に ふい黄褐	10YR4/6 褐	中並	粗・少	細・並							1/8 未満	香東川下 流域産
1244	2 区	柱穴・ 包含層	II 区北東隅	甕	ココナ、 後ハタ	ココナ、 後ハタ	ココナ、 後ハタ	2.5Y7/3 浅 黄	10YR6/2 灰 黄褐	細少	細・並								3/8	擬 吉備系 凹線 9 条
1245	2 区	柱穴・ 包含層	II 区北東隅	甕	ココナ、 後ハタ	ココナ、 後ハタ	ココナ、 後ハタ	10YR6/2 灰 黄褐	10YR5/2 灰 黄褐	中並	細・少								3/8	
1246	2 区	柱穴・ 包含層	II 区北東隅	甕	ココナ、 後ハタ	ココナ、 後ハタ	ココナ、 後ハタ	5YR2/1 黒 黄褐	10YR5/2 灰 黄褐	中多	細・少								8/8	
1247	2 区	柱穴・ 包含層	II 区北東隅	鉢	ココナ、 後ハタ	ココナ、 後ハタ	ココナ、 後ハタ	10YR7/3 に ふい黄橙	10YR7/3 に ふい黄橙	中少	細・少								7/8	
1248	2 区	柱穴・ 包含層	II 区北東隅	鉢	ココナ、 後ハタ	ココナ、 後ハタ	ココナ、 後ハタ	10YR8/3 浅 黄橙	10YR6/2 灰 黄褐	中少	粗・並								7/8	
1249	2 区	柱穴・ 包含層	II 区北東隅	高杯	ココナ、 後ハタ	ココナ、 後ハタ	ココナ、 後ハタ	2.5YR8/3 淡 黄橙	10YR8/3 浅 黄橙	中並									8/8	
1250	2 区	柱穴・ 包含層	II 区北東隅	鉢	ココナ、 後ハタ	ココナ、 後ハタ	ココナ、 後ハタ	10YR7/4 に ふい黄橙	10YR7/4 に ふい黄橙	中多									1/8 未満	
1251	2 区	柱穴・ 包含層	II 区北東隅	鉢	ココナ、 後ハタ	ココナ、 後ハタ	ココナ、 後ハタ	10YR5/3 に ふい黄褐	2.5Y3/1 黒 褐	中並									7/8	焼成時 破裂痕
1252	2 区	柱穴・ 包含層	II 区北東隅	製塩土器	ココナ、 後ハタ	ココナ、 後ハタ	ココナ、 後ハタ	10YR5/3 に ふい黄褐	10YR5/3 に ふい黄褐	中多									8/8	
1253	2 区	柱穴・ 包含層	II 区北東隅	製塩土器	ココナ、 後ハタ	ココナ、 後ハタ	ココナ、 後ハタ	5YR6/6 橙	7.5YR6/4 に ふい橙	中並	中・多								8/8	
1254	2 区	柱穴・ 包含層	II 区北東隅	製塩土器	ココナ、 後ハタ	ココナ、 後ハタ	ココナ、 後ハタ	10YR3/2 黒 褐	10YR3/2 黒 褐										8/8	
1255	2 区	柱穴・ 包含層	II 区南 壁側溝	甕	ココナ、 後ハタ	ココナ、 後ハタ	ココナ、 後ハタ	10YR6/3 に ふい黄橙	10YR6/3 に ふい黄橙		細・少								1/8 未満	器孔埋 存 3 個
1256	2 区	柱穴・ 包含層	II 区北東隅	棒状土錘	ココナ、 後ハタ	ココナ、 後ハタ	ココナ、 後ハタ	10YR7/4 に ふい黄橙	10YR7/4 に ふい黄橙		細・少								8/8	土師質 (23.9 g)
1257	2 区	柱穴・ 包含層	II 区	管状土錘	ココナ、 後ハタ	ココナ、 後ハタ	ココナ、 後ハタ	7.5YR7/4 に ふい黄橙	10YR7/4 に ふい黄橙										7/8	土師質 (114.9 g)
1258	2 区	柱穴・ 包含層	II 区北東隅	管状土錘	ココナ、 後ハタ	ココナ、 後ハタ	ココナ、 後ハタ	10YR6/3 に ふい黄橙	10YR6/3 に ふい黄橙		細・多								8/8	土師質 (194.1 g)
1259	3 区	柱穴・ 包含層	III b 区 F 5 包含層 3	須恵器	ココナ、 後ハタ	ココナ、 後ハタ	ココナ、 後ハタ	N7/ 灰白	N7/ 灰白		細・少								2/8	
1260	3 区	柱穴・ 包含層	III a 区 F6 包含層 4	須恵器	ココナ、 後ハタ	ココナ、 後ハタ	ココナ、 後ハタ	N8/ 灰白	N8/ 灰白		細・少								1/8	
1261	3 区	柱穴・ 包含層	III a 区 F5 包含層 4	甕	ココナ、 後ハタ	ココナ、 後ハタ	ココナ、 後ハタ	10YR4/6 褐 黄褐	10YR6/6 明 黄褐	中多	中・少	細・並							1/8	
1262	3 区	柱穴・ 包含層	III a 区 F5 包含層 4	甕	ココナ、 後ハタ	ココナ、 後ハタ	ココナ、 後ハタ	10YR7/4 に ふい黄橙	10YR8/4 浅 黄橙	中並	細・少								1/8	
1263	3 区	柱穴・ 包含層	III 区 F 5 A・ B 畦間	甕	ココナ、 後ハタ	ココナ、 後ハタ	ココナ、 後ハタ	7.5YR6/4 に ふい黄橙	10YR7/4 に ふい黄橙	中少	細・少								1/8	
1264	3 区	柱穴・ 包含層	III a 区 F 6 文行中 世包含層	甕	ココナ、 後ハタ	ココナ、 後ハタ	ココナ、 後ハタ	10YR5/4 に ふい黄褐	10YR3/3 暗 褐	中多									8/8	
1265		柱穴・ 包含層	L 字残部分	製塩土器	ココナ、 後ハタ	ココナ、 後ハタ	ココナ、 後ハタ	10YR6/3 に ふい黄橙	10YR7/4 に ふい黄橙	中並									8/8	

第50表 本村中遺跡出土土器観察表 (39)

観文 番号	地区名	遺構名	層位	種類	器種	文様・調整		色調		胎土						残存率	備考		
						文様等	外面	内面	外部	内部	石英・ 長石	赤色粒	角閃石	雲母	砂粒			口径	器高
1266	3区	柱穴・ 包含層 5	Ⅲa区 旧耕土層	弥生土器	瓶	指ナ	指ナ	淡 5YR8/4 橙	淡 5YR8/4 橙									8/8	穿孔現 存1個
1267		柱穴・ 包含層	L字残部分	管状土鉢		指ナ後ナ	指ナ後ナ	10YR7/2に ふい黄橙										8/8	土師質 (90.6g)
1268	3区	柱穴・ 包含層	Ⅲa区 F5 包含層4	管状土鉢		指ナ後ナ	指ナ後ナ	7.5YR6/4に ふい橙										8/8	土師質 (90.9g)
1269	3区	柱穴・ 包含層	Ⅲb区 E4 包含層4	管状土鉢		ナ		10YR4/1 灰										8/8	土師質 (22.4g)
1270		柱穴・ 包含層	Ⅳ区 遺構面	土師器	小皿	回転ナ、回 転ハナ	回転ナ	7.5YR8/4 浅 黄橙						(6.8)				2/8	
1271		柱穴・ 包含層	Ⅳ区 機 械掘削	青磁	碗	回転ナ、施 釉	回転ナ、施 釉	5Y6/2 灰オ リーブ					(13.1)					2/8	鍋連弁
1272		柱穴・ 包含層	Ⅴ区 機 械掘削	白磁	碗	回転ナ、施 釉	回転ナ、施 釉	7.5Y8/1 灰 白					(15.5)					1/8未満	
1273		柱穴・ 包含層	Ⅴ区 機 械掘削	黒色土器	碗	コナ、回 転ハナ	回転ナ	5YR7/6 橙 N4/ 灰					5.7					8/8	A類 暗文

第51表 本村中遺跡出土瓦・瓦経観察表

観文 番号	地区名	遺構名	層位	種類	器種	調整		色調		白色 砂粒	黒色 砂粒	灰色 砂粒	全長 (残存長)	幅 (残存幅)	高さ (cm)	その他	残存率	備考	
						凸面	凹面	凸面	凹面										
948	1区	SD101		瓦	丸瓦	ナ		N5/ 灰	N5/ 灰	中・少			(6.1)	(4.3)	1.4		破片		
949	1区	SD101		瓦	丸瓦	板ナ		5Y8/1 灰白	5Y8/1 灰白	中・少			11.3	1.2			破片		
987	1区	SD103		瓦	平瓦	板ナ、 裏跡明瞭、 ハナ 後ナ	板ナ	2.5 Y 8 / 1 灰白	2.5 Y 8 / 1 灰白	中・多			17.2	10.38	2.4				
1001	4区	SD401		瓦	軒丸瓦	指ナ、布目状 庄痕	板ナ	N5/ 灰	N4/ 灰	細・少			(8.1)		2.0		破片	瓦当面剥落、釘孔未貫通	
1032	5区	SD501		瓦	軒丸瓦	外区：連珠 (砥[石]に転用・側 面に擦切分御痕)	内区：巴	5Y7/1 灰白	5Y7/1 灰白									破片	
1023	5区	SD501		瓦	瓦経			5YR8/2 灰白	5YR8/2 灰白				7.6	3.5	2.0		破片	両面に経文を刻む(60.8g)	

第52表 本村中遺跡出土石器観察表(1)

報文 番号	地区名	遺構名	層位	材質	器種	法量				備考
						長さ (cm)	幅 (cm)	厚 (cm)	重量 (g)	
4	3区	SK301		サヌカイト	石核	13.9	5.0	6.0	359.7	
5	3区	SK301		サヌカイト	スクレイパー	3.0	3.5	0.6	5.9	
6	3区	SK301		サヌカイト	剥片	4.9	3.0	0.4	8.9	
7	3区	SK301		サヌカイト	剥片	6.6	2.9	1.1	12.3	
8	3区	SK301		サヌカイト	剥片	7.3	4.3	1.1	34.0	
9	3区	SK301		結晶片岩	碇石	33.5	9.7	3.6	1710.3	
13	3区	SK302		サヌカイト	剥片	4.3	2.8	0.8	6.9	
14	3区	SK303		サヌカイト	剥片	5.8	2.2	0.8	9.0	
15	3区	SK306		サヌカイト	剥片	3.0	3.2	0.4	3.9	
19	3区	SX301		サヌカイト	スクレイパー	6.2	2.4	0.8	11.1	
20	3区	SK308		サヌカイト	RF(加工痕有剥片)	4.6	3.9	2.4	41.6	
21	3区	土坑周辺包含層	不明	サヌカイト	石鏃	4.1	1.8	0.4	3.0	
22	3区	土坑周辺包含層	不明	サヌカイト	石鏃	2.0	1.5	0.3	0.7	
23	3区	土坑周辺包含層	不明	サヌカイト	石鏃	1.7	1.4	0.3	0.5	
24	3区	土坑周辺包含層	不明	サヌカイト	石鏃	2.8	1.9	0.4	1.8	未製品
25	3区	土坑周辺包含層	不明	サヌカイト	スクレイパー	5.5	2.9	1.1	18.1	
26	3区	土坑周辺包含層	不明	サヌカイト	スクレイパー	6.1	4.2	1.4	33.6	
27	3区	土坑周辺包含層	不明	サヌカイト	スクレイパー	4.7	6.4	0.8	32.5	
28	3区	土坑周辺包含層	不明	結晶片岩	打製石斧	4.3	4.4	1.0	19.4	
29	3区	土坑周辺包含層	不明	結晶片岩	RF(加工痕有剥片)	4.1	5.4	0.7	23.4	
30	3区	土坑周辺包含層	不明	サヌカイト	楔状石核	6.7	5.7	2.5	96.8	
31	3区	土坑周辺包含層	不明	サヌカイト	楔状石核	5.5	2.6	1.0	13.5	
32	3区	土坑周辺包含層	不明	サヌカイト	楔状石核	6.0	3.4	1.8	52.6	
33	3区	土坑周辺包含層	不明	サヌカイト	剥片	4.2	3.7	1.0	12.8	
34	3区	土坑周辺包含層	不明	サヌカイト	剥片	2.5	2.7	0.7	4.8	
35	3区	土坑周辺包含層	不明	結晶片岩	磨製石斧	7.7	3.3	1.5	53.9	
36	3区	土坑周辺包含層	不明	結晶片岩	叩石	7.9	4.6	1.6	90.2	
37	3区	土坑周辺包含層	不明	結晶片岩	叩石	8.4	5.6	2.2	129.9	
38	3区	土坑周辺包含層	不明	安山岩	磨石	8.5	5.8	3.9	315.8	
39	3区	土坑周辺包含層	不明	凝灰岩	叩石	4.0	5.6	3.9	89.2	
40	3区	土坑周辺包含層	不明	花崗岩	磨石	5.3	15.2	4.6	175.9	
41	3区	土坑周辺包含層	不明	砂岩	叩石	10.8	7.3	4.5	512.2	
42	3区	土坑周辺包含層	不明	砂岩	叩石	7.3	8.3	2.5	260.9	
43	3区	土坑周辺包含層	不明	サヌカイト	角錐状石器	6.9	1.8	1.1	20.3	
69	1区	縄文包含層	7層	サヌカイト	石鏃	3.3	2.7	0.4	1.7	
70	1区	縄文包含層	7層	サヌカイト	石鏃	2.2	1.9	0.4	0.9	
71	1区	縄文包含層	7層	サヌカイト	石鏃	1.5	1.6	0.3	0.5	
72	1区	縄文包含層	7層	サヌカイト	石鏃	1.5	1.7	0.3	0.6	
73	1区	縄文包含層	7層	サヌカイト	石鏃	2.6	1.9	0.5	1.5	
74	1区	縄文包含層	7層	サヌカイト	石鏃	2.3	2.0	0.4	1.3	
75	1区	縄文包含層	7層	サヌカイト	石鏃	2.2	1.5	0.4	0.6	
76	1区	縄文包含層	7層	サヌカイト	石鏃	1.9	1.5	0.3	0.8	
77	1区	縄文包含層	7層	サヌカイト	石鏃	2.3	2.2	0.5	2.0	未製品
78	1区	縄文包含層	7層	サヌカイト	石鏃	1.6	2.0	0.4	1.5	未製品
79	1区	縄文包含層	7層	サヌカイト	石匙	6.4	3.3	0.8	16.7	
80	1区	縄文包含層	7層	サヌカイト	スクレイパー	6.5	3.4	0.7	15.2	
81	1区	縄文包含層	7層	サヌカイト	スクレイパー	4.3	3.1	1.4	19.0	
82	1区	縄文包含層	7層	サヌカイト	スクレイパー	6.6	4.7	0.7	22.4	
83	1区	縄文包含層	7層	サヌカイト	スクレイパー	7.5	5.8	1.8	63.9	
84	1区	縄文包含層	7層	サヌカイト	石錐	8.1	4.0	2.2	54.2	下端作用部磨減
85	1区	縄文包含層	7層	安山岩	叩石	10.0	6.1	3.4	383.8	
86	1区	縄文包含層	7層	凝灰岩	叩石	5.6	6.2	4.1	196.2	
87	1区	縄文包含層	7層	砂岩	叩石	9.9	9.0	5.1	576.6	
110	1区	縄文包含層	5層下位	サヌカイト	石鏃	2.5	2.1	0.3	1.3	
111	1区	縄文包含層	5層下位	サヌカイト	石鏃	2.1	1.4	0.3	0.5	
112	1区	縄文包含層	5層下位	サヌカイト	石鏃	2.0	2.0	0.3	0.9	
113	1区	縄文包含層	5層下位	サヌカイト	スクレイパー	6.9	3.9	1.2	23.3	
114	1区	縄文包含層	5層下位	蛇紋岩	垂飾	3.3	1.8	0.9	9.0	
115	1区	縄文包含層	5層下位	花崗岩	磨石	8.1	5.0	3.5	164.9	
167	1区	縄文包含層	5層	サヌカイト	石鏃	2.2	2.0	0.5	1.3	
168	1区	縄文包含層	5層	サヌカイト	石鏃	2.7	2.0	0.3	1.4	
169	1区	縄文包含層	5層	サヌカイト	石鏃	2.6	2.1	0.4	1.3	
170	1区	縄文包含層	5層	サヌカイト	石匙	4.3	4.0	0.8	12.8	基部
171	1区	縄文包含層	5層	サヌカイト	スクレイパー	6.7	3.9	1.1	37.4	
172	1区	縄文包含層	5層	サヌカイト	スクレイパー	3.4	6.6	1.0	14.2	
173	1区	縄文包含層	5層	サヌカイト	スクレイパー	11.0	3.3	0.8	28.1	

第53表 本村中遺跡出土石器観察表(2)

報文 番号	地区名	遺構名	層位	材質	器種	法量				備考
						長さ (cm)	幅 (cm)	厚 (cm)	重量 (g)	
174	1区	縄文包含層	5層	サヌカイト	スクレイパー	3.3	7.9	0.8	16.9	
175	1区	縄文包含層	5層	サヌカイト	石核	13.8	10.9	2.8	403.1	
176	1区	縄文包含層	5層	サヌカイト	石核	12.9	9.8	2.9	332.1	
177	1区	縄文包含層	5層	サヌカイト	石核	9.5	8.2	2.4	179.3	
178	1区	縄文包含層	5層	砂岩	叩石	4.7	8.0	(2.1)	102.4	
246	1区	縄文包含層	4層	サヌカイト	石鏃	2.9	1.5	0.4	1.4	
247	1区	縄文包含層	4層	サヌカイト	石鏃	2.3	1.6	0.4	1.1	
248	1区	縄文包含層	4層	赤色珪質岩	石鏃	2.4	1.4	0.4	1.1	
249	1区	縄文包含層	4層	サヌカイト	石鏃	2.7	1.8	0.3	0.9	
250	1区	縄文包含層	4層	サヌカイト	石鏃	2.0	1.3	0.3	0.7	
251	1区	縄文包含層	4層	サヌカイト	石鏃	2.1	2.1	0.4	1.4	未製品?
252	1区	縄文包含層	4層	サヌカイト	石鏃	1.8	1.9	0.4	1.0	
253	1区	縄文包含層	4層	サヌカイト	石鏃	1.9	1.7	0.3	0.5	
254	1区	縄文包含層	4層	サヌカイト	石鏃	1.7	1.2	0.4	0.3	
255	1区	縄文包含層	4層	頁岩	石鏃	2.0	1.9	0.5	1.7	
256	1区	縄文包含層	4層	サヌカイト	石鏃	3.8	2.6	0.6	4.4	未製品
257	1区	縄文包含層	4層	サヌカイト	石鏃	3.0	2.2	0.5	4.2	未製品
258	1区	縄文包含層	4層	サヌカイト	尖頭器	11.4	4.5	1.8	82.0	未製品
259	1区	縄文包含層	4層	サヌカイト	スクレイパー	9.3	3.4	1.1	28.3	
260	1区	縄文包含層	4層	サヌカイト	スクレイパー	7.3	3.4	0.8	9.3	
261	1区	縄文包含層	4層	サヌカイト	スクレイパー	8.2	4.0	0.7	30.5	
262	1区	縄文包含層	4層	サヌカイト	スクレイパー	9.6	7.8	2.8	188.5	石核転用
263	1区	縄文包含層	4層	サヌカイト	スクレイパー	14.3	8.5	2.4	262.8	石核転用
264	1区	縄文包含層	4層	サヌカイト	楔状石核	2.6	2.0	0.7	3.9	
265	1区	縄文包含層	4層	硬質頁岩	縦長剥片	4.0	2.1	0.9	4.8	
266	1区	縄文包含層	4層	サヌカイト	石核	10.4	7.5	2.2	205.6	
267	1区	縄文包含層	4層	サヌカイト	石核	8.9	5.8	3.2	168.7	
268	1区	縄文包含層	4層	砂岩	叩石	6.2	6.5	4.3	221.3	
269	1区	縄文包含層	4層	砂岩	叩石	11.4	9.6	7.5	1256.8	
270	1区	縄文包含層	4層	砂岩	叩石	9.0	8.7	5.9	666.6	
271	1区	縄文包含層	4層	花崗岩	叩石	10.8	7.3	5.7	761.0	
272	1区	縄文包含層	4層	閃緑岩	磨石	9.2	8.7	6.5	784.2	
300	1区	縄文包含層	不明	サヌカイト	石鏃	2.7	1.7	0.5	1.3	
301	1区	縄文包含層	不明	サヌカイト	石鏃	2.7	1.5	0.3	0.9	
302	1区	縄文包含層	不明	サヌカイト	石鏃	2.6	1.7	0.4	1.3	
303	1区	縄文包含層	不明	サヌカイト	石鏃	2.6	2.0	0.3	1.2	
304	1区	縄文包含層	不明	サヌカイト	石鏃	3.1	1.9	0.4	1.8	
305	1区	縄文包含層	不明	サヌカイト	石鏃	3.0	1.9	0.4	1.5	
306	1区	縄文包含層	不明	サヌカイト	石鏃	2.8	1.8	0.6	1.5	
307	1区	縄文包含層	不明	サヌカイト	石鏃	3.1	2.4	0.4	2.5	
308	1区	縄文包含層	不明	サヌカイト	石鏃	2.3	2.0	0.5	1.0	
309	1区	縄文包含層	不明	サヌカイト	石鏃	3.4	2.5	0.7	3.7	
310	1区	縄文包含層	不明	サヌカイト	石鏃	2.4	2.2	0.3	1.1	
311	1区	縄文包含層	不明	サヌカイト	石鏃	2.2	1.3	0.3	0.7	
312	1区	縄文包含層	不明	サヌカイト	石鏃	2.4	1.6	0.4	1.0	
313	1区	縄文包含層	不明	サヌカイト	石鏃	2.3	2.0	0.3	1.6	
314	1区	縄文包含層	不明	サヌカイト	石鏃	1.6	1.9	0.4	1.0	
315	1区	縄文包含層	不明	サヌカイト	石鏃	2.4	2.2	0.4	1.7	
316	1区	縄文包含層	不明	サヌカイト	石鏃	1.6	1.9	0.3	0.7	
317	1区	縄文包含層	不明	サヌカイト	石鏃	2.8	1.7	0.5	2.0	
318	1区	縄文包含層	不明	サヌカイト	石鏃	2.1	1.6	0.4	0.9	
319	1区	縄文包含層	不明	安山岩	石鏃	2.8	2.0	0.3	22.1	
320	1区	縄文包含層	不明	サヌカイト	石鏃	2.3	1.4	0.5	1.0	
321	1区	縄文包含層	不明	サヌカイト	石鏃	2.3	1.9	0.4	1.2	
322	1区	縄文包含層	不明	サヌカイト	石鏃	2.4	1.5	0.4	1.2	
323	1区	縄文包含層	不明	サヌカイト	石鏃	2.2	1.7	0.3	0.8	
324	1区	縄文包含層	不明	サヌカイト	石鏃	2.0	1.4	0.3	0.7	
325	1区	縄文包含層	不明	サヌカイト	石鏃	2.4	1.8	0.4	0.9	
326	1区	縄文包含層	不明	サヌカイト	石鏃	1.9	1.8	0.3	0.7	
327	1区	縄文包含層	不明	サヌカイト	石鏃	1.5	1.4	0.2	0.3	
328	1区	縄文包含層	不明	サヌカイト	石鏃	1.5	1.5	0.2	0.7	
329	1区	縄文包含層	不明	サヌカイト	石鏃	2.0	1.9	0.3	0.8	
330	1区	縄文包含層	不明	サヌカイト	石鏃	2.0	1.6	0.3	0.8	
331	1区	縄文包含層	不明	サヌカイト	石鏃	1.4	1.2	0.2	0.3	
332	1区	縄文包含層	不明	チャート	石鏃	2.5	2.0	0.6	2.4	
333	1区	縄文包含層	不明	黒曜石(姫島)	石鏃	2.9	1.5	0.7	1.8	

第54表 本村中遺跡出土石器観察表(3)

報文 番号	地区名	遺構名	層位	材質	器種	法量				備考
						長さ (cm)	幅 (cm)	厚 (cm)	重量 (g)	
334	1区	縄文包含層	不明	サヌカイト	石鏃	2.5	2.9	0.7	4.0	未製品
335	1区	縄文包含層	不明	サヌカイト	石鏃	2.6	2.3	0.6	2.7	未製品
336	1区	縄文包含層	不明	サヌカイト	石鏃	1.8	1.1	0.4	0.7	未製品
337	1区	縄文包含層	不明	サヌカイト	石鏃	1.8	1.4	0.3	0.8	未製品
338	1区	縄文包含層	不明	サヌカイト	石鏃	2.2	1.2	0.3	0.8	未製品
339	1区	縄文包含層	不明	サヌカイト	石鏃	3.4	1.5	0.3	1.8	
340	1区	縄文包含層	不明	サヌカイト	石鏃	2.6	1.6	0.4	1.7	晩期
341	1区	縄文包含層	不明	サヌカイト	石鏃	3.2	2.1	0.3	2.2	
342	1区	縄文包含層	不明	安山岩	石鏃	1.7	1.4	0.3	1.0	
343	1区	縄文包含層	不明	サヌカイト	石鏃	1.6	1.4	0.4	0.9	
344	1区	縄文包含層	不明	サヌカイト	尖頭器	4.1	2.0	7.0	5.9	
345	1区	縄文包含層	不明	サヌカイト	尖頭器	9.0	3.3	1.0	36.2	
346	1区	縄文包含層	不明	サヌカイト	石匙	4.0	2.9	0.5	4.6	
347	1区	縄文包含層	不明	サヌカイト	石匙	3.8	4.3	0.7	11.6	
348	1区	縄文包含層	不明	水晶	RF(加工痕有剥片)	5.6	3.2	1.7	33.0	
349	1区	縄文包含層	不明	水晶	RF(加工痕有剥片)	2.2	2.2	0.9	4.7	
350	1区	縄文包含層	不明	玉髄	石核	2.4	1.9	1.2	7.6	
351	1区	縄文包含層	不明	サヌカイト	打製石包丁	9.4	5.0	1.6	91.9	
352	1区	縄文包含層	不明	サヌカイト	スクレイパー	4.1	8.3	1.1	38.7	
353	1区	縄文包含層	不明	サヌカイト	スクレイパー	2.5	5.8	0.6	9.9	
354	1区	縄文包含層	不明	サヌカイト	スクレイパー	5.0	6.2	0.9	20.4	
355	1区	縄文包含層	不明	サヌカイト	スクレイパー	4.2	7.2	0.8	26.7	
356	1区	縄文包含層	不明	サヌカイト	スクレイパー	5.0	5.7	1.0	29.1	
357	1区	縄文包含層	不明	サヌカイト	スクレイパー	4.4	7.7	1.2	40.6	
358	1区	縄文包含層	不明	サヌカイト	スクレイパー	8.1	3.5	1.1	29.1	
359	1区	縄文包含層	不明	サヌカイト	スクレイパー	6.9	4.2	0.9	22.0	
360	1区	縄文包含層	不明	サヌカイト	スクレイパー	4.7	3.7	0.7	16.3	
361	1区	縄文包含層	不明	サヌカイト	スクレイパー	3.4	5.8	0.8	19.0	
362	1区	縄文包含層	不明	サヌカイト	スクレイパー	3.7	3.7	1.3	18.2	
363	1区	縄文包含層	不明	チャート	剥片	2.2	3.0	0.7	4.1	
364	1区	縄文包含層	不明	サヌカイト	石核	6.5	6.0	1.8	93.7	
365	1区	縄文包含層	不明	サヌカイト	石核	11.2	8.9	2.6	323.7	
366	1区	縄文包含層	不明	結晶片岩	石棒	7.4	3.9	3.6	163.7	
367	1区	縄文包含層	不明	砂岩	石錘	7.0	6.2	4.3	279.2	
368	1区	縄文包含層	不明	閃緑岩	叩石	9.8	7.7	5.7	740.4	
369	1区	縄文包含層	不明	砂岩	磨石	11.0	8.6	4.1	652.7	
370	1区	縄文包含層	不明	安山岩	叩石	10.0	9.5	5.6	835.6	
371	1区	縄文包含層	不明	砂岩	叩石	9.4	6.4	3.5	311.2	
372	1区	縄文包含層	不明	閃緑岩	叩石	17.5	10.3	7.6	2101.0	
373	1区	縄文包含層	不明	閃緑岩	叩石	11.0	9.5	5.7	925.6	
413	4区	縄文包含層	下層	頁岩	磨製石斧	14.3	5.8	2.7	257.2	
414	4区	縄文包含層	下層	サヌカイト	石鏃	3.8	2.5	0.8	5.5	
415	4区	縄文包含層	下層	サヌカイト	石鏃	2.2	1.7	0.4	0.9	
416	4区	縄文包含層	下層	サヌカイト	石鏃	1.6	1.6	0.3	0.5	
417	4区	縄文包含層	下層	サヌカイト	石鏃	2.1	1.8	0.6	1.5	
418	4区	縄文包含層	下層	サヌカイト	石鏃	2.4	1.8	0.4	1.0	晩期・未製品
419	4区	縄文包含層	下層	サヌカイト	石鏃	1.9	1.8	0.3	0.8	
420	4区	縄文包含層	下層	サヌカイト	石鏃	2.0	1.8	0.3	0.2	
421	4区	縄文包含層	下層	サヌカイト	石鏃	2.1	1.4	0.4	0.5	
422	4区	縄文包含層	下層	サヌカイト	石鏃	1.8	1.4	0.3	0.7	
423	4区	縄文包含層	下層	サヌカイト	石鏃	1.7	1.8	0.3	0.9	晩期
424	4区	縄文包含層	下層	サヌカイト	石匙	3.9	4.0	0.5	7.1	
425	4区	縄文包含層	下層	サヌカイト	石匙	7.0	3.9	0.8	19.3	
426	4区	縄文包含層	下層	サヌカイト	スクレイパー	4.3	9.4	1.1	57.9	
427	4区	縄文包含層	下層	サヌカイト	スクレイパー	11.5	5.1	1.3	68.6	
428	4区	縄文包含層	下層	サヌカイト	スクレイパー	12.4	4.6	1.4	64.2	
429	4区	縄文包含層	下層	サヌカイト	スクレイパー	5.8	3.9	0.7	16.7	
430	4区	縄文包含層	下層	サヌカイト	スクレイパー	4.3	8.7	1.9	48.2	
431	4区	縄文包含層	下層	サヌカイト	スクレイパー	5.5	3.3	1.4	26.9	
432	4区	縄文包含層	下層	サヌカイト	スクレイパー	5.1	3.6	1.0	18.8	
433	4区	縄文包含層	下層	サヌカイト	スクレイパー	6.0	4.7	0.9	20.9	
434	4区	縄文包含層	下層	サヌカイト	スクレイパー	2.7	4.9	0.7	12.2	
435	4区	縄文包含層	下層	サヌカイト	スクレイパー	4.2	4.6	1.2	25.9	晩期
436	4区	縄文包含層	下層	サヌカイト	スクレイパー	3.6	3.1	0.7	8.0	
437	4区	縄文包含層	下層	サヌカイト	スクレイパー	6.1	2.7	1.0	14.7	
438	4区	縄文包含層	下層	サヌカイト	スクレイパー	3.4	3.0	0.8	9.8	

第 55 表 本村中遺跡出土石器観察表 (4)

報文 番号	地区名	遺構名	層位	材質	器種	法量				備考
						長さ (c m)	幅 (c m)	厚 (c m)	重量 (g)	
439	4区	縄文包含層	下層	サヌカイト	スクレイパー	5.3	3.6	0.9	21.6	晩期
440	4区	縄文包含層	下層	サヌカイト	スクレイパー	3.8	6.0	0.8	22.5	
441	4区	縄文包含層	下層	安山岩	打製石斧	8.2	12.5	1.7	203.2	
442	4区	縄文包含層	下層	結晶片岩	叩石	8.7	7.1	1.7	162.2	垂飾 (114) と同石材
443	4区	縄文包含層	下層	結晶片岩	叩石	5.0	6.9	0.6	30.7	
444	4区	縄文包含層	下層	サヌカイト	RF	6.8	6.0	1.6	83.8	
445	4区	縄文包含層	下層	サヌカイト	RF (加工痕有剥片)	3.6	4.3	0.8	13.2	
446	4区	縄文包含層	下層	サヌカイト	楔状石核	2.9	2.9	1.0	8.9	晩期
447	4区	縄文包含層	下層	サヌカイト	楔状石核	3.0	5.3	1.0	14.3	晩期
448	4区	縄文包含層	下層	サヌカイト	楔状石核	4.1	4.2	1.0	22.1	
449	4区	縄文包含層	下層	サヌカイト	楔状石核	4.4	4.6	1.4	25.4	晩期
450	4区	縄文包含層	下層	サヌカイト	楔状石核	4.0	5.7	1.1	28.1	
451	4区	縄文包含層	下層	サヌカイト	石核	11.6	7.2	1.7	109.1	
452	4区	縄文包含層	下層	サヌカイト	剥片	5.1	5.2	1.1	23.5	
453	4区	縄文包含層	下層	砂岩	叩石	5.5	5.1	4.2	121.4	
454	4区	縄文包含層	下層	閃緑岩	叩石	6.5	6.2	3.8	215.3	
455	4区	縄文包含層	下層	砂岩	叩石	7.6	5.9	3.0	176.8	被熱あり
456	4区	縄文包含層	下層	閃緑岩	叩石	9.2	6.2	5.1	499.1	
457	4区	縄文包含層	上層	サヌカイト	石鏃	2.3	1.7	0.4	1.1	晩期
458	4区	縄文包含層	上層	サヌカイト	スクレイパー	4.8	3.5	0.7	13.2	
459	4区	縄文包含層	上層	サヌカイト	楔状石核	4.2	4.5	1.2	23.2	晩期
460	4区	縄文包含層	上層	結晶片岩	叩石	5.7	3.6	0.8	23.2	
461	4区	縄文包含層	上層	花崗岩	石皿	8.6	8.1	4.1	444.5	
639	5区	縄文包含層	下層	サヌカイト	石鏃	2.9	1.7	0.4	1.3	
640	5区	縄文包含層	下層	サヌカイト	石鏃	2.5	1.6	0.4	0.9	
641	5区	縄文包含層	下層	サヌカイト	石鏃	2.5	2.1	0.4	1.3	
642	5区	縄文包含層	下層	サヌカイト	石鏃	2.7	1.9	0.6	1.7	
643	5区	縄文包含層	下層	サヌカイト	石鏃	2.0	1.4	0.5	1.0	
644	5区	縄文包含層	下層	サヌカイト	石鏃	2.1	1.6	0.3	0.8	
645	5区	縄文包含層	下層	サヌカイト	石鏃	2.3	1.6	0.4	1.1	
646	5区	縄文包含層	下層	サヌカイト	石鏃	2.5	1.8	0.3	1.0	
647	5区	縄文包含層	下層	サヌカイト	石鏃	1.9	1.9	0.4	0.8	
648	5区	縄文包含層	下層	サヌカイト	石鏃	2.0	2.0	0.3	0.8	
649	5区	縄文包含層	下層	サヌカイト	石鏃	1.7	2.2	0.4	1.0	
650	5区	縄文包含層	下層	サヌカイト	石鏃	2.2	1.7	0.5	1.1	
651	5区	縄文包含層	下層	サヌカイト	石鏃	1.5	1.3	0.3	0.4	
652	5区	縄文包含層	下層	サヌカイト	石鏃	1.7	1.2	0.2	0.3	
653	5区	縄文包含層	下層	サヌカイト	石鏃	1.8	1.4	0.3	0.6	
654	5区	縄文包含層	下層	サヌカイト	石鏃	2.0	1.3	0.3	0.6	
655	5区	縄文包含層	下層	サヌカイト	石鏃	1.6	1.3	0.2	0.3	
656	5区	縄文包含層	下層	サヌカイト	石鏃	1.8	1.8	0.4	1.0	
657	5区	縄文包含層	下層	サヌカイト	石鏃	1.8	1.2	0.3	0.4	
658	5区	縄文包含層	下層	サヌカイト	石鏃	2.4	1.8	0.3	1.4	未製品
659	5区	縄文包含層	下層	サヌカイト	石鏃	1.9	1.3	0.3	0.6	
660	5区	縄文包含層	下層	サヌカイト	石鏃	2.0	1.8	0.3	1.0	
661	5区	縄文包含層	下層	サヌカイト	石鏃	2.1	1.9	0.4	1.3	未製品
662	5区	縄文包含層	下層	サヌカイト	石鏃	2.9	2.6	1.0	5.7	未製品
663	5区	縄文包含層	下層	サヌカイト	石鏃	3.3	2.4	0.7	4.4	未製品
664	5区	縄文包含層	下層	サヌカイト	石匙	2.9	3.3	0.5	4.5	
665	5区	縄文包含層	下層	サヌカイト	石匙	2.9	2.6	0.6	4.1	
666	5区	縄文包含層	下層	サヌカイト	スクレイパー	8.8	3.6	1.1	37.5	
667	5区	縄文包含層	下層	サヌカイト	スクレイパー	13.8	4.0	1.2	31.2	
668	5区	縄文包含層	下層	サヌカイト	スクレイパー	5.1	8.7	1.6	98.1	
669	5区	縄文包含層	下層	サヌカイト	スクレイパー	3.7	7.2	1.3	31.5	
670	5区	縄文包含層	下層	サヌカイト	スクレイパー	5.4	3.8	1.2	22.5	
671	5区	縄文包含層	下層	サヌカイト	スクレイパー	4.5	5.9	0.8	21.8	
672	5区	縄文包含層	下層	サヌカイト	スクレイパー	5.7	4.8	1.0	25.6	
673	5区	縄文包含層	下層	サヌカイト	RF (加工痕有剥片)	2.3	2.8	0.5	1.7	晩期
674	5区	縄文包含層	下層	サヌカイト	UF (微細剥痕有剥片)	3.4	3.5	1.0	10.5	
675	5区	縄文包含層	下層	サヌカイト	RF (加工痕有剥片)	4.1	4.8	0.8	14.9	
676	5区	縄文包含層	下層	サヌカイト	楔状石核	4.6	6.0	2.0	56.7	
677	5区	縄文包含層	下層	サヌカイト	楔状石核	4.5	5.2	1.0	26.4	晩期
678	5区	縄文包含層	下層	サヌカイト	楔状石核	5.0	2.8	1.5	21.6	
679	5区	縄文包含層	下層	サヌカイト	楔状石核	3.2	3.8	0.6	9.9	
680	5区	縄文包含層	下層	サヌカイト	楔状石核	4.3	2.7	1.5	18.9	
681	5区	縄文包含層	下層	サヌカイト	楔状石核	3.1	2.8	0.9	9.2	

第56表 本村中遺跡出土石器観察表(5)

報文 番号	地区名	遺構名	層位	材質	器種	法量				備考
						長さ (cm)	幅 (cm)	厚 (cm)	重量 (g)	
682	5区	縄文包含層	下層	チャート	剥片	2.0	2.1	0.6	1.8	
683	5区	縄文包含層	下層	サヌカイト	石核	9.0	5.5	1.8	93.6	
684	5区	縄文包含層	下層	サヌカイト	石核	5.5	7.4	2.0	85.5	
685	5区	縄文包含層	下層	結晶片岩	石錘	7.6	6.2	1.9	128.5	
686	5区	縄文包含層	下層	結晶片岩	叩石	3.6	6.7	1.1	30.0	
687	5区	縄文包含層	下層	砂岩	叩石	6.4	4.3	4.1	172.4	
688	5区	縄文包含層	下層	砂岩	叩石	7.3	4.6	3.2	192.4	
689	5区	縄文包含層	下層	結晶片岩	叩石	8.7	3.2	1.3	45.9	
690	5区	縄文包含層	下層	安山岩	合石	11.5	9.2	5.0	802.3	
691	5区	縄文包含層	下層	砂岩	叩石	10.5	8.6	4.3	530.2	
692	5区	縄文包含層	下層	砂岩	石皿	11.6	11.5	5.6	1196.6	
693	5区	縄文包含層	下層	花崗岩	石皿	22.0	21.5	10.4	610.0	
694	5区	縄文包含層	下層	硬質砂岩	石皿	15.1	12.5	3.7	1013.3	
748	5区	縄文包含層	上層	サヌカイト	石鏃	3.4	1.8	0.5	2.0	
749	5区	縄文包含層	上層	サヌカイト	石鏃	2.6	1.8	0.4	1.4	
750	5区	縄文包含層	上層	サヌカイト	石鏃	2.4	1.6	0.4	1.3	
751	5区	縄文包含層	上層	サヌカイト	石鏃	2.2	1.7	0.4	1.4	
752	5区	縄文包含層	上層	サヌカイト	石鏃	2.7	2.0	0.4	1.7	
753	5区	縄文包含層	上層	サヌカイト	石鏃	2.4	1.9	0.4	1.4	
754	5区	縄文包含層	上層	サヌカイト	石鏃	2.0	1.7	0.4	1.0	
755	5区	縄文包含層	上層	サヌカイト	石鏃	2.1	2.0	0.3	1.0	
756	5区	縄文包含層	上層	サヌカイト	石鏃	2.0	1.5	0.3	0.8	
757	5区	縄文包含層	上層	サヌカイト	石鏃	1.9	1.7	0.3	0.6	
758	5区	縄文包含層	上層	サヌカイト	石鏃	1.5	1.5	0.3	0.5	
759	5区	縄文包含層	上層	サヌカイト	石鏃	2.2	2.2	0.6	2.3	
760	5区	縄文包含層	上層	サヌカイト	石鏃	2.0	1.8	0.4	1.2	
761	5区	縄文包含層	上層	サヌカイト	石鏃	2.0	1.2	0.2	0.5	
762	5区	縄文包含層	上層	サヌカイト	石鏃	3.2	2.0	0.3	1.8	晩期
763	5区	縄文包含層	上層	サヌカイト	石鏃	2.6	3.6	0.5	4.1	晩期
764	5区	縄文包含層	上層	サヌカイト	石鏃	3.3	1.6	0.3	0.9	晩期
765	5区	縄文包含層	上層	サヌカイト	石鏃	2.5	1.8	0.3	0.8	晩期
766	5区	縄文包含層	上層	サヌカイト	石鏃	2.2	1.7	0.4	1.1	晩期
767	5区	縄文包含層	上層	サヌカイト	石鏃	2.5	2.1	0.5	2.4	晩期
768	5区	縄文包含層	上層	サヌカイト	石鏃	2.9	2.9	0.2	1.5	晩期
769	5区	縄文包含層	上層	サヌカイト	石鏃	2.3	1.7	0.3	1.0	晩期
770	5区	縄文包含層	上層	サヌカイト	石鏃	2.4	1.2	0.5	1.2	晩期
771	5区	縄文包含層	上層	サヌカイト	石鏃	2.2	2.2	0.6	2.3	晩期
772	5区	縄文包含層	上層	サヌカイト	石鏃	1.5	1.3	0.3	0.5	晩期
773	5区	縄文包含層	上層	サヌカイト	石鏃	1.8	1.9	0.4	1.1	晩期
774	5区	縄文包含層	上層	サヌカイト	石鏃	2.2	1.6	0.4	1.4	晩期
775	5区	縄文包含層	上層	サヌカイト	石鏃	3.6	2.1	0.6	5.2	晩期・未製品
776	5区	縄文包含層	上層	サヌカイト	石鏃	3.2	2.6	0.7	5.6	未製品
777	5区	縄文包含層	上層	サヌカイト	尖頭器	3.9	2.1	0.7	7.6	
778	5区	縄文包含層	上層	結晶片岩	石錘	5.6	5.2	0.9	30.5	
779	5区	縄文包含層	上層	サヌカイト	スクレイパー	9.2	3.5	0.9	29.8	晩期
780	5区	縄文包含層	上層	サヌカイト	スクレイパー	8.0	4.8	0.9	36.7	晩期
781	5区	縄文包含層	上層	サヌカイト	スクレイパー	3.8	3.2	1.1	10.5	晩期
782	5区	縄文包含層	上層	サヌカイト	スクレイパー	6.2	3.1	1.1	17.8	晩期
783	5区	縄文包含層	上層	サヌカイト	楔状石核	4.5	4.3	1.2	17.7	
784	5区	縄文包含層	上層	サヌカイト	楔状石核	3.4	5.2	1.5	30.2	
785	5区	縄文包含層	上層	サヌカイト	楔状石核	5.1	6.3	1.7	64.3	
786	5区	縄文包含層	上層	サヌカイト	楔状石核	3.9	6.2	1.8	34.2	
787	5区	縄文包含層	上層	サヌカイト	楔状石核	3.2	4.9	1.4	25.9	晩期
788	5区	縄文包含層	上層	サヌカイト	楔状石核	4.7	5.5	1.1	36.1	晩期
789	5区	縄文包含層	上層	サヌカイト	楔状石核	3.6	3.2	1.4	19.6	晩期
790	5区	縄文包含層	上層	サヌカイト	楔状石核	4.0	3.4	1.1	16.5	晩期
791	5区	縄文包含層	上層	サヌカイト	石核	5.1	3.7	1.3	16.1	晩期
792	5区	縄文包含層	上層	安山岩	打製石斧	11.6	7.9	1.8	232.1	晩期
793	5区	縄文包含層	上層	砂岩	叩石	9.1	6.3	3.2	253.9	
797	5区	縄文包含層	不明	サヌカイト	石鏃	3.0	1.8	0.4	1.3	
798	5区	縄文包含層	不明	サヌカイト	石鏃	2.9	1.8	0.4	2.2	晩期
799	5区	縄文包含層	不明	サヌカイト	石鏃	2.1	1.8	0.3	1.0	
800	5区	縄文包含層	不明	サヌカイト	石鏃	1.9	1.3	0.3	0.8	
801	5区	縄文包含層	不明	サヌカイト	楔状石核	3.0	2.7	0.9	8.0	
802	4区	縄文包含層	不明	安山岩	磨石	8.8	9.9	3.6	390.1	
803	5区	縄文包含層	不明	サヌカイト	剥片	4.1	4.2	1.1	18.3	

第 57 表 本村中遺跡出土石器観察表 (6)

報文 番号	地区名	遺構名	層位	材質	器種	法量				備考
						長さ (c m)	幅 (c m)	厚 (c m)	重量 (g)	
804	5区	縄文包含層	不明	サヌカイト	スクレイパー	6.9	9.7	1.3	111.5	
805	4区	縄文包含層	不明	頁岩	磨製石斧	6.4	4.8	1.5	66.1	
806	5区	縄文包含層	不明	サヌカイト	打製石斧	7.2	5.6	1.2	72.2	晩期
807	5区	縄文包含層	不明	結晶片岩	叩石	9.4	3.5	1.2	53.3	
808	4区	縄文包含層	不明	花崗岩	磨石	4.7	3.8	3.4	85.9	
809	5区	縄文包含層	不明	安山岩	叩石	12.0	4.9	3.7	303.1	
950	1区	SD101		凝灰岩	石臼	18.6	30.0	9.7	7200.0	
1185	1区	SG101		安山岩	叩石	13.7	12.6	8.2	1597.4	
1186	1区	SG101	下層	凝灰岩	叩石	8.7	7.6	4.6	446.2	
1187	1区	SG101		凝灰岩	石臼	16.4	28.1	9.2	6200.0	
1188	1区	SG101		凝灰岩	石臼	17.8	26.5	6.0	3400.0	
1277	1区	縄文包含層	4層	サヌカイト	石鏃	1.4	2.0	0.4	1.4	補足
1278	1区	縄文包含層	4層	頁岩	石核	2.6	7.7	1.2	1.8	補足
1279	1区	縄文包含層	5層	サヌカイト	石鏃	2.3	1.7	0.5	0.1	補足
1280	1区	縄文包含層	5層	サヌカイト	スクレイパー	3.2	6.3	0.8	11.3	補足
1281	5区	縄文包含層	上層	硬質頁岩	縦長剥片	7.4	3.6	1.8	40.0	補足
1282	4区	縄文包含層	下層	サヌカイト	打製石斧	3.8	2.7	0.7	7.3	補足
1283	4区	縄文包含層	下層	サヌカイト	スクレイパー	3.0	6.3	1.0	21.4	補足
1284	5区	縄文包含層	上層	黒曜石(姫島)	剥片	1.4	1.7	0.4	0.5	補足
1285	5区	縄文包含層	上層	黒曜石(姫島)	剥片	2.8	1.6	0.8	2.3	補足
1286	5区	縄文包含層	上層	ハリ質安山岩	剥片	2.8	1.7	0.5	3.0	補足
1287	5区	縄文包含層	上層	ハリ質安山岩	剥片	1.8	2.6	0.8	2.6	補足
1288	5区	縄文包含層	上層	水晶	石錐	3.0	1.6	1.2	6.8	補足
1289	5区	縄文包含層	下層	サヌカイト	石鏃	2.1	1.7	0.3	0.8	補足
1290	5区	縄文包含層	下層	サヌカイト	石鏃	1.7	1.9	0.2	0.8	補足
1291	5区	縄文包含層	下層	サヌカイト	石鏃	1.7	1.4	0.4	0.9	補足
1292	5区	縄文包含層	下層	サヌカイト	石鏃	2.3	2.7	0.5	3.5	補足
1293	5区	縄文包含層	下層	サヌカイト	打製石斧	2.4	2.7	0.8	3.5	補足
1294	5区	縄文包含層	下層	サヌカイト	石鏃	2.3	1.7	0.4	1.2	補足
1295	5区	縄文包含層	下層	ハリ質安山岩	剥片	3.7	3.4	1.5	13.1	補足
1296	5区	縄文包含層	下層	ハリ質安山岩	RF(加工痕有剥片)	2.6	1.7	0.7	2.9	補足
1297	5区	縄文包含層	下層	石英	石核	4.5	5.0	2.9	82.3	補足
1298	4区	縄文包含層(SD401)	不明	石英	縦長剥片	3.6	3.1	1.0	13.0	補足
1299	5区	縄文包含層(S P 542)	不明	チャート	剥片	3.8	3.4	0.9	15.0	補足
1300	5区	縄文包含層(SD501)	不明	ハリ質安山岩	剥片	2.6	2.7	0.8	4.7	補足
1301	5区	縄文包含層(SD501)	不明	サヌカイト	石鏃	1.5	1.7	0.3	0.5	補足
1302	5区	縄文包含層(SD501)	不明	サヌカイト	石鏃	1.8	1.2	0.3	0.6	補足
1303	5区	縄文包含層(SD503)	不明	黒曜石(非姫島)	剥片	2.3	1.6	0.5	1.2	補足
1304	4区	柱穴・包含層	機械掘削	頁岩(赤間石)	硯	6.9	4.4	2.0	64.5	補足
1305	1区	縄文包含層	4層	サヌカイト	剥片	3.1	4.2		16.0	I F 平
1306	1区	縄文包含層	4層	サヌカイト	剥片	3.9	2.8		12.9	I F 平
1307	1区	縄文包含層	4層	サヌカイト	剥片	2.5	2.5		3.2	I F 平
1308	1区	縄文包含層	4層	サヌカイト	剥片	2.4	3.7		3.3	I F 平
1309	1区	縄文包含層	4層	サヌカイト	剥片	1.3	2.7		1.6	I F 平
1310	1区	縄文包含層	4層	サヌカイト	剥片	1.7	3.1		2.2	I F 平
1311	1区	縄文包含層	4層	サヌカイト	剥片	3.5	3.6		6.5	I F 平
1312	1区	縄文包含層	4層	サヌカイト	剥片	2.9	6.0		12.7	I F 平
1313	1区	縄文包含層	4層	サヌカイト	剥片	4.7	6.6		30.7	I F 平
1314	1区	縄文包含層	4層	サヌカイト	剥片	2.5	2.4		3.2	II F
1315	1区	縄文包含層	4層	サヌカイト	剥片	3.0	1.7		1.8	II F
1316	1区	縄文包含層	4層	サヌカイト	剥片	2.6	1.5		1.5	II F
1317	1区	縄文包含層	4層	サヌカイト	石核	2.6	3.2		6.6	II C
1318	1区	縄文包含層	5層	サヌカイト	剥片	3.5	5.1		12.8	I F 平
1319	1区	縄文包含層	5層	サヌカイト	剥片	2.7	4.3		5.5	I F 平
1320	1区	縄文包含層	5層	サヌカイト	剥片	3.3	2.2		7.0	I F 平
1321	1区	縄文包含層	5層	サヌカイト	剥片	1.6	1.8		0.6	I F 平
1322	1区	縄文包含層	5層	サヌカイト	剥片	1.4	1.9		0.5	I F 平
1323	1区	縄文包含層	5層	サヌカイト	剥片	1.6	1.8		0.4	I F 平
1324	1区	縄文包含層	5層	サヌカイト	剥片	1.8	2.3		1.4	I F 平
1325	1区	縄文包含層	5層	サヌカイト	剥片	1.8	2.1		1.3	I F 平
1326	1区	縄文包含層	5層	サヌカイト	剥片	1.3	2.1		1.0	I F 平

第 58 表 本村中遺跡出土石器観察表 (7)

報文 番号	地区名	遺構名	層位	材質	器種	法量				備考
						長さ (c m)	幅 (c m)	厚 (c m)	重量 (g)	
1327	1区	縄文包含層	5層	サヌカイト	剥片	4.9	9.2		42.9	I F 平
1328	1区	縄文包含層	5層	サヌカイト	剥片	5.8	7.9		41.2	I F 平
1329	1区	縄文包含層	5層	サヌカイト	剥片	3.9	6.8		22.0	I F 平
1330	1区	縄文包含層	5層	サヌカイト	剥片	3.6	6.0		14.6	I F 平
1331	1区	縄文包含層	5層	サヌカイト	剥片	4.0	2.9		7.0	I F 平
1332	1区	縄文包含層	5層	サヌカイト	剥片	3.1	5.8		10.3	I F 平
1333	1区	縄文包含層	5層	サヌカイト	剥片	1.5	3.5		2.3	I F 平
1334	1区	縄文包含層	5層	サヌカイト	剥片	1.6	3.2		1.4	I F 平
1335	1区	縄文包含層	5層	サヌカイト	剥片	1.8	3.3		3.0	I F 平
1336	1区	縄文包含層	5層	サヌカイト	剥片	2.6	3.5		5.0	I F 平
1337	1区	縄文包含層	5層	サヌカイト	剥片	3.4	2.1		4.1	I F 平
1338	1区	縄文包含層	5層	サヌカイト	剥片	2.6	1.9		2.5	I F 平
1339	1区	縄文包含層	5層	サヌカイト	剥片	1.9	4.7		2.3	I F 平
1340	1区	縄文包含層	5層	サヌカイト	剥片	4.3	4.1		5.8	I F 点
1341	1区	縄文包含層	5層	サヌカイト	剥片	3.7	3.4		6.7	I F 点
1342	1区	縄文包含層	5層	サヌカイト	剥片	3.2	3.6		7.5	I F 点
1343	1区	縄文包含層	5層	サヌカイト	剥片	2.0	2.1		1.5	I F 点
1344	1区	縄文包含層	5層	サヌカイト	剥片	2.7	2.7		1.7	I F 点
1345	1区	縄文包含層	5層	サヌカイト	剥片	2.6	2.0		1.8	I F 点
1346	1区	縄文包含層	5層	サヌカイト	剥片	1.6	2.4		1.3	I F 点
1347	1区	縄文包含層	5層	サヌカイト	剥片	1.7	2.6		0.9	I F 点
1348	1区	縄文包含層	5層	サヌカイト	剥片	1.6	2.3		1.6	I F 点
1349	1区	縄文包含層	5層	サヌカイト	剥片	4.0	3.5		11.8	II F
1350	1区	縄文包含層	5層	サヌカイト	剥片	2.5	1.3		1.8	II F
1351	1区	縄文包含層	5層	サヌカイト	剥片	2.3	2.2		1.5	II F
1352	1区	縄文包含層	5層	サヌカイト	剥片	2.7	1.3		1.2	II F
1353	1区	縄文包含層	5層	サヌカイト	剥片	2.4	2.1		1.8	II F
1354	1区	縄文包含層	5層	サヌカイト	石核	4.0	3.2		10.0	II C
1355	1区	縄文包含層	5層	サヌカイト	石核	3.8	3.4		12.7	II C
1356	1区	縄文包含層	5層	サヌカイト	石核	4.2	2.4		13.3	II C
1357	1区	縄文包含層	5層	サヌカイト	石核	2.9	4.0		9.9	II C
1358	1区	縄文包含層	5層	サヌカイト	石核	3.4	4.4		14.8	III C
1359	1区	縄文包含層	5層	サヌカイト	剥片	2.0	2.5		2.5	III T
1360	1区	縄文包含層	5層	サヌカイト	剥片	2.7	5.6		8.6	I F 平
1361	1区	縄文包含層	5層	サヌカイト	剥片	1.8	3.3		3.3	I F 平
1362	1区	縄文包含層	5層	サヌカイト	剥片	2.4	2.3		2.1	I F 平
1363	1区	縄文包含層	5層	サヌカイト	剥片	1.8	1.6		0.9	I F 平
1364	1区	縄文包含層	5層	サヌカイト	剥片	1.6	2.2		1.5	I F 平
1365	1区	縄文包含層	5層	サヌカイト	剥片	1.8	2.0		0.9	I F 点
1366	1区	縄文包含層	5層	サヌカイト	剥片	2.5	2.7		3.7	II F
1367	1区	縄文包含層	5層	サヌカイト	剥片	2.5	3.6		3.9	II F
1368	1区	縄文包含層	5層	サヌカイト	剥片	2.4	1.2		1.0	II F
1369	1区	縄文包含層	5層	サヌカイト	剥片	2.0	2.3		1.9	II F
1370	1区	縄文包含層	7層	サヌカイト	剥片	8.3	4.3		55.6	I F 平
1371	1区	縄文包含層	7層	サヌカイト	剥片	7.4	5.8		45.4	I F 平
1372	1区	縄文包含層	7層	サヌカイト	剥片	9.2	4.0		37.0	I F 平
1373	1区	縄文包含層	7層	サヌカイト	剥片	4.0	7.6		21.0	I F 平
1374	1区	縄文包含層	7層	サヌカイト	剥片	3.4	4.9		11.9	I F 平
1375	1区	縄文包含層	7層	サヌカイト	剥片	2.0	2.7		4.4	III T
1376	1区	縄文包含層	7層	サヌカイト	剥片	6.3	3.6		17.6	III T
1377	1区	縄文包含層	7層	サヌカイト	石核	5.7	10.7		102.9	III C
1378	1区	縄文包含層	7層	サヌカイト	剥片	7.5	8.4		59.1	I F 平
1379	1区	縄文包含層	7層	サヌカイト	剥片	8.1	5.3		33.9	I F 平
1380	1区	縄文包含層	7層	サヌカイト	剥片	5.6	4.0		15.1	I F 平
1381	1区	縄文包含層	7層	サヌカイト	剥片	2.8	3.2		4.2	I F 平
1382	1区	縄文包含層	7層	サヌカイト	剥片	3.4	4.3		8.9	I F 平
1383	1区	縄文包含層	7層	サヌカイト	剥片	2.7	2.3		3.3	I F 平
1384	1区	縄文包含層	7層	サヌカイト	剥片	4.0	3.8		9.8	I F 平
1385	1区	縄文包含層	7層	サヌカイト	剥片	3.0	5.2		9.5	I F 平
1386	1区	縄文包含層	7層	サヌカイト	剥片	2.3	3.5		3.8	I F 平
1387	1区	縄文包含層	7層	サヌカイト	剥片	3.4	4.9		10.0	I F 平
1388	1区	縄文包含層	7層	サヌカイト	剥片	1.6	3.7		3.2	I F 平
1389	1区	縄文包含層	7層	サヌカイト	剥片	3.4	6.2		12.6	I F 平
1390	1区	縄文包含層	7層	サヌカイト	剥片	4.0	5.5		13.8	I F 点
1391	1区	縄文包含層	7層	サヌカイト	剥片	4.8	3.9		12.3	I F 点
1392	1区	縄文包含層	7層	サヌカイト	剥片	3.3	4.2		8.0	I F 点

第 59 表 本村中遺跡出土石器観察表 (8)

報文 番号	地区名	遺構名	層位	材質	器種	法量				備考
						長さ (c m)	幅 (c m)	厚 (c m)	重量 (g)	
1393	1区	縄文包含層	7層	サヌカイト	剥片	3.0	3.6		6.2	I F 点
1394	1区	縄文包含層	7層	サヌカイト	剥片	1.7	2.9		1.8	I F 点
1395	1区	縄文包含層	7層	サヌカイト	剥片	3.6	4.7		10.9	I F 点
1396	1区	縄文包含層	7層	サヌカイト	剥片	5.4	2.6		11.9	II F
1397	1区	縄文包含層	7層	サヌカイト	剥片	5.6	1.4		9.4	II F
1398	1区	縄文包含層	7層	サヌカイト	剥片	3.3	2.1		3.2	II F
1399	1区	縄文包含層	7層	サヌカイト	剥片	2.2	1.3		0.6	II F
1400	1区	縄文包含層	7層	サヌカイト	剥片	2.5	0.9		1.7	II F
1401	1区	縄文包含層	7層	サヌカイト	石核	5.8	5.4		59.9	II C
1402	1区	縄文包含層	7層	サヌカイト	石核	3.8	4.0		34.0	II C
1403	1区	縄文包含層	7層	サヌカイト	石核	3.0	5.7		21.8	II C
1404	1区	縄文包含層	7層	サヌカイト	石核	3.7	4.2		8.3	II C
1405	1区	縄文包含層	7層	サヌカイト	石核	5.4	4.7		51.8	III C
1406	1区	縄文包含層	7層	サヌカイト	石核	5.8	6.0		53.3	III C
1407	4区	縄文包含層	下層	サヌカイト	剥片	3.3	8.7		34.9	I F 平
1408	4区	縄文包含層	下層	サヌカイト	剥片	3.0	7.6		26.3	I F 平
1409	4区	縄文包含層	下層	サヌカイト	剥片	5.7	4.3		21.1	I F 平
1410	4区	縄文包含層	下層	サヌカイト	剥片	2.0	4.2		7.0	I F 平
1411	4区	縄文包含層	下層	サヌカイト	剥片	2.5	4.6		6.2	I F 平
1412	4区	縄文包含層	下層	サヌカイト	剥片	2.2	3.7		4.1	I F 平
1413	4区	縄文包含層	下層	サヌカイト	剥片	2.0	3.4		2.9	I F 平
1414	4区	縄文包含層	下層	サヌカイト	剥片	2.0	3.2		2.5	I F 平
1415	4区	縄文包含層	下層	サヌカイト	剥片	1.5	2.6		1.3	I F 平
1416	4区	縄文包含層	下層	サヌカイト	剥片	2.7	1.8		1.6	I F 平
1417	4区	縄文包含層	下層	サヌカイト	剥片	1.9	2.2		1.1	I F 平
1418	4区	縄文包含層	下層	サヌカイト	剥片	4.1	3.5		8.1	I F 点
1419	4区	縄文包含層	下層	サヌカイト	剥片	1.7	2.6		2.2	I F 点
1420	4区	縄文包含層	下層	サヌカイト	剥片	2.3	2.7		1.7	I F 点
1421	4区	縄文包含層	下層	サヌカイト	剥片	3.1	2.4		4.1	II F
1422	4区	縄文包含層	下層	サヌカイト	石核	6.7	7.5		142.1	II C
1423	4区	縄文包含層	下層	サヌカイト	剥片	6.0	4.3		16.7	I F 平
1424	4区	縄文包含層	下層	サヌカイト	剥片	2.9	3.6		6.1	I F 平
1425	4区	縄文包含層	下層	サヌカイト	剥片	1.5	2.6		1.6	I F 平
1426	4区	縄文包含層	下層	サヌカイト	剥片	2.1	2.4		1.8	I F 平
1427	4区	縄文包含層	下層	サヌカイト	剥片	1.8	2.0		2.6	I F 平
1428	4区	縄文包含層	下層	サヌカイト	剥片	4.7	5.5		21.8	II F
1429	4区	縄文包含層	下層	サヌカイト	剥片	3.9	4.5		8.8	II F
1430	4区	縄文包含層	下層	サヌカイト	剥片	3.2	2.4		4.9	II F
1431	4区	縄文包含層	下層	サヌカイト	剥片	1.8	2.6		1.3	II F
1432	4区	縄文包含層	下層	サヌカイト	石核	5.9	5.6		80.8	II C
1433	4区	縄文包含層	下層	サヌカイト	剥片	5.3	7.7		51.8	I F 平
1434	4区	縄文包含層	下層	サヌカイト	剥片	4.2	5.2		24.6	I F 平
1435	4区	縄文包含層	下層	サヌカイト	剥片	3.3	2.3		8.7	I F 平
1436	4区	縄文包含層	下層	サヌカイト	剥片	4.7	6.1		46.4	I F 平
1437	4区	縄文包含層	下層	サヌカイト	剥片	3.8	4.3		19.2	I F 平
1438	4区	縄文包含層	下層	サヌカイト	剥片	2.7	5.0		9.4	I F 平
1439	4区	縄文包含層	下層	サヌカイト	剥片	2.5	4.3		5.5	I F 平
1440	4区	縄文包含層	下層	サヌカイト	剥片	1.8	4.5		4.9	I F 平
1441	4区	縄文包含層	下層	サヌカイト	剥片	2.5	2.3		4.1	I F 平
1442	4区	縄文包含層	下層	サヌカイト	剥片	1.7	3.0		1.6	I F 平
1443	4区	縄文包含層	下層	サヌカイト	剥片	2.3	2.0		1.2	I F 平
1444	4区	縄文包含層	下層	サヌカイト	剥片	4.0	1.8		2.4	I F 平
1445	4区	縄文包含層	下層	サヌカイト	剥片	2.9	2.2		2.2	I F 平
1446	4区	縄文包含層	下層	サヌカイト	剥片	2.2	2.9		1.9	I F 平
1447	4区	縄文包含層	下層	サヌカイト	剥片	1.0	2.1		0.4	I F 平
1448	4区	縄文包含層	下層	サヌカイト	剥片	1.8	2.4		1.9	I F 点
1449	4区	縄文包含層	下層	サヌカイト	石核	4.0	6.4		47.5	II C
1450	4区	縄文包含層	下層	サヌカイト	剥片	3.7	4.2		10.2	III T
1451	4区	縄文包含層	下層	サヌカイト	剥片	2.7	5.2		8.7	I F 平
1452	4区	縄文包含層	下層	サヌカイト	剥片	3.0	3.4		7.8	I F 平
1453	4区	縄文包含層	下層	サヌカイト	剥片	3.0	2.5		5.5	I F 平
1454	4区	縄文包含層	下層	サヌカイト	剥片	2.9	2.5		4.5	I F 平
1455	4区	縄文包含層	下層	サヌカイト	剥片	2.3	2.8		1.7	I F 平
1456	4区	縄文包含層	下層	サヌカイト	剥片	2.0	3.0		1.8	I F 平
1457	4区	縄文包含層	下層	サヌカイト	剥片	2.0	3.0		3.1	I F 平
1458	4区	縄文包含層	下層	サヌカイト	石核	4.0	1.4		2.6	II C

第 60 表 本村中遺跡出土石器観察表 (9)

報文 番号	地区名	遺構名	層位	材質	器種	法量				備考
						長さ (c m)	幅 (c m)	厚 (c m)	重量 (g)	
1459	4区	縄文包含層	下層	サヌカイト	石核	2.3	1.6		1.4	Ⅱ C
1460	4区	縄文包含層	下層	サヌカイト	石核	10.0	6.7		164.4	Ⅲ C
1461	4区	縄文包含層	下層	サヌカイト	剥片	5.8	3.7		12.7	I F 平
1462	4区	縄文包含層	下層	サヌカイト	剥片	3.2	4.9		10.2	I F 平
1463	4区	縄文包含層	下層	サヌカイト	剥片	3.3	4.4		12.7	I F 平
1464	4区	縄文包含層	下層	サヌカイト	剥片	4.0	4.3		8.1	I F 平
1465	4区	縄文包含層	下層	サヌカイト	剥片	2.8	3.5		5.2	I F 平
1466	4区	縄文包含層	下層	サヌカイト	剥片	2.3	3.3		5.2	I F 平
1467	4区	縄文包含層	下層	サヌカイト	剥片	3.3	2.9		5.3	I F 平
1468	4区	縄文包含層	下層	サヌカイト	剥片	2.6	2.7		3.2	I F 平
1469	4区	縄文包含層	下層	サヌカイト	剥片	2.4	4.6		7.2	I F 平
1470	4区	縄文包含層	下層	サヌカイト	剥片	1.4	3.2		1.4	I F 平
1471	4区	縄文包含層	下層	サヌカイト	剥片	1.8	2.7		1.7	I F 平
1472	4区	縄文包含層	下層	サヌカイト	剥片	1.5	2.2		1.5	I F 平
1473	4区	縄文包含層	下層	サヌカイト	剥片	2.3	3.2		3.4	I F 点
1474	4区	縄文包含層	下層	サヌカイト	剥片	1.5	2.4		1.7	I F 点
1475	4区	縄文包含層	下層	サヌカイト	剥片	1.4	2.3		1.0	I F 点
1476	4区	縄文包含層	下層	サヌカイト	剥片	1.2	2.3		1.1	I F 点
1477	4区	縄文包含層	下層	サヌカイト	剥片	1.0	2.8		0.7	I F 点
1478	4区	縄文包含層	下層	サヌカイト	剥片	1.4	3.2		1.7	I F 点
1479	4区	縄文包含層	下層	サヌカイト	剥片	2.3	2.4		2.3	I F 点
1480	4区	縄文包含層	下層	サヌカイト	剥片	5.2	2.3		11.1	Ⅱ F
1481	4区	縄文包含層	下層	サヌカイト	剥片	2.7	3.6		7.2	Ⅱ F
1482	4区	縄文包含層	下層	サヌカイト	剥片	3.0	2.2		3.7	Ⅱ F
1483	4区	縄文包含層	下層	サヌカイト	剥片	3.5	1.2		2.7	Ⅱ F
1484	4区	縄文包含層	下層	サヌカイト	剥片	3.3	1.4		2.9	Ⅱ F
1485	4区	縄文包含層	下層	サヌカイト	剥片	3.0	0.9		2.1	Ⅱ F
1486	4区	縄文包含層	下層	サヌカイト	石核	3.2	3.2		9.9	Ⅱ C
1487	4区	縄文包含層	下層	サヌカイト	石核	2.9	2.0		4.0	Ⅱ C
1488	4区	縄文包含層	下層	サヌカイト	石核	2.9	2.1		4.6	Ⅱ C
1489	4区	縄文包含層	下層	サヌカイト	剥片	4.7	3.8		23.5	Ⅲ T
1490	4区	縄文包含層	下層	サヌカイト	剥片	3.8	2.8		11.4	Ⅲ T
1491	4区	縄文包含層	下層	サヌカイト	剥片	2.6	2.2		3.1	Ⅲ T
1492	4区	縄文包含層	下層	サヌカイト	石核	5.8	4.0		32.5	Ⅲ C
1493	5区	縄文包含層	上層	サヌカイト	剥片	8.5	9.4		142.0	I F 平
1494	5区	縄文包含層	上層	サヌカイト	剥片	5.3	5.0		29.7	I F 平
1495	5区	縄文包含層	上層	サヌカイト	剥片	5.4	6.1		35.9	I F 平
1496	5区	縄文包含層	上層	サヌカイト	剥片	3.5	5.8		29.7	I F 平
1497	5区	縄文包含層	上層	サヌカイト	剥片	2.7	4.9		10.1	I F 平
1498	5区	縄文包含層	上層	サヌカイト	剥片	3.2	4.0		10.0	I F 平
1499	5区	縄文包含層	上層	サヌカイト	剥片	4.6	3.3		7.8	I F 平
1500	5区	縄文包含層	上層	サヌカイト	剥片	4.1	2.6		6.8	I F 平
1501	5区	縄文包含層	上層	サヌカイト	剥片	3.9	1.8		5.1	I F 平
1502	5区	縄文包含層	上層	サヌカイト	剥片	2.6	3.7		4.9	I F 平
1503	5区	縄文包含層	上層	サヌカイト	剥片	3.2	2.4		4.2	I F 平
1504	5区	縄文包含層	上層	サヌカイト	剥片	2.5	5.0		5.7	I F 平
1505	5区	縄文包含層	上層	サヌカイト	剥片	1.8	3.9		3.1	I F 平
1506	5区	縄文包含層	上層	サヌカイト	剥片	2.2	4.0		4.5	I F 平
1507	5区	縄文包含層	上層	サヌカイト	剥片	1.9	3.1		3.3	I F 平
1508	5区	縄文包含層	上層	サヌカイト	剥片	1.5	3.3		2.1	I F 平
1509	5区	縄文包含層	上層	サヌカイト	剥片	1.7	3.5		2.7	I F 平
1510	5区	縄文包含層	上層	サヌカイト	剥片	4.1	6.9		26.1	I F 点
1511	5区	縄文包含層	上層	サヌカイト	剥片	3.4	4.9		17.5	I F 点
1512	5区	縄文包含層	上層	サヌカイト	剥片	1.7	4.0		4.0	I F 点
1513	5区	縄文包含層	上層	サヌカイト	剥片	3.6	3.7		7.2	I F 点
1514	5区	縄文包含層	上層	サヌカイト	剥片	3.4	2.2		4.5	Ⅱ F
1515	5区	縄文包含層	上層	サヌカイト	剥片	3.0	1.4		1.8	Ⅱ F
1516	5区	縄文包含層	上層	サヌカイト	剥片	6.0	2.3		11.7	Ⅱ F
1517	5区	縄文包含層	上層	サヌカイト	石核	5.0	4.7		47.5	Ⅱ C
1518	5区	縄文包含層	上層	サヌカイト	石核	4.1	4.1		22.9	Ⅱ C
1519	5区	縄文包含層	上層	サヌカイト	石核	3.7	4.3		26.3	Ⅱ C
1520	5区	縄文包含層	上層	サヌカイト	石核	2.6	1.8		4.1	Ⅱ C
1521	5区	縄文包含層	上層	サヌカイト	石核	3.7	3.6		26.7	Ⅱ C
1522	5区	縄文包含層	上層	サヌカイト	石核	3.9	3.1		14.6	Ⅱ C
1523	5区	縄文包含層	上層	サヌカイト	石核	2.7	3.0		7.6	Ⅱ C
1524	5区	縄文包含層	上層	サヌカイト	石核	2.6	1.8		4.8	Ⅱ C

第 61 表 本村中遺跡出土石器観察表 (10)

報文 番号	地区名	遺構名	層位	材質	器種	法量				備考
						長さ (c m)	幅 (c m)	厚 (c m)	重量 (g)	
1525	5区	縄文包含層	上層	サヌカイト	剥片	3.9	6.2		20.2	Ⅲ T
1526	5区	縄文包含層	上層	サヌカイト	剥片	3.6	2.4		6.8	Ⅲ T
1527	5区	縄文包含層	上層	サヌカイト	剥片	4.5	3.3		13.3	Ⅲ T
1528	5区	縄文包含層	上層	サヌカイト	剥片	4.6	3.1		21.8	Ⅲ T
1529	5区	縄文包含層	上層	サヌカイト	剥片	3.1	2.5		5.2	Ⅲ T
1530	5区	縄文包含層	上層	サヌカイト	石核	8.0	8.4		215.8	Ⅲ C
1531	5区	縄文包含層	上層	サヌカイト	剥片	5.7	4.2		38.1	I F 平
1532	5区	縄文包含層	上層	サヌカイト	剥片	4.2	5.6		28.9	I F 平
1533	5区	縄文包含層	上層	サヌカイト	剥片	3.7	6.2		37.2	I F 平
1534	5区	縄文包含層	上層	サヌカイト	剥片	3.4	4.2		13.2	I F 平
1535	5区	縄文包含層	上層	サヌカイト	剥片	2.6	3.9		9.4	I F 平
1536	5区	縄文包含層	上層	サヌカイト	剥片	1.9	4.3		7.2	I F 平
1537	5区	縄文包含層	上層	サヌカイト	剥片	2.7	3.2		6.6	I F 平
1538	5区	縄文包含層	上層	サヌカイト	剥片	2.4	3.7		4.8	I F 平
1539	5区	縄文包含層	上層	サヌカイト	剥片	1.9	4.0		3.6	I F 平
1540	5区	縄文包含層	上層	サヌカイト	剥片	2.2	3.1		3.8	I F 平
1541	5区	縄文包含層	上層	サヌカイト	剥片	2.3	3.5		4.2	I F 平
1542	5区	縄文包含層	上層	サヌカイト	剥片	2.3	3.0		3.4	I F 平
1543	5区	縄文包含層	上層	サヌカイト	剥片	3.7	2.2		5.6	I F 平
1544	5区	縄文包含層	上層	サヌカイト	剥片	5.0	9.3		48.6	I F 点
1545	5区	縄文包含層	上層	サヌカイト	剥片	3.1	4.1		8.0	I F 点
1546	5区	縄文包含層	上層	サヌカイト	剥片	4.4	5.3		12.0	Ⅱ F
1547	5区	縄文包含層	上層	サヌカイト	剥片	3.4	2.1		5.9	Ⅱ F
1548	5区	縄文包含層	上層	サヌカイト	剥片	4.1	1.5		5.5	Ⅱ F
1549	5区	縄文包含層	上層	サヌカイト	剥片	4.2	1.5		6.7	Ⅱ F
1550	5区	縄文包含層	上層	サヌカイト	剥片	4.5	1.6		8.8	Ⅱ F
1551	5区	縄文包含層	上層	サヌカイト	石核	3.0	3.7		14.4	Ⅱ C
1552	5区	縄文包含層	上層	サヌカイト	石核	3.0	2.6		7.6	Ⅱ C
1553	5区	縄文包含層	上層	サヌカイト	剥片	4.3	2.5		11.7	Ⅲ T
1554	5区	縄文包含層	上層	サヌカイト	剥片	2.8	2.2		3.9	Ⅲ T
1555	5区	縄文包含層	上層	サヌカイト	剥片	3.4	1.8		5.6	Ⅲ T
1556	5区	縄文包含層	上層	サヌカイト	剥片	2.8	3.6		9.6	I F 平
1557	5区	縄文包含層	上層	サヌカイト	剥片	3.0	4.1		8.8	I F 平
1558	5区	縄文包含層	上層	サヌカイト	剥片	3.5	1.7		4.4	I F 平
1559	5区	縄文包含層	上層	サヌカイト	剥片	2.1	1.7		1.5	I F 平
1560	5区	縄文包含層	上層	サヌカイト	剥片	1.5	2.3		1.1	I F 平
1561	5区	縄文包含層	上層	サヌカイト	石核	3.2	2.2		6.1	Ⅱ C
1562	5区	縄文包含層	上層	サヌカイト	石核	7.1	5.2		95.1	Ⅲ C
1563	5区	縄文包含層	上層	サヌカイト	剥片	3.3	5.1		15.3	I F 平
1564	5区	縄文包含層	上層	サヌカイト	剥片	3.8	2.8		8.2	I F 平
1565	5区	縄文包含層	上層	サヌカイト	剥片	3.0	4.3		9.6	I F 平
1566	5区	縄文包含層	上層	サヌカイト	剥片	2.7	3.8		6.8	I F 平
1567	5区	縄文包含層	上層	サヌカイト	剥片	2.3	3.3		3.7	I F 平
1568	5区	縄文包含層	上層	サヌカイト	剥片	1.9	3.4		3.0	I F 平
1569	5区	縄文包含層	上層	サヌカイト	剥片	2.7	2.5		2.8	I F 平
1570	5区	縄文包含層	上層	サヌカイト	剥片	1.5	2.4		0.8	I F 平
1571	5区	縄文包含層	上層	サヌカイト	剥片	1.7	2.3		0.6	I F 平
1572	5区	縄文包含層	上層	サヌカイト	剥片	1.3	2.2		2.0	I F 平
1573	5区	縄文包含層	上層	サヌカイト	剥片	1.3	1.6		0.6	I F 平
1574	5区	縄文包含層	上層	サヌカイト	剥片	1.8	2.9		0.9	I F 平
1575	5区	縄文包含層	上層	サヌカイト	剥片	1.2	1.9		1.5	I F 点
1576	5区	縄文包含層	上層	サヌカイト	剥片	3.1	2.3		4.2	Ⅱ F
1577	5区	縄文包含層	上層	サヌカイト	剥片	2.4	1.9		1.4	Ⅱ F
1578	5区	縄文包含層	上層	サヌカイト	剥片	2.6	2.6		3.4	Ⅱ F
1579	5区	縄文包含層	上層	サヌカイト	剥片	2.4	1.3		1.7	Ⅱ F
1580	5区	縄文包含層	上層	サヌカイト	石核	2.5	2.3		4.6	Ⅱ C
1581	5区	縄文包含層	上層	サヌカイト	石核	2.1	2.0		3.7	Ⅱ C
1582	5区	縄文包含層	上層	サヌカイト	剥片	3.3	2.1		3.8	Ⅲ T
1583	5区	縄文包含層	下層	サヌカイト	剥片	9.1	7.0		93.4	I F 平
1584	5区	縄文包含層	下層	サヌカイト	剥片	5.7	6.2		22.2	I F 平
1585	5区	縄文包含層	下層	サヌカイト	剥片	3.5	4.7		16.0	I F 平
1586	5区	縄文包含層	下層	サヌカイト	剥片	3.6	6.0		18.2	I F 平
1587	5区	縄文包含層	下層	サヌカイト	剥片	3.4	3.6		11.0	I F 平
1588	5区	縄文包含層	下層	サヌカイト	剥片	4.5	5.3		11.3	I F 平
1589	5区	縄文包含層	下層	サヌカイト	剥片	4.0	4.8		13.9	I F 平
1590	5区	縄文包含層	下層	サヌカイト	剥片	4.0	4.6		10.5	I F 平

第62表 本村中遺跡出土石器観察表(11)

報文 番号	地区名	遺構名	層位	材質	器種	法量				備考
						長さ (c m)	幅 (c m)	厚 (c m)	重量 (g)	
1591	5区	縄文包含層	下層	サヌカイト	剥片	3.6	4.8		16.5	I F 平
1592	5区	縄文包含層	下層	サヌカイト	剥片	3.8	4.2		9.8	I F 平
1593	5区	縄文包含層	下層	サヌカイト	剥片	3.9	2.9		8.4	I F 平
1594	5区	縄文包含層	下層	サヌカイト	剥片	3.1	2.8		8.0	I F 平
1595	5区	縄文包含層	下層	サヌカイト	剥片	3.6	4.4		8.6	I F 平
1596	5区	縄文包含層	下層	サヌカイト	剥片	2.7	2.3		2.6	I F 平
1597	5区	縄文包含層	下層	サヌカイト	剥片	2.3	5.1		10.8	I F 平
1598	5区	縄文包含層	下層	サヌカイト	剥片	1.8	4.2		4.3	I F 平
1599	5区	縄文包含層	下層	サヌカイト	剥片	2.0	3.0		2.9	I F 平
1600	5区	縄文包含層	下層	サヌカイト	剥片	3.1	3.1		6.2	I F 平
1601	5区	縄文包含層	下層	サヌカイト	剥片	2.2	3.7		4.2	I F 平
1602	5区	縄文包含層	下層	サヌカイト	剥片	2.7	3.3		4.6	I F 平
1603	5区	縄文包含層	下層	サヌカイト	剥片	2.5	3.1		3.8	I F 平
1604	5区	縄文包含層	下層	サヌカイト	剥片	3.5	1.9		2.8	I F 平
1605	5区	縄文包含層	下層	サヌカイト	剥片	2.3	3.3		4.9	I F 平
1606	5区	縄文包含層	下層	サヌカイト	剥片	2.6	3.5		5.2	I F 平
1607	5区	縄文包含層	下層	サヌカイト	剥片	2.7	2.7		2.7	I F 平
1608	5区	縄文包含層	下層	サヌカイト	剥片	2.3	3.0		3.0	I F 平
1609	5区	縄文包含層	下層	サヌカイト	剥片	1.8	2.3		1.1	I F 平
1610	5区	縄文包含層	下層	サヌカイト	剥片	1.8	2.6		1.6	I F 平
1611	5区	縄文包含層	下層	サヌカイト	剥片	1.9	2.9		2.1	I F 平
1612	5区	縄文包含層	下層	サヌカイト	剥片	2.1	2.4		1.9	I F 平
1613	5区	縄文包含層	下層	サヌカイト	剥片	2.6	4.0		5.8	I F 点
1614	5区	縄文包含層	下層	サヌカイト	剥片	4.1	2.3		10.1	II F
1615	5区	縄文包含層	下層	サヌカイト	剥片	4.1	1.5		5.0	II F
1616	5区	縄文包含層	下層	サヌカイト	剥片	2.2	2.0		1.2	II F
1617	5区	縄文包含層	下層	サヌカイト	剥片	3.0	3.7		8.5	II F
1618	5区	縄文包含層	下層	サヌカイト	石核	5.4	5.2		91.3	II C
1619	5区	縄文包含層	下層	サヌカイト	石核	4.3	4.5		36.6	II C
1620	5区	縄文包含層	下層	サヌカイト	剥片	3.2	6.6		19.3	III T
1621	5区	縄文包含層	下層	サヌカイト	剥片	4.4	3.5		11.0	III T
1622	5区	縄文包含層	下層	サヌカイト	剥片	3.4	2.6		6.9	III T
1623	5区	縄文包含層	下層	サヌカイト	剥片	2.8	1.8		2.4	III T
1624	5区	縄文包含層	下層	サヌカイト	剥片	3.5	6.7		16.0	I F 平
1625	5区	縄文包含層	下層	サヌカイト	剥片	4.0	4.5		13.0	I F 平
1626	5区	縄文包含層	下層	サヌカイト	剥片	2.6	4.1		6.6	I F 平
1627	5区	縄文包含層	下層	サヌカイト	剥片	3.5	1.3		4.3	II F
1628	5区	縄文包含層	下層	サヌカイト	剥片	3.2	1.3		5.0	II F
1629	5区	縄文包含層	下層	サヌカイト	剥片	2.4	0.8		1.1	II F
1630	5区	縄文包含層	下層	サヌカイト	石核	4.0	2.9		11.5	II C
1631	5区	縄文包含層	下層	サヌカイト	剥片	5.1	7.5		7.8	III T
1632	5区	縄文包含層	下層	サヌカイト	剥片	6.4	6.8		65.6	III T
1633	5区	縄文包含層	下層	サヌカイト	剥片	5.8	4.6		38.0	III T
1634	5区	縄文包含層	下層	サヌカイト	剥片	5.7	7.0		61.7	III T
1635	5区	縄文包含層	下層	サヌカイト	剥片	3.4	6.6		16.0	I F 平
1636	5区	縄文包含層	下層	サヌカイト	剥片	3.3	5.5		13.5	I F 平
1637	5区	縄文包含層	下層	サヌカイト	剥片	2.0	4.3		7.8	I F 平
1638	5区	縄文包含層	下層	サヌカイト	剥片	2.8	4.0		3.4	I F 平
1639	5区	縄文包含層	下層	サヌカイト	剥片	2.2	4.0		4.3	I F 平
1640	5区	縄文包含層	下層	サヌカイト	剥片	1.8	3.6		3.4	I F 平
1641	5区	縄文包含層	下層	サヌカイト	剥片	3.1	2.4		4.2	I F 平
1642	5区	縄文包含層	下層	サヌカイト	剥片	5.3	2.2		9.0	I F 平
1643	5区	縄文包含層	下層	サヌカイト	剥片	2.1	3.3		3.4	I F 平
1644	5区	縄文包含層	下層	サヌカイト	剥片	2.2	3.1		2.5	I F 平
1645	5区	縄文包含層	下層	サヌカイト	剥片	1.4	2.5		1.2	I F 平
1646	5区	縄文包含層	下層	サヌカイト	剥片	1.5	2.1		0.9	I F 平
1647	5区	縄文包含層	下層	サヌカイト	剥片	1.4	2.0		0.8	I F 平
1648	5区	縄文包含層	下層	サヌカイト	剥片	4.2	2.4		9.9	II F
1649	5区	縄文包含層	下層	サヌカイト	剥片	4.1	1.9		5.2	II F
1650	5区	縄文包含層	下層	サヌカイト	剥片	2.1	2.8		2.4	II F
1651	5区	縄文包含層	下層	サヌカイト	剥片	2.8	3.0		3.7	I F 点
1652	5区	縄文包含層	下層	サヌカイト	剥片	2.5	2.3		2.0	I F 点
1653	5区	縄文包含層	下層	サヌカイト	剥片	1.5	2.2		0.7	I F 点
1654	5区	縄文包含層	下層	サヌカイト	剥片	3.2	3.7		11.9	III T
1655	5区	縄文包含層	下層	サヌカイト	剥片	3.3	2.6		5.7	III T
1656	5区	縄文包含層	下層	サヌカイト	剥片	6.0	6.3		39.8	I F 平

第 63 表 本村中遺跡出土石器観察表 (12)

報文 番号	地区名	遺構名	層位	材質	器種	法量				備考
						長さ (c m)	幅 (c m)	厚 (c m)	重量 (g)	
1657	5区	縄文包含層	下層	サヌカイト	剥片	3.3	4.4		13.2	I F 平
1658	5区	縄文包含層	下層	サヌカイト	剥片	3.2	3.0		9.7	I F 平
1659	5区	縄文包含層	下層	サヌカイト	剥片	2.8	3.1		5.5	I F 平
1660	5区	縄文包含層	下層	サヌカイト	剥片	2.8	3.4		5.4	I F 平
1661	5区	縄文包含層	下層	サヌカイト	剥片	3.3	2.2		3.2	I F 平
1662	5区	縄文包含層	下層	サヌカイト	剥片	3.2	4.2		3.1	I F 平
1663	5区	縄文包含層	下層	サヌカイト	剥片	2.2	3.3		3.1	I F 平
1664	5区	縄文包含層	下層	サヌカイト	剥片	2.8	2.2		2.5	I F 平
1665	5区	縄文包含層	下層	サヌカイト	剥片	2.7	3.1		4.8	I F 平
1666	5区	縄文包含層	下層	サヌカイト	剥片	2.1	2.6		3.6	I F 平
1667	5区	縄文包含層	下層	サヌカイト	剥片	2.6	2.0		2.7	I F 平
1668	5区	縄文包含層	下層	サヌカイト	剥片	1.9	3.0		2.0	I F 平
1669	5区	縄文包含層	下層	サヌカイト	剥片	1.8	2.6		1.6	I F 平
1670	5区	縄文包含層	下層	サヌカイト	剥片	2.0	2.2		1.5	I F 平
1671	5区	縄文包含層	下層	サヌカイト	剥片	1.6	2.0		1.0	I F 平
1672	5区	縄文包含層	下層	サヌカイト	剥片	1.1	2.0		0.8	I F 平
1673	5区	縄文包含層	下層	サヌカイト	剥片	4.0	5.0		15.7	I F 点
1674	5区	縄文包含層	下層	サヌカイト	剥片	3.0	3.5		4.8	I F 点
1675	5区	縄文包含層	下層	サヌカイト	剥片	2.7	3.3		4.4	I F 点
1676	5区	縄文包含層	下層	サヌカイト	剥片	2.0	1.7		1.0	I F 点
1677	5区	縄文包含層	下層	サヌカイト	剥片	6.3	2.5		16.0	II F
1678	5区	縄文包含層	下層	サヌカイト	剥片	4.5	2.3		13.7	II F
1679	5区	縄文包含層	下層	サヌカイト	剥片	4.3	2.1		7.1	II F
1680	5区	縄文包含層	下層	サヌカイト	剥片	3.1	3.0		3.2	II F
1681	5区	縄文包含層	下層	サヌカイト	剥片	2.4	1.0		1.4	II F
1682	5区	縄文包含層	下層	サヌカイト	剥片	3.2	2.4		5.5	II F
1683	5区	縄文包含層	下層	サヌカイト	石核	2.1	4.3		12.0	II C
1684	5区	縄文包含層	下層	サヌカイト	剥片	3.9	4.3		19.0	III T
1685	5区	縄文包含層	下層	サヌカイト	剥片	3.0	4.0		16.8	III T
1686	5区	縄文包含層	下層	サヌカイト	剥片	4.3	4.3		15.1	III T
1687	5区	縄文包含層	下層	サヌカイト	剥片	3.9	2.3		6.5	III T
1688	5区	縄文包含層	下層	サヌカイト	剥片	3.1	2.0		4.1	III T
1689	5区	縄文包含層	下層	サヌカイト	剥片	3.1	2.0		3.3	III T
1690	5区	縄文包含層	下層	サヌカイト	剥片	6.3	6.3		53.7	I F 平
1691	5区	縄文包含層	下層	サヌカイト	剥片	4.8	8.2		54.0	I F 平
1692	5区	縄文包含層	下層	サヌカイト	剥片	4.2	6.8		22.3	I F 平
1693	5区	縄文包含層	下層	サヌカイト	剥片	4.8	6.5		26.9	I F 平
1694	5区	縄文包含層	下層	サヌカイト	剥片	5.5	3.8		24.0	I F 平
1695	5区	縄文包含層	下層	サヌカイト	剥片	4.8	7.4		32.1	I F 平
1696	5区	縄文包含層	下層	サヌカイト	剥片	5.0	5.9		28.1	I F 平
1697	5区	縄文包含層	下層	サヌカイト	剥片	3.8	3.5		8.3	I F 平
1698	5区	縄文包含層	下層	サヌカイト	剥片	4.5	4.7		21.3	I F 平
1699	5区	縄文包含層	下層	サヌカイト	剥片	4.7	3.6		16.1	I F 平
1700	5区	縄文包含層	下層	サヌカイト	剥片	3.7	4.2		14.8	I F 平
1701	5区	縄文包含層	下層	サヌカイト	剥片	3.5	3.4		7.0	I F 平
1702	5区	縄文包含層	下層	サヌカイト	剥片	2.7	4.3		10.0	I F 平
1703	5区	縄文包含層	下層	サヌカイト	剥片	2.8	4.0		7.3	I F 平
1704	5区	縄文包含層	下層	サヌカイト	剥片	3.7	3.3		6.5	I F 平
1705	5区	縄文包含層	下層	サヌカイト	剥片	2.6	4.5		4.9	I F 平
1706	5区	縄文包含層	下層	サヌカイト	剥片	2.5	3.4		4.0	I F 平
1707	5区	縄文包含層	下層	サヌカイト	剥片	3.2	3.3		7.2	I F 平
1708	5区	縄文包含層	下層	サヌカイト	剥片	2.0	3.0		3.0	I F 平
1709	5区	縄文包含層	下層	サヌカイト	剥片	3.0	2.5		4.2	I F 平
1710	5区	縄文包含層	下層	サヌカイト	剥片	2.5	2.4		2.1	I F 平
1711	5区	縄文包含層	下層	サヌカイト	剥片	2.5	2.5		1.5	I F 平
1712	5区	縄文包含層	下層	サヌカイト	剥片	2.3	2.3		2.4	I F 平
1713	5区	縄文包含層	下層	サヌカイト	剥片	1.8	3.2		3.3	I F 平
1714	5区	縄文包含層	下層	サヌカイト	剥片	1.8	3.2		2.5	I F 平
1715	5区	縄文包含層	下層	サヌカイト	剥片	2.0	2.1		1.9	I F 平
1716	5区	縄文包含層	下層	サヌカイト	剥片	2.0	2.2		2.1	I F 平
1717	5区	縄文包含層	下層	サヌカイト	剥片	2.3	2.4		1.7	I F 平
1718	5区	縄文包含層	下層	サヌカイト	剥片	1.7	2.6		1.7	I F 平
1719	5区	縄文包含層	下層	サヌカイト	剥片	1.3	2.0		0.6	I F 平
1720	5区	縄文包含層	下層	サヌカイト	剥片	1.4	2.9		0.9	I F 平
1721	5区	縄文包含層	下層	サヌカイト	剥片	3.7	7.4		36.0	I F 点
1722	5区	縄文包含層	下層	サヌカイト	剥片	5.3	3.6		9.4	I F 点

第64表 本村中遺跡出土石器観察表(13)

報文 番号	地区名	遺構名	層位	材質	器種	法量				備考
						長さ (cm)	幅 (cm)	厚 (cm)	重量 (g)	
1723	5区	縄文包含層	下層	サヌカイト	剥片	3.0	4.9		8.9	I F点
1724	5区	縄文包含層	下層	サヌカイト	剥片	4.0	4.3		9.1	I F点
1725	5区	縄文包含層	下層	サヌカイト	剥片	2.5	2.5		2.1	I F点
1726	5区	縄文包含層	下層	サヌカイト	剥片	2.7	3.9		5.8	I F点
1727	5区	縄文包含層	下層	サヌカイト	剥片	2.7	3.7		6.0	I F点
1728	5区	縄文包含層	下層	サヌカイト	剥片	6.1	1.7		10.2	II F
1729	5区	縄文包含層	下層	サヌカイト	剥片	5.0	1.3		4.8	II F
1730	5区	縄文包含層	下層	サヌカイト	剥片	4.0	1.6		5.2	II F
1731	5区	縄文包含層	下層	サヌカイト	剥片	3.2	1.2		3.3	II F
1732	5区	縄文包含層	下層	サヌカイト	剥片	3.2	1.2		4.6	II F
1733	5区	縄文包含層	下層	サヌカイト	剥片	3.5	1.7		5.4	II F
1734	5区	縄文包含層	下層	サヌカイト	剥片	3.3	2.0		3.3	II F
1735	5区	縄文包含層	下層	サヌカイト	剥片	3.8	2.0		2.9	II F
1736	5区	縄文包含層	下層	サヌカイト	剥片	4.1	3.4		6.6	II F
1737	5区	縄文包含層	下層	サヌカイト	剥片	3.1	2.5		6.3	II F
1738	5区	縄文包含層	下層	サヌカイト	剥片	2.5	2.2		3.3	II F
1739	5区	縄文包含層	下層	サヌカイト	剥片	2.3	2.4		1.8	II F
1740	5区	縄文包含層	下層	サヌカイト	剥片	2.5	2.3		1.8	II F
1741	5区	縄文包含層	下層	サヌカイト	石核	4.3	3.4		15.1	II C
1742	5区	縄文包含層	下層	サヌカイト	石核	3.7	4.6		14.3	II C
1743	5区	縄文包含層	下層	サヌカイト	石核	3.2	3.7		9.0	II C
1744	5区	縄文包含層	下層	サヌカイト	剥片	5.5	3.4		17.3	III T
1745	5区	縄文包含層	下層	サヌカイト	剥片	4.4	4.7		27.8	III T
1746	5区	縄文包含層	下層	サヌカイト	剥片	3.0	3.9		10.2	III T
1747	5区	縄文包含層	下層	サヌカイト	剥片	3.5	2.7		8.0	III T
1748	5区	縄文包含層	下層	サヌカイト	剥片	2.3	3.6		6.0	III T
1749	5区	縄文包含層	下層	サヌカイト	剥片	2.3	2.5		3.0	III T
1750	5区	縄文包含層	下層	サヌカイト	剥片	2.3	3.0		4.3	III T
1751	5区	縄文包含層	下層	サヌカイト	剥片	2.8	3.0		5.9	III T
1752	5区	縄文包含層	下層	サヌカイト	剥片	3.2	2.5		4.0	III T
1753	5区	縄文包含層	下層	サヌカイト	剥片	3.0	2.3		1.9	III T
1754	5区	縄文包含層	下層	サヌカイト	石核	8.8	11.7		358.8	III C
1755	5区	縄文包含層	下層	サヌカイト	剥片	7.3	5.7		38.1	I F平
1756	5区	縄文包含層	下層	サヌカイト	剥片	5.5	5.5		32.7	I F平
1757	5区	縄文包含層	下層	サヌカイト	剥片	5.2	4.5		17.9	I F平
1758	5区	縄文包含層	下層	サヌカイト	剥片	3.7	5.2		14.8	I F平
1759	5区	縄文包含層	下層	サヌカイト	剥片	4.0	4.2		9.9	I F平
1760	5区	縄文包含層	下層	サヌカイト	剥片	3.7	4.3		16.8	I F平
1761	5区	縄文包含層	下層	サヌカイト	剥片	2.4	6.3		7.3	I F平
1762	5区	縄文包含層	下層	サヌカイト	剥片	2.8	4.5		8.2	I F平
1763	5区	縄文包含層	下層	サヌカイト	剥片	3.3	4.6		9.3	I F平
1764	5区	縄文包含層	下層	サヌカイト	剥片	3.4	4.3		7.7	I F平
1765	5区	縄文包含層	下層	サヌカイト	剥片	2.8	3.5		5.2	I F平
1766	5区	縄文包含層	下層	サヌカイト	剥片	2.9	3.7		9.3	I F平
1767	5区	縄文包含層	下層	サヌカイト	剥片	2.7	4.0		6.5	I F平
1768	5区	縄文包含層	下層	サヌカイト	剥片	2.0	4.0		5.4	I F平
1769	5区	縄文包含層	下層	サヌカイト	剥片	2.8	2.8		4.8	I F平
1770	5区	縄文包含層	下層	サヌカイト	剥片	1.9	3.6		5.5	I F平
1771	5区	縄文包含層	下層	サヌカイト	剥片	2.6	3.3		4.3	I F平
1772	5区	縄文包含層	下層	サヌカイト	剥片	2.8	2.0		3.3	I F平
1773	5区	縄文包含層	下層	サヌカイト	剥片	1.8	3.6		2.8	I F平
1774	5区	縄文包含層	下層	サヌカイト	剥片	2.0	2.7		2.8	I F平
1775	5区	縄文包含層	下層	サヌカイト	剥片	2.3	3.2		4.0	I F平
1776	5区	縄文包含層	下層	サヌカイト	剥片	1.7	3.1		2.7	I F平
1777	5区	縄文包含層	下層	サヌカイト	剥片	2.0	3.1		2.0	I F平
1778	5区	縄文包含層	下層	サヌカイト	剥片	2.1	2.4		2.8	I F平
1779	5区	縄文包含層	下層	サヌカイト	剥片	2.2	2.6		2.4	I F平
1780	5区	縄文包含層	下層	サヌカイト	剥片	1.7	3.3		3.5	I F平
1781	5区	縄文包含層	下層	サヌカイト	剥片	1.4	3.0		2.0	I F平
1782	5区	縄文包含層	下層	サヌカイト	剥片	1.7	3.0		1.9	I F平
1783	5区	縄文包含層	下層	サヌカイト	剥片	1.8	2.9		2.4	I F平
1784	5区	縄文包含層	下層	サヌカイト	剥片	2.2	1.7		0.8	I F平
1785	5区	縄文包含層	下層	サヌカイト	剥片	2.9	2.2		1.8	I F平
1786	5区	縄文包含層	下層	サヌカイト	剥片	1.9	2.6		2.0	I F平
1787	5区	縄文包含層	下層	サヌカイト	剥片	2.1	2.4		2.2	I F平
1788	5区	縄文包含層	下層	サヌカイト	剥片	1.5	2.1		0.7	I F平

第 65 表 本村中遺跡出土石器観察表 (14)

報文 番号	地区名	遺構名	層位	材質	器種	法量				備考
						長さ (c m)	幅 (c m)	厚 (c m)	重量 (g)	
1789	5区	縄文包含層	下層	サヌカイト	剥片	1.9	2.3		1.9	I F 平
1790	5区	縄文包含層	下層	サヌカイト	剥片	1.2	2.0		0.4	I F 平
1791	5区	縄文包含層	下層	サヌカイト	剥片	6.0	4.0		17.6	I F 点
1792	5区	縄文包含層	下層	サヌカイト	剥片	2.5	3.6		3.6	I F 点
1793	5区	縄文包含層	下層	サヌカイト	剥片	2.0	2.9		4.6	I F 点
1794	5区	縄文包含層	下層	サヌカイト	剥片	2.0	2.7		2.0	I F 点
1795	5区	縄文包含層	下層	サヌカイト	剥片	4.6	2.7		12.7	II F
1796	5区	縄文包含層	下層	サヌカイト	剥片	3.5	1.4		4.2	II F
1797	5区	縄文包含層	下層	サヌカイト	剥片	2.1	2.2		1.0	II F
1798	5区	縄文包含層	下層	サヌカイト	剥片	2.1	2.8		3.3	II F
1799	5区	縄文包含層	下層	サヌカイト	石核	7.0	3.0		39.6	II C
1800	5区	縄文包含層	下層	サヌカイト	石核	5.0	3.0		21.5	II C
1801	5区	縄文包含層	下層	サヌカイト	石核	3.2	4.0		11.2	II C
1802	5区	縄文包含層	下層	サヌカイト	石核	2.9	2.3		5.5	II C
1803	5区	縄文包含層	下層	サヌカイト	石核	2.3	2.3		5.1	II C
1804	5区	縄文包含層	下層	サヌカイト	石核	2.9	3.2		11.5	III C
1805	5区	縄文包含層	下層	サヌカイト	石核	2.8	3.4		8.4	III C
1806	5区	縄文包含層	下層	サヌカイト	石核	1.9	1.9		2.5	III C

第 66 表 本村中遺跡出土金属器観察表

報文 番号	地区名	遺構名	層位	器種	材質	法量				備考
						長さ (c m)	幅 (c m)	厚 (c m)	重量 (g)	
951	1区	SD101		銅銭(洪武通寶)	銅	2.1	2.1	0.2	2.5	
952	1区	SD101		不明	鉄	5.6	5.8	1.5	54.2	
974	1区	SD102		楔	鉄	3.4	1.5	1.0	9.9	
1002	4区	SD401		椀形滓	鉄	6.3	7.8	5.1	238.4	2片有
1037	5区	SD507		鉄刀片	鉄	4.2	2.4	0.8	5.9	
1038	5区	SD505		釘	鉄	3.2	0.6	0.6	1.7	
1162	4区	SR401	下層	不明	鉄	5.7	3.0	0.6	14.1	
1163	4区	SR401	下層	釘	鉄	5.9	1.9	0.9	10.7	
1164	4区	SR401	上層	釘	鉄	5.1	0.7	0.7	4.2	
1165	4区	SR401	上層	刀子	鉄	4.6	1.2	0.6	6.5	
1166	4区	SR401	下層	鉄鏃	鉄	5.0	0.8	0.5	3.5	
1167	4区	SR401	上層	鉄滓	鉄	3.8	3.0	1.4	17.1	
1168	4区	SR401	上層	鉄斧	鉄	3.4	2.6	0.7	10.7	
1169	4区	SR401	下層	馬具	鉄	7.6 5.8	0.9 0.8	0.9 0.9	20.3	
1170	4区	SR401	下層	馬具	鉄	7.1	1.0	0.9	17.0	
1171	4区	SR401	下層	馬具	鉄	6.7	2.8	1.7	23.7	
1172	4区	SR401	下層	鉄鏃	鉄	8.9	1.3	0.6	5.8	
1173	4区	SR401	下層	馬具	鉄	3.5	2.6	0.8	9.2	
1204		柱穴・包含層	I区 SR01+H3:H21	銅銭(紹熙元寶)	銅	2.4	2.4	0.1	2.1	

第 67 表 本村中遺跡出土木製品観察表

報文 番号	地区名	遺構名	層位	器種	法量						備考
					口径 (c m)	器高 (c m)	底径 (c m)	長さ (c m)	幅 (c m)	厚 (c m)	
1189	1区	SG101		板状木製品				14.9	3.3	0.4	
1190	1区	SG101		木筒				15.9	3.5	0.2	7文字
1274	1区	柱穴・包含層	I区 SR01	下駄				18.1	7.2	2.3	
1275	1区	柱穴・包含層	I区 SR01	板状木製品				16.1	2.3	0.7	
1276	1区	柱穴・包含層	I区②機械掘削	漆椀	11.6	7.7	5.8				黒漆

写真図版

図版 1 本村中遺跡



3区縄文遺構面遺構分布状況（西から）

図版 2 本村中遺跡



3区縄文遺構の分布 (東から)



SK301 遺物出土状況 (西から)

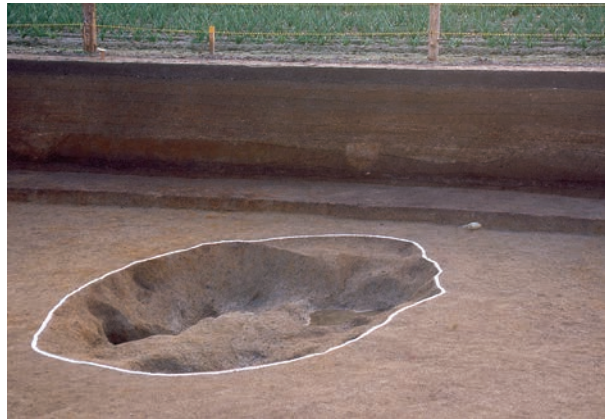

SK302 と調査区南壁断面 (北から)



SK310 (南から)



SK310 遺物 (18) 出土状況 (南から)



3区土坑群 SX301 周辺 (西から)



3区土坑群 SX301 (南から)



1区縄文包含層 7層調査状況 (南から)



1区縄文包含層 7層調査状況 (東から)



1区縄文包含層 5層中遺物出土状況 (東から)



1区縄文包含層 5層完掘状況 (東から)

図版 4 本村中遺跡



1 区縄文包含層 5 層下位遺物出土状況



1 区縄文包含層 5 層下位遺物出土状況



1 区縄文包含層 5 層下位遺物出土状況 (北から)



1 区縄文包含層 5 層遺物出土状況



1 区縄文包含層 5 層遺物出土状況 (南から)



1 区縄文包含層 5 層遺物出土状況 (西から)



1 区縄文包含層 (調査区南壁断面)



1 区縄文包含層 5 層遺物出土状況 (南から)



4区縄文包含層断面（西から）



4区縄文包含層調査状況（東から）



2区弥生時代遺構分布状況（東から）



SK201 断面（東から）



SK204 断面（南から）



SD207 断面（南から）



SD207 遺物出土状況（東から）

図版 6 本村中遺跡



SD202 断面 (南から)



SR203 遺物出土状況 (南から)



SR203 遺物出土状況 (南から)



SD302・SD304 (南から)



SD304 遺物出土状況 (西から)



SD304 遺物出土状況 (西から)



SD307 (南から)



SD307 遺物出土状況 (西から)



3区弥生・中世面（西から）



SD201 断面（東から）



4区西端柱穴群（東から）



5区建物遺構全景（東から）



5区溝群断面（南から）

図版 8 本村中遺跡



SB501・SB502（上面より）※左が北



SB501（西から）



SB502（東から）



5区から栗島方面を望む



SD501 断面 (東から)



SD501 断面 (東から)



SD502 木槓出土状況 (南から)



SD502 木槓細部 (東から)

図版 10 本村中遺跡



ST101 人骨出土状況 (西から)



ST101 人骨出土状況 (西から)



ST101 (西から)



SR401 断面 (南から)



SG101 (北東から)



SG101 (上面から)



1区柱穴群検出状況 (東から)



SP101 白磁碗出土状況 (東から)



3区・1区7層出土の縄文土器

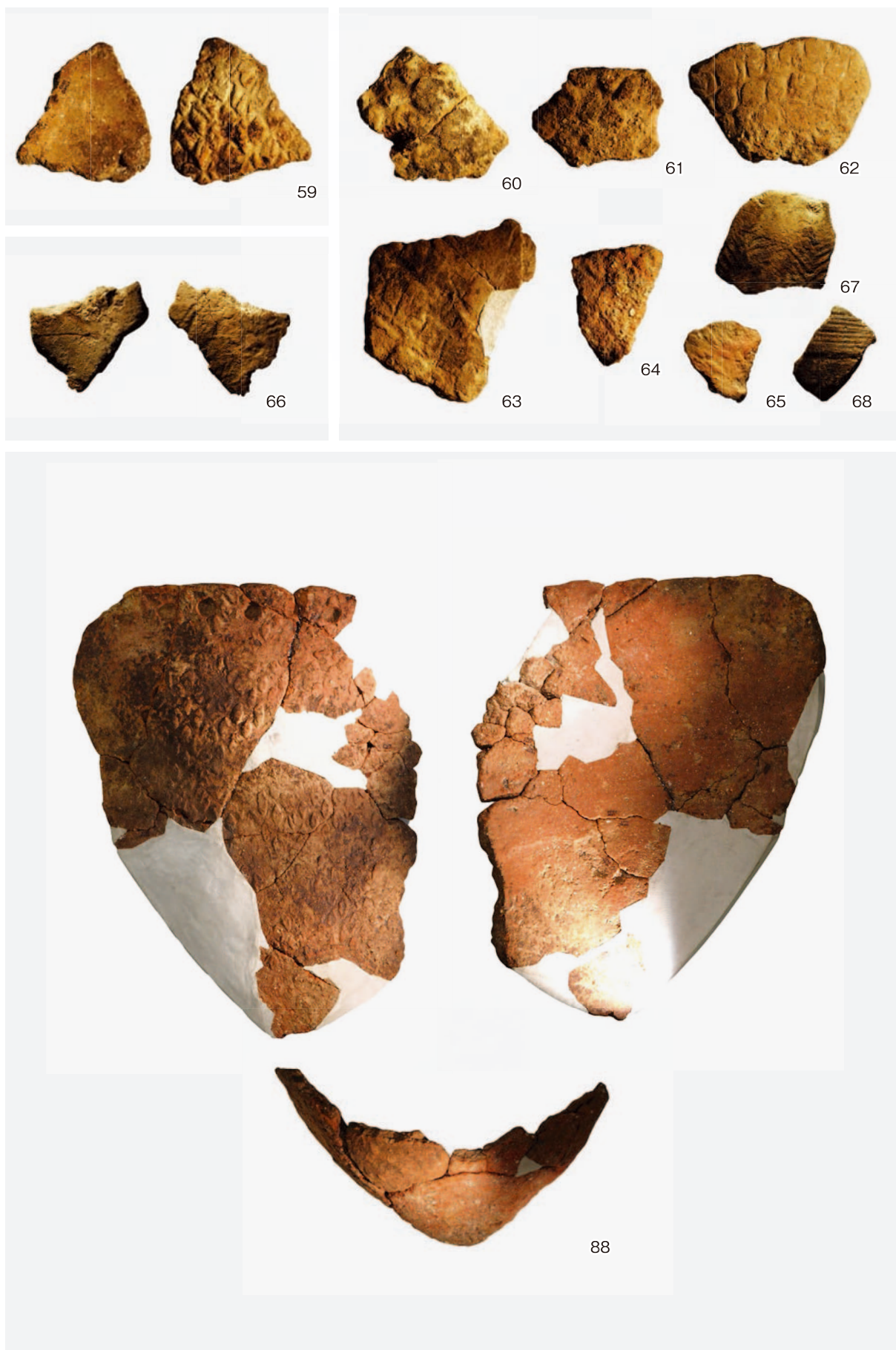

1区7層・5層出土の縄文土器



1区5層下位出土の縄文土器

図版 14 本村中遺跡

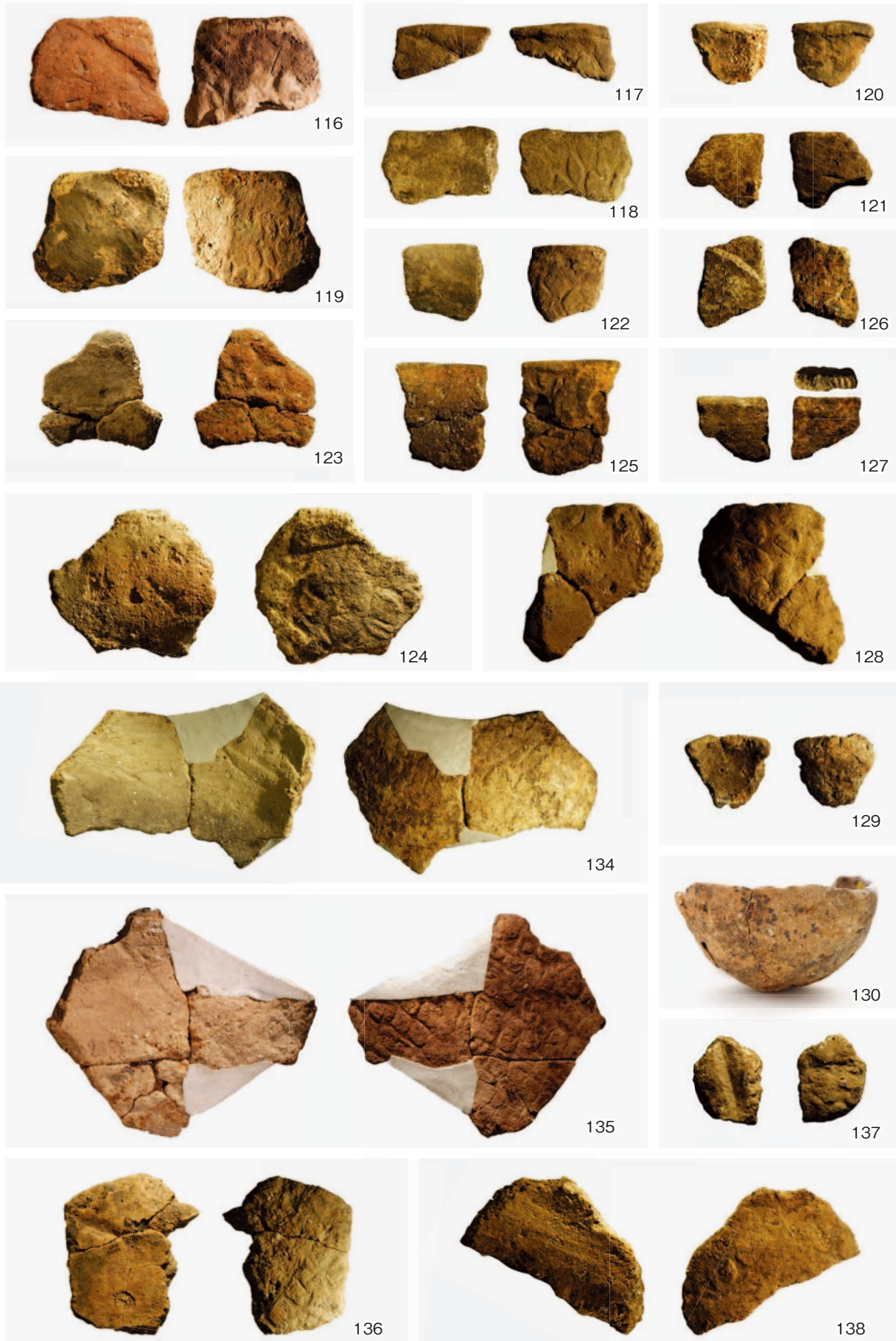

1区5層出土の縄文土器



1区5層出土の縄文土器

図版 16 本村中遺跡



1区5層・4層出土の縄文土器



1区4層出土の縄文土器

図版 18 本村中遺跡



1区4層出土の縄文土器



1 区層位不明出土の縄文土器



4区下層出土の縄文土器

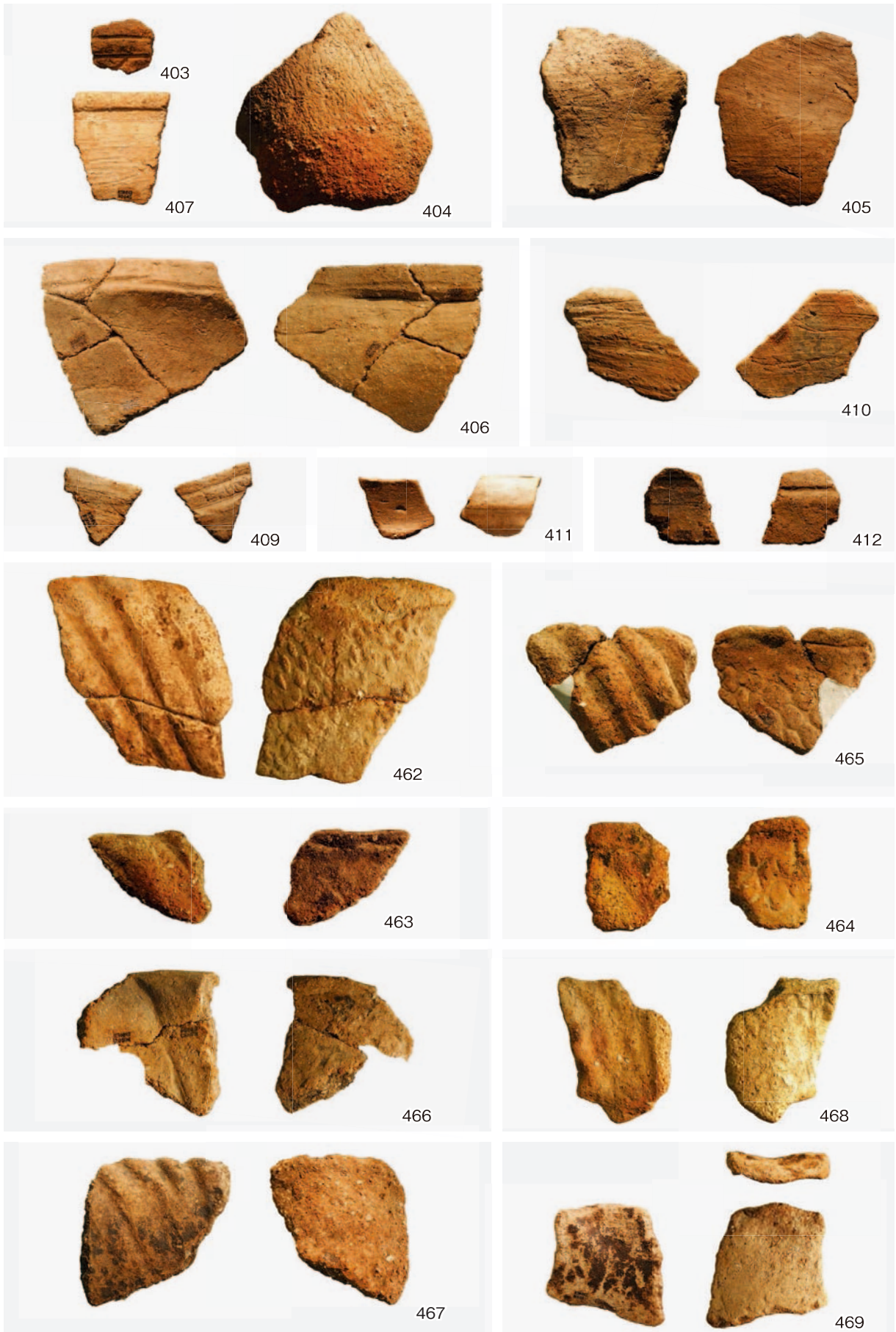

4区下層・5区下層出土の縄文土器



5区下層出土の縄文土器



5区下層出土の縄文土器



5区下層出土の縄文土器



5区下層出土の縄文土器



5区下層出土の縄文土器



5区下層・5区上層出土の縄文土器



5区上層出土の縄文土器



5区上層・4・5区層位不明出土の縄文土器



3 区縄文時代石器



1区7層縄文時代石器

図版 32 本村中遺跡



1区5層縄文時代石器



1区4層縄文時代石器

図版 34 本村中遺跡



1 区層位不明縄文時代石器



4区下層縄文時代石器

図版 36 本村中遺跡



5 区下層縄文時代石器



5区上層・層位不明縄文時代石器

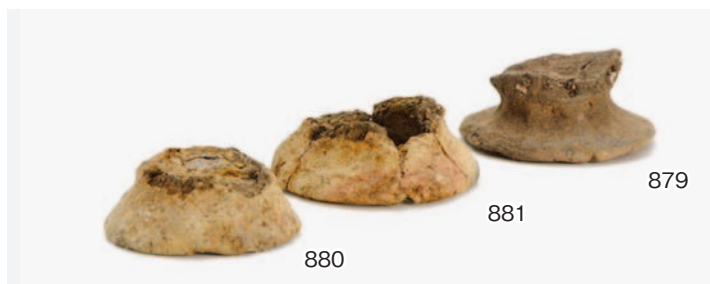

SD207・301～305・307 出土遺物



SR203・SD101 出土遺物



SD102 ~ 104 出土遺物



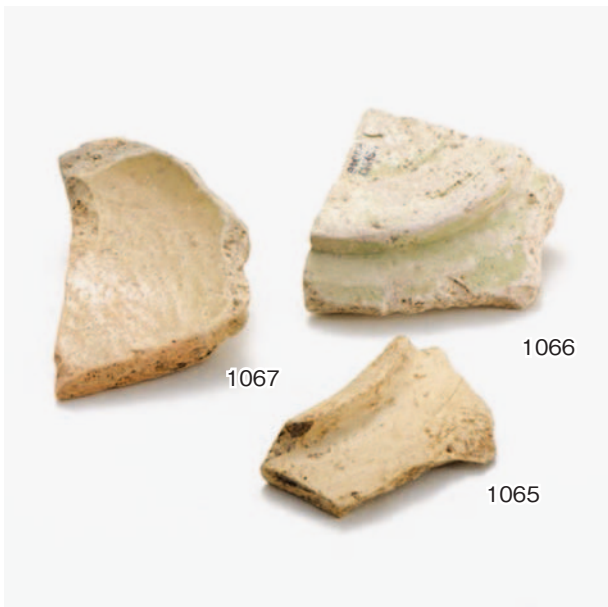

SR401 出土遺物





SG101・包含層出土遺物



包含層出土遺物

図版 46 本村中遺跡



出土金属器 1



0 2cm
金属器 (1/1)



0 2cm
金属器 (3/4)

出土金属器 2

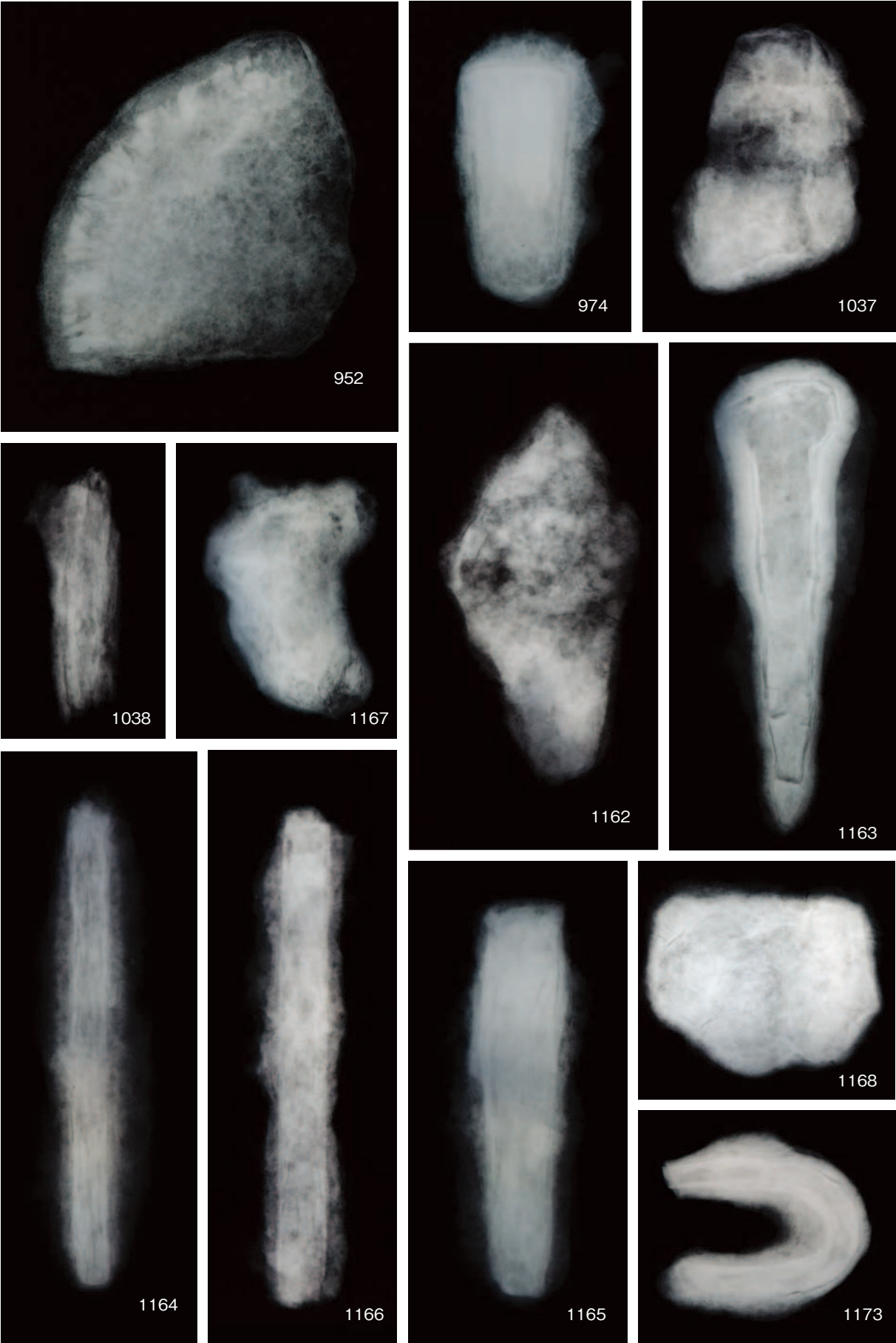

出土鉄器 X 線写真 1

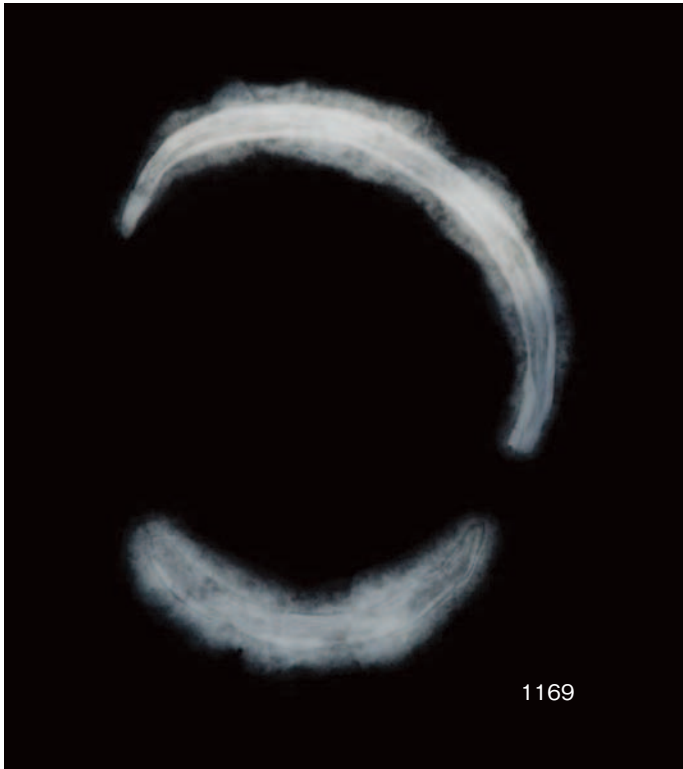
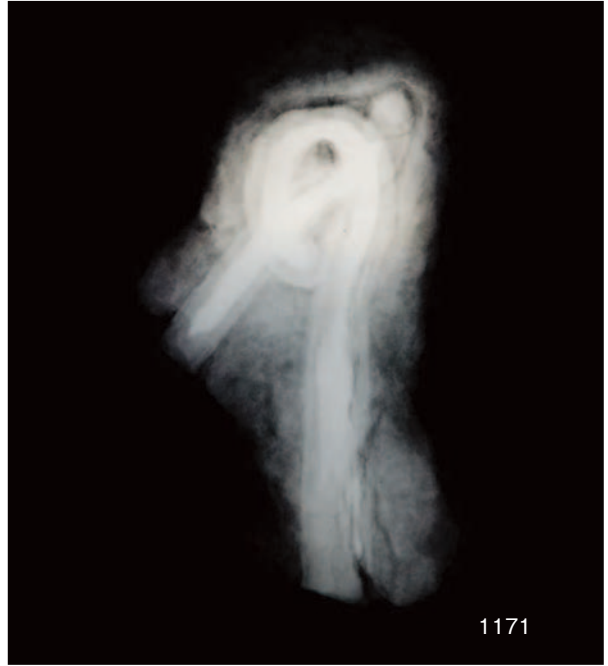

出土鉄器 X線写真 2

図版 50 本村中遺跡



補足遺物 1

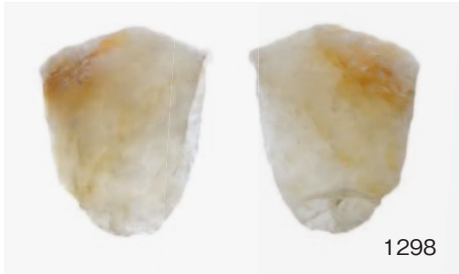
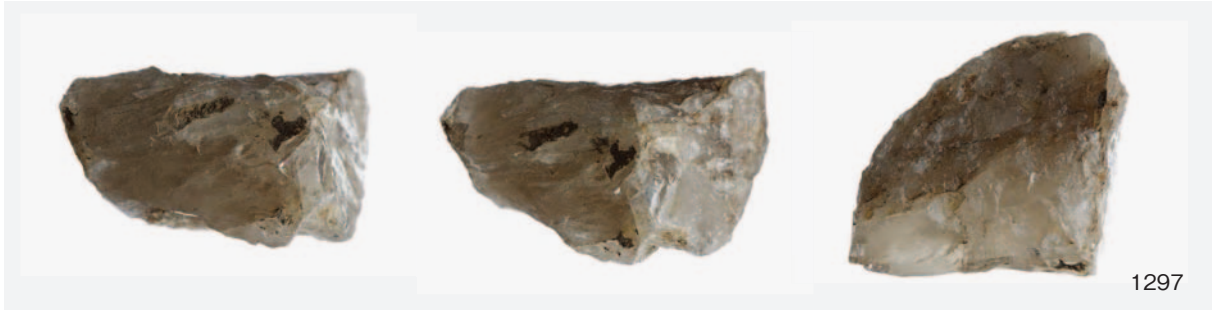

補足遺物 2

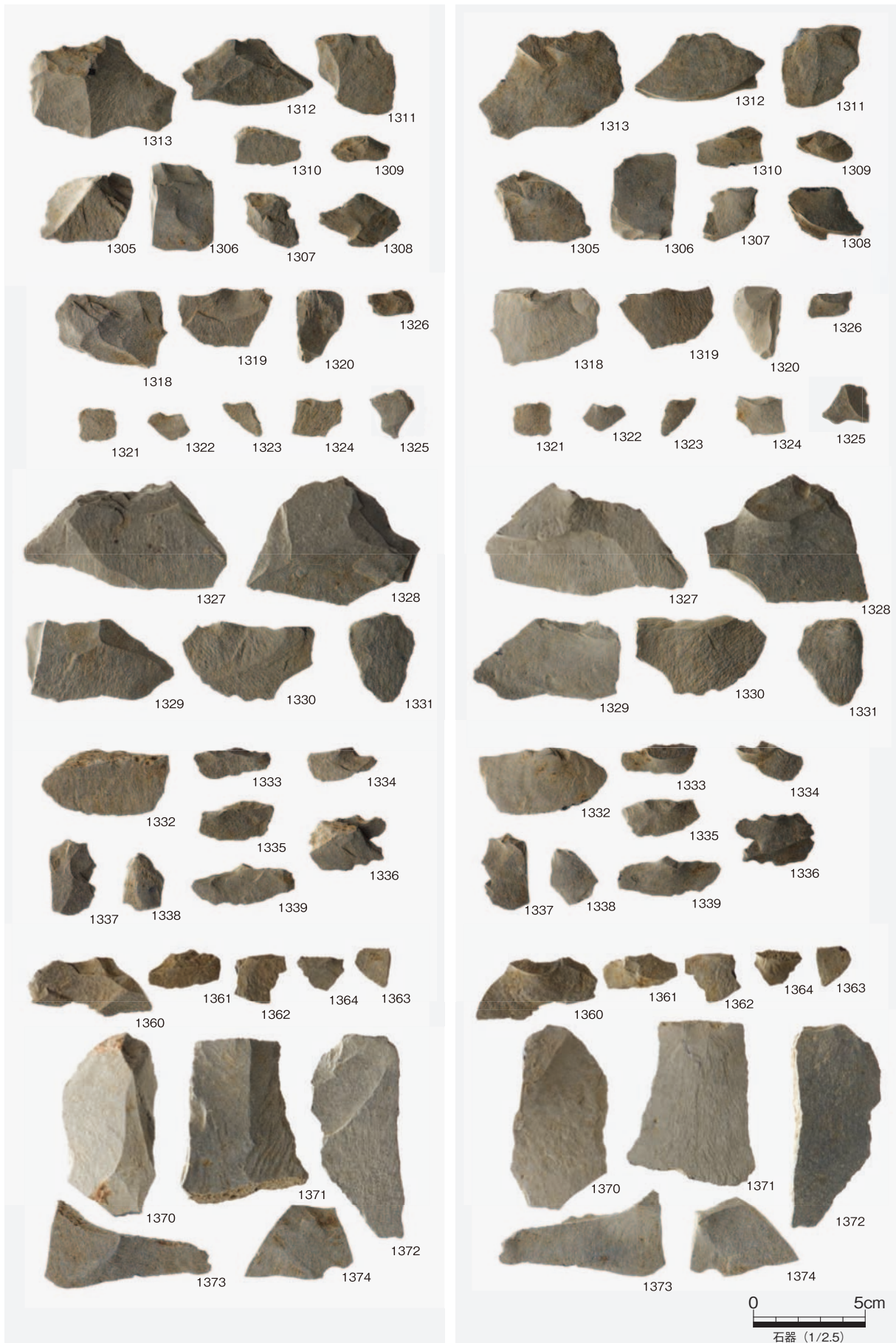

縄文包含層出土のサヌカイト製剥片 (I F 平 01)

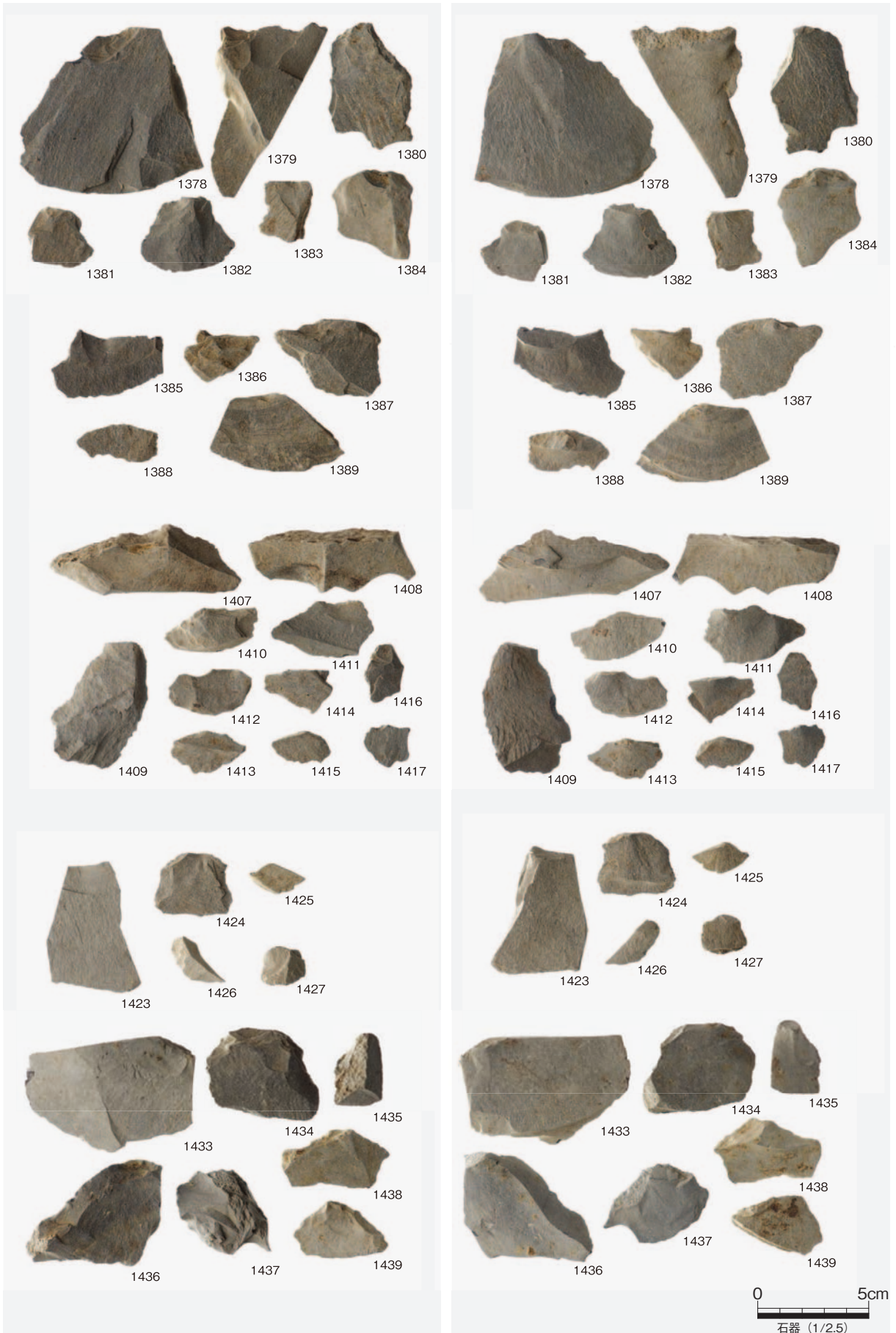

縄文包含層出土のサヌカイト製剥片 (I F 平 02)

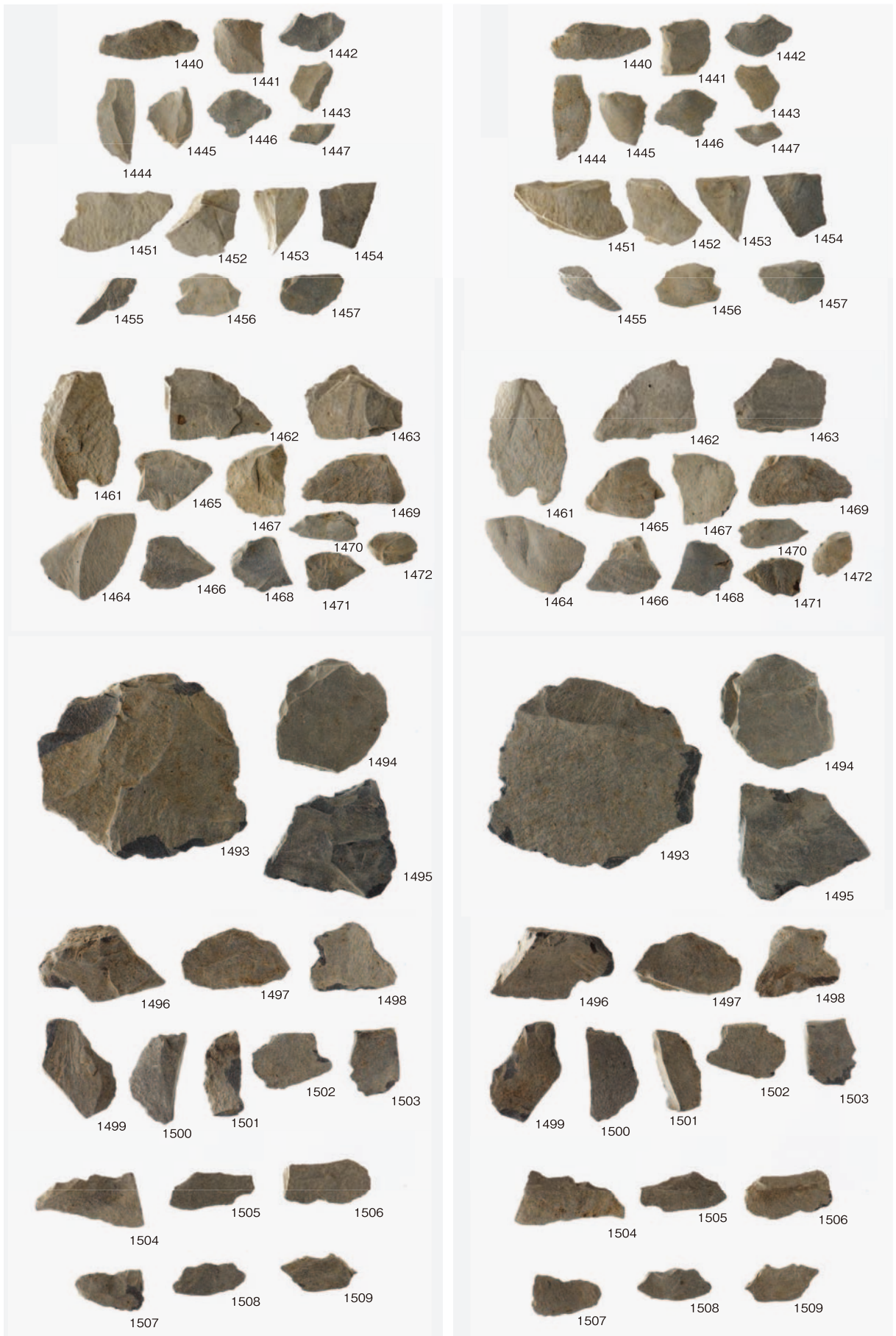

縄文包含層出土のサヌカイト製剥片 (I F 平 03)



縄文包含層出土のサヌカイト製剥片 (I F 平 04)

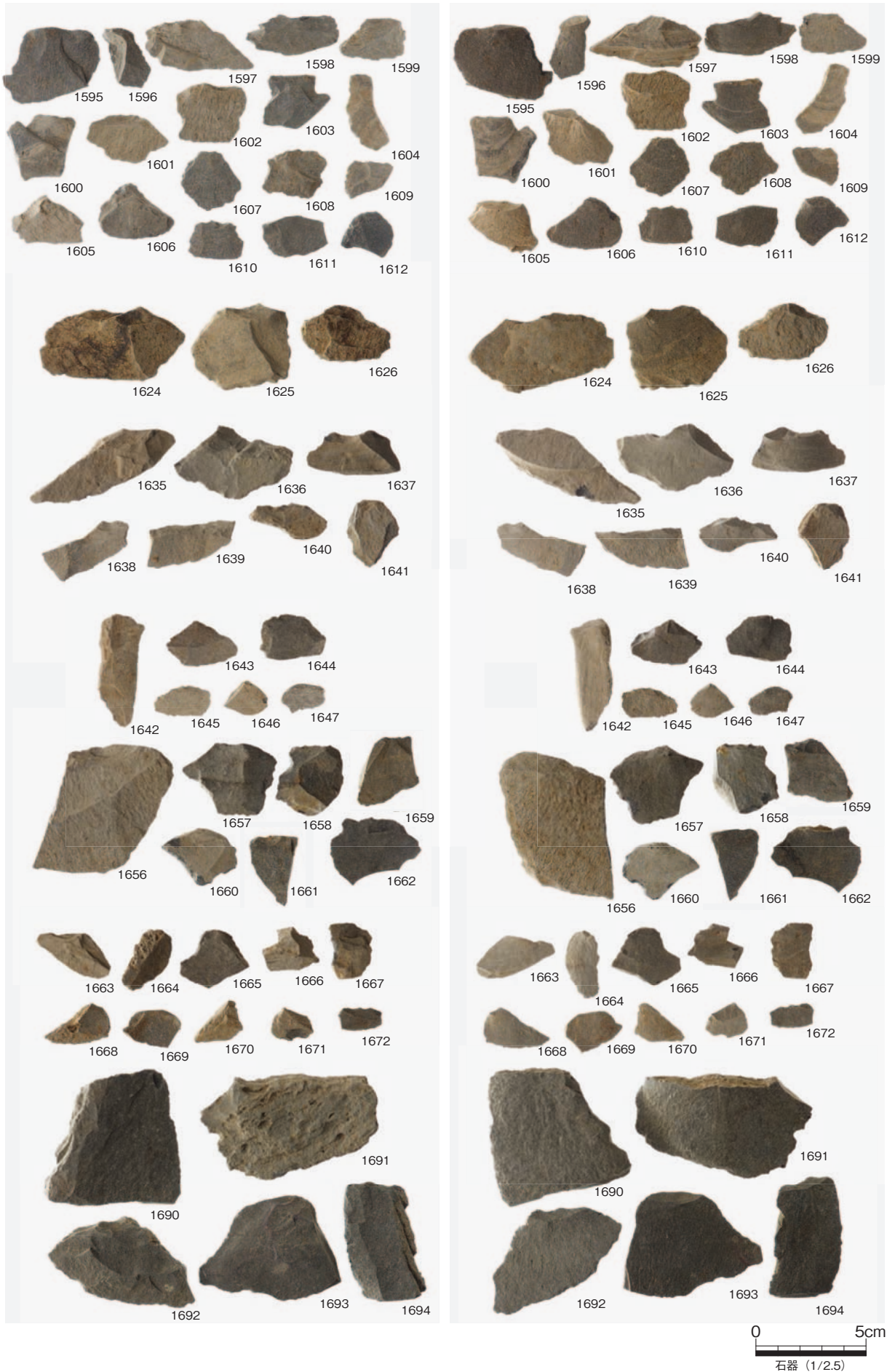

縄文包含層出土のサヌカイト製剥片 (I F 平 05)



縄文包含層出土のサヌカイト製剥片 (I F 平 06)

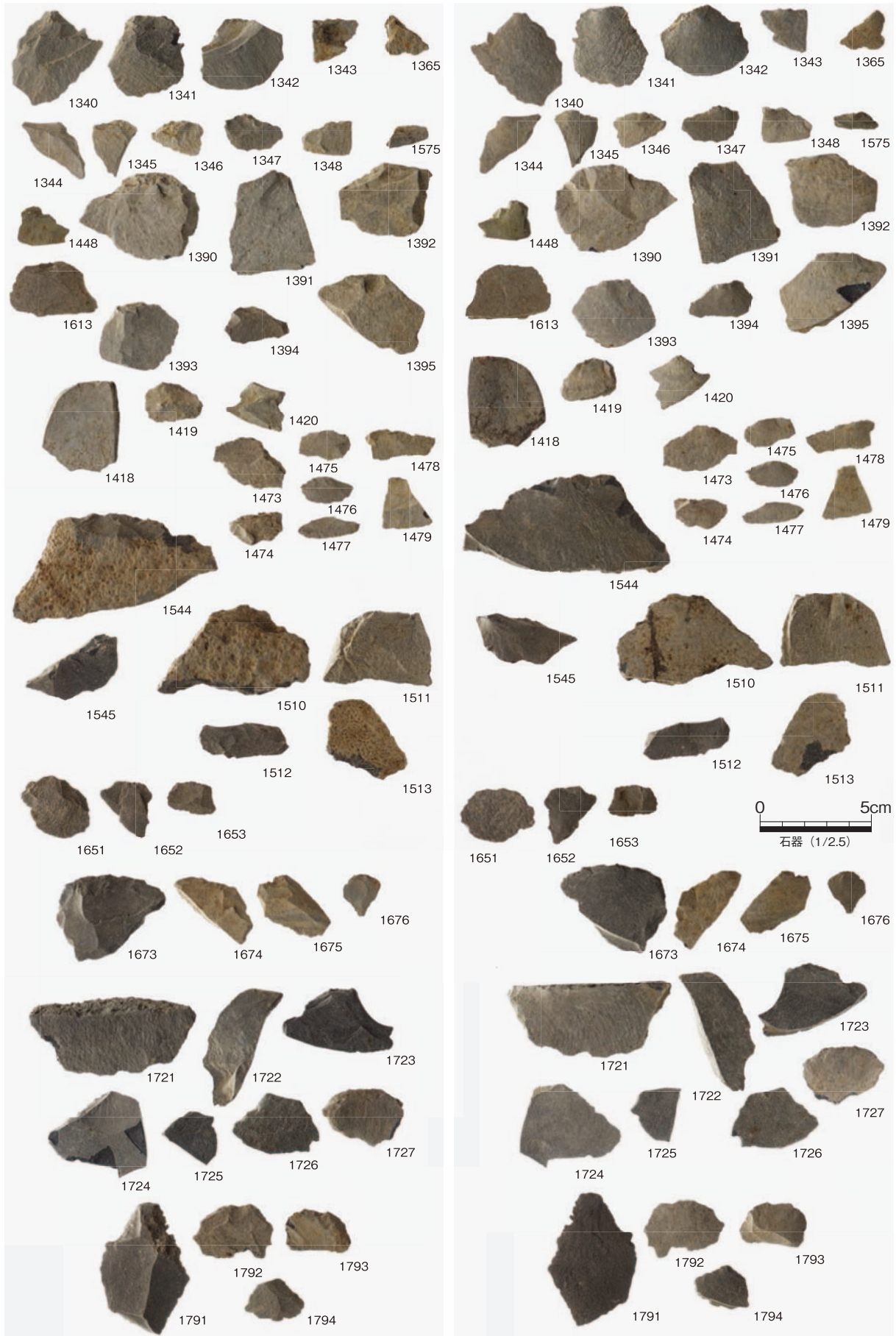

縄文包含層出土のサヌカイト製剥片（I F 点）



縄文包含層出土のサヌカイト製剥片 (Ⅱ F)

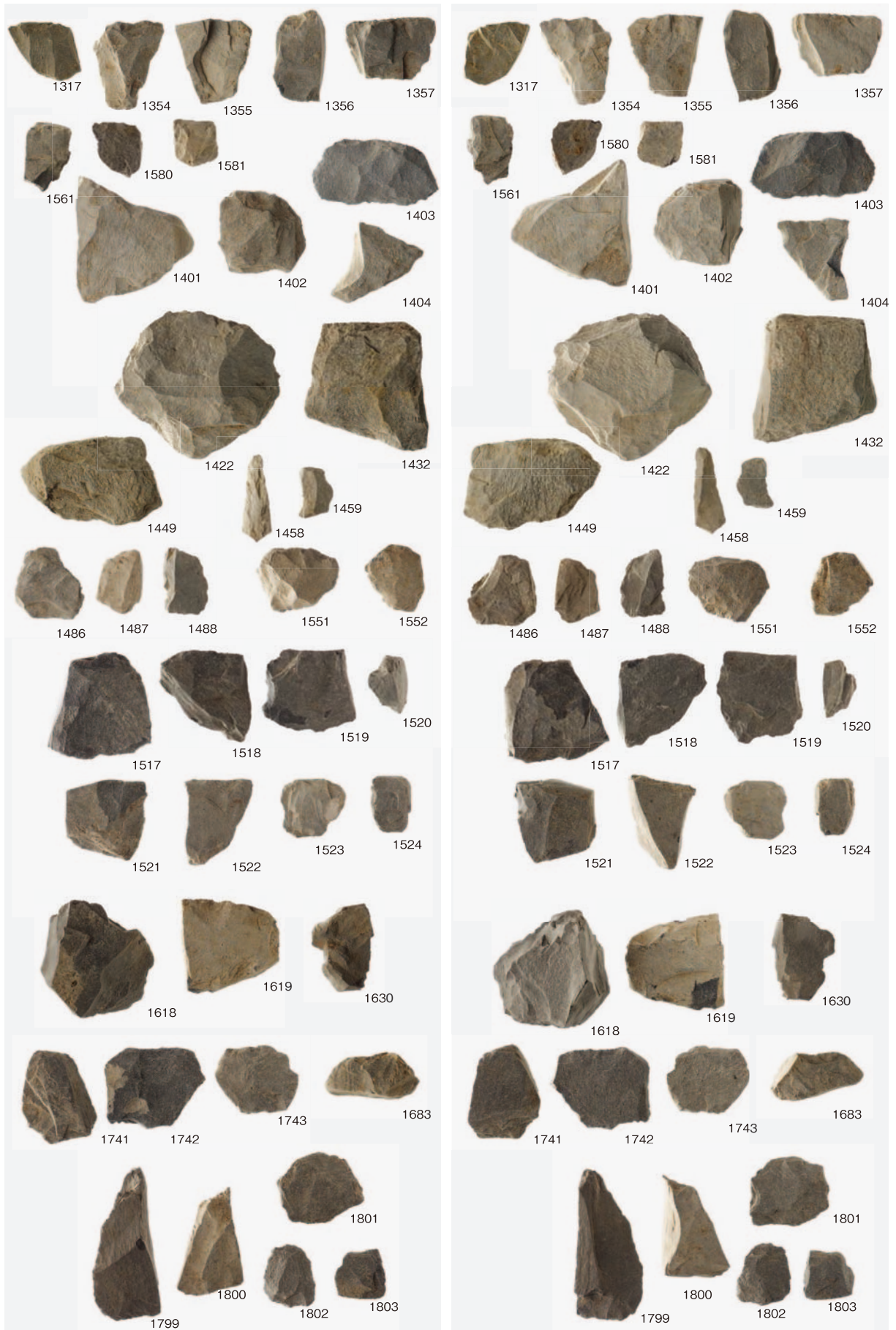

0 5cm
石器 (1/2.5)

縄文包含層出土のサヌカイト製剥片 (II C)

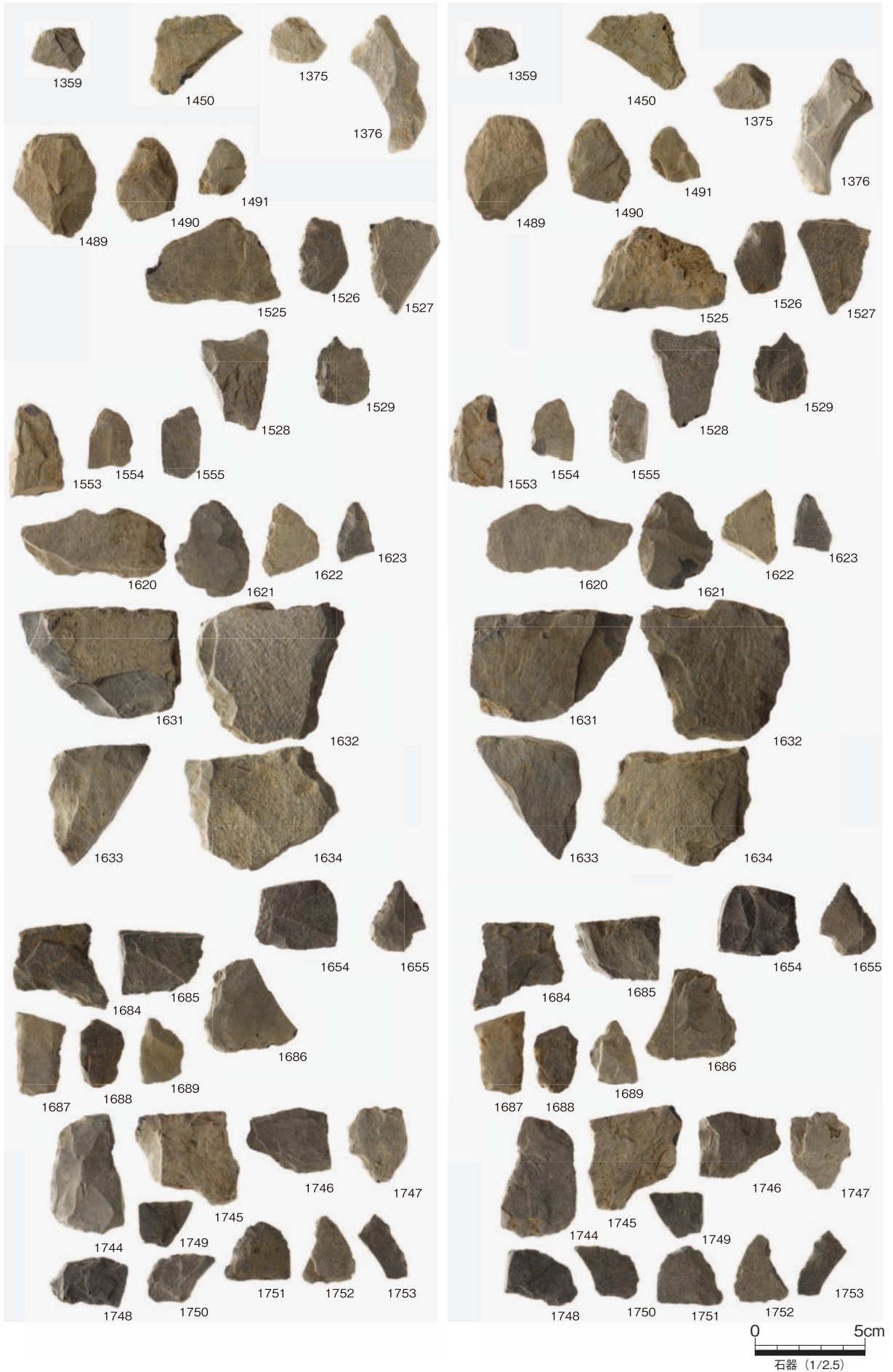

縄文包含層出土のサヌカイト製剥片 (Ⅲ T)

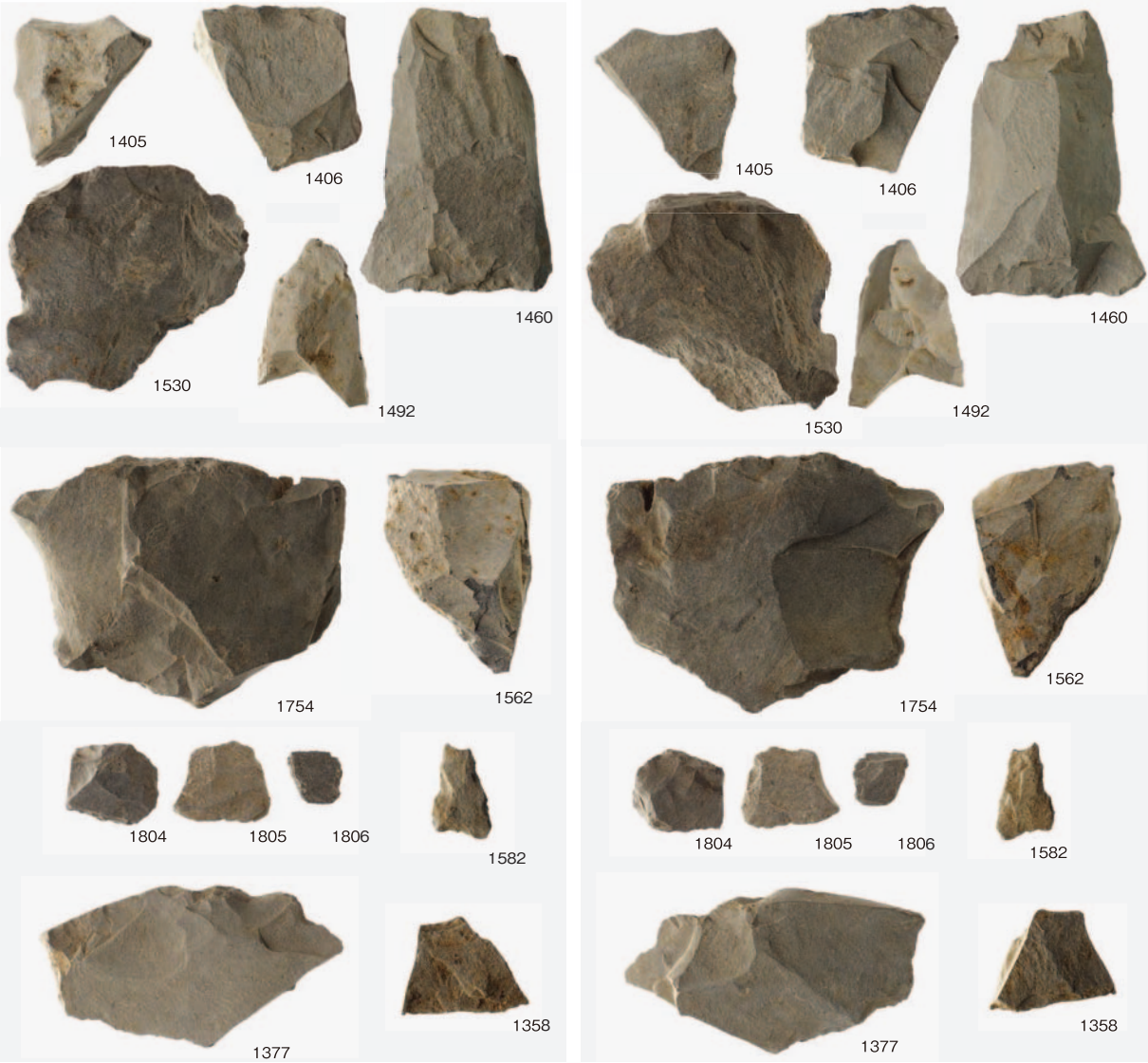

0 5cm
石器 (1/2.5)

縄文包含層出土のサヌカイト製剥片 (Ⅲ C)

報告書抄録

ふりがな	ほんむらなかいせき							
書名	本村中遺跡							
副書名	県道紫雲出山線建設伴う埋蔵文化財発掘調査報告							
巻次	第1冊							
シリーズ名								
シリーズ番号								
編著者名	森下英治							
編集機関	香川県埋蔵文化財センター							
所在地	〒762-0024 香川県坂出市府中町字南谷 5001-4 Tel 0877-48-2191 Fax 0877-48-3249							
発行機関名	香川県教育委員会							
発行年月日	西暦2017年3月17日							
ふりがな 所収遺跡名	ふりがな 所在地	コード		北緯 。'。"	東経 。'。"	発掘期間	発掘面積 (㎡)	調査原因
		市町	遺跡 番号					
ほんむらなかいせき 本村中遺跡	かがわけんみとよし 香川県三豊市 たくまちょうたくま 詫間町詫間	37		34° 13' 29"	133° 39' 45"	19991101 ～ 20010930	3,823	県道紫雲 出山線建 設
所収遺跡名	種別	主な時代	主な遺構	主な遺物		特記事項		
本村中遺跡	集落跡・ 河川跡	縄文時代・ 弥生時代・ 古墳時代・ 古代・中世・ 近世	遺物包含層・掘立柱 建物跡・土坑・溝跡・ 土坑墓・河川跡	縄文土器・弥生土器・土師器・ 須恵器・緑釉陶器・瓦器・陶 磁器・石器・瓦経・鉄製馬具・ 木簡		縄文時代早期押型 文土器群を検出		
要約	縄文時代遺物包含層から多数の縄文時代早期土器と、それに伴う石器を検出したほか、掘立柱建物跡・溝跡・河川跡などから平安時代の緑釉陶器、白磁、馬具や、鎌倉時代の瓦経など、貴重な遺物が出土した。縄文時代早期土器は高山寺式から穂谷式にかけての良好な資料である。瓦経は本県で発掘調査により初めて出土したもので、表裏に法華経を端正に陰刻する優品である。							

県道紫雲出山線建設に伴う埋蔵文化財発掘調査報告

第1冊

本村中遺跡

2017年3月17日

編集 香川県埋蔵文化財センター

〒762-0024 香川県坂出市府中町字南谷 5001-4

Tel 0877-48-2191 Fax 0877-48-3249

発行 香川県教育委員会

印刷 ワールド印刷株式会社

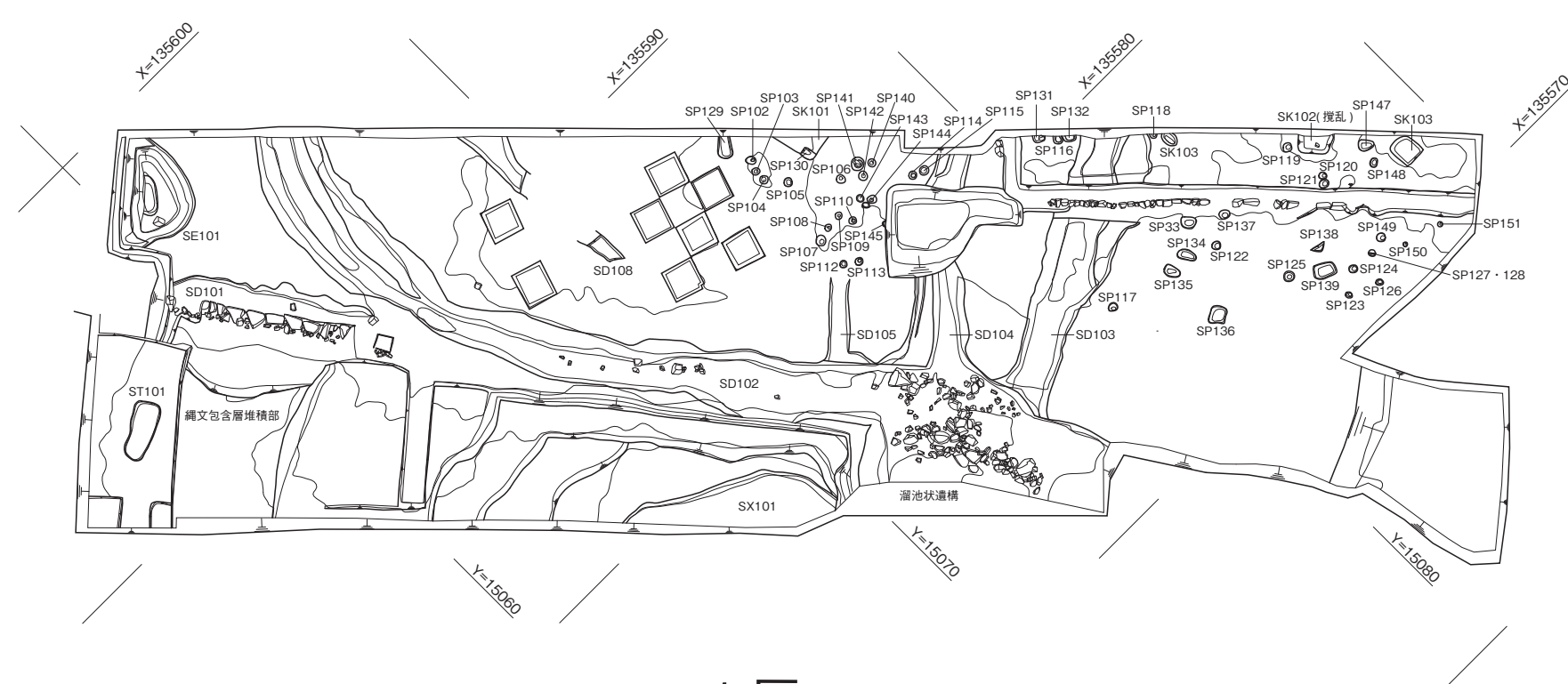

1区

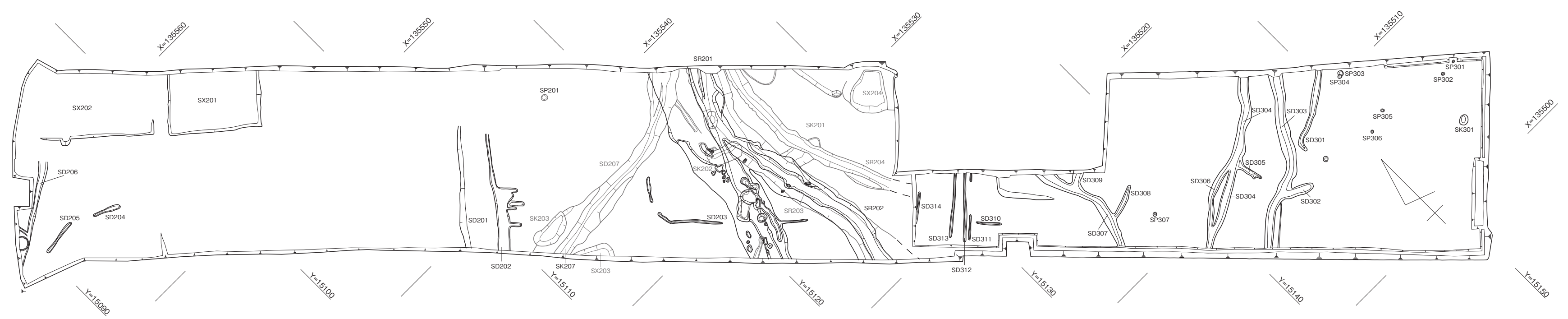

2区

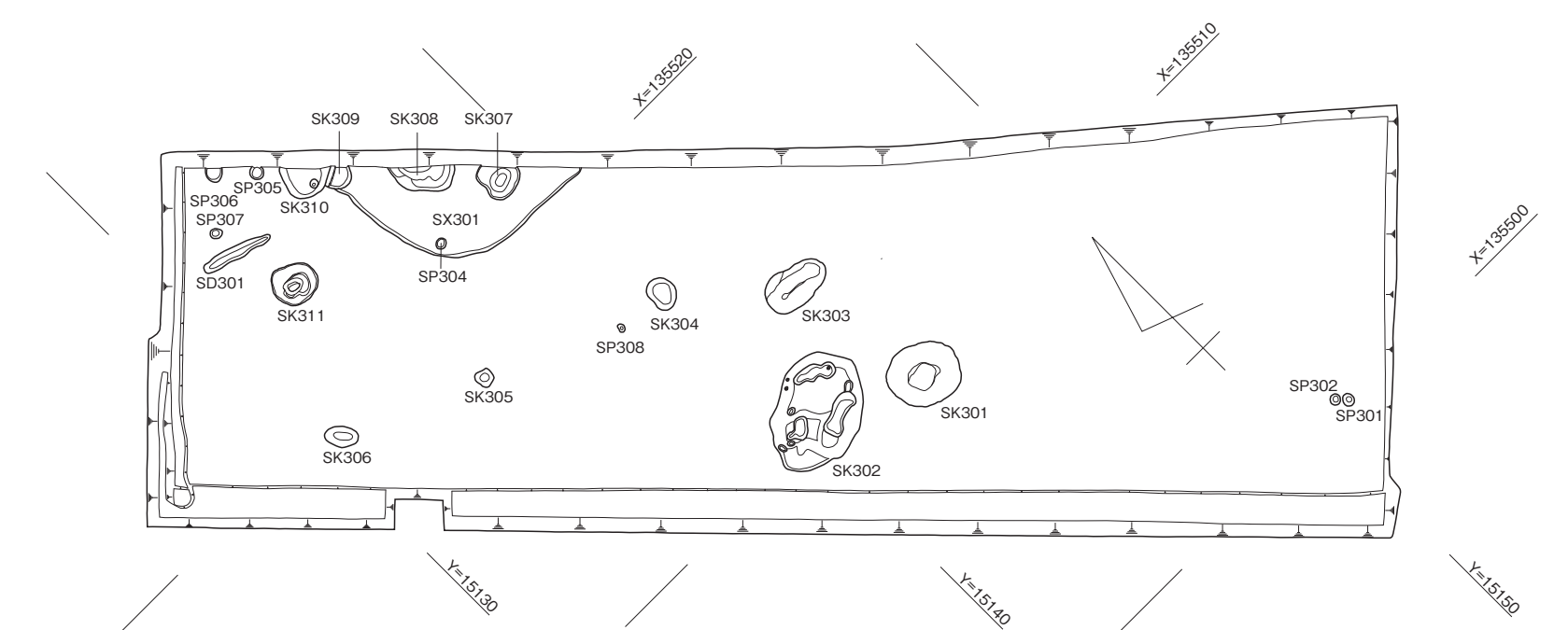

3区

3区 (下層)

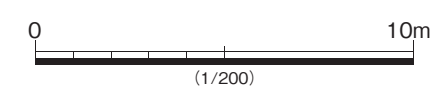

付図 香川県 本村中遺跡 1区~3区 (1/200)

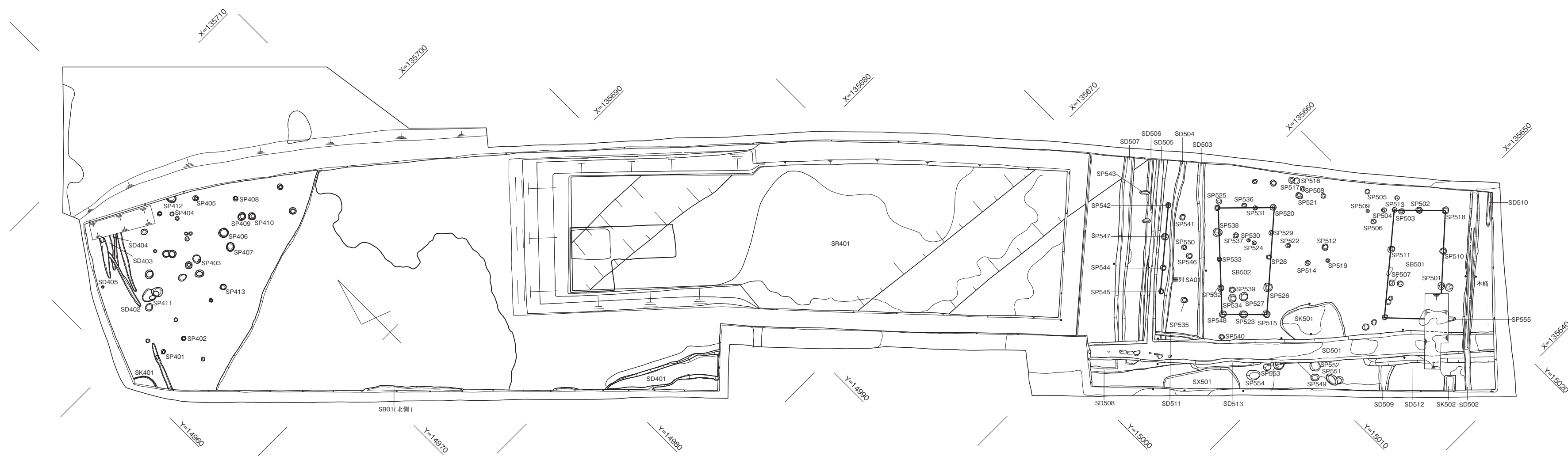

4区

5区

付図 香川県 本村中遺跡4区・5区 (1/200)

