

宮ノ本遺跡Ⅱ

— 桑野川床上浸水対策特別緊急事業に伴う埋蔵文化財発掘調査報告 —

第2分冊

2009

徳島県教育委員会
財団法人 徳島県埋蔵文化財センター
国土交通省 四国地方整備局

宮ノ本遺跡Ⅱ

— 桑野川床上浸水対策特別緊急事業に伴う埋蔵文化財発掘調査報告 —

第1分冊

二〇〇九

徳島県教育委員会
財団法人 徳島県埋蔵文化財センター
国土交通省 四国地方整備局

宮ノ本遺跡Ⅱ

— 桑野川床上浸水対策特別緊急事業に伴う埋蔵文化財発掘調査報告 —

第2分冊

2009

徳島県教育委員会
財団法人 徳島県埋蔵文化財センター
国土交通省 四国地方整備局

挿 図 目 次

【第2分冊】

第 781 図 法量計測部位

遺構一覧表・遺物観察表目次

【第2分冊】	第 8 表	溝状遺構 (SD) 一覧表	34
第 1 表	第 9 表	柱穴・小穴 (SP) 一覧表	40
第 2 表	第 10 表	自然流路 (SR) 一覧表	79
第 3 表	第 11 表	出土遺物観察表 土器・陶磁器	80
第 4 表	第 12 表	出土遺物観察表 金属製品	166
第 5 表	第 13 表	出土遺物観察表 石器・石製品	169
第 6 表	第 14 表	鉄滓・スラグ・羽口一覧表	171
第 7 表	第 15 表	宮ノ本遺跡 I 出土瓦器椀時期修正表	173

図 版 目 次

【第2分冊】	5	II-12区 SD1096 北側 遺物出土 (南から)
図版 1	1	調査前風景 (東から)
	2	II-12区 完掘状況全景 (東から)
図版 2	1	II-12区 東半部完掘状況 (西から)
	2	II-12区 西半部完掘状況 (東から)
図版 3	1	II-12区 SA1037EP9 遺物出土 (東から)
	2	II-12区 SA1062EP1 遺物出土 (南から)
	3	II-12区 SA1071EP4 遺物出土 (北から)
	4	II-12区 SK11022 遺物出土 (南から)
	5	II-12区 SK11035 遺物出土 (東から)
図版 4	1	II-12区 SK11061 遺物出土 (東から)
	2	II-12区 SK11082 中央 遺物出土 (北から)
	3	II-12区 SK11082 北側 遺物出土 (北から)
	4	II-12区 SK11071 遺物出土 (南から)
	5	II-12区 SK11060 遺物出土 (南から)
図版 5	1	II-12区 西半部 SK 群 (北から)
	2	II-12区 SD1002 遺物出土 (西から)
	3	II-12区 SD1062・1068・1096 (北から)
	4	II-12区 SD1068 遺物出土 (南から)
	6	II-12区 SD1104 (南から)
図版 6	1	II-12区 SD1104 南側 遺物出土 (西から)
	2	II-12区 SP14007 遺物出土 (西から)
	3	II-12区 SP14100 遺物出土 (南から)
	4	II-12区 SP14343 遺物出土 (東から)
	5	II-12区 南壁土層
図版 7	1	II-13区 西側完掘状況 (西から)
	2	II-13区 東側完掘状況 (北西から)
	3	II-13区 中央部完掘状況 (北から)
図版 8	1	II-13区 SB1002 完掘状況 (南から)
	2	II-13区 SB1003 完掘状況 (南から)
図版 9	1	II-13区 SB1003 竈付近 (南西から)
	2	II-13区 SB1003 竈内 遺物出土 (東から)
	3	II-13区 SB1004 完掘状況 (南から)
	4	II-13区 SB1004 竈全景 (南から)
図版 10	1	II-13区 SB1005 完掘状況 (南から)
	2	II-13区 SB1005 竈付近遺物出土 (南から)
	3	II-13区 SB1005 竈完掘状況 (南から)

	4	II-13区	SB1005 竈掘り形土層 (南から)	図版 18	1	I-12区	SD1059 中央部 遺物出土 (東から)
図版 11	1	II-13区	SB1006 完掘状況 (南から)		2	I-12区	SD1059 南側 遺物出土 (西から)
	2	II-13区	SB1006 竈付近遺物出土 (南から)		3	I-12区	SD1067 中央部 遺物出土 (東から)
	3	II-13区	SB1006 竈土層 (南から)		4	I-12区	SD1067 中央部 遺物出土 (南から)
図版 12	1	II-13区	SA1085EP1 遺物出土 (西から)		5	I-12区	SD1067 東側 遺物出土 (南から)
	2	II-13区	西側 SK 群 (南から)		6	I-12区	SD1067 東側 遺物出土 (東から)
	3	II-13区	SK11140 遺物出土 (南から)		7	I-12区	SD1067 西側 遺物出土 (東から)
	4	II-13区	SK11418 鉄刀子出土		8	I-12区	SD1068 遺物出土 (東から)
	5	II-13区	SK11419 遺物出土 (上:西から 下:南から)	図版 19	1	I-12区	SP14077 遺物出土 (北から)
	6	II-13区	中央部 SK 群 (南から)		2	I-12区	SP14703 遺物出土 (南から)
図版 13	1	II-13区	SD1005 ~ 1007・ 1020 ~ 1022 完掘状況 (北から)		3	I-12区	南側拡張部遺構検出 (西から)
	2	II-13区	SD1005 ~ 1007・ 1020 ~ 1022 完掘状況 (南から)		4	I-12区	南側拡張部完掘状況 (西から)
	3	II-13区	SD1034 完掘状況 (北から)		5	I-12区	南壁土層
	4	II-13区	SD1115 南側 遺物出土 (南から)		6	I-12区	西壁土層
	5	II-13区	SD1115 南側 遺物出土 (南から)	図版 20	1	I-13区	西側完掘状況 (西から)
	6	II-13区	SD1115 遺物出土 (東から)		2	I-13区	東側完掘状況 (北から)
図版 14	1	II-13区	SP14375 遺物出土 (北から)	図版 21	1	I-13区	中央部完掘状況 (北から)
	2	II-13区	SP14430 遺物出土 (西から)		2	I-13区	SA1095 付近 (北西から)
	3	II-13区	SP14434 遺物出土 (北から)		3	I-13区	西部 SK 群検出状況 (南から)
	4	II-13区	SP14509 遺物出土 (西から)	図版 22	1	I-13区	SA1106EP1 遺物出土 (南から)
	5	II-13区	SP14708 遺物出土 (北から)		2	I-13区	SA1106EP10 遺物出土 (南から)
	6	II-13区	SP14849 遺物出土 (東から)		3	I-13区	SK11204 遺物出土 (東から)
	7	II-13区	SP15105 遺物出土 (南から)		4	I-13区	SK11204 遺物出土 (東から)
	8	II-13区	西壁土層		5	I-13区	中央部南側 SK 群 (南から)
図版 15	1	I-12区	完掘状況全景 (西から)		6	I-13区	SD1004 遺物出土 (東から)
	2	I-12区	東側完掘状況 (北から)	図版 23	1	I-13区	SD1078 南側 遺物出土 (南から)
図版 16	1	I-12区	SA1087 完掘状況 (北から)		2	I-13区	SD1078 中央 遺物出土 (南から)
	2	I-12区	SA1074EP4 遺物出土 (東から)		3	I-13区	SD1078 中央 遺物出土 (東から)
	3	I-12区	SA1075EP4 遺物出土 (北から)		4	I-13区	SD1080 遺物出土 (南から)
	4	I-12区	SA1076EP1 遺物出土 (南から)		5	I-13区	SD1080 遺物出土 (南から)
	5	I-12区	SA1076EP9 遺物出土 (南から)		6	I-13区	SP14751 遺物出土 (東から)
	6	I-12区	SK11039 遺物出土 (南から)		7	I-13区	SP14866 遺物出土 (南から)
	7	I-12区	SD1048 南側 遺物出土 (東から)	図版 24	1		調査区より西方向を望む
図版 17	1	I-12区	SD1048 南側 遺物出土 (北東から)		2		調査区より北西方向を望む (手前側山塊の右端ピークに西方城跡)
	2	I-12区	SD1048 南西隅 遺物検出状況 (南から)		3		調査区より北東方向を望む
	3	I-12区	SD1048 南西隅 遺物出土 (南から)	図版 25	1	II-12区	SA1037EP9
	4	I-12区	SD1048 南西隅 遺物出土 (東から)		2	II-12区	SA1062EP1
	5	I-12区	SD1048 南西隅 遺物出土 (東から)		3	II-12区	SK11022
					4	II-12区	SK11035

- | | | | | | | | |
|-------|---|-----------|---------------|-------|---|-----------|-------------------|
| | 5 | II - 12 区 | SK11061 | | 3 | II - 13 区 | SD1113 |
| | 6 | II - 12 区 | SK11082 瓦器皿 | | 4 | II - 13 区 | SD1115 (1) |
| | 7 | II - 12 区 | SK11082 瓦器碗 | 图版 33 | 1 | II - 13 区 | SD1115 (2) |
| 图版 26 | 1 | II - 12 区 | SK11082 | | 2 | II - 13 区 | SD1117 |
| | 2 | II - 12 区 | SK11117 | | 3 | II - 13 区 | SP14376 |
| | 3 | II - 12 区 | SK11060 | | 4 | II - 13 区 | SP14509 |
| | 4 | II - 12 区 | SK11071 | 图版 34 | 1 | II - 13 区 | SP14553 |
| | 5 | II - 12 区 | SD1002 | | 2 | II - 13 区 | SP14697 |
| 图版 27 | 1 | II - 12 区 | SD1062 · 1068 | | 3 | II - 13 区 | SP14849 |
| | 2 | II - 12 区 | SD1068 | | 4 | II - 13 区 | SP14898 |
| | 3 | II - 12 区 | SD1068 | | 5 | II - 13 区 | 包含層 |
| | 4 | II - 12 区 | SD1079 | | 6 | I - 12 区 | SA1076EP1 |
| | 5 | II - 12 区 | SD1082 | | 7 | I - 12 区 | SA1085EP8 |
| | 6 | II - 12 区 | SD1094 | 图版 35 | 1 | I - 12 区 | SD1048 供膳具 |
| | 7 | II - 12 区 | SD1096 | | 2 | I - 12 区 | SD1048 瓦質火鉢 |
| 图版 28 | 1 | II - 12 区 | SD1104 | | 3 | I - 12 区 | SD1059 |
| | 2 | II - 12 区 | SP14100 | 图版 36 | 1 | I - 12 区 | SD1067 |
| | 3 | II - 12 区 | SP14045 | | 2 | I - 12 区 | SD1068 |
| | 4 | II - 12 区 | SP14111 | | 3 | I - 12 区 | SD1070 |
| | 5 | II - 12 区 | SP14154 | 图版 37 | 1 | I - 13 区 | SA1106EP1 |
| 图版 29 | 1 | II - 12 区 | SP14343 | | 2 | I - 13 区 | SK11204 |
| | 2 | II - 12 区 | 包含層 | | 3 | I - 13 区 | SD1004 |
| | 3 | II - 13 区 | SB1002 | | 4 | I - 13 区 | SD1071 |
| | 4 | II - 13 区 | SB1003 | | 5 | I - 13 区 | SD1078 (1) |
| 图版 30 | 1 | II - 13 区 | SB1004 | 图版 38 | 1 | I - 13 区 | SD1078 (2) |
| | 2 | II - 13 区 | SB1006 | | 2 | I - 13 区 | SD1079 |
| | 3 | II - 13 区 | SB1007 | | 3 | I - 13 区 | SD1080 |
| 图版 31 | 1 | II - 13 区 | SA1105EP8 | | 4 | I - 13 区 | SP15052 |
| | 2 | II - 13 区 | SK11140 | | 5 | 常滑焼 甕 | |
| | 3 | II - 13 区 | SK11406 | | 6 | 管状土錘 | |
| | 4 | II - 13 区 | SK11419 | | 7 | 加工円盤 | |
| | 5 | II - 13 区 | SD1005 | | 8 | 基石 | |
| 图版 32 | 1 | II - 13 区 | SD1006 | | 9 | I - 12 区 | SD1068 · 1070 椀形滓 |
| | 2 | II - 13 区 | SD1034 | | | | |

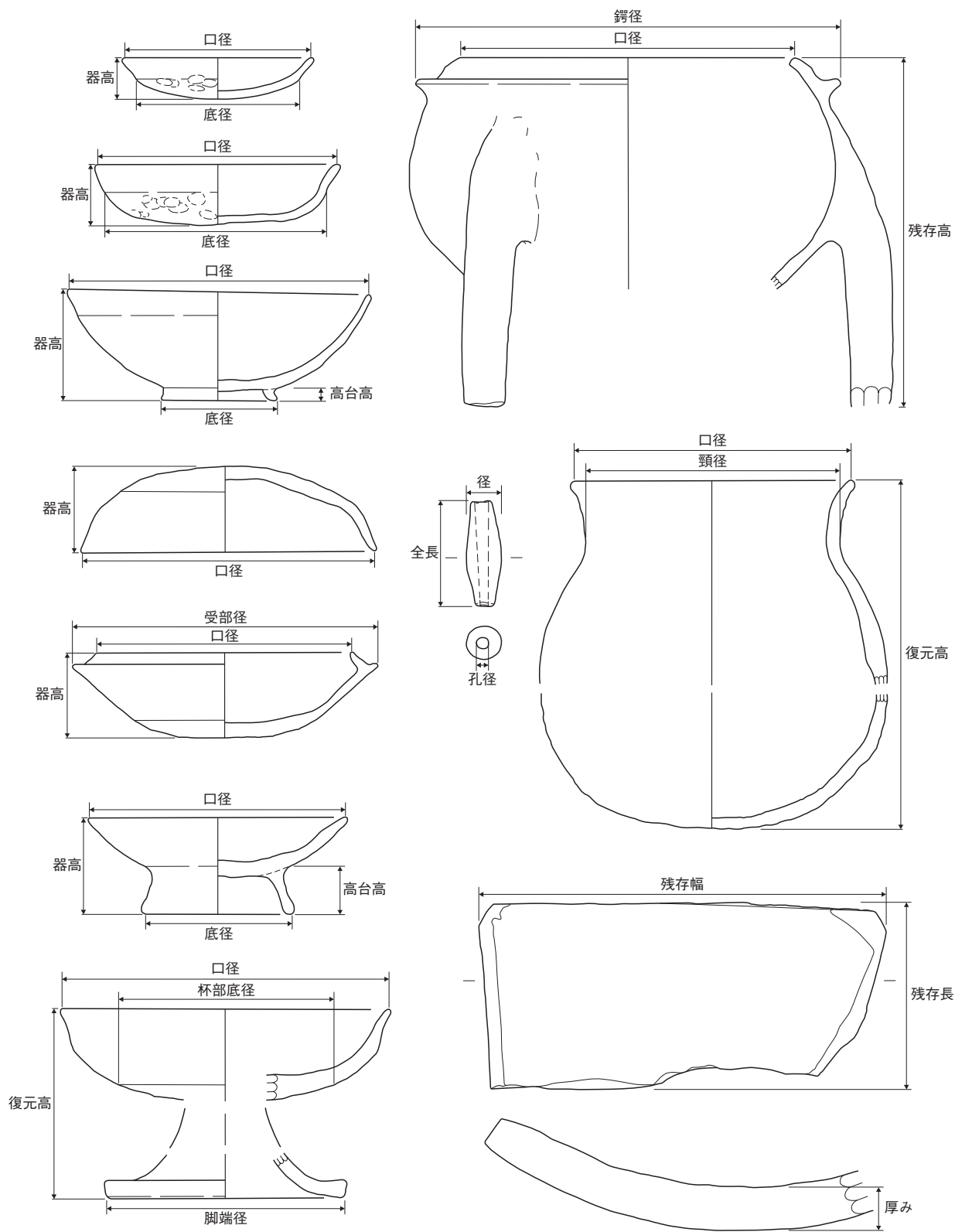

第 781 図 法量計測部位

〈遺構一覧表の表記について〉

- ・規模の () 付の数値は残存長または検出長を示す。
- ・遺構の深度は検出面からの最大深度を計測。SP の径については長軸を計測。
- ・出土遺物欄の遺物名については以下の略語表記を用いる。

遺物名	→	略語	遺物名	→	略語	遺物名	→	略語	遺物名	→	略語
縄文土器	→	縄文	瓦器椀	→	瓦椀	陶器	→	陶	鉄製品	→	鉄
弥生土器	→	弥生	瓦器皿	→	瓦皿	供膳具	→	供	サヌカイト	→	サヌ
土師器	→	土師	瓦質土器	→	瓦質	煮炊具	→	煮	チャート	→	チャ
須恵器	→	須恵	須恵質土器	→	須質	捏鉢	→	捏	回転糸切り	→	回糸
土師質土器	→	土質	備前焼	→	備前	播鉢	→	播	回転ヘラ切り	→	回ヘラ
黒色土器椀	→	黒椀	常滑焼	→	常滑	貯蔵具	→	貯	静止糸切り	→	止糸
A類	→	A	龍泉窯系	→	龍	羽釜	→	羽	ユビオサエ	→	指
B類	→	B	同安窯系	→	同						

※器種が断定できないものについては「〇〇か」と表記

〈遺物観察表の略語表記について〉

- ・黒色土器の「A類」「B類」は「A」「B」と表記する。
- ・世紀は「C」で表記する。
- ・色調は記号のみ表記する。
- ・技法については以下の略語表記を用いる。

内面	→	内	内外面	→	内外面	頸部	→	頸	底部	→	底
外面	→	外	口縁	→	口	体部	→	体			

- ・含有物と焼成については以下の略語表記を用いる。

含有物名	→	略語	含有物名	→	略語	含有物名	→	略語	含有物名	→	略語
石英	→	石	雲母	→	雲	砂岩	→	砂	石灰岩	→	石灰
長石	→	長	金雲母	→	金	泥岩	→	泥	花崗岩	→	花
結晶片岩	→	結	絹雲母	→	絹	チャート	→	チ	黒色粒	→	黒
赤色粒	→	赤	角閃石	→	角	在地花崗岩	→	在花	不良	→	不

※含有物が断定できないものについては「〇〇か」と表記

第1表 竪穴住居 (SB) 一覧表

調査区	遺構番号	旧調査区 遺構番号	グリッド		規模 (cm)			出土遺物	備考
			中	小	長軸	短軸	深		
II - 13	SB1002	6区 SB1001	δ IV	s・t 15・16	463	(293)	20	弥生甕、土師甕、須恵杯身、土質供、須賀甕 (東播)、瓦椀、砂岩製叩石・チャ磔	北側は調査区外に延びる
	SB1002 EP1	6区 SB1001EP1	δ IV	s 15・16	44	-	33	—	
II - 13	SB1003	6区 SB1004	$\delta \cdot \varepsilon$ V	s ~ a 1・2	555	543	18	土師甕、須恵杯・杯蓋・高杯・土錘、土質供・杯、瓦椀、白磁碗、鉄滓、砂岩製台石砥石・砂岩製叩石 (砥石)	
	SB1003 EH1	6区 SB1004EH1	$\delta \cdot \varepsilon$ V	t・a 1	256	142	14	土師甕、須恵杯身・杯蓋・高杯、土質杯	SK11178 が切る
	SB1003 EK1	-	δ V	t 1	96	88	16	—	
	SB1003 EK2	6区 SB1004EK1	$\delta \cdot \varepsilon$ V	t・a 1・2	61	49	20	土師甕	
	SB1003 EK3	6区 SB1004EP5	δ V	t 1	31	28	9	土師甕、瓦椀	
	SB1003 ED1	6区 SB1004ED1	δ V	s・t 1・2	1,430	30	5	須恵高杯	SK11167 が切る
	SB1003 EP1	6区 SB1004EP1	δ V	t 2	51	-	65	—	
	SB1003 EP2	6区 SB1004EP2	δ V	t 2	56	-	60	—	
	SB1003 EP3	6区 SB1004EP3	δ V	t 1	56	-	17	—	
	SB1003 EP4	6区 SB1004EP4	δ V	t 1	54	-	31	—	
II - 13	SB1004	6区 SB1002	δ IV	r・s 18・19	484	456	40	土師甕	SP14883 が切る
	SB1004 EH1	6区 SB1002EH1	δ IV	s 18	106	108	16	土師甕、須恵甕、土質供・杯、瓦椀、砂岩製砥石	SP14883 が切る
	SB1004 EK1	6区 SB1002EK1	δ IV	s 18	76	66	6	土師甕	
	SB1004 EK2	6区 SB1002EK2	δ IV	s 18	170	75	8	—	
	SB1004 ED1	6区 SB1002ED1	δ IV	r・s 18・19	800	20	3 ~ 12	—	
	SB1004 EP1	6区 SB1002EP1	δ IV	s 18	44	-	25	土師甕、須恵杯	
	SB1004 EP2	6区 SB1002EP2	δ IV	s 18	53	-	16	—	
	SB1004 EP3	6区 SB1002EP3	δ IV	r・s 18	54	-	27	—	
	SB1004 EP4	6区 SB1002EP4	δ IV	s 18	48	-	24	—	
II - 13	SB1005	6区 SB1005	δ IV	o・p 18・19	(537)	(279)	23	土師甕・甕・高杯・甕、黒色・A 椀、須恵杯・甕、土質供・皿 (回へらほか)・杯、瓦椀、中世陶甕、白磁碗・チャ磔、不明鉄製品・鉄滓	南側は調査区外に延びる 東側は SD1116 が切る
	SB1005 EH1	6区 SB1005EH1	δ IV	p 19	193	132	8	土師甕、土質杯、瓦椀	
	SB1005 EK1	-	δ IV	p 19	134	70	10	—	
	SB1005 EK2	6区 SB1005EK1	δ IV	p 18・19	62	50	-	—	断面図記載なく深度不明
	SB1005 EP1	6区 SB1005EP1	δ IV	p 19	52	-	58	—	SD1116 が切る
	SB1005 EP2	6区 SB1005EP2	δ IV	p 18・19	58	-	65	—	
II - 13	SB1006	6区 SB1003	δ IV	n ~ p 16・17	547	498	20	弥生甕・壺、土師皿・甕、須恵・杯身・杯蓋・壺・甕、把手付甕、土質供・皿・杯・土錘、瓦椀、中世陶甕、鉄滓、砂岩製叩石・砂岩製叩石 (磨石)・砂岩製砥石・砂岩磔	
		6区 SX1003						—	
	SB1006 EH1	6区 SB1003EH1	δ IV	o・p 16・17	127	134	13	弥生甕・高杯、土師甕、瓦椀、鉄滓	
	SB1006 EK1	-	δ IV	o 17	110	88	15	—	

第2表 掘立柱建物（SA）一覧表

※〈 〉内の数値は扉を含めた数値

調査区	遺構番号	グリッド		構造（間） 東西×南北	※規模（m）		※面積 （m ² ）	主軸方位	柱穴数	備 考
		中	小		東西	南北				
II-12	SA1037	ε I	l·m 1・2	3×2	5.5	3.6	19.8	N90° WE	9	側柱建物、II-11区に跨る
II-12	SA1061	ε V	k·l 19・20	2×2	4.0	4.5	18.0	N12° W	8	側柱建物、II-11区に跨る
II-12	SA1062	ε I	k·l 1・2	4×2	6.8	2.9 (3.8)	19.7 (25.8)	N81° E	15	北側に庇をもつ掘立柱建物、北西隅の柱穴を欠く
II-12	SA1063	ε I	k·l 1・2	1×2	2.0	3.4	6.8	N8° W	5	側柱建物
II-12	SA1064	ε I	k·l 2・3	2×1	4.4	3.1	13.6	N78° E	6	側柱建物
II-12	SA1065	ε V	j~l 18~20	4×2	6.4	4.3	27.5	N66° E	11	側柱建物
II-12	SA1066	ε V	j·k 19・20	3×3	4.7	4.5	21.1	N75° E	11	側柱建物
II-12	SA1067	ε V	j·k 20	1×2	3.0	2.5 (3.1)	7.5 (9.3)	N85° E	8	北側に庇をもつ側柱建物
II-12	SA1068	ε V	j·k 18・19	3×3	6.6	3.8	25.1	N86° E	11	側柱建物、南西隅の柱穴を欠く
II-12	SA1069	ε V	i·j 19	1×2	2.5	4.4	11.0	N1° E	5	側柱建物
II-12	SA1070	ε V	i·j 16~18	3×2	8.7	4.5	39.2	N84° E	8	側柱建物
II-12	SA1071	ε V	i·j 16・17	2×2	3.4	2.8	9.5	N90° WE	6	側柱建物、南東隅の柱穴を欠く
II-12	SA1072	ε V	g·h 16・17	2×1	4.6	3.9	17.9	N80° E	6	側柱建物
II-12	SA1073	ε V	g·h 10・11	2×1	4.9	3.5	17.2	N85° E	6	側柱建物、II-7区に跨る、北側溝が切る
II-12	SA1074	ε V	d 5・6	1×2	2.5	3.3	8.3	N7° E	6	側柱建物
II-12	SA1075	ε V	d 5・6	2×2	4.2	3.3	13.9	N88° W	7	側柱建物、南西隅の柱穴を欠く、西側溝が切る
II-12	SA1076	ε V	c 5・6	1×2	3.3 (4.1)	4.2	13.9 (17.2)	N0° WE	7	西側に庇をもつ側柱建物、南西・南東隅の柱穴を欠く
II-13	SA1077	ε-V	c·d 2・3	2×1	4.5	3.6	16.2	N81° E	6	側柱建物
II-13	SA1078	ε-V	b·c 2~4	3×2	5.3 (6.3)	5.0	26.5 (31.5)	N79° E	14	西側に庇をもつ掘立柱建物
II-13	SA1079	ε-V	b·c 1・2	2×1	5.9	2.0	11.8	N76° E	5	側柱建物、北東隅の柱穴を欠く
II-13	SA1080	ε-V	a 3・4	2×1	2.8	2.7	7.6	N83° E	5	側柱建物
II-13	SA1081	δ·ε-V	t~b 3~5	3×2	6.2 (7.1)	4.2	26.0 (29.8)	N80° E	12	西側に庇をもつ側柱建物
II-13	SA1082	ε-V	a·b 4・5	3×2	4.6 (6.6)	3.3	15.2 (21.8)	N82° E	15	東西に庇をもつ側柱建物
II-13	SA1083	ε-V	a·b 4・5	2×2	3.6	3.4	12.2	N90° WE	6	側柱建物、北東隅の柱穴を欠く
II-13	SA1084	ε-V	a 3・4	2×1	3.1	1.9	5.9	N85° E	6	側柱建物
II-13	SA1085	δ·ε-V	t·a 4~6	3×2	7.8 (8.9)	3.8 (4.7)	29.6 (41.8)	N81° E	19	南西に庇をもつ掘立柱建物、北東隅の柱穴を欠く
II-13	SA1086	δ-V	s·t 3・4	2×1	3.8	2.7	10.3	N78° E	6	側柱建物
II-13	SA1087	δ-V	s·t 3・4	2×2	3.4	5.1	17.3	N2° E	6	側柱建物、北東隅の柱穴を欠く
II-13	SA1088	ε-V	a 2	1×2	1.8	2.1	3.8	N17° W	6	側柱建物
II-13	SA1089	ε-IV·V	a·b 19~1	2×3	6.1	3.7	22.6	N84° E	12	掘立柱建物
II-13	SA1090	ε-IV·V	a·b 20~2	3×2	6.6	3.5	23.1	N79° E	9	掘立柱建物
II-13	SA1091	δ·ε-IV	t·a 20	2×2	4.3	2.5	10.8	N87° W	7	側柱建物
II-13	SA1092	δ-IV·V	s·t 20・1	3×2	5.7	3.1	17.7	N87° E	9	側柱建物
II-13	SA1093	δ-IV·V	s 20・1	2×2	4.0	3.1	12.4	N90° WE	6	側柱建物、北東隅の柱穴を欠く
II-13	SA1094	δ-IV	r·s 16・17	2×2	4.2	3.2	13.4	N85° E	6	側柱建物、南西隅の柱穴を欠く
II-13	SA1095	δ-IV	q·r 17・18	2×2	4.3	2.8 (3.2)	12.0 (13.8)	N86° E	11	南側に庇をもつ側柱建物
II-13	SA1096	δ-IV	p·q 17・18	3×3	5.3	4.5	23.9	N88° W	10	側柱建物
II-13	SA1097	δ-IV	p·q 14・15	3×1	3.7	2.2 (2.9)	8.1 (10.7)	N75° E	8	南側に庇をもつ側柱建物、南西隅の柱穴を欠く
II-13	SA1098	δ-IV	o·p 15・16	2×2	4.3	3.0 (4.4)	12.9 (18.9)	N86° E	12	南北に庇をもつ側柱建物、南西隅の柱穴を欠く
II-13	SA1099	δ-IV	n·o 13	2×1	3.8	2.5	9.5	N90° WE	5	側柱建物
II-13	SA1100	δ-IV	p·q 11・12	2×2	4.1	3.7	15.2	N82° E	7	掘立柱建物、南東隅の柱穴を攪乱により欠く
II-13	SA1101	δ-IV	p·q 10・11	3×2	5.3	4.1	21.7	N83° E	7	側柱建物
II-13	SA1102	δ-IV	p·q 9~11	2×2	5.2	4.0	20.8	N90° WE	6	側柱建物、北東隅の柱穴を欠く
II-13	SA1103	δ-IV	o·p 9・10	3×2	6.3	3.8	23.9	N88° E	7	側柱建物 南東隅の柱穴を欠く
II-13	SA1104	δ-IV	o·p 11・12	3×2	7.2	3.9	28.1	N90° WE	11	総柱建物、北西隅の柱穴を攪乱により欠く
II-13	SA1105	δ-IV	m·n 11~13	6×2	7.6 (8.2)	3.6 (4.8)	27.4 (39.4)	N76° E	28	西・南・北側三面に庇をもつ側柱建物
II-13	SA1106	δ-IV	m·n 9~11	4×2	7.7	4.2	32.3	N87° E	14	掘立柱建物
II-13	SA1107	δ-IV	l·m 9・10	3×2	5.4	3.7	20.0	N75° E	8	側柱建物、北西隅の柱穴を欠く
I-12	SA1074	δ-IV	j~l 10	2×3	2.6	8.7	22.6	N1° W	9	掘立柱建物、南東隅の柱穴を欠く

調査区	遺構番号	グリッド		構造(間) 東西×南北	※規模(m)		※面積 (㎡)	主軸方位	柱穴数	備 考
		中	小		東西	南北				
I-12	SA1075	δ-IV	k~m7~9	3×2	7.2	3.8 (6.0)	27.4 (43.2)	N81°E	17	南北に庇をもつ側柱建物
I-12	SA1076	δ-IV	l·m6~8	3×1	9.4	3.0 (4.1)	28.2 (38.5)	N87°E	11	南側に庇をもつ側柱建物、南西隅の柱穴を欠く
I-12	SA1077	δ-IV	k·l8·9	3×2	5.0	5.2	26.0	N90°WE	10	掘立柱建物、南東隅の柱穴を欠く
I-12	SA1078	δ-IV	k·l8	2×5	3.0	6.6 (7.5)	19.8 (22.5)	N4°W	13	北側に庇をもつ側柱建物、南東隅の柱穴を欠く
I-12	SA1079	δ-IV	k·l7~9	3×2	7.3	4.5	32.9	N75°E	10	掘立柱建物、南西隅の柱穴を欠く
I-12	SA1080	δ-IV	i~k7·8	1×4	2.8	7.4	20.7	N1°W	9	側柱建物
I-12	SA1081	δ-IV	j7·8	2×1	4.9	2.1	10.3	N87°E	5	側柱建物、南東隅の柱穴を欠く
I-12	SA1082	δ-IV	l·m5·6	3×2	5.7	4.2	23.9	N73°E	8	側柱建物、南東隅の柱穴を攪乱により欠く
I-12	SA1083	δ-IV	k·l5~7	3×2	5.1	3.0 (3.6)	15.3 (18.4)	N87°E	10	南側に庇をもつ側柱建物、北西隅の柱穴を攪乱により欠く
I-12	SA1084	δ-IV	k6·7	3×2	5.3	3.3	17.5	N85°E	9	側柱建物、南西隅の柱穴を欠く
I-12	SA1085	δ-IV	j·k5	3×4	4.0	5.0	20.0	N2°W	17	掘立柱建物
I-12	SA1086	δ-IV	i2·3	2×2	2.8	3.8	10.6	N1°W	9	総柱建物
I-12	SA1087	δ-IV	h~j1~3	6×1	11.1	3.6 (5.1)	40.0 (56.6)	N82°E	23	南北に庇をもつ側柱建物、南西隅の柱穴を欠く
I-12	SA1088	δ-IV	h·i1·2	1×3	3.2	6.4	20.5	N6°W	7	側柱建物、南東隅の柱穴を欠く
I-12	SA1089	δ-III	f·g18·19	3×2	6.2	3.0	18.6	N85°E	9	側柱建物、南西隅の柱穴を欠く
I-12	SA1090	δ-III	a·b18·19	2×3以上	3.3	4.5以上	14.9以上	N1°E	6	側柱建物、南側は調査区外に延びる
I-12	SA1091	δ-III	a·b17·18	2×2	3.5	3.1	10.9	N77°E	7	側柱建物
I-12	SA1092	δ-III	t·a16·17	2×2以上	4.5	5.8以上	26.1以上	N1°E	6	側柱建物、南側は調査区外に延びる
I-13	SA1093	δIII	a15·16	2×1	3.0	1.4	4.2	N78°E	5	側柱建物
I-13	SA1094	γ·δIII	t·a15·16	2×1	4.6	3.0	13.8	N90°WE	5	側柱建物、北西隅の柱穴を欠く
I-13	SA1095	γ·δIII	t·a13·14	1×3	2.7	5.9	15.9	N10°W	8	側柱建物
I-13	SA1096	γIII	t·a13·14	2×2	3.2	3.7	11.8	N17°W	8	掘立柱建物
I-13	SA1097	γ·δIII	t·a11~13	4×1	4.7	2.6 (4.0)	12.2 (18.8)	N82°E	13	北側に庇をもつ側柱建物
I-13	SA1098	γIII	s·t12·13	3×2	4.1	3.0	12.3	N77°E	9	側柱建物
I-13	SA1099	γIII	q·r9·10	2×2	3.3	4.3	14.2	N13°W	9	総柱建物
I-13	SA1100	γ·δIII	t·a8·9	2×3	3.7	6.6	24.4	N13°W	9	掘立柱建物、北西隅の柱穴を攪乱により欠く
I-13	SA1101	γIII	r·s6·7	3×1	6.8	1.4	9.5	N79°E	7	側柱建物、北西隅の柱穴を欠く
I-13	SA1102	γIII	q~s4~6	1×3	3.5	7.2	25.2	N12°W	8	側柱建物
I-13	SA1103	γIII	q·r5·6	2×2	2.8	4.2	11.8	N10°W	7	側柱建物
I-13	SA1104	γIII	q~s4~6	2×1	4.8	3.1 (5.8)	14.9 (27.8)	N80°E	12	南北に庇をもつ側柱建物
I-13	SA1105	γIII	p·q5·6	2×1	5.0	3.0	15.0	N73°E	5	側柱建物
I-13	SA1106	γIII	p·q4·5	1×2	3.7 (5.0)	5.7	21.1 (28.5)	N15°W	11	東西に庇をもつ側柱建物、北東隅の柱穴を欠く
I-13	SA1107	γIII	n~p6·7	2×2	4.7	3.8 (4.8)	17.9 (22.6)	N79°E	11	北側に庇をもつ掘立柱建物、南東隅の柱穴を南側溝により欠く
I-13	SA1108	γIII	n·o4·5	2×2	5.1	4.2 (5.2)	21.4 (26.5)	N79°E	10	北側に庇をもつ掘立柱建物、北東隅の柱穴を欠く
I-13	SA1109	γIII	n·o4·5	2×2	3.5	4.0	14.0	N16°W	9	総柱建物

第3表 掘立柱建物柱穴 (SA - EP) 一覧表

調査区	遺構番号	旧調査区 遺構番号	グリッド		規模 (cm)		出土遺物	備考	
			中	小	径	深			
II - 12	SA1037	EP1	4 - 5区 SP11553	ε I	m 1	41	43	土質、瓦椀、土錘	II - 11区、柱痕あり
		EP2	4 - 5区 SP11547	ε I	m 1・2	34	10	土質・鍋、黒椀B	II - 11区
		EP3	4 - 5区 SP11507	ε I	m 2	42	41	土質、瓦椀・皿、炭化物	II - 11区
		EP4	4 - 5区 SP11557	ε I	m 1	51	50	土質・杯か皿(回へら)・鍋	II - 11区
		EP5	4 - 5区 SP11513	ε I	m 2	57	26	土質・鍋・捏、瓦椀	II - 11区、側溝が切る
		EP6	4 - 5区 SP11577	ε I	1 1	54	32	土質・皿・鍋、瓦椀、青磁鉢か、壁土、被熱砂岩礫	II - 11区
		EP7	4 - 5区 SP11550	ε I	1 2	46	16	—	II - 11区、側溝が切る
		EP8	5区 SP1031	ε I	1 2	30	44	土質供・煮・土錘、瓦器・椀、被熱砂岩礫、砂岩製砥石か	
		EP9	5区 SK1025	ε I	1 2	61	43	須恵供・貯、土質・供・杯・煮、須質甕(東播)、瓦器・椀、砂岩製叩石	
II - 12	SA1061	EP1	4 - 5区 SP11608	ε V	1 19	40	18	須恵、土質杯・皿、鉄釘	II - 11区、柱痕あり
		EP2	4 - 5区 SP11590	ε V	1 19	29	6	土質・鍋	II - 11区
		EP3	4 - 5区 SP11586	ε V	1 20	31	40	土質、黒椀A	II - 11区
		EP4	4 - 5区 SP11613	ε V	1 19	47	38	土質・皿	II - 11区
		EP5	4 - 5区 SP11583	ε V	1 20	36	22	須恵、土質・杯、黒椀B	II - 11区、SP13275が切る
		EP6	5区 SP1125	ε V	k 19	28	15	土質・供、瓦器	
		EP7	5区 SP1093	ε V	k 19	50	33	土師椀、須恵貯、土質・供・皿・杯・煮、瓦器・椀	
		EP8	5区 SP1085	ε V	k 20	44	47	土質供・杯(回へら)・煮、瓦器	SP14052が切る
II - 12	SA1062	EP1	5区 SP1019	ε I	1 2	32	18	土質・供(回糸)・煮、瓦椀	
		EP2	5区 SP1021	ε I	1 2	44	27	弥生か、黒椀A、土質・供・煮、瓦器・椀・皿、泥岩円礫(碁石か)	
		EP3	5区 SP1022	ε I	1 2	20	12	須恵、土質	
		EP4	5区 SP1025	ε I	k 2・3	30	42	—	
		EP5	5区 SP1047	ε I	k 1	28	13	—	
		EP6	5区 SP1060	ε I	1 1	25	10	土質	
		EP7	5区 SP1058	ε I	1 1	24	6	—	
		EP8	5区 SP1055	ε I	1 1	57	17	土質供・皿・杯・煮、瓦器・椀	
		EP9	5区 SP1052	ε I	1 2	36	24	土師皿、土質・供・皿(回糸)・煮・椀、瓦器・椀	
		EP10	5区 SP1032	ε I	1 2	36	43	弥生甕、土質・供・煮、瓦椀、須質捏(東播)、中世陶	
		EP11	5区 SP1033	ε I	1 2	57	17	土質・供・煮、瓦椀、砂岩礫	
		EP12	5区 SP1036	ε I	1 2	19	20	土質・煮、瓦器・椀・皿、白磁碗	
		EP13	5区 SP1049	ε I	1 1	24	16	黒椀B、土質・供・皿	
		EP14	5区 SP1050	ε I	1 1	42	33	土質供・皿(回糸)、瓦器・椀・皿	
		EP15	5区 SP1034	ε I	1 2	39	34	土質・供・煮、瓦器・椀	
II - 12	SA1063	EP1	5区 SP1051	ε I	1 2	24	8	—	
		EP2	5区 SP1046	ε I	k 2	36	7	—	SK11014が切る
		EP3	5区 SP1059	ε I	k 1	32	24	黒椀A、土質・供・杯・煮・鍋	
		EP4	5区 SP1056	ε I	1 1	35	24	土質煮	
		EP5	5区 SP1053	ε I	1 1	27	16	砂岩製叩石	SP14038が切る
II - 12	SA1064	EP1	5区 SP1023	ε I	1 2	42	13	黒椀B	
		EP2	5区 SP1026	ε I	k 3	(22)	17	—	SP14029が切る
		EP3	5区 SP1039	ε I	k 2	25	13	土質・煮、瓦椀	
		EP4	5区 SP1045	ε I	k 2	22	14	土質供	
		EP5	5区 SP1048	ε I	1 2	23	12	—	
		EP6	5区 SP1037	ε I	1 2	24	14	—	
II - 12	SA1065	EP1	5区 SP1082	ε V	k・1 20	34	32	土質・供・杯	
		EP2	5区 SP1100	ε V	k 20	34	18	土質供、瓦器・椀、青磁碗	
		EP3	5区 SP1104	ε V	k 20	56	9	黒椀A、白磁碗	
		EP4	5区 SP1121	ε V	j 19・20	27	26	土質供・煮、瓦器	

調査区	遺構番号	旧調査区 遺構番号	グリッド		規模 (cm)		出土遺物	備考	
			中	小	径	深			
II-12	SA1065	EP5	5区SP1141	ε V	j 19	26	10	土質	
		EP6	5区SP1137	ε V	j 19	25	35	土師供・椀、黒色A、土質供・煮、瓦器	
		EP7	5区SP1133	ε V	k 19	27	24	土質・供、瓦椀・皿	
		EP8	5区SP1493	ε V	k 18・19	31	41	黒椀Aか、土質供(回糸)・煮、瓦器	
		EP9	5区SP1126	ε V	k 19	36	39	土師鍋・椀、黒色B、土質・供・杯・煮・土錘、須質、瓦椀	
		EP10	5区SP1091	ε V	k 19	55	17	黒椀A、土質・供・皿・煮、瓦器	SP14083が切る
		EP11	5区SP1089	ε V	k 19	29	9	土質・供	
II-12	SA1066	EP1	5区SP1067	ε V	k 20	53	15	黒色B、土質供・皿・杯・煮・鍋・土錘	SP14047が切る
		EP2	5区SP1069	ε V	k 20	47	33	土師供、黒椀A・B、土質・供・皿(回ヘラ)・杯(回ヘラ)・煮・鍋、片岩・チャ礫	
		EP3	5区SP1071	ε V	k 20	32	10	土質供	
		EP4	5区SP1072	ε V	j・k 20	33	31	—	
		EP5	5区SP1106	ε V	j 20	34	30	土質・供・皿・煮、須質甕(東播)、瓦器・皿、砂岩製砥石	
		EP6	5区SK1036	ε V	j 19・20	69	8	土質供・煮、須質甕・椀、瓦椀・皿、砂岩製砥石	SP14095が切る
		EP7	5区SP1124	ε V	k 19	40	39	黒色B、土質供・皿・煮・鍋・土錘	
		EP8	5区SP1098	ε V	k 19	33	35	土師供、黒椀A・B、土質・供・皿(回ヘラ)・杯(回ヘラ)・煮・鍋、片岩・チャ礫	
		EP9	5区SP1094	ε V	k 19	26	16	土質供	
		EP10	5区SP1084	ε V	k 20	36	40	—	SA1061EP8が切る
		EP11	5区SP1080	ε V	k 20	36	30	土質供・煮、須質甕・椀、瓦椀・皿、砂岩製砥石	
II-12	SA1067	EP1	5区SP1074	ε V	j・k 20	36	34	土師椀、土質供・煮、瓦器	
		EP2	5区SP1075	ε V	j 20	29	27	土質供・杯	
		EP3	5区SP1077	ε V	j 20	20	25	土質供・煮・鍋、鉄釘	
		EP4	5区SP1079	ε V	j 20	27	5	—	
		EP5	5区SP1116	ε V	j 20	33	12	土質・供・煮、瓦椀	
		EP6	5区SP1113	ε V	j 20	22	29	土質供・煮、瓦器	
		EP7	5区SP1112	ε V	j 20	28	23	土質供・煮、瓦器、チャ礫	
		EP8	5区SP1111	ε V	j 20	34	38	土質・供・皿・煮、瓦器・椀、砂岩礫	
II-12	SA1068	EP1	5区SP1208	ε V	k 19	40	31	土質・供・皿・杯、瓦器・椀	
		EP2	5区SP1203	ε V	k 19	27	28	土質・供、瓦器	
		EP3	5区SP1122	ε V	j 19	27	31	黒色A、土質供・煮、瓦椀	
		EP4	5区SK1037	ε V	j 19	93	22	土師供、黒色A、土質・供・皿・杯・煮・土錘、瓦器	
		EP5	5区SK1039	ε V	j 19	56	9	土質供	
		EP6	5区SP1161	ε V	j 18	45	25	土質供・皿・杯(回糸)・煮、瓦器、被熱砂岩礫	
		EP7	5区SP1170	ε V	j 18	18	23	須恵壺か、土質・供、須質	礫出土あり
		EP8	5区SP1166	ε V	k 18	40	20	土質・供・杯・煮、砂岩礫	根石あり
		EP9	5区SP1162	ε V	k 18	34	43	土師椀、黒色A、土質・供・煮・鍋、瓦椀、砂岩礫	
		EP10	5区SP1280	ε V	k 18	27(20)	19	土質・供・煮	
		EP11	5区SP1130	ε V	k 19	45	31	土質・供、瓦椀	
II-12	SA1069	EP1	5区SP1145	ε V	j 19	26	13	須恵、土質供・杯・鍋、瓦器	
		EP2	5区SP1156	ε V	i 19	32	35	土師高台付皿、土質・供・皿(回ヘラか、他)・杯、鉄・鋤先	
		EP3	5区SP1157	ε V	i 19	30	24	弥生、土質・供・杯・煮	
		EP4	5区SP1286	ε V	i 19	35	30	土質・供、瓦器	
		EP5	5区SP1158	ε V	j 19	(21)	32	土質・供・煮	SP14104が切る
II-12	SA1070	EP1	5区SP1171	ε V	j 18	33	36	土質・供・煮、瓦器・椀、砂岩礫(台石他)・チャ礫	根石あり
		EP2	5区SP1172	ε V	j 18	45	15	黒色B、土質・供、瓦器、チャ礫	
		EP3	5区SP1173	ε V	i 18	42	30	土質・供・煮、須質、瓦器・椀	
		EP4	5区SP1227	ε V	i 16	29	36	須恵、土質・供、被熱砂岩礫	
		EP5	5区SP1223	ε V	i 16	(25)	24	黒椀A、須恵、土質供・杯・鍋	SD1089が切る
		EP6	5区SP1217	ε V	j 16	19	5	土質・供、須質甕(東播)、瓦器・椀	
		EP7	5区SP1284	ε V	j 17	30	8	土質供・煮・鍋、鉄製鑿	
		EP8	5区SP1178	ε V	j 17	30	9	—	
II-12	SA1071	EP1	5区SP1183	ε V	j 17	26	33	土質・供、須質貯、瓦器	
		EP2	5区SP1210	ε V	i 17	(21)	15	黒色A、土質・供・煮	攪乱が切る
		EP3	5区SP1226	ε V	i 16	29	14	土質供・皿・煮	
		EP4	5区SP1216	ε V	i・j 16	28	17	土質・供・皿(回糸)・煮	
		EP5	5区SP1213	ε V	j 16	30	36	土質供・煮、須質貯、瓦器・椀	

調査区	遺構番号	旧調査区 遺構番号	グリッド		規模 (cm)		出土遺物	備考	
			中	小	径	深			
II-12	SA1071	EP6	5区 SP1197	ε V	j 17	27	35	黒椀 A、土質・供・煮、瓦椀	
II-12	SA1072	EP1	5区 SP1364	ε V	h 16	29	49	土質・供・煮	
		EP2	5区 SP1249	ε V	g 17	33	18	黒色 A、土質・供・杯・土錘、瓦椀	
		EP3	5区 SP1250	ε V	g 16	25	25	土質・供・皿 (回糸)、瓦器・椀	
		EP4	5区 SP1382	ε V	g 16	23	29 (11)	土質・供・煮、瓦器	
		EP5	5区 SP1278	ε V	h 16	33	27	土質・供・煮	
		EP6	5区 SP1252	ε V	h 16	28	19	土質・供・皿・杯、瓦器・椀・皿	
II-12	SA1073	EP1	5区 SP1312	ε V	h 11	(36)	11	—	北側溝が切る
		EP2	5区 SP1309	ε V	g 11	31	17	土質・供、瓦器・椀	
		EP3	5区 SP1311	ε V	g 11	33	25	土質・供、瓦器・椀	
		EP4	5区 SP1359	ε V	g 10	22	23	土質・供・煮、瓦椀	
		EP5	5区 SP1700	ε V	h 10	28	45 (26)	弥生、黒椀 B、瓦椀、須賀貯 (格子タタキ)	II-7区 SP11561 より変更、 柱痕あり
		EP6	5区 SP1013	ε V	h 11	44	44	土質・鍋、瓦椀	II-7区 SP11308 より変更、 柱痕あり
II-12	SA1074	EP1	5区 SP1427	ε V	d 6	33	10	土質供	
		EP2	5区 SP1439	ε V	d 6	36	23	—	
		EP3	5区 SP1447	ε V	d 6	23	33	—	
		EP4	5区 SP1469	ε V	d 5	44	23	—	
		EP5	5区 SP1437	ε V	d 5	34	10	土質	
		EP6	5区 SP1428	ε V	d 5	38	13	—	
II-12	SA1075	EP1	5区 SP1421	ε V	d 6	45	14	黒色か A、土質・供、瓦器	
		EP2	5区 SP1423	ε V	d 6	32	23	土質・供	
		EP3	5区 SP1433	ε V	d 6	29	9	—	
		EP4	5区 SP1435	ε V	d 5	34	8	土質・供、瓦器	
		EP5	5区 SP1440	ε V	d 5	(30)	15	黒色 B、土質・供	西側溝が切る
		EP6	5区 SP1446	ε V	d 5	38	24	—	
		EP7	5区 SP1450	ε V	d 5	31	25	—	
II-12	SA1076	EP1	5区 SP1448	ε V	c 6	47	17	—	
		EP2	5区 SP1449	ε V	c 6	26	7	土質供・煮	
		EP3	5区 SP1454	ε V	c 5	39	20	土質・供・土錘	
		EP4	5区 SP1455	ε V	c 5	22	17	土質供	
		EP5	5区 SP1456	ε V	c 5	22	15	土質・供・煮	
		EP6	5区 SP1461	ε V	c 5	19	13	土質供	
		EP7	5区 SP1464	ε V	c 5	27	40	—	
		EP8	5区 SP1464	ε V	c 5	27	40	—	
II-13	SA1077	EP1	6区 SP1842	ε V	d 3	29	29	土質供、白磁碗	
		EP2	6区 SP1851	ε V	c 3	42	47	土質皿、瓦椀	柱痕あり
		EP3	6区 SP1847	ε V	c 3	31	35	土質煮	
		EP4	6区 SP1834	ε V	c 2	35	48	—	柱痕あり
		EP5	6区 SP1836	ε V	d 2	32	36	土質供、瓦椀、サヌ片	北側溝が切る、柱痕あり
		EP6	6区 SP1839	ε V	d 3	42	28	土質供・煮、瓦椀	
II-13	SA1078	EP1	6区 SP1852	ε V	c 3・4	32	50	—	柱痕あり
		EP2	6区 SP1866	ε V	c 4	40	36	土質供・土錘、瓦椀	
		EP3	6区 SP1978	ε V	b 4	35	43	須恵壺、土質・供、瓦器	柱痕あり
		EP4	6区 SP1870	ε V	b 3	37	19	—	
		EP5	6区 SP1872	ε V	b 3	20	33	—	
		EP6	6区 SP1873	ε V	b 3	35	40	—	柱痕あり
		EP7	6区 SP1808	ε V	b 2	19	27	—	
		EP8	6区 SP1815	ε V	b 2	28	29	—	
		EP9	6区 SP1828	ε V	c 2	24	49	土質煮	
		EP10	6区 SP1830	ε V	c 2	36	55	土質・供、須賀貯、瓦椀	
		EP11	6区 SP1849	ε V	c 3	15	11	—	
		EP12	6区 SP1855	ε V	c 3	55	64	土質鍋、瓦椀	柱痕あり
		EP13	6区 SP1864	ε V	b・c 3	44	36	瓦椀	SP14579 が切る、柱痕あり
		EP14	6区 SP1859	ε V	b 3	38	32	土質供・煮、須賀貯、瓦椀、チャ礫	柱痕あり
II-13	SA1079	EP1	6区 SP1821	ε V	b・c 2	40	30	土質供、瓦器・皿	
		EP2	6区 SP1732	ε V	b 1・2	36	22	土質、瓦器、鉄滓	
		EP3	6区 SP1728	ε V	b 1	31	34	土質供・杯・鍋、瓦椀	柱痕あり
		EP4	6区 SP1724	ε V	c 1	36	35	土質	柱痕あり

調査区	遺構番号	旧調査区 遺構番号	グリッド		規模 (cm)		出土遺物	備考	
			中	小	径	深			
II-13	SA1079	EP5	6区 SP1731	ε V	c 1	36	25	—	
II-13	SA1080	EP1	6区 SP1959	ε V	a 4	38	47	土質供、瓦器碗・皿	柱痕か
		EP2	6区 SP1945	ε V	a 4	31	20	—	
		EP3	6区 SP1890	ε V	a 3	32	37	—	
		EP4	6区 SP1879	ε V	a 3	34	21	土質・供、瓦碗	
		EP5	6区 SP1952	ε V	a 4	31	35	土質	柱痕あり
II-13	SA1081	EP1	6区 SP11011	ε V	a・b 5	60	45	土質供、瓦器・碗、鉄滓、赤色チャ礫	柱痕あり
		EP2	6区 SP11031	ε V	a 5	29	29	土質・供、赤色チャ礫	柱痕・根石あり
		EP3	6区 SP11044	ε V	a 5	42	49	土質・煮・鍋・土鍾、須質貯、鉄滓	柱痕あり
		EP4	6区 SP11039	ε V	a 4・5	56	46	土質・供・煮、瓦器・皿、鉄釘	柱痕あり
		EP5	6区 SP1939	ε V	a 4	44	34	土質供・皿 (ともに回糸)、瓦器碗・皿	
		EP6	6区 SP1933	δ V	t 4	45	24	土質供・煮、瓦碗	柱痕あり
		EP7	6区 SP1932	δ V	t 4	49	42	土質供	柱痕あり
		EP8	6区 SP1889	ε V	a 3・4	28	22	—	柱痕あり
		EP9	6区 SP1880	ε V	a 3	34	39	土質供・煮、須質供	柱痕あり
		EP10	6区 SP1951	ε V	a 4	28	37	土質、瓦碗	柱痕あり
		EP11	6区 SP1960	ε V	a 4	44	30	土質・杯・煮、瓦碗	柱痕あり
		EP12	6区 SP1967	ε V	a 4	43	32	—	柱痕あり
II-13	SA1082	EP1	6区 SP11005	ε V	b 5	34	33	—	
		EP2	6区 SP11020	ε V	a・b 5	49	35	黒碗 AB、土質供、瓦器・碗・皿、鉄滓	柱痕あり
		EP3	6区 SP11016	ε V	a 5	41	46	土質・供・煮・鍋、須質貯、瓦碗	
		EP4	6区 SP11012	ε V	a 5	22	21	—	SA1081EP1 が切る
		EP5	6区 SP1966	ε V	a 4	28	27	土質・煮、瓦器・碗・皿	
		EP6	6区 SK1283	ε V	a 4	60	33	土質・供、瓦器・碗、壁土	柱痕あり
		EP7	6区 SP1958	ε V	a 4	40	44	土質供、瓦器碗・皿	SA1080EP1・SP14496 が切 る
		EP8	6区 SP1973	ε V	b 4	35	33	土質供・煮・鍋、瓦器・碗、壁土	
		EP9	6区 SP1976	ε V	b 4	53	57	土質・供・煮、瓦碗	柱痕あり
		EP10	6区 SP1977	ε V	b 4	38	21	—	
		EP11	6区 SP1980	ε V	b 4	40	42	黒色 AB、土質・煮、須質貯、瓦器	柱痕・根石あり
		EP12	6区 SP11000	ε V	b 5	30	24	—	
		EP13	6区 SP11003	ε V	b 5	46	60	土質供、瓦器・碗、鉄滓、壁土	
		EP14	6区 SP11006	ε V	b 5	39	37	土質供・煮、瓦碗、壁土	根石あり
		EP15	6区 SK1284	ε V	b 4	58	15	土質供・煮、瓦碗、壁土	
II-13	SA1083	EP1	6区 SP11023	ε V	a 5	22	18	瓦碗	
		EP2	6区 SP11015	ε V	a 5	39	43	土質土鍾、瓦碗	柱痕あり
		EP3	6区 SP1965	ε V	a 4・5	28	27	瓦器・碗	
		EP4	6区 SP1971	ε V	b 4・5	25	20	—	
		EP5	6区 SP1979	ε V	b 4	31	25	土質煮、瓦器碗・皿、常滑甕	
		EP6	6区 SP11002	ε V	b 5	22	19	—	柱痕あり
II-13	SA1084	EP1	6区 SP1954	ε V	a 4	28	18	瓦碗	SP14499 が切る
		EP2	6区 SP1949	ε V	a 4	36	47	土質供・杯か皿・杯・煮、瓦器・碗	
		EP3	6区 SP1888	ε V	a 3	33	20	土質煮、瓦器	柱痕あり
		EP4	6区 SP1885	ε V	a 3	26	17	—	
		EP5	6区 SP1875	ε V	a 3	28	34	土質鍋	柱痕あり
		EP6	6区 SP1877	ε V	a 3	46	21	土質・供、瓦器	柱痕あり
II-13	SA1085	EP1	6区 SP11054	ε V	a 6	55	22	土質供・煮・羽、瓦器・碗他・皿	SP14365 が切る
		EP2	6区 SP11060	ε V	a 6	26	25	土質供・煮、瓦器	
		EP3	6区 SP11064	δ V	t 6	35	52	土質・供・煮、瓦碗	柱痕あり
		EP4	6区 SP11073	δ V	t 5	46	31	土質供・皿(回糸)・杯・煮・鍋・土鍾、瓦器・碗、 鉄滓他 (碗形滓)	
		EP5	6区 SP11080	δ V	t 5	34	34	土質鍋	柱痕あり
		EP6	6区 SP1923	δ V	t 4	36	30	土質煮、瓦器・碗	SP14535 が切る、柱痕あり
		EP7	6区 SP1921	δ V	t 4	40	28	土質供・杯・煮、瓦器・碗、チャ礫	柱痕あり
		EP8	6区 SP1927	δ V	t 4	35	19	瓦碗	
		EP9	6区 SP1943	ε V	a 4	33	21	瓦碗	柱痕あり
		EP10	6区 SP1946	ε V	a 4	26	16	—	柱痕あり
		EP11	6区 SP11038	ε V	a 4	40	34	土質・煮、瓦器・碗	

調査区	遺構番号	旧調査区 遺構番号	グリッド		規模 (cm)		出土遺物	備考	
			中	小	径	深			
II-13	SA1085	EP12	6区 SP11033	ϵ V	a 5	26	25	土質供、瓦椀	
		EP13	6区 SP11025	ϵ V	a 5	32	38	土質供・鍋、瓦椀	
		EP14	6区 SP11049	ϵ V	a 5	42	45	土質供、瓦器・椀	柱痕か
		EP15	6区 SP11072	δ V	t 5	30	35	土質供、瓦器	柱痕あり
		EP16	6区 SP11078	δ V	t 5	29	25	瓦椀	柱痕あり
		EP17	6区 SP1924	δ V	t 4	35	38	土質供・皿(回糸)、瓦椀	
		EP18	6区 SP1940	ϵ V	a 4	30	35	土質、須質・捏(東播)、瓦椀	柱痕あり
		EP19	6区 SP11035	ϵ V	a 5	32	12	—	
II-13	SA1086	EP1	6区 SP1918	δ V	t 4	32	30	土質煮	柱痕あり
		EP2	6区 SP1912	δ V	s 4	26	19	土質供、瓦器	
		EP3	6区 SP1913	δ V	s 4	28	25	土質、瓦椀	
		EP4	6区 SP1903	δ V	s 3	20	22	土質・供・煮	
		EP5	6区 SP1901	δ V	t 3	36	29	土質・供・羽・鍋、瓦器・椀	柱痕あり
		EP6	6区 SP1915	δ V	t 4	40	35	—	柱痕あり
II-13	SA1087	EP1	6区 SP1916	δ V	t 4	30	29	土質供・鍋、瓦器	柱痕あり
		EP2	6区 SP1910	δ V	s 4	30	29	土質供、瓦椀	柱痕あり
		EP3	6区 SP1904	δ V	s 3	34	41	須質貯	SA1086EP4 が切る
		EP4	6区 SP1900	δ V	t 3	36	38	土質・供・皿(回糸)・煮、瓦器・椀	
		EP5	6区 SP1898	δ V	t 3	36	31	土質・供・鍋、瓦器・椀	柱痕あり
		EP6	6区 SP1930	δ V	t 4	23	32	土質・供、須質甕(東播)、瓦器・椀	
II-13	SA1088	EP1	6区 SP1802	ϵ V	a 2	16	21	—	
		EP2	6区 SP1800	ϵ V	a 2	20	26	—	
		EP3	6区 SP1799	ϵ V	a 2	33	13	—	
		EP4	6区 SP1793	ϵ V	a 2	36	30	—	
		EP5	6区 SP1796	ϵ V	a 2	23	20	土質供	
		EP6	6区 SP1797	ϵ V	a 2	28	18	土質	
II-13	SA1089	EP1	6区 SP1716	ϵ V	b 1	29	18	土質供	
		EP2	6区 SP1719	ϵ V	a 1	30	28	土質供・煮、瓦椀	
		EP3	6区 SP1720	ϵ V	a 1	40	21	鉄滓	柱痕・根石あり
		EP4	6区 SP1738	ϵ V	a 1	30	24	須質貯、土質、瓦皿	柱痕あり
		EP5	6区 SP1669	ϵ IV	a 20	26	39	土質・供、瓦椀	柱痕あり
		EP6	6区 SP1692	ϵ IV	a 20	34	9	—	
		EP7	6区 SP1694	ϵ IV	a 20	29	41	土質・供	
		EP8	6区 SP1696	ϵ IV	a 19・20	28	41	土質・供・煮、瓦器	
		EP9	6区 SP1698	ϵ IV	a ^a ・b ^b 19・20	41	33	土質供・杯、瓦器・椀、壁土	
		EP10	6区 SP1706	ϵ IV	b 20	58	23	土質・煮	
		EP11	6区 SP1709	ϵ IV	a 20	56	23	黒色 AB、土質・供・煮	SP14729 が切る
		EP12	6区 SP1671	ϵ IV	a 20	34	37	土質供・瓦器	根石あり
II-13	SA1090	EP1	6区 SP1805	ϵ V	b 2	38	13	土質供・煮、須質、砂岩製叩石	
		EP2	6区 SP1795	ϵ V	a 2	39	40	土質・供・煮、須質捏か、瓦器・椀	柱痕あり
		EP3	6区 SP1742	ϵ V	a 1	36	46	土質・供・杯・煮、鉄滓	柱痕あり
		EP4	6区 SP1740	ϵ V	a 1	36	44	土質供・煮	柱痕あり
		EP5	6区 SP1666	ϵ IV・V	a 20・1	40	24	土質・供、瓦器・椀	柱痕あり
		EP6	6区 SP1710	ϵ IV	a 20	45	29	土質供・杯・煮・鍋	
		EP7	6区 SP1718	ϵ V	a 1	40	37	土質供・皿・煮、瓦器・椀	
		EP8	6区 SP1736	ϵ V	a 1	34	35	土質供・煮、瓦器・椀、白磁碗(V)	柱痕あり
		EP9	6区 SP1721	ϵ V	a 1	40	31	瓦椀	SA1089EP3 が切る 柱痕あり
II-13	SA1091	EP1	6区 SP1665	ϵ IV	a 20	26	41	土質供・煮、瓦椀	柱痕あり
		EP2	6区 SP1660	δ IV	t 20	26	13	—	柱痕あり
		EP3	6区 SP1648	δ IV	t 20	35	21	—	
		EP4	6区 SP1645	δ IV	t 19・20	32	16	土質	
		EP5	6区 SP1688	δ IV	t 20	24	21	土質供、瓦器	
		EP6	6区 SP1691	ϵ IV	a 20	26	11	—	
		EP7	6区 SP1674	ϵ IV	a 20	33	28	土質煮	柱痕あり
II-13	SA1092	EP1	6区 SP1746	δ V	t 1	38	26	土質供・煮・土錘、瓦椀	
		EP2	6区 SP1756	δ V	s 1	26	26	チャ磔	柱痕あり

調査区	遺構番号	旧調査区 遺構番号	グリッド		規模 (cm)		出土遺物	備考	
			中	小	径	深			
II-13	SA1092	EP3	6区 SP1752	δ V	s 1	26	23	土質・供	柱痕あり
		EP4	6区 SP1749	δ IV	s 20	25	25	土質・供	柱痕あり
		EP5	6区 SP1620	δ IV	s 20	34	40	黒椀 A・B、土質供・煮	柱痕あり
		EP6	6区 SP1654	δ IV	t 20	27	26	—	SP14792 が切る
		EP7	6区 SP1651	δ IV	t 20	27	10	土質	SD1034 が切る
		EP8	6区 SP1659	δ IV	t 20	30	39	土質供・煮、瓦器・椀	柱痕あり
		EP9	6区 SP1745	δ V	t 1	34	46	土質供	柱痕あり
II-13	SA1093	EP1	6区 SP1763	δ IV・V	s 20・1	32	38	土質供・煮、須賀貯、瓦器	
		EP2	6区 SP1598	δ IV	s 20	21	30	土質	
		EP3	6区 SP1601	δ IV	s 20	31	15	土質・供、瓦器	
		EP4	6区 SP1608	δ IV	s 20	26	24	—	
		EP5	6区 SP1623	δ IV	s 20	28	12	土質・供	
		EP6	6区 SP1618	δ IV	s 20	28	15	土質供・鍋	
II-13	SA1094	EP1	6区 SP1458	δ IV	s 17	25	21	土質供・煮	
		EP2	6区 SP1449	δ IV	r 17	28	10	—	
		EP3	6区 SP1441	δ IV	r 17	25	23	土質・煮、瓦器椀・皿	柱痕あり
		EP4	6区 SP1382	δ IV	r 16	35	23	チャ礫	
		EP5	6区 SP1376	δ IV	s 16	45	29	須賀壺、土質供・煮、瓦器・椀	SP15065 が切る
		EP6	6区 SP1459	δ IV	s 17	28	20	土質供、瓦器	
II-13	SA1095	EP1	6区 SP1570	δ IV	r 18	26	31	—	
		EP2	6区 SP1433	δ IV	r 18	33	43	黒椀 A、土質供、瓦椀、白磁碗	柱痕あり
		EP3	6区 SP1414	δ IV	r 18	30	36	土質供・煮	柱痕あり
		EP4	6区 SP1413	δ IV	q・r 18	32	48	土質・供・鍋、瓦椀、白磁碗	柱痕あり
		EP5	6区 SP1417	δ IV	q 18	27	14	土質供・煮、瓦椀	
		EP6	6区 SP1424	δ IV	q 17	31	46	土質供・煮、瓦器・椀	
		EP7	6区 SP1423	δ IV	q・r 17	25	12	土質・供・煮、瓦器・椀・皿、鉄、泥岩礫	
		EP8	6区 SP1430	δ IV	r 17	40	33	土質供・煮、砂岩礫	
		EP9	6区 SP1440	δ IV	r 17	26	38	—	
		EP10	6区 SP1437	δ IV	r 18	25	24	土質、瓦器	
		EP11	6区 SP1416	δ IV	q・r 18	20	15	土質	
II-13	SA1096	EP1	6区 SP1402	δ IV	q 18	54	54	土質皿・杯 (ともに回糸他)・煮・鍋 (紀伊)、 瓦器・椀、瓦質煮か	柱痕あり
		EP2	6区 SP1538	δ IV	q 18	49	19	土質供・杯、瓦器・椀・皿	
		EP3	6区 SP1520	δ IV	p 18	38	18	土質供・瓦器	
		EP4	6区 SP1518	δ IV	p 18	53	13	土師椀か、須賀貯、土質	
		EP5	6区 SP1395	δ IV	p 17	45	13	土質	
		EP6	6区 SP1394	δ IV	p 17	34	42	土質・供・皿・杯・煮、瓦器	
		EP7	6区 SP1526	δ IV	q 17	60	12	土質供・鍋、瓦器	
		EP8	6区 SP1388	δ IV	q 17	50	29	—	
		EP9	6区 SP1410	δ IV	q 17	33	20	土質供・皿 (回糸)・煮、瓦器	根石あり
		EP10	6区 SP1411	δ IV	q 17・18	33	20	土質・供・皿、瓦器・椀	
II-13	SA1097	EP1	6区 SP1328	δ IV	q 15	35	27	土質・煮、瓦器	
		EP2	6区 SP1320	δ IV	q 15	30	41	土質供・煮	柱痕あり
		EP3	6区 SP1318	δ IV	p・q 15	30	36	土質、瓦器	
		EP4	6区 SP1323	δ IV	p 15	24	15	土質供	
		EP5	6区 SP1542	δ IV	q 14	56	25	—	
		EP6	6区 SP1325	δ IV	q 15	22	25	—	
		EP7	6区 SP1326	δ IV	q 15	30	27	土質皿、瓦器	
		EP8	6区 SP1322	δ IV	p・q 15	28	36	—	柱痕あり
II-13	SA1098	EP1	6区 SP1308	δ IV	p 16	26	26	土質・煮、瓦椀、鉄滓	柱痕あり
		EP2	6区 SK1057	δ IV	p 16	56	20	土質供 (回糸)・煮、瓦器・皿、瓦質羽 (山城)	
		EP3	6区 SP1295	δ IV	o 16	40	37	—	
		EP4	6区 SP1284	δ IV	o 16	37	15	土質供・煮、瓦椀	
		EP5	6区 SP1283	δ IV	o 16	26	33	土質・煮	柱痕か
		EP6	6区 SP1276	δ IV	o 16	33	16	土質・煮、瓦椀	
		EP7	6区 SP1301	δ IV	o 15	27	22	チャ礫	
		EP8	6区 SP1525	δ IV	p 15	40	23	—	
		EP9	6区 SP1304	δ IV	p 15	28	20	—	柱痕あり

調査区	遺構番号	旧調査区 遺構番号	グリッド		規模 (cm)		出土遺物	備考	
			中	小	径	深			
II-13	SA1098	EP10	6区SP1305	δ IV	p 16	27	21	土質・供(回糸)	
		EP11	6区SP1306	δ IV	p 16	33	28	土質供、瓦椀	
		EP12	6区SP1281	δ IV	o 16	30	15	—	
II-13	SA1099	EP1	6区SP1240	δ IV	o 13・14	30	7	—	SP15176 が切る
		EP2	6区SP1495	δ IV	n 13	32	19	—	
		EP3	6区SP1197	δ IV	n 13	35	10	土質煮	
		EP4	6区SP1188	δ IV	n・o 13	23	13	土質	
		EP5	6区SP1189	δ IV	o 13	23	11	—	
II-13	SA1100	EP1	6区SP1257	δ IV	q 12	34	18	土質鍋	
		EP2	6区SP1251	δ IV	q 12	42	47	土質供・煮・鍋、瓦器・椀、白磁皿、砂岩製台石	柱痕あり
		EP3	6区SP1161	δ IV	p 11	46	48	土師椀(吉備)、土質供・皿(回糸)・煮・椀(吉備)、瓦器・椀、白磁碗	
		EP4	6区SP1173	δ IV	q 11	54	46	黒椀 A、土質供・煮、瓦器・椀	
		EP5	6区SP1170	δ IV	q 11	30	32	土師壺か、黒椀 B、土質・供・皿、瓦椀	SP15277 が切る
		EP6	6区SP1176	δ IV	q 11	31	24	土質煮、鉄滓	SP15273 が切る
		EP7	6区SP1178	δ IV	q 11	26	10	—	SP15282 が切る
II-13	SA1101	EP1	6区SP1168	δ IV	q 11	56	56	土質供・煮、瓦器・椀	北側溝が切る
		EP2	6区SP1165	δ IV	p・q 11	42	17	—	
		EP3	6区SP1160	δ IV	p 11	40	31	土質・皿(回糸)、瓦椀	攪乱が切る 柱痕あり
		EP4	6区SP1158	δ IV	p 11	30	31	土質供、瓦器	
		EP5	6区SP1156	δ IV	p 10	36	28	—	
		EP6	2-2区SP1119	δ IV	p 10	35	34	土質鍋、瓦椀	I-9区SP12548 より変更
		EP7	2-2区SP1133	δ IV	q 10	37	25	土質・鍋、瓦椀	I-9区SP12562 より変更
II-13	SA1102	EP1	6区SP1159	δ IV	p 11	35	40	土質供・煮、瓦器、片岩礫	
		EP2	2-2区SP1116	δ IV	p 10	32	15	—	I-9区SA1070EP4 より変更
		EP3	2-2区SP161	δ IV	p 9・10	48	16	—	I-9区SA1070EP1 より変更
		EP4	2-2区SP1128	δ IV	q 9	40	40	土質・鍋	I-9区SA1070EP2 より変更
		EP5	2-2区SP1137	δ IV	q 9・10	46	10	土質・鍋、瓦器	I-9区SA1070EP3 より変更
		EP6	2-2区SP1122	δ IV	q 10	30	30	—	I-9区SA1070EP5 より変更
II-13	SA1103	EP1	2-2区SP1120	δ IV	p 10	40	24	土質・杯・鍋、瓦椀	I-9区SG1018EP6 より変更
		EP2	6区SP1072	δ IV	o 10	34	25	土質供・鍋	柱痕か
		EP3	2-2区SP1105	δ IV	o 9	33	40	土質、瓦椀	I-9区SG1018EP1 より変更
		EP4	2-2区SP1106	δ IV	p 9	28	28	土質	I-9区SG1018EP2 より変更
		EP5	2-2区SP2042	δ IV	p 9	26	9	—	I-9区SG1018EP3 より変更
		EP6	2-2区SP1114	δ IV	p 9	41	19	土質	I-9区SG1018EP4 より変更
		EP7	2-2区SP1118	δ IV	p 10	31	29	土質、瓦椀	I-9区SG1018EP5 より変更
II-13	SA1104	EP1	6区SP1247	δ IV	p 12	20	26	土質供、白磁碗か、片岩礫	
		EP2	6区SP1182	δ IV	o 12	34	13	—	
		EP3	6区SP1185	δ IV	o 12	33	13	—	
		EP4	6区SP1149	δ IV	o 12	36	20	—	
		EP5	6区SP1152	δ IV	o 11	22	13	—	
		EP6	6区SP1076	δ IV	o 11	28	9	—	
		EP7	6区SP1154	δ IV	o 11	25	16	土質鍋	
		EP8	6区SP1155	δ IV	p 11	20	14	土質土錘	
		EP9	6区SP1180	δ IV	p 12	40	30	—	柱痕あり
		EP10	6区SP1181	δ IV	o 12	25	18	—	
		EP11	6区SP1153	δ IV	o 11	20	19	土質供、瓦椀	
II-13	SA1105	EP1	6区SP1147	δ IV	n 12	25	16	—	
		EP2	6区SP1143	δ IV	n 12	36	37	土質供・土錘、瓦器・椀	
		EP3	6区SP1217	δ IV	m 13	32	16	土質・煮	
		EP4	6区SP1218	δ IV	m 13	31	13	—	
		EP5	6区SP1215	δ IV	m 12	30	21	土質供・煮、瓦椀	
		EP6	6区SP1210	δ IV	m 12	25	17	土質	
		EP7	6区SP1207	δ IV	m 12	32	13	土質	
		EP8	6区SP1110	δ IV	m 11	36	15	弥生小型壺か・小型壺か鉢、土質煮	
		EP9	6区SP1116	δ IV	m 11	32	16	土質供	柱痕あり
		EP10	6区SP1092	δ IV	n 11	10	10	—	

調査区	遺構番号	旧調査区 遺構番号	グリッド		規模 (cm)		出土遺物	備考	
			中	小	径	深			
II - 13	SA1105	EP11	6区 SP1093	δ IV	n 11	17	11	—	
		EP12	6区 SP1087	δ IV	n 11	42	18	—	
		EP13	6区 SP1126	δ IV	n 11	50	18	土質煮、須質甕、瓦器	
		EP14	6区 SP1125	δ IV	n 12	25	22	土質鍋	
		EP15	6区 SP1136	δ IV	n 12	35	10	—	
		EP16	6区 SP1216	δ IV	m 12・13	34	22	土質・供・煮、瓦器	
		EP17	6区 SP1214	δ IV	m 12	42	37	土質供・煮、瓦器	
		EP18	6区 SP1212	δ IV	m 12	37	34	土質・供（回糸他）、瓦器・椀、鉄	柱痕あり
		EP19	6区 SP1209	δ IV	m 12	30	30	土質供・煮・土鍾、瓦器・椀	柱痕か
		EP20	6区 SP1122	δ IV	m 11・12	36	15	土質供・煮、瓦椀	
		EP21	6区 SP1111	δ IV	m 11	45	11	土質供、瓦器・椀	
		EP22	6区 SP1118	δ IV	m 11	32	26	土質	
		EP23	6区 SP1187	δ IV	n 11	36	40	土質・供・椀、瓦椀	SD1123 が切る
		EP24	6区 SP1089	δ IV	n 11	37	38	土質供（回糸）・杯・煮・鍋（紀伊）、瓦器	柱痕あり
		EP25	6区 SP1124	δ IV	n 12	31	26	土質・供（回糸）、瓦器	
		EP26	6区 SP1138	δ IV	n 12	25	25	須恵供、土質・供、瓦器	柱痕か
EP27	6区 SP1140	δ IV	n 12	40	19	—			
EP28	6区 SP1142	δ IV	n 12	30	29	土質供、瓦器	柱痕か		
II - 13	SA1106	EP1	6区 SP1085	δ IV	n 11	30	14	土質、瓦器	
		EP2	6区 SP1121	δ IV	n 11	41	14	—	
		EP3	6区 SP1117	δ IV	m 11	31	19	—	
		EP4	6区 SP1104	δ IV	m 10・11	34	22	土質供・皿、鉄	
		EP5	6区 SP1019	δ IV	m 10	28	36	土質供・皿・煮・鍋・釜、砂岩礫	柱痕あり
		EP6	6区 SP1025	δ IV	m 9	38	33	土質煮・土鍾、瓦器・椀	柱痕あり
		EP7	6区 SP1028	δ IV	m・n 9	35	14	土質・供・皿（回糸）・煮、チャ礫	礫出土あり
		EP8	6区 SP1493	δ IV	n 9	30	25	土質供、瓦器	
		EP9	6区 SP1047	δ IV	n 10	45	20	黒色 A、土質供・煮、瓦椀、チャ礫	
		EP10	6区 SP1054	δ IV	n 10	30	12	—	
		EP11	6区 SP1080	δ IV	n 10・11	35	16	土質供、瓦器	
		EP12	6区 SP1097	δ IV	n 11	16	18	—	
		EP13	6区 SK1015	δ IV	m・n 10	64	6	瓦器	SP15386 が切る
		EP14	6区 SP1052	δ IV	m・n 10	26	20	瓦椀	
II - 13	SA1107	EP1	6区 SP1018	δ IV	m 10	26	6	土質供	
		EP2	6区 SP1015	δ IV	m 10	33	7	—	
		EP3	6区 SP1006	δ IV	l 10	30	28	土質供・煮、瓦器・椀	
		EP4	6区 SP1010	δ IV	l 10	31	18	土質供・煮、瓦器・椀	柱痕あり
		EP5	7区 SP1544	δ IV	l 9	30	25	—	I - 12 区
		EP6	7区 SP1548	δ IV	l 9	39	25	土質供、瓦器	I - 12 区
		EP7	7区 SP1554	δ IV	l 9	28	34	土質供・煮、瓦椀	I - 12 区
		EP8	6区 SP1022	δ IV	m 9	34	26	黒色 B、土質・供・杯・鍋	柱痕あり
I - 12	SA1074	EP1	6区 SP1005	δ IV	l 10	32	30	—	II - 13 区 SP15400 より変更
		EP2	7区 SP1516	δ IV	k 10	24	34	土質・供、瓦椀	
		EP3	7区 SP1513	δ IV	j 10	32	28	土質供・皿（回糸）・杯（回糸）、須質、瓦器、スラグ	柱痕あり
		EP4	7区 SP1511	δ IV	j 10	38	10	土質・供・皿（回糸）・杯（回糸）、瓦椀	SP14012 が切る
		EP5	7区 SP1514	δ IV	k 10	30	13	土質供、瓦器	
		EP6	7区 SP1520	δ IV	l 10	26	12	—	
		EP7	6区 SP1011	δ IV	l 10	35	16	—	II - 13 区 SP15408 より変更、SA1107EP4 が切る
		EP8	6区 SP1004	δ IV	l 10	35	17	—	II - 13 区 SP15405 より変更、II - 13 区 SP15404 が切る
		EP9	6区 SP1515	δ IV	k 10	30	22	土質供・杯（指）・鍋、瓦器	
I - 12	SA1075	EP1	7区 SP1564	δ IV	m 8・9	28	26	須恵貯、土質供・煮、、瓦器・皿	柱痕あり
		EP2	7区 SP1561	δ IV	m 9	41	38	土質供・煮、瓦器・椀	柱痕あり
		EP3	7区 SP1499	δ IV	l 9	16	12	土質煮	
		EP4	7区 SP1538	δ IV	l 9	46	40	須恵供、土質・供・鍋、瓦器椀・皿	
		EP5	7区 SP1589	δ IV	l 9	42	39	土質・供、瓦椀	柱痕あり
		EP6	7区 SP1471	δ IV	l 8	35	36	土質・煮、瓦椀、青磁碗	柱痕あり
		EP7	7区 SP1439	δ IV	k・l 8	48	50	黒色 B、須恵、土質・供・煮、瓦器・椀	柱痕あり

調査区	遺構番号	旧調査区 遺構番号	グリッド		規模 (cm)		出土遺物	備考	
			中	小	径	深			
I-12	SA1075	EP8	7区 SP1438	δ IV	k 7	46	47	土質供、瓦器・椀	柱痕あり
		EP9	7区 SP1450	δ IV	l 7	36	34	土質供・煮、瓦器	柱痕あり
		EP10	7区 SP1451	δ IV	l 7	35	22	土質供・煮、瓦椀、青磁龍碗	SP14166 が切る
		EP11	7区 SP1453	δ IV	m 7	38	35	—	柱痕あり
		EP12	7区 SP1463	δ IV	m 7	25	34	土質供	
		EP13	7区 SP1506	δ IV	m 8	30	35	土質供・煮、瓦器	
		EP14	7区 SP1502	δ IV	m 8	30	30	黒椀 A、土質・供・煮、瓦器、白磁皿	
		EP15	7区 SP1481	δ IV	l 8	35	36	土質・供・皿・煮・鍋、瓦器椀・皿、白磁皿、壁土	柱痕あり
		EP16	7区 SP1441	δ IV	l 8	41	34	土質供・煮、	柱痕あり
I-12	SA1076	EP1	7区 SP1570	δ IV	m 8	34	29	土質・供・皿 (回糸)・煮、瓦椀、鉄製刀子か	
		EP2	7区 SP1507	δ IV	m 8	54	34	土質供・皿 (回糸)・煮、瓦器・椀・皿	
		EP3	7区 SP1500	δ IV	l・m 8	29	9	土質	
		EP4	7区 SP1460	δ IV	l 8	36	31	土質・煮、瓦椀、白磁碗	柱痕あり
		EP5	7区 SK1086EP	δ IV	l 7	65	46	—	SK11020 の EP として掘削
		EP6	7区 SP1577	δ IV	m 6	46	40	土質供・皿・煮・鍋、瓦器・椀	
		EP7	7区 SP1580	δ IV	m 7	40	37	土質皿 (回糸)・煮、瓦椀	攪乱が切る、柱痕あり
		EP8	7区 SP1509	δ IV	m 7・8	39	26	土質供・皿、瓦器	攪乱が切る、柱痕あり
		EP9	7区 SP1504	δ IV	m 8	35	23	黒色・B、土質・皿	
		EP10	7区 SP1465	δ IV	m 8	52	37	土質・供・煮、瓦器・椀	
		EP11	7区 SK1086EP	δ IV	m 7	52	47	—	SK11020 の EP として掘削
I-12	SA1077	EP1	7区 SP1556	δ IV	l 9	23	11	—	
		EP2	7区 SP1539	δ IV	l 9	28	18	—	SA1075EP4 が切る
		EP3	7区 SP1469	δ IV	k 8	25	24	土質供・煮、瓦器・椀	柱痕あり
		EP4	7区 SP1431	δ IV	k 8	24	28	土質供、瓦器	
		EP5	7区 SP1432	δ IV	k 8	28	21	—	
		EP6	7区 SP1443	δ IV	l 8	28	28	土質供・煮、瓦器	
		EP7	7区 SP1456	δ IV	l 8	24	20	土質、瓦器	
		EP8	7区 SP1487	δ IV	l 8	28	12	—	
		EP9	7区 SP1494	δ IV	l 8	42	27	須恵供、土質・供・煮・椀、瓦器・椀	
		EP10	7区 SP1480	δ IV	l 8	27	16	土質、瓦器	柱痕あり
I-12	SA1078	EP1	7区 SP1490	δ IV	l 8	30	43	土質供・皿 (回糸)・煮・鍋 (紀伊)、瓦器・椀、青磁龍碗	
		EP2	7区 SP1492	δ IV	l 8	23	26	土質・供、瓦器	柱痕あり
		EP3	7区 SP1472	δ IV	l 8	22	7	—	
		EP4	7区 SP1468	δ IV	k 8	20	21	—	
		EP5	7区 SP1428	δ IV	k 8	17	24	土質皿	
		EP6	7区 SP1427	δ IV	k 8	21	26	—	
		EP7	7区 SP1433	δ IV	k 8	20	17	—	
		EP8	7区 SP1444	δ IV	k 8	20	33	—	
		EP9	7区 SP1440	δ IV	l 8	20	20	—	
		EP10	7区 SP1448	δ IV	l 8	25	27	土質・供、瓦椀	
		EP11	7区 SP1458	δ IV	l 8	19	14	土質供・煮、瓦器	
		EP12	7区 SP1488	δ IV	l 8	26	19	土質・煮、瓦器・椀、スラグ	
		EP13	7区 SP1484	δ IV	l 8	25	26	—	
I-12	SA1079	EP1	7区 SP1493	δ IV	l 8	42	32	—	
		EP2	7区 SP1474	δ IV	l 8	55	9	土質・供・煮、瓦器・椀・皿	SP14118 が切る
		EP3	7区 SP1467	δ IV	k 9	35	42	—	SK11008 が切る
		EP4	7区 SP1429	δ IV	k 8	45	40	土師、土質供・煮	
		EP5	7区 SK1090	δ IV	k 7・8	71	12	土質・供・皿・椀	SK11015 が切る
		EP6	7区 SP1403	δ IV	k 7	34	21	—	
		EP7	7区 SP1408	δ IV	l 7	32	16	土質煮、瓦器	
		EP8	7区 SP1442	δ IV	l 7	45	38	須恵、土質・煮	柱痕あり
		EP9	7区 SP1447	δ IV	l 8	41	36	土質・供	
		EP10	7区 SP1445	δ IV	k 8	35	23	—	

調査区	遺構番号	旧調査区 遺構番号	グリッド		規模 (cm)		出土遺物	備考	
			中	小	径	深			
I-12	SA1080	EP1	7区 SK1092EP	δ IV	k 8	34	35	—	SK11014 の EP として掘削
		EP2	7区 SP1426	δ IV	k 8	27	29	—	
		EP3	7区 SK1088EP	δ IV	j 8	30	34	—	SK11018 の EP として掘削
		EP4	7区 SP1385	δ IV	j 8	36	44	土質・供、瓦器	
		EP5	7区 SP1382	δ IV	i 8	30	46	土質供・煮、瓦器	
		EP6	7区 SP1350	δ IV	i 7	39	43	土質供・煮、瓦器	
		EP7	7区 SP1384	δ IV	j 7	31	26	土質	
		EP8	7区 SP1391	δ IV	k 7	26	20	土質	
		EP9	7区 SP1395	δ IV	k 7	35	39	須恵貯、土質供・煮、須質、瓦器、白磁碗	柱痕あり
I-12	SA1081	EP1	7区 SP1389	δ IV	j 8	30	10	—	
		EP2	7区 SP1351	δ IV	j 7	32	17	—	
		EP3	7区 SP1254	δ IV	j 7	24	9	—	
		EP4	7区 SP1268	δ IV	j 7	20	17	—	
		EP5	7区 SP1358	δ IV	j 7	31	16	土質供、瓦椀	
I-12	SA1082	EP1	2-2区 SP1062	δ IV	m 6	30	30	瓦椀	I-9区 SG1015EP5 より変更
		EP2	7区 SP1345	δ IV	16	33	19	土質供、瓦器・椀	攪乱が切る
		EP3	7区 SP1332	δ IV	15	30	21	土質	
		EP4	7区 SP1326	δ IV	15	30	22	土質供、瓦器・椀	柱痕あり
		EP5	2-2区 SP1017	δ IV	m 5	28	14	—	I-9区 SG1015EP1 より変更
		EP6	2-2区 SP1020	δ IV	m 5	42	25	—	I-9区 SG1015EP2 より変更
		EP7	2-2区 SP1022	δ IV	m 5	32	12	—	I-9区 SG1015EP3 より変更
		EP8	2-2区 SP1059	δ IV	m 5	31	14	瓦椀	I-9区 SG1015EP4 より変更
I-12	SA1083	EP1	7区 SP1418	δ IV	16	30	33	土質・煮、須質、砂岩製叩石	
		EP2	7区 SP1414	δ IV	16	34	17	土質供、瓦椀	
		EP3	7区 SP1410	δ IV	16・7	30	45	土質供・皿 (回ヘラ)・煮、瓦器、鉄製刀子	
		EP4	7区 SP1409	δ IV	k・16・7	26	14	—	
		EP5	7区 SP1298	δ IV	k・16	38	24	土質鍋、瓦器	
		EP6	7区 SP1296	δ IV	k 6	31	22	土質	
		EP7	7区 SP1315	δ IV	k・15	29	24	土質・供・皿・土錘、瓦器	
		EP8	7区 SP1415	δ IV	16	50	25	土質供・皿 (回糸)・煮、須質甕 (東播)、瓦器・椀	
		EP9	7区 SP1300	δ IV	16	30	33	土質供・皿 (回糸)・杯 (回糸)・煮、瓦器	
		EP10	7区 SP1311	δ IV	16	32	30	土質供・杯 (回糸)・煮、須質捏・甕 (東播)・甕、瓦器	柱痕あり
I-12	SA1084	EP1	7区 SP1401	δ IV	k 7	42	10	土質・供	
		EP2	7区 SP1374	δ IV	k 7	26	10	土質・供	
		EP3	7区 SP1370	δ IV	k 7	36	23	—	柱痕あり
		EP4	7区 SP1366	δ IV	k 7	32	20	土質・杯	礫出土あり
		EP5	7区 SP1272	δ IV	k 6	32	23	土質・供、砂岩製叩石	柱痕あり、根石あり
		EP6	7区 SP1293	δ IV	k 6	22	19	瓦器、瓦質羽脚部 (山城)	
		EP7	7区 SP1295	δ IV	k 6	33	17	土質供 (回糸他)・土錘、瓦器・皿、中世陶甕	柱痕あり
		EP8	7区 SP1287	δ IV	k 6	34	15	—	
		EP9	7区 SP1282	δ IV	k 6・7	39	25	土質供、瓦器・皿、白磁皿	
I-12	SA1085	EP1	7区 SP1236	δ IV	k 5	28	17	—	
		EP2	7区 SP1237	δ IV	k 5	31	28	土質・供、瓦椀	
		EP3	7区 SP1197	δ IV	k 5	24	18	土質供・煮、瓦椀	
		EP4	7区 SP1203	δ IV	k 5	35	18	—	SK11041 が切る
		EP5	7区 SP1209	δ IV	j 5	34	10	—	
		EP6	7区 SP1211	δ IV	j 5	31	8	須恵貯、土質供	
		EP7	7区 SP1212	δ IV	j 5	34	40	土質・供・煮	柱痕あり
		EP8	7区 SP1180	δ IV	j 5	31	11	土質脚付香炉	SP14411 が切る
		EP9	7区 SP1178	δ IV	k 5	35	26	土質供・皿・煮、須質捏 (東播)、瓦器	SP14402 が切る
		EP10	7区 SP1177	δ IV	k 5	24	15	土質供	
		EP11	7区 SP1174	δ IV	k 5	33	12	土質供・煮	
		EP12	7区 SP1172	δ IV	k 5	35	21	土質・供、瓦器	攪乱が切る

調査区	遺構番号	旧調査区 遺構番号	グリッド		規模 (cm)		出土遺物	備考	
			中	小	径	深			
I-12	SA1085	EP13	7区 SP1185	δ IV	k 5	25	16	—	根石あり
		EP14	7区 SP1229	δ IV	k 5	31	23	土質供・皿 (回糸)、瓦器、壁土	柱痕あり、根石あり
		EP15	7区 SP1189	δ IV	k 5	26	22	土質供・煮	
		EP16	7区 SP1206	δ IV	j・k 5	41	36	土質供、壁土	礫出土あり
		EP17	7区 SK1059EP	δ IV	k 5	31	27	—	SK11047 の EP として掘削
I-12	SA1086	EP1	7区 SP1141	δ IV	i 3	36	10	—	
		EP2	7区 SP1148	δ IV	i 3	30	20	瓦椀	
		EP3	7区 SK1032EP	δ IV	i 3	30	18	—	SK11070 の EP として掘削
		EP4	7区 SP1114	δ IV	i 2	28	23	土質土錘、瓦器	
		EP5	7区 SP1104	δ IV	i 2	34	40	土質供・皿 (回糸)・煮、須質甕 (東播)、瓦器・椀	SA1086EP5 と SA1088EP2 は調査時に同一遺構として掘削したため SA1088EP2 の遺物混入恐れあり
		EP6	7区 SP1116	δ IV	i 2	30	26	—	
		EP7	7区 SP1120	δ IV	i 2	28	22	—	
		EP8	7区 SP1147	δ IV	i 2	27	20	—	
		EP9	7区 SP1115	δ IV	i 2	26	23	土質供、鉄滓	
I-12	SA1087	EP1	7区 SP1135	δ IV	j 3	38	25	土質・供・皿 (回糸)	
		EP2	7区 SP1137	δ IV	i 3	65	37	土質・供・皿 (ともに回糸他)・煮、瓦器椀・皿、鉄釘・スラグ	SP14452 が切る
		EP3	7区 SP1149	δ IV	i 3	59	60	土質皿 (回糸)・杯・煮・鍋 (紀伊)、須質甕 (東播)、瓦器・椀、白磁碗 (IV)、鉄	柱痕あり
		EP4	7区 SP1150	δ IV	i 3	30	15	瓦椀	柱痕か
		EP5	7区 SP1111	δ IV	h・i 3	42	14	土質供・煮、須質甕 (東播)、瓦器	
		EP6	7区 SP1103	δ IV	h 2	40	24	瓦椀	
		EP7	7区 SP1101	δ IV	h 2	33	40	—	
		EP8	7区 SP1088	δ IV	h 1	30	45	土質供	
		EP9	7区 SP1073	δ IV	h 1	28	28	土質・供	
		EP10	7区 SP1075	δ IV	h 1	24	10	—	SK11108 が切る
		EP11	7区 SP1093	δ IV	i 1	36	18	—	攪乱が切る
		EP12	7区 SP1082	δ IV	i 1	25	8	—	
		EP13	7区 SK1033	δ IV	i・j 2	80	9	—	攪乱が切る
		EP14	7区 SP1123	δ IV	i・j 2	32	23	—	SP14480 が切る
		EP15	7区 SP1146	δ IV	i・j 2	32	16	—	
		EP16	7区 SP1144	δ IV	i 2・3	55	25	—	SP14482 が切る
		EP17	7区 SP1112	δ IV	i 3	60	58	—	
		EP18	7区 SP1105	δ IV	i 2	55	38	土質供・煮、須質・甕 (東播)	SA1086EP5 が切る、柱痕あり
		EP19	7区 SK1025EP	δ IV	i 2	58	58	—	SK11094 の EP として掘削
		EP20	7区 SP1719	δ IV	h・i 1	52	66	—	
		EP21	7区 SP1074	δ IV	h 1	27	16	—	
		EP22	7区 SP1108	δ IV	i 2	56	62	土質供・皿 (回糸)・杯 (回糸他)・煮・鍋、瓦椀	SP14490 が切る
		EP23	7区 SK1034	δ IV	i 2	73	55	土質供 (回糸)・煮、瓦器・椀	
I-12	SA1088	EP1	7区 SP1117	δ IV	i 2	35	35	—	柱痕あり
		EP2	7区 SP1104	δ IV	h・i 2	28	43	土質供・皿 (回糸)・煮、須質甕 (東播)、瓦器・椀	SA1086EP5 と SA1088EP2 は調査時に同一遺構として掘削したため SA1086EP5 の遺物混入恐れあり
		EP3	7区 SP1100	δ IV	h 2	30	33	土質供・皿 (回糸)、瓦器・椀、鉄滓	柱痕あり
		EP4	7区 SP1086	δ IV	h 2	30	9	土質供・杯、瓦器、羽口か	
		EP5	7区 SP1087	δ IV	h 2	33	26	土質皿 (回糸)	
		EP6	7区 SP1089	δ IV	h 1・2	34	47	土質供、瓦器、鉄釘	
I-12	SA1089	EP7	7区 SP1090	δ IV	i 1	31	42	土質供、瓦器	柱痕あり
		EP1	7区 SP1060	δ III	g 19	23	29	土質供・皿 (回糸)・杯、瓦椀	
		EP2	7区 SP1033	δ III	g 19	36	19	土質供・皿 (回糸)	
		EP3	7区 SP1032	δ III	g 19	30	19	—	
		EP4	7区 SP1031	δ III	g 19	30	30	—	
		EP5	7区 SP1016	δ III	g 19	38	31	土質、瓦椀	
		EP6	7区 SP1017	δ III	g 18	36	23	土質、瓦椀	
EP7	7区 SP1019	δ III	g 18	32	21	土質・供、須質甕 (東播)			

調査区	遺構番号	旧調査区 遺構番号	グリッド		規模 (cm)		出土遺物	備考	
			中	小	径	深			
I-12	SA1089	EP8	7区 SP1035	δ III	g 19	40	16	土質、瓦器	
		EP9	7区 SP1059	δ III	g 19	32	16	土質供・皿、瓦器	
I-12	SA1090	EP1	7区 SP1671	δ III	b 19	33	31	須恵貯、土質・皿(回糸)・煮、瓦椀、スラグ	
		EP2	7区 SP1673	δ III	b 19	36	30	—	柱痕あり
		EP3	7区 SP1647	δ III	a 18	40	10	土質煮、瓦椀、鞆羽口	SP14646 が切る
		EP4	7区 SP1653	δ III	b 18	30	30	土質供・煮	柱痕あり
		EP5	7区 SP1665	δ III	b 18	31	13	—	SK11133 が切る
		EP6	7区 SP1668	δ III	b 18	35	15	土質・供	
I-12	SA1091	EP1	7区 SP1645	δ III	b 18	31	31	土質・供・杯(回糸他)・鍋・土錘、瓦器・椀	
		EP2	7区 SP1643	δ III	a 18	42	8	土質供・皿・煮、瓦椀	
		EP3	7区 SP1642	δ III	a 18	35	20	土質煮、瓦椀	南側溝が切る、柱痕あり
		EP4	7区 SP1631	δ III	a 17	30	40	土質・皿、瓦椀	柱痕あり
		EP5	7区 SP1629	δ III	a 17	50	45	黒色 A、土質供・杯(回糸)・煮、瓦器・椀	
		EP6	7区 SP1625	δ III	a・b 17	48	10	土質・供	
		EP7	7区 SP1640	δ III	b 17	43	39	—	柱痕あり
I-12	SA1092	EP1	7区 SP1628	δ III	a 17	28	9	—	
		EP2	7区 SP1630	δ III	a 17	34	38	土質・供・煮、瓦器	
		EP3	7区 SP1596	γ III	t 16	34	25	黒椀 A、土質杯・煮	柱痕あり
		EP4	7区 SP1607	δ III	a 16	30	24	土質供・皿(回糸)・煮、瓦椀	
		EP5	7区 SP1613	δ III	a 16	25	16	—	
		EP6	7区 SP1624	δ III	a 17	32	32	土質・供、瓦器	柱痕あり
I-13	SA1093	EP1	8区 SP1251	δ III	a 16	25	24	—	
		EP2	8区 SP1257	δ III	a 16	25	19	—	
		EP3	8区 SP1267	δ III	a 15	30	12	—	
		EP4	8区 SP1264	δ III	a 15	20	23	土質	
		EP5	8区 SP1253	δ III	a 15	26	10	土質・供	
I-13	SA1094	EP1	8区 SP1258	δ III	a 16	36	29	瓦椀	柱痕あり
		EP2	8区 SP1274	γ III	t 16	50	46	土質	柱痕あり
		EP3	8区 SP1276	γ III	t 15	38	38	土質煮	
		EP4	8区 SP1287	γ III	t 15	31	30	土質	柱痕あり
		EP5	8区 SP1266	δ III	a 15	41	60	土質・供・煮、瓦器	柱痕あり
I-13	SA1095	EP1	8区 SP1288	δ III	a 14	37	29	土質供	柱痕あり
		EP2	8区 SP1289	δ III	a 14	29	26	青磁龍碗(蓮弁)	柱痕あり
		EP3	8区 SP1290	γ III	t 14	29	17	—	
		EP4	8区 SP1291	γ III	t 14	27	28	土質	柱痕あり
		EP5	8区 SP1294	γ III	t 13	30	18	—	
		EP6	8区 SP1293	γ III	t 13	24	28	—	柱痕あり
		EP7	8区 SP1292	δ III	a 13	25	17	—	柱痕あり
		EP8	8区 SP1018	δ III	a 13	22	6	—	SP14768 が切る
I-13	SA1096	EP1	8区 SP1303	γ III	t 14	42	20	土質・供・煮・鍋(紀伊)	
		EP2	8区 SP1304	γ III	s 14	38	30	土質	SK11162 が切る
		EP3	8区 SP1307	γ III	s 14	43	34	土質・供、瓦椀	柱痕・根石あり
		EP4	8区 SP1332	γ III	s 14	25	23	黒色 B、土質	
		EP5	8区 SP1333	γ III	s 13	41	28	土質供、瓦椀	
		EP6	8区 SP1328	γ III	s 13	48	20	瓦椀	SP14782 が切る、礫出土
		EP7	8区 SP1326	γ III	s・t 13	42	11	土質供・煮、瓦器・椀	
		EP8	8区 SP1308	γ III	s 13	35	34	土質供、瓦器	柱痕あり
I-13	SA1097	EP1	8区 SP1022	δ III	a 12	23	12	土質供、瓦器	
		EP2	8区 SP1023	δ III	a 12	48	22	土質・供(回糸)・杯、瓦器、粘板岩製砥石	
		EP3	8区 SP1315	γ III	t 12・13	46	56	土質供・皿・杯(ともに回糸)・煮、須恵捏(東播)、瓦器椀・皿、壁土か	SP14771 が切る、柱痕あり
		EP4	8区 SP1317	γ III	t 12	34	25	—	SP14802 が切る、柱痕あり
		EP5	8区 SP1355	γ III	t 12	46	20	土質供、瓦器・椀	柱痕あり
		EP6	8区 SP1357	γ III	t 12	30	27	スラグ	柱痕あり
		EP7	8区 SP1037	δ III	a 11・12	36	33	—	柱痕あり
		EP8	8区 SP1028	δ III	a 11	20	7	—	
		EP9	8区 SP1029	δ III	a 12	27	10	—	
		EP10	8区 SP1030	δ III	a 12	21	7	—	

調査区	遺構番号	旧調査区 遺構番号	グリッド		規模 (cm)		出土遺物	備考	
			中	小	径	深			
I-13	SA1097	EP11	8区 SP1024	δ III	a 12	23	24	—	
		EP12	8区 SP1031	δ III	a 12	38	25	土質供・杯 (回糸)、が皿、スラグ	
		EP13	8区 SP1033	δ III	a 12	37	27	—	
I-13	SA1098	EP1	8区 SP1321	γ III	t 13	32	20	—	礫出土
		EP2	8区 SP1322	γ III	t 13	37	39	土質杯 (回糸)、瓦器・椀	柱痕あり
		EP3	8区 SP1338	γ III	s 13	28	26	土質・供	柱痕あり
		EP4	8区 SP1343	γ III	s 12・13	25	25	—	
		EP5	8区 SP1370	γ III	s 12	37	38	土質供・皿 (回糸)・鍋、瓦器椀・皿	柱痕・根石あり
		EP6	8区 SP1365	γ III	s・t 12	29	33	—	
		EP7	8区 SP1361	γ III	t 12	35	21	土質煮	
		EP8	8区 SP1347	γ III	t 12	28	30	—	
		EP9	8区 SP1319	γ III	t 12	24	39	土質杯 (回糸他)	柱痕あり
I-13	SA1099	EP1	8区 SP1391	γ III	r 10	35	22	—	
		EP2	8区 SP1393	γ III	q 10	28	33	—	
		EP3	8区 SP1395	γ III	q 10	37	21	土質供	柱痕あり
		EP4	8区 SP1398	γ III	q 10	27	20	土質、瓦器	
		EP5	8区 SP1405	γ III	q 10	34	26	チャ礫	柱痕あり
		EP6	8区 SP1404	γ III	q 9	34	36	土質供	柱痕あり
		EP7	8区 SP1402	γ III	r 9	36	35	土質供、瓦器、チャ礫	柱痕あり
		EP8	8区 SP1396	γ III	r 10	32	10	—	
		EP9	8区 SP1397	γ III	q 10	18	14	—	
I-13	SA1100	EP1	8区 SP1063	δ III	a 9	40	28	土質供・鍋、瓦椀	
		EP2	8区 SP1065	δ III	a 9	37	30	土質・供・皿 (ともに回糸)、瓦器	
		EP3	8区 SP1068	γ III	t 9	46	36	土質供・皿 (ともに回糸)、瓦器・椀	
		EP4	8区 SP1074	γ III	t 9	46	28	土質供・煮、瓦器	柱痕あり
		EP5	8区 SP1201	γ III	t 8	48	26	土質・煮	柱痕あり
		EP6	8区 SP1084	γ III	t 8	30	46	—	柱痕あり
		EP7	8区 SK1023EP	δ III	a 8	35	30	—	SK11233のEPとして掘削
		EP8	8区 SP1081	δ III	a 8	33	16	土質供・煮	
		EP9	8区 SP1083	γ III	t 8	34	20	土質、凝灰岩製砥石	
I-13	SA1101	EP1	8区 SP1125	γ III	s 7	40	22	—	
		EP2	8区 SP1129	γ III	r・s 7	22	19	—	
		EP3	8区 SP1139	γ III	r 7	21	5	—	
		EP4	8区 SP1147	γ III	r 6・7	16	9	—	
		EP5	8区 SP1148	γ III	r 6	32	20	—	
		EP6	8区 SP1145	γ III	s 6	31	13	—	
		EP7	8区 SP1138	γ III	s 7	34	15	土質杯	
I-13	SA1102	EP1	8区 SP1162	γ III	s 5	42	16	土質供、瓦碗	柱痕あり
		EP2	8区 SP1170	γ III	r・s 5	29	15	瓦器・椀	柱痕あり
		EP3	8区 SP1173	γ III	r 5	29	26	土質供、瓦器椀・皿	
		EP4	8区 SP1186	γ III	q・r 5・6	45	43	土質皿 (回糸)・煮・土鍾、須質捏 (東播)、瓦器・椀	
		EP5	8区 SP1220	γ III	q 5	27	35	土質供・土鍾、瓦器椀・皿	
		EP6	8区 SP1223	γ III	r 5	29	29	—	
		EP7	8区 SP1228	γ III	r 5	30	34	瓦椀	柱痕あり
		EP8	8区 SP1189	γ III	s 4・5	32	21	瓦器	
I-13	SA1103	EP1	8区 SP1172	γ III	r 5	36	12	—	
		EP2	8区 SP1175	γ III	r 5	30	31	—	
		EP3	8区 SP1188	γ III	q 5・6	32	39	土質	柱痕あり
		EP4	8区 SP1208	γ III	q 5	34	36	土質・土鍾、瓦器・椀	柱痕あり
		EP5	8区 SP1198	γ III	r 5	32	28	瓦椀	
		EP6	8区 SP1195	γ III	r 5	40	32	—	柱痕あり
		EP7	8区 SP1199	γ III	r 5	26	16	瓦椀	
I-13	SA1104	EP1	8区 SP1169	γ III	s 5	28	13	—	SA1102EP2 が切る
		EP2	8区 SP1171	γ III	r 5	33	32	土質、瓦器	
		EP3	8区 SP1176	γ III	r 5	30	30	須質捏 (東播)	SA1103EP2 が切る
		EP4	8区 SP1187	γ III	q 5・6	28	14	土質、瓦器・椀	柱痕あり
		EP5	8区 SP1207	γ III	q 5	23	12	瓦椀	SA1103EP4 が切る

調査区	遺構番号	旧調査区 遺構番号	グリッド		規模 (cm)		出土遺物	備考	
			中	小	径	深			
I - 13	SA1104	EP6	8 区 SP1217	γ III	q 5	32	22	—	
		EP7	8 区 SP1222	γ III	q・r 4・5	39	39	土質土錘、瓦器・椀	柱痕あり
		EP8	8 区 SP1227	γ III	r 4	30	34	—	柱痕あり
		EP9	8 区 SP1230	γ III	r 4	28	16	—	
		EP10	8 区 SP1191	γ III	r 5	25	15	土質供、瓦器	
		EP11	8 区 SP1194	γ III	r 5	26	15	土質、瓦器・椀	
		EP12	8 区 SP1204	γ III	r 5	30	31	—	柱痕あり
I - 13	SA1105	EP1	8 区 SP1181	γ III	q 6	34	23	—	柱痕あり
		EP2	8 区 SP1419	γ III	q 6	25	26	—	柱痕あり
		EP3	8 区 SP1445	γ III	p 5	20	14	—	SP15036 が切る
		EP4	8 区 SP1211	γ III	q 5	41	21	瓦椀	
		EP5	8 区 SP1185	γ III	q 6	30	17	土質	
I - 13	SA1106	EP1	8 区 SP1447	γ III	p 5	28	27	土質・皿 (回糸・指)・杯、瓦椀・皿	
		EP2	8 区 SP1456	γ III	p 5	27	32	—	柱痕あり
		EP3	8 区 SP1455	γ III	p 5	35	45	土質・供・鍋、瓦器・椀	
		EP4	8 区 SP1477	γ III	p 4	28	40	—	柱痕あり
		EP5	8 区 SP1520	γ III	p 4	32	17	瓦椀	柱痕か
		EP6	8 区 SP1524	γ III	p 4	47	25	土質煮	柱痕あり
		EP7	8 区 SP1532	γ III	q 4	37	38	—	柱痕あり
		EP8	8 区 SP1249	γ III	q 4	37	16	土質・皿、瓦椀	
		EP9	8 区 SP1213	γ III	q 5	42	15	土質・皿、須質捏 (東播)、瓦椀	柱痕あり
		EP10	8 区 SP1448	γ III	p 5	27	30	土質供・皿 (回糸・指)、瓦器・椀・皿	
		EP11	8 区 SP1472	γ III	p 4	32	40	土質供 (回糸他)・皿、瓦椀	柱痕あり
I - 13	SA1107	EP1	8 区 SP1426	γ III	o・p 7	28	16	—	SP14999 が切る
		EP2	8 区 SP1428	γ III	o 7	32	36	土質・供、瓦器・椀	柱痕あり
		EP3	8 区 SP1430	γ III	o 7	38	19	土質供・鍋、瓦椀、炭化材	SP14960 が切る
		EP4	8 区 SP1462	γ III	n 6	34	44	土質・供・鍋、瓦器	柱痕あり
		EP5	8 区 SP1460	γ III	o 6	31	12	土質・煮・鍋、瓦椀	
		EP6	8 区 SP1438	γ III	o 6	32	26	土質煮、瓦器、鉄製品	
		EP7	8 区 SP1440	γ III	o 6	35	29	—	柱痕あり
		EP8	8 区 SP1436	γ III	o 6	28	15	—	
		EP9	8 区 SP1435	γ III	o 6	35	40	土質・供・鍋	
		EP10	8 区 SP1434	γ III	o 6	33	31	—	
		EP11	8 区 SP1433	γ III	o 6	30	34	土質煮、瓦器	
I - 13	SA1108	EP1	8 区 SP1465	γ III	o 5	31	50	土質鍋	柱痕あり
		EP2	8 区 SP1470	γ III	n 5	44	18	土質煮・鍋・土錘	
		EP3	8 区 SP1487	γ III	n 5	38	40	砂岩礫・チャ礫	
		EP4	8 区 SP1498	γ III	n 4	36	19	土質・供・煮	SK11272 が切る
		EP5	8 区 SP1499	γ III	n・o 4	36	40	—	
		EP6	8 区 SP1494	γ III	o 4	32	30	黒色 B	
		EP7	8 区 SP1493	γ III	o 4	30	29	—	
		EP8	8 区 SP1481	γ III	o 5	32	30	—	柱痕あり
		EP9	8 区 SP1483	γ III	o 5	35	32	土質供	
		EP10	8 区 SP1486	γ III	o 5	26	19	—	
I - 13	SA1109	EP1	8 区 SP1491	γ III	o 4	39	15	—	角礫充填
		EP2	8 区 SP1495	γ III	o 4	34	49	土質・供・皿、瓦器椀・皿	
		EP3	8 区 SP1497	γ III	n 4・5	40	39	土質供・煮、瓦器・椀、鉄滓	根石か
		EP4	8 区 SP1505	γ III	n 4	29	21	—	
		EP5	8 区 SP1514	γ III	n 4	36	32	土質・煮、瓦器・椀	SP15100 が切る
		EP6	8 区 SP1503	γ III	o 4	43	47	瓦器・椀	SP15095 が切る
		EP7	8 区 SP1518	γ III	o 4	37	49	土質供・杯 (回糸)・瓦器	柱痕あり
		EP8	8 区 SP1516	γ III	o 4	29	10	—	
		EP9	8 区 SP1501	γ III	o 4	28	25	土質供	柱痕あり

第4表 柵列 (SG) 一覧表

調査区	遺構番号	グリッド		構造 (間) 東西×南北	※規模 (m)		主軸方向	柱穴数	備 考
		中	小		東西	南北			
I - 12	SG1021	δ-IV	k 7・8	2 × 1	4.3	1.9	N81° E	4	L字形
I - 12	SG1022	δ-IV	j・k 5・6	3 × 4	6.5	5.4	N84° E	8	L字形
I - 12	SG1023	δ-IV	j 5・6	2 × 1	4.9	3.0	N80° E	4	L字形
I - 12	SG1024	δ-IV	i 5・6	3 × 0	7.8	-	N87° E	4	一字形

第5表 柵列柱穴 (SG - EP) 一覧表

調査区	遺構番号	旧調査区 遺構番号	グリッド		規模 (cm)		出 土 遺 物	備 考	
			中	小	径	深			
I - 12	SG1021	EP1	7区 SP1436	δ IV	k 7・8	22	22	—	
		EP2	7区 SP1396	δ IV	k 7	26	31	土質・煮	
		EP3	7区 SP1378	δ IV	k 7	28	22	—	
		EP4	7区 SP1400	δ IV	k 7	34	13	土質供 (回糸)・煮	
I - 12	SG1022	EP1	7区 SP1225	δ IV	j 5	36	32	土質・鍋、瓦器・碗	柱痕あり
		EP2	7区 SP1216	δ IV	j 5	38	24	土質供・土錘、瓦器・碗	
		EP3	7区 SP1214	δ IV	j 5	39	22	土質・供・皿 (回糸)・杯・煮、瓦碗	SP14408 が切る
		EP4	7区 SP1208	δ IV	j 5	49	10	—	柱痕・根石あり
		EP5	7区 SP1192	δ IV	k 5	50	20	土質・供・皿・杯・煮、瓦器、青磁同皿、鉄滓	SP14388 が切る
		EP6	7区 SP1194	δ IV	k 5	44	20	—	
		EP7	7区 SP1239	δ IV	k 6	42	21	土質供・皿・煮、瓦器	柱痕か
		EP8	7区 SP1277	δ IV	k 6	41	44	土質土錘	柱痕あり
I - 12	SG1023	EP1	7区 SP1261	δ IV	j 6	21	14	土質皿 (回糸)、須質甕 (東播)	
		EP2	7区 SP1224	δ IV	j 5・6	25	20	土質煮、瓦碗	
		EP3	7区 SP1226	δ IV	j 5	26	31	—	柱痕あり
		EP4	7区 SP1215	δ IV	j 5	34	24	—	
I - 12	SG1024	EP1	7区 SP1251	δ IV	i 6	38	15	土質、瓦碗	
		EP2	7区 SP1250	δ IV	i 6	28	19	—	柱痕あり
		EP3	7区 SP1243	δ IV	i 5	40	18	土師甕、土質煮	
		EP4	7区 SP1241	δ IV	i 5	27	16	—	

第6表 不明遺構 (SX) 一覧表

調査区	遺構番号	旧調査区 遺構番号	グリッド		規模 (cm)			出 土 遺 物	備 考
			中	小	長軸	短軸	深		
II - 12	SX11001	08 - 5区 SX1001	ε - I	l・m 3・4	(411)	(149)	10	土師甕、黒碗 A、土質・供・皿・杯・煮・鍋・碗・土錘、須質貯、瓦器・碗・皿、スラグ、泥岩礫 (黒基石か)	東壁・側溝・SK11001・SD1082・SP14013 が切る
II - 12	SX11002	08 - 5区 SX1002	ε - V ・ I	i・j 19・20・1	740	240	3	土質・供・煮、瓦器	SK10037 が切る
II - 12	-	08 - 5区 SX1005	-	-	-	-	-	須恵・杯・貯、土質・供・皿・杯・煮・羽・鍋・碗・土錘、須質・捏 (東播)・貯、瓦器・碗・皿、須質瓦、備前甕・播、中世陶甕、青磁皿か・碗、白磁皿 (近世、他)・碗、スラグ	第1包舎層へ変更
II - 13	-	09 - 6区 SX1001	-	-	-	-	-	—	平・断面図に記載なし
I - 13	-	09 - 8区 SX1001	-	-	-	-	-	土質供 (回糸)・煮・土錘、瓦器・碗、瓦質煮、常滑甕、鉄滓	検討の結果遺構と認定しない、遺物は SD1002 の遺物として取り扱う
I - 13	-	09 - 8区 SX1005	-	-	-	-	-	須質捏 (東播)	検討の結果遺構と認定しない、遺物は SD1002 の遺物として取り扱う
I - 13	-	09 - 8区 SX1007	-	-	-	-	-	土質・供・煮、瓦碗	平・断面図に記載なし

第7表 土坑・土墳墓 (SK) 一覧表

調査区	遺構番号	旧調査区 遺構番号	グリッド		規模 (cm)			備 考	備 考
			中	小	長軸	短軸	深		
II-12	SK11001	5区 SK1053	ε-I	m 3	95	80	13	土師供・煮、土質・供・皿・煮・椀・土鍾、須質椀か(回糸)、瓦器・椀・皿	
II-12	SK11002	5区 SK1007	ε-I	l 3	82	78	32	弥生か、土師椀、土質供・杯・煮、瓦器・椀、椀形滓・鉄、砂岩製叩石・チャ礫	
II-12	SK11003	5区 SK1008	ε-I	l 3	78	(45)	7	土質・供・煮、瓦器・椀・皿	SD1083 が切る
II-12	SK11004	5区 SK1010	ε-I	k 4	93	89	6	土師甕、黒色B、土質・供・煮・鍋、瓦器・皿、チャ片	
II-12	SK11005	5区 SK1011	ε-I	k 4	94	93	5	弥生、土師皿、土質供・煮、須質甕、瓦器、砂岩礫	
II-12	SK11006	5区 SK1001	ε-I	m 3	(72)	68	10	土質・供・皿・煮、瓦質瓦	SD1079 が切る
II-12	SK11007	5区 SK1003	ε-I	l 3	69	(36)	38	弥生か、土師椀・竈、土質供・皿・杯・煮、瓦器・椀、鉄、桃種子	SD1079 が切る
II-12	SK11008	5区 SK1002	ε-I	m・l 3	(101)	(72)	13	黒椀B、須恵貯・壺、土質供・杯・鍋・煮・土鍾、瓦椀・皿、白磁碗、銭貨・鉄滓・鉄	SD1079・SK11007 が切る
II-12	SK11009	5区 SK1004	ε-I	m 3	61	56	13	土質供・煮、須質貯、瓦椀	SK11008 が切る
II-12	SK11010	5区 SK1005	ε-I	m・l 3	60	58	9	土質供・杯・煮、鉄滓	
II-12	SK11011	5区 SK1006	ε-I	l 3	80	(55)	7	須恵供、土質・供・杯・煮、瓦器	SD1081 が切る
II-12	SK11012	5区 SK1009	ε-I	l 3	134	89	14	土師煮・椀、須恵供、土質・供・杯・煮、瓦器・椀・皿	
II-12	SK11013	5区 SK1012	ε-I	k 3	81	78	10	土質・供・杯(回ヘラ他)・煮、須質貯、瓦器・椀、被熱砂岩礫	
II-12	SK11014	5区 SK1014	ε-I	k 2	90	72	10	土師供・羽(摂津C)、土質供・杯・煮・土鍾、瓦器・椀	
II-12	SK11015	5区 SK1013	ε-I	k・l 2	102	(62)	16	黒椀A、土質供・皿・杯・煮・鍋・土鍾、瓦椀・皿	SK11014 が切る
II-12	SK11016	5区 SK1016	ε-I	j 2	68	55	9	土師供、土質供・杯・煮	
II-12	SK11017	5区 SK1015	ε-I	j 2	96	90	21	弥生、土師供・杯・甕、黒椀A、須恵甕、土質・供・皿・杯・煮・土鍾、瓦椀・皿	
II-12	SK11018	5区 SK1017	ε-I	j 2	92	88	17	弥生、土師供、黒色B、須恵供、土質供・皿・煮・鍋、須質、瓦椀、瓦質	
II-12	SK11019	5区 SK1019	ε-I	j 2	86	80	21	弥生か、土師供・甕か、黒色B、須恵貯・甕、土質供・皿・杯・煮、瓦器・椀、鉄製甕	
II-12	SK11020	5区 SD1001 落ち込み	ε-I	i・j 2	206	195	70	土師羽(摂津C)、須恵・貯・甕、土質・供・杯・煮・羽・土鍾、須質・捏(東播)・甕・貯、瓦器・椀・皿、備前、白磁皿・碗、近世陶・碗(肥前)	
II-12	SK11021	5区 SK1023	ε-I	i 2	70	45	6	土質・供・煮、瓦器	
II-12	SK11022	5区 SK1024	ε-I	k 1	79	66	13	土師甕か、黒椀A・B、土質・供・皿(回ヘラ)・杯(回ヘラ)・煮	
II-12	SK11023	5区 SK1022	ε-I	k 1	88	82	9	土質・供・皿(回糸)・杯(回ヘラ)・煮、瓦器・椀・皿	
II-12	SK11024	5区 SK1021	ε-I	j 1	117	106	23	須恵供・貯、土質・供・皿・煮・鍋・土鍾、瓦器・椀・皿	
II-12	SK11025	5区 SK1020	ε-I	j 1	90	88	15	黒色B、土師・供・皿・煮・鍋、須質甕、瓦器・椀・皿、常滑か甕	
II-12	SK11026	5区 SK1040	ε-I	i・j 1	114	112	21	須恵貯、土質・供・皿・杯・煮・鍋、須質捏(東播)、瓦椀・皿、椀形滓	
II-12	SK11027	5区 SK1026	ε-V	k 20	112	100	42	須恵貯、土質・供・皿・杯(回糸)、瓦器・椀	SA1066EP11 が切る
II-12	SK11028	5区 SK1027	ε-V	k 20	117	97	15	弥生か、黒椀B、土質・供・皿・杯(回ヘラ)・煮・鍋、瓦器・椀・皿、砂岩製叩石、結晶片岩礫	SP14062 が切る
II-12	SK11029	5区 SK1028	ε-V	k 20	92	85	18	弥生か、黒椀B、須恵供・貯、土質・供・皿・杯・煮・鍋、瓦器・椀、緑釉皿、灰釉陶皿か、青白磁壺か瓶	SP14055・14056 が切る
II-12	SK11030	5区 SK1029	ε-V	k 20	93	(71)	24	土師皿、須恵供、土質・供・煮、瓦椀	SK11029 が切る
II-12	SK11031	5区 SK1030	ε-V	k 19・20	(99)	86	22	黒椀B、須恵貯、土質供・皿・鍋・煮・椀・土鍾、瓦器・椀・皿、スラグ	SA1066EP8 が切る
II-12	SK11032	5区 SK1031	ε-V	k 19	92	87	39	土質・供・皿・煮、瓦器・椀	SA1066EP8 が切る
II-12	SK11033	5区 SK1035	ε-V	k 19	83	72	11	土質・供	
II-12	SK11034	5区 SK1033	ε-V	k 19	105	90	19	土師杯、黒色・椀AB、須恵貯、土質・供・皿・杯・煮・土鍾、瓦器・椀、白磁碗	
II-12	SK11035	5区 SK1038	ε-V	k 19	76	64	16	土師椀、黒色・椀AB、須恵貯、土質・供・皿(回ヘラ)・杯(回糸・回ヘラ)・煮・鍋、須質捏(東播)、瓦椀、チャ・泥岩・砂岩礫、被熱チャ礫、壁土か	
II-12	SK11037	5区 SK1032	ε-V	i 19	96	82	24	黒椀A、須恵貯、土質・供・皿・杯・煮・鍋、瓦椀、白磁(中世後半)、鉄滓、片岩礫、壁土か	
II-12	SK11038	5区 SK1041	ε-V	i 19	88	82	7	須恵、土質・供・皿(回糸)・杯(回ヘラ他)・煮・土鍾、瓦器	
II-12	SK11039	5区 SX1003	ε-V	h 19	(185)	(95)	66	土質供	攪乱が切る
II-12	SK11040	5区 SK1054	ε-V	k 18	70	53	14	土質・供・皿・煮、須質貯、瓦器・椀、被熱砂岩礫	
II-12	SK11041	5区 SK1042	ε-V	k 18	98	90	12	須恵貯、土質・供・杯・煮、瓦器・椀・皿	SA1068EP8・EP9 が切る

調査区	遺構番号	旧調査区 遺構番号	グリッド		規模 (cm)			備 考	備 考	
			中	小	長軸	短軸	深			
II-12	SK11042	5区 SK1055	ε-V	k 18	92	(55)	21	黒椀B、土質供・皿(回糸)・杯・煮、瓦器・椀	SP14020・14021 が切る	
II-12	SK11043	5区 SP1174	ε-V	i 18	68		44	黒椀B、土質・供・皿(指)・煮・土鍾、瓦器・椀		
II-12	SK11044	5区 SK1044	ε-V	i 18	72		60	土師高台付皿、黒椀AB、須恵供、土質・供(回糸)・皿(回ヘラ)・煮・土鍾、鉄釘か、チャ礫		
II-12	SK11045	5区 SK1056	ε-V	i 18	93		85	土質・供・煮、瓦器・椀・皿、中世陶甕		
II-12	SK11046	5区 SK1049	ε-V	i 17	110		73	黒椀B、土質・供・煮・鍋、瓦器・椀・皿		
II-12	SK11047	5区 SK1048	ε-V	i 17	55		45	須恵蓋か、土質・供		
II-12	SK11048	5区 SK1050	ε-V	i 17	(90)		75	須恵杯(7C蓋杯他)・壺・甕、土質・供・皿・煮、瓦器・椀・皿	攪乱が切る	
II-12	SK11049	5区 SK1047	ε-V	i 17	83	(62)	17	弥生甕、土質供・皿・煮、須恵捏か(東播)・貯、瓦器・椀・皿	攪乱が切る	
II-12	SK11050	5区 SK1046	ε-V	i 17	75		60	黒椀B、土質・供・皿・煮、瓦器・椀	攪乱が切る	
II-12	SK11051	5区 SK1045	ε-V	i 17	112	(55)	16	土質・供・煮(格子タタキ)、瓦器・椀	攪乱が切る	
II-12	SK11052	5区 SK1051	ε-V	j 16	68	(40)	9	土質供・土鍾、瓦椀	北側溝が切る	
II-12	SK11053	5区 SP1221	ε-V	i 16	59		68	黒色A、須恵、土質・供・煮		
II-12	SK11054	5区 SP1225	ε-V	i 16	60		58	土質・供・煮		
II-12	SK11055	5区 SK1052	ε-V	g 16・17	198		78	土質供、瓦椀		
II-12	SK11056	5区 SK1060	ε-V	g 16・17	88	(50)	33	土質・供・煮、瓦器・椀	攪乱が切る	
II-12	SK11057	5区 SK1105	ε-V	g 16	73		62	土質・供、瓦器・椀		
II-12	SK11058	5区 SK1104	ε-V	h・i 15	70		70	土質・供・煮・鍋、須恵甕(東播)、瓦器・椀、灰釉碗		
II-12	SK11059	5区 SK1062	ε-V	i 14・15	88	(72)	17	一	北側溝が切る	
II-12	SK11060	5区 SK1057	ε-V	f 15	139		100	須恵貯、土質・供・皿・杯・煮・羽・鍋・椀・土鍾、瓦器・椀・皿、灰釉陶皿、青磁碗、鉄釘	土壌墓の可能性あり	
II-12	SK11061	5区 SK1058	ε-V	i 13	80		69	須恵・供、土質・供・皿(回ヘラ)・煮、瓦器、鉄釘、砂岩礫		
II-12	SK11062	5区 SK1059	ε-V	h 13	80		72	土質・供・煮、瓦器		
II-12	SK11063	5区 SK1065	ε-V	f 12	85		83	黒色B、土師・供・煮・土鍾、瓦器・皿		
II-12	SK11064	5区 SK1061	ε-V	g 11	95		72	土質・供・煮、瓦器・椀		
II-12	SK11065	5区 SK1083	ε-V	g・h 10	95		63	一		
II-12	SK11066	5区 SK1084	ε-V	g・h 10	(158)		97	土質	北側溝・SP14223 が切る	
II-12	SK11067	5区 SK1085	ε-V	g・h 10	63	(50)	22	須恵、土質・供・煮、瓦器・椀	北側溝が切る	
II-12	SK11068	5区 SK1086	ε-V	g 10	68		65	一		
II-12	SK11069	5区 SK1066	ε-V	g 10	78		61	土師羽釜(撰津Cか)、土質・供・煮、瓦器・椀、鉄		
II-12	SK11070	5区 SK1067	ε-V	g 10	131		89	36 黒椀A、土質・供・煮、須恵甕、瓦椀、鉄滓	SK11069 が切る、土壌墓の可能性あり	
II-12	SK11071	5区 SK1064	ε-V	g 10	138		101	43 黒椀かB、須恵供(ヘラ記号)・貯、土質・供・皿・杯・煮・土鍾、須恵・捏(東播)、瓦器・椀・皿、瓦質羽(京都)、灰釉陶碗、中世陶・貯、青磁碗、白磁、鉄・スラグ、壁土・チャ・砂岩礫	土壌墓の可能性あり	
II-12	SK11072	5区 SK1088	ε-V	g 10	82		78	22 土質・供・煮、瓦器・椀		
II-12	SK11073	5区 SK1087	ε-V	g 10	140		122	17 須恵・貯、土質・供・煮・鍋、須恵捏か(東播)、瓦器・椀・皿	SK11072 が切る	
II-12	SK11074	5区 SK1063	ε-V	f・g 10	130		97	35 須恵貯、土質・供・皿(回ヘラ)・煮・羽、瓦器・椀・皿	土壌墓の可能性あり	
II-12	SK11075	5区 SK1069	ε-V	f・g 10	96		90	16 土質・供・杯・煮、瓦器・椀、鉄滓		
II-12	SK11076	5区 SK1080	ε-V	e・f 10	87		78	33 須恵蓋か、土質・供・皿・杯・煮、瓦器・椀・皿、瓦質		
II-12	SK11077	5区 SK1079	ε-V	e 10	80	(48)	35	土質・供・煮・鍋(紀伊)、瓦器・椀	SP14225 が切る	
II-12	SK11078	5区 SK1098	ε-V	d 10	84		67	28 土質・供・皿、須恵捏(東播)、瓦器・椀、中世陶		
II-12	SK11079	5区 SP1378	ε-V	d 10	67		60	7 土質・供・皿・煮、瓦器		
II-12	SK11080	5区 SK1068	ε-V	g 9	72	(40)	22	土質杯、瓦椀	北側溝が切る	
II-12	SK11081	5区 SK1070	ε-V	g 9・10	82		80	29 須恵、土質・供・煮、瓦椀、サヌ片		
II-12	SK11082	5区 SD1026	ε-V	f 9	263		76	21	須恵貯、土質・供・皿(指他)・杯・煮・鍋、須恵捏(東播)、瓦器・椀・皿、白磁皿、チャ製叩石・被熱砂岩礫・砂岩礫	
5区 SP1324		ε-V								
5区 SP1335		ε-V								
II-12	SK11083	5区 SK1122	ε-V	f 9	95		90	44 黒椀B、土質供・煮、須恵貯、瓦器・椀・皿、鉄、チャ礫		
II-12	SK11084	5区 SK1092	ε-V	e・f 8・9	146		110	24 土質・供・皿・煮・土鍾、須恵甕(東播)・甕、瓦器・椀・皿、鉄滓、砂岩礫	土壌墓の可能性あり	
II-12	SK11085	5区 SK1076	ε-V	e・f 9	135		93	28 土師羽(撰津C)、土質・供・煮・土鍾、須恵捏(東播)・甕、瓦器・椀・皿、瓦質甕(亀山)・貯、片岩礫	土壌墓の可能性あり	
II-12	SK11086	5区 SK1077	ε-V	e 9	160		90	28 弥生か、須恵甕、土質・供・皿・杯・煮、須恵捏・甕(ともに東播)・椀、瓦器・椀・皿・加工円盤、鉄・鉄釘か	土壌墓の可能性あり	

調査区	遺構番号	旧調査区 遺構番号	グリッド		規模 (cm)			備 考	備 考
			中	小	長軸	短軸	深		
II-12	SK11087	5区 SK1093	e-V	e 9	156	98	40	須恵・貯、土質・供・皿・杯(回糸)・煮・羽・土錘、須質甕(東播)、瓦器・椀・皿、被熱砂岩礫、砂岩礫	SD1104が切る、土墳墓の可能性あり
II-12	SK11088	5区 SK1094	e-V	e 8・9	(122)	97	27	土質・供・皿(回糸)・杯(回糸他)・煮・鍋、須質貯、瓦器・椀、無釉陶山茶碗、壁土	SP14240が切る、土墳墓の可能性あり
II-12	SK11089	5区 SK1097	e-V	e 9	60	42	13	土質・供・煮、砂岩礫	SD1104が切る
II-12	SK11090	5区 SK1090	e-V	d・e 9	155	78	32	弥生か、土師羽(撰津C)、須恵貯、土質・供・煮・鍋、結晶片岩製砥石、砂岩製印石か、被熱砂岩礫、チャ・片岩礫	土墳墓の可能性あり
II-12	SK11091	5区 SK1091	e-V	d・e 9	146	78	34	須恵、土質・供・皿・杯・煮、須質甕、瓦器・椀	土墳墓の可能性あり
II-12	SK11092	5区 SK1096	e-V	d 9	79	62	16	須恵甕、土質・供・皿(回糸)・煮、須質・甕(東播)、瓦器・椀・皿、壁土、鉄・鉄釘	
II-12	SK11093	5区 SK1102	e-V	d 9・10	105	103	11	黒色A、須恵供・貯・甕、土質・供・煮・土錘、須質捏(東播I他)・甕(東播)、瓦器・椀・皿、鉄釘・鉄滓、片岩礫・チャ礫	
II-12	SK11094	5区 SK1101	e-V	c・d 9	(71)	61	28	土質・供・皿(回糸)・杯・煮・鍋、須質椀か(東播)、瓦器・椀、鉄釘	SD1104が切る
II-12	SK11095	5区 SK1121	e-V	b 9	80	77	45	須恵甕、土質供・土錘、瓦器・椀、瓦質甕(亀山)	
II-12	SK11096	5区 SP1367	e-V	e 8	68	62	12	土質供・煮、須質貯	
II-12	SK11097	5区 SK1072	e-V	e 8	166	108	24	黒椀B、土質・供・皿(回糸)・杯・煮、瓦器・椀・皿、鉄釘	土墳墓の可能性あり
II-12	SK11098	5区 SK1075	e-V	e 8	178	104	20	土質・供・煮、瓦器、鉄	土墳墓の可能性あり
II-12	SK11099	5区 SK1095	e-V	e 8	160	120	22	土質・供・皿(回糸)・杯・煮、瓦器・椀、白磁皿	土墳墓の可能性あり
II-12	SK11100	5区 SK1074	e-V	d・e 8	154	92	31	須恵、土質・供・杯・煮、須質捏(東播)、瓦器・椀・皿、鉄・鉄滓	土墳墓の可能性あり
II-12	SK11101	5区 SK1073	e-V	e 7・8	100	78	23	土質・供・煮、瓦器・椀	
II-12	SK11102	5区 SK1089	e-V	d 8	107	82	20	須恵貯、土質・供・煮・土錘、瓦器・椀・加工円盤、サヌ片	土墳墓の可能性あり
II-12	SK11103	5区 SK1109	e-V	d 7・8	73	70	15	弥生、須恵、土質・供・皿・煮、瓦椀	
II-12	SK11104	5区 SK1078	e-V	d 8	120	108	20	須恵、土質・供・杯・煮・土錘、瓦器・椀	
II-12	SK11105	5区 SK1103	e-V	c・d 8	90	88	29	瓦器	
II-12	SK11106	5区 SK1099	e-V	c 8	(78)	74	17	土質供・杯・煮、瓦器	
II-12	SK11107	5区 SK1100	e-V	c 8	142	105	10	土質・供・皿(回糸)・煮、瓦器	
II-12	SK11108	5区 SK1111	e-V	c 8	75	60	8	土質・供・皿・煮	
II-12	SK11109	5区 SK1114	e-V	b・c 8	108	42	9	—	
II-12	SK11110	5区 SK1081	e-V	f 7	83	80	35	土質	
II-12	SK11111	5区 SK1082	e-V	f 7	(60)	(35)	36	—	SK11112が切る
II-12	SK11112	5区 SK1071	e-V	f 7	90	60	8	土質・供・煮、瓦器・椀	
II-12	SK11113	5区 SK1106	e-V	e 7	127	124	24	黒椀A、須恵供、土質・供・皿(回ヘラ)・煮、瓦器・椀・皿、青白磁輪花皿、鉄釘	土墳墓の可能性あり
II-12	SK11114	5区 SP1403	e-V	d・e 7	69	65	16	土質・供・煮、瓦器	
II-12	SK11115	5区 SK1107	e-V	d 7・8	128	120	15	—	SP14295が切る
II-12	SK11116	5区 SK1110	e-V	c 7	70	65	6	土質・供、瓦器、瓦質、銅鏡	
II-12	SK11117	5区 SK1112	e-V	b 7	82	(37)	21	土質・供、瓦器・椀・皿、銅和鏡	SD1102が切る
II-12	SK11118	5区 SK1113	e-V	d・e 6・7	112	82	16	土師羽(撰津C)、須恵、土質供・皿(回糸)・煮・鍋・土錘、瓦器・椀、白磁碗、砂岩礫・チャ礫	
II-12	SK11119	5区 SK1123	e-V	d 5・6	116	73	58	—	SP14352が切る、土墳墓の可能性あり
II-12	SK11120	5区 SK1124	e-V	d 5・6	126	73	72	—	SP14321が切る、土墳墓の可能性あり
II-12	SK11121	5区 SP1452	e-V	c 5	60	54	13	土質供	
II-12	SK11122	5区 SP1470	e-V	b 6	60	58	16	黒色A、土質供・煮	
II-12	SK11123	5区 SK1115	e-V	b 6	(99)	101	24	須恵貯、土質・供・皿(回糸・回ヘラ)・煮・椀・土錘、須質貯、瓦器・椀・皿	SK11122が切る
II-12	SK11124	5区 SK1116	e-V	b 7	82	(68)	6	土質・杯・土錘、瓦器	
II-12	SK11125	5区 SK1117	e-V	a・b 6	110	87	21	須恵供・甕、土質・供(回糸他)・皿・煮・土錘、須質甕・捏(ともに東播)・甕、瓦器・椀・皿、瓦質甕(亀山か)、鉄滓	SP14341が切る
II-12	SK11126	5区 SP1481	e-V	a・b 6・7	60	54	10	土質、須質捏(東播)	SP14345が切る
II-12	SK11127	5区 SK1119	e-V	a 7	96	80	6	土質供	
II-12	SK11128	5区 SK1118	e-V	a 6	117	95	9	須恵貯、土質・供・煮	
II-12	SK11129	5区 SK1120	e-V	a 6	115	(56)	13	土質・供・鍋、瓦器・椀	西側溝が切る
II-12	-	5区 SK1018	e-I	-	-	-	11	—	平面図に記載なし
II-13	SK11130	6区 SK1292	d-V	t 6	142	140	31	土質鍋、瓦器椀・皿、白磁皿、板状鉄製品	SP14373・SP14374が切る
II-13	SK11131	6区 SK1296	d-V	t 5	92	85	18	須恵杯、土質供・煮・土錘	

調査区	遺構番号	旧調査区 遺構番号	グリッド		規模 (cm)			備 考	備 考
			中	小	長軸	短軸	深		
II-13	SK11132	6区SK1294	$\delta - V$	t 6	140	120	46	須恵貯、土質・供・煮・土鍾、瓦器・椀・皿、瓦質、須質平瓦、白磁皿・椀 (IV・IX)、鉄滓	
II-13	SK11133	6区SK1293	$\delta - V$	t 6	136	108	35	土質・供・煮・鍋、須質、瓦器・椀・皿、鉄滓	SK11130・11132・SP14374 が切 る
II-13	SK11134	6区SK1295	$\delta - V$	t 6	72	(30)	14	土質供 (回糸)・煮・鍋、瓦椀	SK11132 が切 る
II-13	SK11135	6区SK1288	$\varepsilon - V$	c 5	73	60	20	土質・供・杯・煮、瓦器	
II-13	SK11136	6区SK1289	$\varepsilon - V$	b 5・6	159	78	31	土質供・煮、瓦器、スラグ・鉄滓	
II-13	SK11137	6区SK1290	$\varepsilon - V$	a 5・6	150	68	21	土質・供・煮・鍋 (紀伊)、瓦器・椀・皿、白磁皿	SP14407・SP14408 が切 る
II-13	SK11138	6区SK1291	$\varepsilon - V$	a 5	140	64	15	—	SP14409・14418・14419 が切 る
II-13	SK11139	6区SK1298	$\delta - V$	t 5	(110)	99	18	須恵壺、土質杯 (回糸)・煮、瓦器・椀・皿、鉄釘・鏝か	SK11140 が切 る
II-13	SK11140	6区SK1297	$\delta - V$	t 5	98	92	39	須恵、土質供・皿・鍋、須質甕 (東播)、瓦椀・皿	
II-13	SK11141	6区SK1299	$\delta - V$	t 5	104	102	40	土質供・煮・鍋、須質捏か (東播)・貯、瓦器・椀・皿、白磁碗、結晶片岩礫	
II-13	SK11142	6区SK1301	$\delta - V$	s 5	84	82	55	土質供・煮・羽、瓦器・椀、白磁碗、スラグ・鉄滓	
II-13	SK11143	6区SK1287	$\varepsilon - V$	c 4	74	73	25	—	
II-13	SK11144	6区SK1286	$\varepsilon - V$	b 4	180	70	49	土質供、瓦器・椀	SP14470 が切 る、土墳墓の可 能性あり
II-13	SK11145	6区SK1285	$\varepsilon - V$	b 4・5	155	62	48	土質、瓦器	土墳墓の可能性あり
II-13	SK11146	6区SK1281	$\delta - V$	t 4	68	64	13	土質鍋 (紀伊)、須質捏 (東播)、瓦椀	SA1087EP6 が切 る
II-13	SK11147	6区SK1280	$\delta - V$	t 4	98	86	18	土質・煮・鍋、須質捏、瓦器・椀・皿	
II-13	SK11148	6区SK1276	$\delta - V$	t 4	88	83	25	土質供・杯・煮、瓦器・椀	
II-13	SK11149	6区SK1277	$\delta - V$	s・t 4	83	(66)	30	土質・鍋、瓦器	SK11148 が切 る
II-13	SK11150	6区SK1278	$\delta - V$	t 4	158	(106)	24	土質・供・煮、須質捏 (東播)、瓦椀、砂岩製叩石	SA1086EP6・SK11148・11149 が 切 る、土墳墓の可能性あり
II-13	SK11151	6区SK1275	$\delta - V$	s・t 3・4	196	90	35	土質供・煮・土鍾、瓦器・椀	SK11149・SP14544 が切 る、土 墳墓の可能性あり
II-13	SK11152	6区SK1279	$\delta - V$	t 4	78	64	18	土師鍋、土質杯	
II-13	SK11153	6区SK1267	$\varepsilon - V$	c 3	90	40	8	土質供、瓦器	
II-13	SK11154	6区SK1268	$\varepsilon - V$	b 3	86	76	30	須恵杯・壺、土質・供・煮・鍋、須質甕 (東播)、瓦器・椀	
II-13	SK11155	6区SK1269	$\varepsilon - V$	b 3	69	64	20	黒椀B、土質・供・煮、瓦器・椀	
II-13	SK11156	6区SK1303	$\varepsilon - V$	b 2・3	112	92	10	土質・供・煮、瓦器	
II-13	SK11157	6区SK1270	$\varepsilon - V$	a・b 3	136	60	19	瓦器	SA1084EP5 が切 る
II-13	SK11158	6区SK1271	$\varepsilon - V$	a 3	72	66	17	—	
II-13	SK11159	6区SK1259	$\varepsilon - V$	a 2・3	98	50	11	土質	
II-13	SK11160	6区SK1260	$\varepsilon - V$	a 2・3	68	(46)	26	—	SK11159 が切 る
II-13	SK11161	6区SK1274	$\varepsilon - V$	a 3	90	62	22	—	
II-13	SK11162	6区SK1250	$\delta - V$	s 2・3	99	82	25	土質・供・煮、須質供、瓦器・椀、瓦質羽脚部	
II-13	SK11163	6区SK1302	$\delta - V$	s 2・3	130	91	29	土質供・煮、瓦器・椀	
II-13	SK11164	6区SK1262	$\varepsilon - V$	c 2	144	94	15	須恵供、土質	
II-13	SK11165	6区SK1261	$\varepsilon - V$	b・c 2	144	90	12	—	SK11164・SP14638 が切 る
II-13	SK11166	6区SK1252	$\delta \cdot \varepsilon - V$	t・a 2	178	112	30	須恵供、土質・供 (回糸)・皿・杯 (ともに回糸)・煮・鍋・土鍾、須質捏・甕 (ともに東播)、瓦器・椀、鉄釘	SP14669 が切 る、土墳墓の可 能性あり
II-13	SK11167	6区SK1253	$\delta \cdot \varepsilon - V$	t・a 2	120	87	22	土質供・煮、瓦器・椀・皿	土墳墓の可能性あり
II-13	SK11168	6区SK1251	$\delta - V$	t 2	76	53	7	土質供・煮、瓦椀	SP15450 が切 る
II-13	SK11169	6区SK1249	$\delta - V$	s 2	112	98	21	土質供・皿 (回糸)・杯・煮、瓦器・椀	
II-13	SK11170	6区SK1245	$\delta - V$	s 2	92	77	23	土質供・皿 (回糸)・煮、須質捏 (東播)、瓦椀、鉄釘	
II-13	SK11171	6区SK1246	$\delta - V$	s 2	115	82	26	黒色A、土質・供・杯 (回糸)・煮、瓦器・椀	SK11170 が切 る
II-13	SK11172	6区SK1247	$\delta - V$	s 2	60	(28)	21	土質供・杯・煮、瓦器・椀	SK11171 が切 る
II-13	SK11173	6区SK1244	$\delta - V$	s 2	108	83	28	土質供・煮、瓦器・椀・皿	土墳墓の可能性あり
II-13	SK11174	6区SK1243	$\delta - V$	r 2	94	90	19	弥生、土質供・煮、瓦器	
II-13	SK11175	6区SK1228	$\delta \cdot \varepsilon - V$	t 1	66	47	12	弥生か、須恵貯、土質供・煮、瓦器	SP14683 が切 る
II-13	SK11176	6区SK1226	$\delta \cdot \varepsilon - V$	t・a 1	134	110	21	須恵貯、土質・供・皿・杯・煮、瓦器・椀	SA1090EP4 が切 る
II-13	SK11177	6区SK1227	$\delta \cdot \varepsilon - V$	t・a 1	114	(85)	20	黒椀A、須恵貯・甕、土質・供 (回糸)・皿・煮・土鍾、瓦器、白磁碗	SK11175・11176 が切 る
II-13	SK11178	6区SK1235	$\delta - V$	t 1	144	106	11	土師羽 (撰津C)、黒色B、須恵貯、土質・供・煮・鍋、瓦器、青磁龍碗、砂岩製叩石	土墳墓の可能性あり
II-13	SK11179	6区SK1230	$\delta - V$	t 1	138	60	15	土質・供、瓦器・椀	
II-13	SK11180	6区SK1231	$\delta - V$	t 1	123	58	11	土質供・煮、瓦器・椀	SK11179 が切 る

調査区	遺構番号	旧調査区 遺構番号	グリッド		規模 (cm)			備 考	備 考
			中	小	長軸	短軸	深		
II-13	SK11181	6区SK1232	$\delta - V$	t 1	127	(44)	16	須恵供、土質供、須恵貯、瓦器	SK11180・11182が切る
II-13	SK11182	6区SK1233	$\delta - V$	t 1	140	96	22	土質・供・煮、瓦器・椀	SP14689が切る、土墳墓の可能性あり
II-13	SK11183	6区SK1229	$\delta - V$	t 1	130	(86)	14	土質供・煮、瓦器	SK11176・11177・11182が切る
II-13	SK11184	6区SK1237	$\delta - V$	t 1	194	102	25	須恵供・貯、土質・供・煮・鍋(紀伊)、須恵捏か(東播)、瓦器・椀	
II-13	SK11185	6区SK1234	$\delta - V$	t 1	(56)	(54)	11	須恵貯、土質・供・煮	SK11178・11182が切る
II-13	SK11186	6区SK1236	$\delta - V$	t 1	126	82	11	弥生、土質・供・煮、瓦器・椀、鉄滓	
II-13	SK11187	6区SK1238	$\delta - IV$ ・V	s ^t 20・1	72	68	23	土質・供・皿(回糸)	
II-13	SK11188	6区SK1239	$\delta - V$	s 1	100	94	15	土質・杯(回糸)、瓦器・椀	
II-13	SK11189	6区SK1257	$\delta - V$	s 1	140	87	50	黒色A、土質・供・皿(ともに回糸)・煮・鍋、瓦器、鉄・釘	柱痕あり
II-13	SK11190	6区SK1241	$\delta - V$	s 1	(94)	64	14	土質・供(回糸)・煮、瓦皿	SK11189が切る
II-13	SK11191	6区SK1258	$\delta - V$	r・s 1	146	(108)	35	黒色B、土質供・皿(回ヘラ)・杯・煮・鍋	SK11189が切る、土墳墓の可能性あり
II-13	SK11192	6区SK1242	-	-	-	-	-	土質、瓦器、鉄釘	平・断面図に記載なし
II-13	SK11193	6区SK1220	$\epsilon - IV$	b 20	122	64	24	土質供、瓦椀	
II-13	SK11194	6区SK1219	$\epsilon - IV$	a 20	111	74	20	土質供・煮	
II-13	SK11195	6区SK1217	$\epsilon - IV$	a 19	(88)	84	40	土質供・皿・煮・鍋、瓦質瓦か	SA1089EP8・SP14734が切る
II-13	SK11196	6区SK1218	$\epsilon - IV$	a 19・20	68	56	36	土質、瓦器	SK11195が切る
II-13	SK11197	6区SK1215	$\epsilon - IV$	a 20	(80)	72	26	土質供・杯・煮、瓦器	SP14734・14735が切る
II-13	SK11198	6区SK1213	$\epsilon - IV$	a 20	132	80	24	土師羽(摂津C)、須恵、土質・供・皿(指)・杯(回糸)・煮、瓦器・椀・皿	SK11197が切る、土墳墓の可能性あり
II-13	SK11199	6区SK1214	$\epsilon - IV$	a 20	(30)	(24)	14	—	SK11197・11198が切る
II-13	SK11200	6区SK1224	$\delta - IV$	t 20	173	95	34	黒椀B、土質供(回糸)・皿・煮・鍋、須恵・甕(東播)、瓦器・椀・皿、瓦質鍋(山城・受口)、常滑甕、鉄釘	土墳墓の可能性あり
II-13	SK11201	6区SK1225	$\delta - IV$	t 20	188	74	30	土質・皿、瓦椀	SK11200が切る、土墳墓の可能性あり
II-13	SK11202	6区SK1209	$\delta - IV$	t 20	101	(80)	10	土質供・煮、瓦器	SA1091EP3・SK11203が切る
II-13	SK11203	6区SK1210	$\delta - IV$	t 20	72	56	11	—	
II-13	SK11204	6区SX1004	$\delta - IV$	s ^t 19・20	172	78	42	—	SP14806・14807が切る
II-13	SK11205	6区SK1162	$\epsilon - IV$	a 18	(110)	(60)	16	須恵貯、土質供・煮	北側溝・SD1116が切る
II-13	SK11206	6区SK1160	$\epsilon - IV$	a 18	(110)	(62)	18	土質煮	北側溝が切る
II-13	SK11207	6区SK1161	$\epsilon - IV$	a 18	120	(78)	14	土質	北側溝・SK11205・11206が切る
II-13	SK11208	6区SK1166	$\epsilon - IV$	a 18	163	89	46	弥生甕か、土質・供・煮・鍋、須恵貯、瓦器・椀、常滑甕、結晶片岩礫	土墳墓の可能性あり
II-13	SK11209	6区SK1163	$\epsilon - IV$	a 18	130	69	28	土質供・煮、瓦器、鉄	SK11208が切る、土墳墓の可能性あり
II-13	SK11210	6区SK1164	$\epsilon - IV$	a 18	118	109	14	土質・供・煮	SK11209が切る
II-13	SK11211	6区SK1165	$\epsilon - IV$	a 18	72	48	13	土質供・皿・煮・鍋、須恵貯、瓦器・皿、青磁碗、鉄滓	SK11208 ~ 11210が切る
II-13	SK11212	6区SK1167	$\delta - IV$	t 18	162	102	29	土質供・煮、瓦器・椀	
II-13	SK11213	6区SK1196	$\delta - IV$	t 18	137	106	26	土質・供・煮、瓦器・椀、白磁碗	SK11212が切る
II-13	SK11214	6区SK1195	$\delta - IV$	t 18・19	138	111	23	土質供・皿・杯(ともに回糸)・煮、瓦器・椀、常滑甕、青磁碗	SK11213が切る
II-13	SK11215	6区SK1159	$\delta - IV$	t 18	147	100	15	土質供・皿・煮、須恵捏(東播)、瓦器・椀、鉄釘	
II-13	SK11216	6区SK1197	$\delta - IV$	t 18・19	64	48	18	土質・供・鍋、瓦椀	
II-13	SK11217	6区SK1263	$\delta - IV$	s 19	112	88	55	黒椀B、土質・供・煮、須恵捏(東播)、瓦器・椀、土質瓦	
II-13	SK11218	6区SK1198	$\delta - IV$	t 18	74	60	20	土質供・皿、須恵貯、瓦器	
II-13	SK11219	6区SK1201	$\delta - IV$	s 18	110	83	13	須恵供、土質・供・皿(回糸他)・煮、須恵捏(東播)、瓦器、青磁碗	
II-13	SK11220	6区SK1200	$\delta - IV$	s 18	(66)	54	17	土質供・煮、青磁碗(蓮弁)	SK11219が切る
II-13	SK11221	6区SK1199	$\delta - IV$	s・t 18	79	64	19	土質・供・煮、瓦器	SK11220が切る
II-13	SK11222	6区SK1202	$\delta - IV$	s 18	58	(18)	11	—	SK11219が切る
II-13	SK11223	6区SK1203	$\delta - IV$	s 18	70	42	14	土質・供・煮、瓦器・椀	
II-13	SK11224	6区SK1204	$\delta - IV$	s 18	106	77	17	須恵甕、土質・供・煮、瓦器・椀	SK11223が切る
II-13	SK11225	6区SK1205	$\delta - IV$	s 18	(104)	70	10	土質供・皿・杯(回糸他)・煮、瓦器・椀、常滑甕、壁土か	SK11224が切る
II-13	SK11226	6区SK1206	$\delta - IV$	s 18	62	(58)	11	須恵貯	SK11225が切る
II-13	SK11227	6区SK1207	$\delta - IV$	s 18	48	(18)	9	土質皿、瓦器	SK11225が切る

調査区	遺構番号	旧調査区 遺構番号	グリッド		規模 (cm)			備 考	備 考
			中	小	長軸	短軸	深		
II-13	SK11228	6区SK1130	δ-IV	r 18	160	90	43	黒碗B、須恵・貯、土質供・皿(回糸他)・杯・煮・鍋(紀伊)、須質、瓦椀、瓦質羽(山城)、青磁碗(蓮弁)、鉄・釘	SA1095EP2が切る、土墳墓の可能性あり
II-13	SK11229	6区SK1120	δ-IV	q 18	74	62	12	土質・供・煮、瓦椀	
II-13	SK11230	6区SK1190	δ-IV	q 18	89	68	18	土質供・煮・土鍾、瓦器・椀、鉄	
II-13	SK11231	6区SK1191	δ-IV	q 18	96	78	32	土質供・煮・鍋(紀伊)・土鍾、瓦器・椀・皿、瓦質羽(山城)、青磁碗	SA1096EP2・SK11230・SP14928が切る
II-13	SK11232	6区SK1121	δ-IV	q 18	54	34	10	土質・皿(回糸)・煮、瓦器・椀	
II-13	SK11233	6区SK1189	δ-IV	p 18	152	78	25	土質・供・煮・鍋・土鍾、須質甕(東播)・貯、瓦器・椀、白磁碗	SP14946が切る
II-13	SK11234	6区SK1180	δ-IV	p 17	150	104	21	黒碗A、土質・供・杯(回糸)・煮・鍋、瓦器・椀・皿、白磁碗	
II-13	SK11235	6区SK1179	δ-IV	p 18	72	70	20	土質・供・皿・煮・鍋	
II-13	SK11236	6区SK1178	δ-IV	p 18	116	56	23	土質・供・煮・土鍾、瓦椀	
II-13	SK11237	6区SK1158	δ・ε -IV	t・a 17・18	90	70	29	須恵貯、土質・供・皿(回糸)・煮、須質甕(東播)、瓦器・椀、鉄製鏝	
II-13	SK11238	6区SK1157	δ-IV	t 17	136	80	42	土質供・煮・鍋、瓦椀、鉄滓	
II-13	SK11239	6区SK1154	δ-IV	t 17	142	87	49	土質供・皿(回糸)・煮・鍋、須質貯、瓦器、青磁碗	SK11238・11242・SP14959が切る
II-13	SK11240	6区SK1264	δ-IV	t 17	(58)	(48)	38	土質・供・煮、瓦器・椀	SK11238・11239が切る
II-13	SK11241	6区SK1156	δ-IV	t 17・18	98	66	33	—	
II-13	SK11242	6区SK1155	δ-IV	t 17	74	(46)	29	—	SK11241・SP14960が切る
II-13	SK11243	6区SK1151	δ-IV	t 17	116	94	19	—	SP14968が切る
II-13	SK11244	6区SK1152	δ-IV	t 17	74	53	32	土質・供・煮・鍋、瓦皿、瓦質煮、チャ磔	
II-13	SK11245	6区SK1153	δ-IV	t 17	142	87	28	土質・供・皿・杯(回糸)・煮・鍋、須質捏(東播)・貯、瓦器・椀、常滑甕、鉄釘か鏝	土墳墓の可能性あり
II-13	SK11246	6区SK1266	δ-IV	t 16・17	136	(50)	23	須恵、土質供・皿(回糸)、瓦器・椀、鉄釘か・楔	SK11245が切る
II-13	SK11247	6区SK1265	δ-IV	t 16・17	160	(46)	19	土質・供・皿(回糸)・煮・鍋、瓦器・皿、鉄	北側溝・SK11208・11244・11245・SP14962・14963が切る
II-13	SK11248	6区SK1150	δ-IV	s・t 17	(138)	90	38	黒碗B、須恵、土質・供・皿(回糸)・杯・煮、須質・捏(東播)、瓦椀、瓦質羽脚部、鉄・刀子か	SP14967が切る、土墳墓の可能性あり
II-13	SK11249	6区SK1193	δ-IV	s 17	100	(88)	22	土質・供・皿(回糸)・煮・鍋、須質、瓦器・椀、スラグ	SK11248・SP15447が切る
II-13	SK11250	6区SK1194	δ-IV	s 17	94	(70)	20	須恵貯、土質・供・煮、鉄滓	SK11249が切る
II-13	SK11251	6区SK1149	δ-IV	s 17	154	80	24	土質・供・皿(回糸)・杯・煮・鍋・土鍾、須質捏(東播)、瓦器・椀	土墳墓の可能性あり
II-13	SK11252	6区SK1148	δ-IV	s・t 17	124	61	25	土質供・杯、須質甕(東播)、瓦器・椀	土墳墓の可能性あり
II-13	SK11253	6区SK1147	δ-IV	s 16・17	80	55	17	土質・供・皿、瓦椀、砂岩磔	
II-13	SK11254	6区SK1146	δ-IV	s 17	125	64	26	土質供・皿(回糸)・煮・鍋(紀伊)、須質・捏(東播)、瓦器、青磁碗、凝灰岩砥石	SP14979が切る、土墳墓の可能性あり
II-13	SK11255	6区SK1141	δ-IV	s・r 17	88	74	21	土師羽(摂津C)、土質供・煮、須質貯、瓦器・椀・皿、鉄釘	
II-13	SK11256	6区SK1142	δ-IV	s 17	134	66	31	須恵貯、土質・供・鍋・土鍾、瓦器・椀、白磁碗	SK11255が切る、土墳墓の可能性あり
II-13	SK11257	6区SK1143	δ-IV	s 17・18	68	28	26	黒碗B、土質・供・煮、須質、瓦椀	
II-13	SK11258	6区SK1144	δ-IV	s 17・18	160	94	30	土質・供・皿・煮・鍋(紀伊)、須質捏(東播)、瓦器・皿、青磁碗(蓮弁)、白磁碗(IV)	SP14891が切る
II-13	SK11259	6区SK1145	δ-IV	s 17	141	67	26	土質杯・煮・鍋、瓦器・椀	土墳墓の可能性あり
II-13	SK11260	6区SK1139	δ-IV	s 17	111	74	29	土質供・皿・杯(ともに回糸)・煮・鍋、須質、瓦器・椀・皿	土墳墓の可能性あり
II-13	SK11261	6区SK1140	δ-IV	s 17	(56)	60	30	土質・供・皿(回糸)・杯か皿・煮・鍋、瓦器・椀、粘板岩製砥石	SK11260が切る
II-13	SK11262	6区SK1138	δ-IV	s・r 17	86	61	25	土質供・煮、瓦器・椀、鉄・釘・鉄鏝	
II-13	SK11263	6区SK1133	δ-IV	r 17・18	120	82	36	黒碗A、土質・供・皿・杯(ともに回糸)・煮、須質貯、瓦器・椀、鉄釘・楔・鉄滓	
II-13	SK11264	6区SK1134	δ-IV	r 17・18	95	65	31	土質供、煮、瓦器	SK11263が切る
II-13	SK11265	6区SK1132	δ-IV	r 17	98	62	21	土質・供・杯(回糸)・煮、須質捏(東播)、瓦器・椀(楠葉I)・皿	SP14993が切る
II-13	SK11266	6区SK1137	δ-IV	r 17	108	79	17	土質供	SP14986が切る
II-13	SK11267	6区SK1136	δ-IV	r 17	76	72	25	土質供・杯(回糸)・煮・鍋、須質、瓦器、鉄・スラグ	
II-13	SK11268	6区SK1135	δ-IV	r 17	(68)	54	10	土質・供・煮、瓦椀	SK11267が切る
II-13	SK11269	6区SK1192	δ-IV	r 17	80	78	24	弥生甕、土質・煮	
II-13	SK11270	6区SK1129	δ-IV	q・r 17	103	71	39	土質・供・煮・鍋、須質、瓦椀、常滑甕、青磁皿	
II-13	SK11271	6区SK1128	δ-IV	r 17	(90)	82	32	土質供・煮、瓦器・椀	SK11270が切る
II-13	SK11272	6区SK1127	δ-IV	q 17	82	76	14	土質供、瓦椀	
II-13	SK11273	6区SK1109	δ-IV	q 17	108	72	16	瓦器	

調査区	遺構番号	旧調査区 遺構番号	グリッド		規模 (cm)			備 考	備 考
			中	小	長軸	短軸	深		
II-13	SK11274	6区SK1111	δ-IV	q 16・17	84	79	14	弥生甕か、土質・供・煮、瓦椀、青磁碗	
II-13	SK11275	6区SK1110	δ-IV	q 17	(67)	63	14	土質供・煮、瓦椀	SK11274 が切る
II-13	SK11276	6区SK1113	δ-IV	q 17	88	70	20	土質・供・皿・杯、瓦器・椀、白磁碗 (IV)	
II-13	SK11277	6区SK1114	δ-IV	q 17	66	60	20	土質供、瓦器	SK11276 が切る
II-13	SK11278	6区SK1112	δ-IV	q 17	(110)	(29)	16	土質・供	SK11276・11277・SP15015 が切る
II-13	SK11279	6区SK1126	δ-IV	q 17	74	52	23	土質・供・杯か皿・煮、瓦器	
II-13	SK11280	6区SK1124	δ-IV	q 17・18	158	94	16	黒椀 A、土質・供・皿・煮、瓦器・椀・皿	
II-13	SK11281	6区SK1123	δ-IV	q 18	107	(58)	16	須恵貯、土質・供・煮、瓦器・椀、瓦質羽脚部	SK11280 が切る
II-13	SK11282	6区SK1122	δ-IV	q 18	68	(26)	27	土質・供、瓦器	SK11281 が切る
II-13	SK11283	6区SK1184	δ-IV	q 17・18	90	80	31	土質・供・煮・鍋、須恵貯、瓦器・椀、鉄滓、壁土	SP14937 が切る
II-13	SK11284	6区SK1125	δ-IV	q 17	95	72	18	土質・供・杯、瓦器	SP15018 が切る
II-13	SK11285	6区SK1116	δ-IV	p・q 17	174	116	13	黒椀 A、須恵貯・高杯脚部、土質・供・杯・煮、瓦器・椀、青磁碗、鉄滓	
II-13	SK11286	6区SK1182	δ-IV	p・q 17	96	(60)	26	須恵貯、土質供・杯・煮、瓦器・椀・皿、青磁碗、鉄滓	SK11284・11285 が切る
II-13	SK11287	6区SK1183	δ-IV	p・q 17・18	102	100	30	土質供・皿・煮、須恵捏 (東播)、瓦器・椀	SK11283・11284・11286・ SP14937 が切る
II-13	SK11288	6区SK1185	δ-IV	q 18	(62)	64	24	黒椀 A、土質供・皿・煮	SK11283・SP14934 が切る
II-13	SK11289	6区SK1117	δ-IV	p 17	64	52	18	須恵甕、土質・供・煮、瓦器・椀	
II-13	SK11290	6区SK1118	δ-IV	p 17	110	108	16	黒椀 B、土質・供・煮・鍋・椀 (吉備か)、瓦器、鉄釘・鉄鏝	SK11289 が切る
II-13	SK11291	6区SK1119	δ-IV	p 17・18	(110)	100	24	土質・供・杯・煮、須恵捏 (東播)、瓦器・椀・皿、常滑甕	SK11290・SP14940 が切る、土 壙墓の可能性あり
II-13	SK11292	6区SK1181	δ-IV	p 17	108	(82)	31	土質・供・皿 (回糸)・煮、須恵捏 (東播)、瓦器・椀・皿、鉄釘	北側溝が切る、土壙墓の可能性 あり
II-13	SK11293	6区SK1177	δ-IV	o・p 17	123	98	26	黒椀 B、土質・供・皿・煮、須恵捏 (東播)、瓦椀	SP15028 が切る
II-13	SK11294	6区SK1176	δ-IV	o・p 17	152	(108)	29	土質・供・皿・杯・煮・鍋、須恵捏 (東播)、瓦器・椀	SK11293・SP15030 が切る
II-13	SK11295	6区SK1175	δ-IV	o 17	100	72	35	黒椀 A、土質・供・杯・煮・土錘、瓦器・椀・皿	土壙墓の可能性あり
II-13	SK11296	6区SK1087	δ-IV	s 16	98	(52)	50	黒椀 B か、須恵貯、土質供 (回糸)・煮・羽・鍋、須恵捏、瓦椀、瓦質平瓦	北側溝が切る、土壙墓の可能 性あり
II-13	SK11297	6区SK1254	δ-IV	t 16	88	84	16	土質皿・杯 (ともに回糸)・鍋、須恵捏 (東播)、瓦器・椀	北側溝が切る
II-13	SK11298	6区SK1088	δ-IV	s・t 16	108	94	42	黒椀 B、土質・皿・煮・鍋、須恵捏 (東播)、瓦器・椀・皿	SP15043 が切る、土壙墓の可能 性あり
II-13	SK11299	6区SK1089	δ-IV	s 16	86	70	9	土質・供・皿・煮、瓦器・椀	
II-13	SK11300	6区SK1256	δ-IV	s 16	112	76	17	黒椀 A、須恵貯、土質供・煮・鍋・土錘、瓦器・椀・皿、壁土	SK11299 が切る
II-13	SK11301	6区SK1255	δ-IV	s・t 16	98	82	13	土質鍋、瓦器・椀	SK11300 が切る
II-13	SK11302	6区SK1090	δ-IV	s 16	106	104	51	須恵貯、土質供・煮・土錘、須恵捏 (東播)、瓦器・椀・皿、白磁碗 (VI-1b)、鉄滓、黒基石か	SP15052 が切る、土壙墓の可能 性あり
II-13	SK11303	6区SK1099	δ-IV	s 16	96	80	32	土質・供・煮、瓦器・椀	
II-13	SK11304	6区SK1100	δ-IV	s 16	92	(84)	31	土質皿・煮・鍋、須恵捏、瓦器・椀	SK11303 が切る
II-13	SK11305	6区SK1101	δ-IV	s 16	88	(30)	19	土質・供、須恵、瓦椀	SK11303・SK11304 が切る
II-13	SK11306	6区SK1102	δ-IV	s 16	(131)	(130)	15	土質供・煮・鍋、瓦器・椀・皿、壁土	SK11304・11305 が切る
II-13	SK11307	6区SK1097	δ-IV	s 16	133	93	25	土師羽 (撰津 C)、土質・供・煮・鍋、瓦器・椀、中世陶甕	SP15056 が切る、土壙墓の可能 性あり
II-13	SK11308	6区SK1094	δ-IV	s 16	124	70	10	土質供・煮、瓦椀	
II-13	SK11309	6区SK1096	δ-IV	s 16	(86)	82	17	土質、瓦器	SK11307・11308 が切る
II-13	SK11310	6区SK1098	δ-IV	s 16	60	(30)	26	土質供、瓦器・椀	SK11307 が切る
II-13	SK11311	6区SK1103	δ-IV	r 16	76	74	22	土質・供・煮・鍋、瓦器	
II-13	SK11312	6区SK1104	δ-IV	r 16	96	62	26	土質・供・皿・煮、須恵捏 (東播)、瓦器・椀	
II-13	SK11313	6区SK1105	δ-IV	r 16	191	61	33	土質供・皿 (回糸)・杯・煮、須恵捏・甕 (ともに東播)、瓦器・椀・皿、鉄	土壙墓の可能性あり
II-13	SK11314	6区SK1106	δ-IV	r 16	82	76	26	土質・供・煮、瓦器・椀	
II-13	SK11315	6区SK1108	δ-IV	r 16	84	38	22	土質	
II-13	SK11316	6区SK1107	δ-IV	r 16	148	84	19	弥生甕、土質供	SK11314・11315 が切る
II-13	SK11317	6区SK1070	δ-IV	q・r 16	100	70	40	土質・供・煮、瓦器・椀・皿	SK11318 が切る
II-13	SK11318	6区SK1071	δ-IV	q 16	106	72	43	土質・供・煮・鍋、瓦器・椀	
II-13	SK11319	6区SK1069	δ-IV	q 16・17	165	108	36	土師羽 (撰津 C)、須恵杯、土質・供・皿・煮・鍋、須恵・瓦、瓦器・椀、瓦質煮・脚部、白磁碗、鉄・釘・刀子か・鉄滓	土壙墓の可能性あり
II-13	SK11320	6区SK1068	δ-IV	q 16	156	88	23	土質供・煮、須恵貯、瓦器・椀・皿	土壙墓の可能性あり
II-13	SK11321	6区SK1067	δ-IV	q 16	154	85	25	土質・供・皿 (回糸)・煮、須恵捏、瓦皿、鉄	土壙墓の可能性あり

調査区	遺構番号	旧調査区 遺構番号	グリッド		規模 (cm)			備 考	備 考
			中	小	長軸	短軸	深		
II-13	SK11322	6区SK1186	δ-IV	q 17	92	85	21	黒色A、土質供・煮・鍋、瓦器・椀	
II-13	SK11323	6区SK1187	δ-IV	q 16	87	(40)	21	土質供・煮・土鍾、瓦器・椀	トレンチ・SP15084が切る
II-13	SK11324	6区SK1188	δ-IV	q 16	(62)	(48)	20	土質・供・煮、瓦椀	トレンチ・SK11323が切る
II-13	SK11325	6区SK1064	δ-IV	q 16	128	76	26	土質供・煮・鍋、須質椀（東播）、瓦器・椀・皿、白磁碗	SP15087が切る、土墳墓の可能性あり
II-13	SK11326	6区SK1063	δ-IV	q 16	107	74	27	土質供・皿・煮、須質貯	SK11325が切る
II-13	SK11327	6区SK1062	δ-IV	p' q 16	204	84	25	土質・供・煮・土鍾、須質貯、瓦器、スラグ	SK11326が切る、土墳墓の可能性あり
II-13	SK11328	6区SK1065	δ-IV	q 15・16	144	70	26	弥生、土質・供・皿（指）・煮、瓦器、鉄滓	SK11325が切る、土墳墓の可能性あり
II-13	SK11329	6区SK1061	δ-IV	p' q 16	118	74	24	土質・供・煮、須質捏・甕（東播）、瓦器・椀	SK11327が切る、土墳墓の可能性あり
II-13	SK11330	6区SK1060	δ-IV	p 16	114	65	16	土質・供・煮、須質捏（東播）、瓦器・椀	土墳墓の可能性あり
II-13	SK11331	6区SK1059	δ-IV	p 16	(100)	90	19	土質・供・煮、瓦器・椀	SK11330・SP15090が切る
II-13	SK11332	6区SK1058	δ-IV	p 16	96	67	36	土質・皿（回糸）、瓦器椀・皿、鉄滓	
II-13	SK11333	6区SK1056	δ-IV	o・p 16	106	94	27	黒椀B、土質・供・煮・鍋（紀伊）、瓦器・椀、鉄釘	
II-13	SK11334	6区SK1055	δ-IV	o 15・16	74	61	20	土質・供・杯・煮	
II-13	SK11335	6区SK1173	δ-IV	o 16	106	81	20	土質供・皿・煮・鍋、瓦皿、鉄滓	
II-13	SK11336	6区SK1174	δ-IV	o 16	84	73	19	土質・供・煮、瓦器・椀	SK11335が切る
II-13	SK11337	6区SK1172	δ-IV	n 16	72	62	16	土質供・煮・椀、瓦器・椀	
II-13	SK11338	6区SK1086	δ-IV	s 15	120	58	39	土質・供、瓦器・椀、鉄滓、結晶片岩製叩石	北側溝・SP15126が切る、土墳墓の可能性あり
II-13	SK11339	6区SK1168	δ-IV	s 15	(90)	48	27	土質供	北側溝・SK11338・SP15125が切る、土墳墓の可能性あり
II-13	SK11400	6区SK1091	δ-IV	s 15	75	65	27	土質供（回糸）・鍋	
II-13	SK11401	6区SK1093	δ-IV	r' s 15・16	118	92	19	土質供・皿（ともに回糸）・杯・煮・鍋、須質捏（東播）、瓦椀	土墳墓の可能性あり
II-13	SK11402	6区SK1092	δ-IV	r' s 15	90	68	19	須恵供、土質・供・皿（回糸）、須質甕、瓦器	SK11401が切る
II-13	SK11403	6区SP1341	δ-IV	s 15	76	46	19	土質供・煮・羽・鍋、瓦器・椀、壁土他	
II-13	SK11404	6区SK1084	δ-IV	s 14・15	118	84	47	黒椀B、土質供・杯（回糸）・煮、須質・貯、瓦椀、壁土	土墳墓の可能性あり
II-13	SK11405	6区SK1083	δ-IV	r' s 14・15	108	94	33	土質供・皿（柱状高台）・煮・羽か・鍋、須質捏（東播）、瓦器・椀	土墳墓の可能性あり
II-13	SK11406	6区SK1080	δ-IV	r 15	110	76	38	土質供（回糸他）・杯・鍋、瓦器椀・皿、須質瓦、鉄、白基石か	
II-13	SK11407	6区SK1078	δ-IV	r 15	134	86	40	土質・供・皿（回糸）・煮、須質捏、瓦椀、白磁碗、鉄滓	SK11406が切る
II-13	SK11408	6区SK1076	δ-IV	r 15	128	79	26	土質供・煮・羽、瓦器・椀	土墳墓の可能性あり
II-13	SK11409	6区SK1075	δ-IV	r 15	110	90	26	須恵供、土質・供・煮、瓦器・椀、白磁碗	土墳墓の可能性あり
II-13	SK11410	6区SK1077	δ-IV	r 15	(146)	124	15	土質供・煮、須質貯、瓦器・椀	SK11408・11409が切る
II-13	SK11411	6区SK1081	δ-IV	r 15	84	(72)	16	土質供・皿（回糸）・杯・鍋、瓦器椀・皿、スラグ	SK11409・11410が切る
II-13	SK11412	6区SK1074	δ-IV	r 15	88	50	16	土質・供（回糸）、瓦器、常滑甕	
II-13	SK11413	6区SK1073	δ-IV	q 15	130	72	49	—	SP15140が切る、土墳墓の可能性あり
II-13	SK11414	6区SK1066	δ-IV	p 15	122	60	26	土質供・煮、瓦器・椀、瓦質煮	
II-13	SK11415	6区SK1171	δ-IV	o 15	132	66	19	土質・鍋、瓦器・椀	SP15158が切る
II-13	SK11416	6区SK1170	δ-IV	n 15	92	68	20	土質供・煮、瓦器・椀、常滑甕、鉄・鉄釘	
II-13	SK11417	6区SK1054	δ-IV	n 14・15	102	65	33	須恵甕、土質供・煮・鍋、須質、瓦器	SP15163が切る
II-13	SK11418	6区SK1082	δ-IV	r 14	120	74	20	弥生甕、土質供・煮・鍋、瓦器・椀、鉄製刀子	北側溝が切る
II-13	SK11419	6区SK1304	δ-V	t 3・4	90	77	13	瓦椀、白磁碗	
II-13	SK11420	6区SX1002	δ-IV	q 14	135	130	16	—	
II-13	SK11421	6区SK1041	δ-IV	o 14	90	79	20	土師煮、土質・供・杯・煮・鍋、須質甕（東播）、瓦器・椀	
II-13	SK11422	6区SK1053	δ-IV	n 14	122	(56)	29	土質供（回糸）・煮、瓦器	SD1120が切る、土墳墓の可能性あり
II-13	SK11423	6区SK1052	δ-IV	n 14	88	(22)	26	土質供、瓦器	SD1120が切る
II-13	SK11424	6区SK1051	δ-IV	r 13	(94)	(84)	15	土質供・煮、瓦器、白磁皿	北側溝が切る
II-13	SK11425	6区SK1043	δ-IV	p 13	80	75	11	黒椀B、土質・供・煮、瓦器・椀、鉄・鉄滓	
II-13	SK11426	6区SK1044	δ-IV	p 13	88	60	11	土質・供・煮・鍋、鉄	SK11425が切る
II-13	SK11427	6区SK1045	δ-IV	o・p 13	126	120	25	土質・供・煮・鍋、須質甕か壺、瓦器・椀	土墳墓の可能性あり
II-13	SK11428	6区SK1040	δ-IV	n・o 13	82	69	19	黒色A、土質・煮	SA1099EP1・SP15176が切る
II-13	SK11429	6区SK1085	δ-IV	n 13	90	66	17	—	
II-13	SK11430	6区SK1039	δ-IV	n 13	106	67	10	土質・供・煮、瓦器・椀	SP15201が切る

調査区	遺構番号	旧調査区 遺構番号	グリッド		規模 (cm)			備 考	備 考
			中	小	長軸	短軸	深		
II-13	SK11431	6区 SK1038	$\delta-IV$	l·m 13	128	66	23	土質供・杯、瓦器・椀	
II-13	SK11432	6区 SK1048	$\delta-IV$	q·r 12	(160)	(104)	20	須恵貯、土質・供・煮、瓦器・椀	北側溝が切る
II-13	SK11433	6区 SK1049	$\delta-IV$	q·r 12	100	(76)	33	須恵甕、土質・供・皿(回糸)・煮・鍋・土鍾、須質甕(東播)、瓦器・椀	SK11432が切る、土墳墓の可能性あり
II-13	SK11434	6区 SK1050	$\delta-IV$	q 12	124	112	33	土質供・皿(回糸)・杯(回糸)・煮・鍋、須質貯、瓦器椀・皿、白磁碗(IV・VIII)、鉄製刀子	攪乱が切る、土墳墓の可能性あり
II-13	SK11435	6区 SK1046	$\delta-IV$	p 12·13	98	94	41	須恵貯、土質供・煮・鍋、瓦器・椀、白磁碗、鉄滓	
II-13	SK11436	6区 SK1032	$\delta-IV$	o 12·13	136	65	14	—	SA1104EP3-SP15235·15236が切る
II-13	SK11437	6区 SK1031	$\delta-IV$	o 12	110	89	19	—	SK11436-SP15235·15236が切る
II-13	SK11438	6区 SK1028	$\delta-IV$	m·o 12	115	70	11	—	土墳墓の可能性あり
II-13	SK11439	6区 SK1027	$\delta-IV$	n 12	54	53	15	土質、瓦器・椀、鉄滓	
II-13	SK11440	6区 SK1026	$\delta-IV$	n 12	134	100	31	土質供(回糸)・煮・土鍾、須質壺、瓦器・椀、白磁碗(III)、鉄釘・鏝・スラグ・鉄滓	土墳墓の可能性あり
II-13	SK11441	6区 SK1024	$\delta-IV$	m 12	76	73	50	土質・供・皿・杯(回糸)・煮・鍋、須質貯、瓦器・椀・皿	
II-13	SK11442	6区 SK1025	$\delta-IV$	m·n 12	138	80	49	土師甕、黒椀A、須恵貯、土質・供・杯(回糸)・煮・鍋・土鍾、須質供、瓦器・椀、白磁碗、スラグ・鉄滓、チャ礫	SK11441が切る、土墳墓の可能性あり
II-13	SK11443	6区 SK1037	$\delta-IV$	m 12	188	100	6	土質・供・煮	SP15271が切る
II-13	SK11444	6区 SK1036	$\delta-IV$	m 12	66	52	21	土質・供・煮、瓦器・椀	
II-13	SK11445	6区 SK1047	$\delta-IV$	q 11·12	94	(57)	16	土師甕、土質供・煮・鍋、瓦器・椀、白磁碗	北側溝が切る
II-13	SK11446	6区 SK1030	$\delta-IV$	o·p 11	180	100	44	—	土墳墓の可能性あり
II-13	SK11447	6区 SK1013	$\delta-IV$	o 11	(106)	102	29	—	攪乱が切る
II-13	SK11448	6区 SK1029	$\delta-IV$	n·o 11·12	130	76	20	土質煮、瓦椀	土墳墓の可能性あり
II-13	SK11449	6区 SK1022	$\delta-IV$	m·n 11	104	102	31	土質・供・煮・鍋、須質貯、瓦器・椀	土墳墓の可能性あり
II-13	SK11450	6区 SK1023	$\delta-IV$	n 11·12	138	84	40	黒椀A、須恵供、土質供・皿・煮、瓦器椀・皿、鉄釘・鉄滓	SK11449が切る、土墳墓の可能性あり
II-13	SK11451	6区 SK1021	$\delta-IV$	n 11	130	71	21	土質・供・鍋・土鍾、瓦器・椀	SK11449·11450·SP15322が切る、土墳墓の可能性あり
II-13	SK11452	6区 SK1020	$\delta-IV$	m·n 11	96	86	25	土質供・皿・杯(回糸)・煮・鍋、須質甕(東播)、瓦器・椀・皿、瓦質播か、羽口	SA1105EP22が切る、土墳墓の可能性あり
II-13	SK11453	6区 SK1019	$\delta-IV$	m 11	140	72	14	—	SA1105EP22が切る、土墳墓の可能性あり
II-13	SK11454	6区 SK1018	$\delta-IV$	m 11	130	70	7	土質・供・皿・煮	
II-13	SK11455	6区 SK1035	$\delta-IV$	m 11·12	108	64	9	土質・供、瓦器・椀	
II-13	SK11456	6区 SK1034	$\delta-IV$	m 11	76	(34)	5	土質・供、瓦器	SK11455が切る
II-13	SK11457	6区 SK1011	$\delta-IV$	o·p 10	64	60	26	土質・供・煮、瓦器・椀	
II-13	SK11458	6区 SK1012	$\delta-IV$	o·p 10	88	66	23	須恵蓋・貯、土質供・皿・土鍾、瓦椀	SK11457が切る
II-13	SK11459	6区 SK1008	$\delta-IV$	o 10	143	100	26	黒色B、土質供・煮・鍋、須質捏(東播)、瓦器・椀・皿	土墳墓の可能性あり
II-13	SK11460	6区 SK1005	$\delta-IV$	n 10	132	74	25	黒椀AB、土質供・煮・鍋、瓦椀	
II-13	SK11461	6区 SK1006	$\delta-IV$	n 10	70	58	17	土質供・煮、瓦器・椀	SK11460が切る
II-13	SK11462	6区 SK1007	$\delta-IV$	n 10	78	63	10	—	SK11461が切る
II-13	SK11463	6区 SK1016	$\delta-IV$	m 10	67	61	7	—	
II-13	SK11464	6区 SK1003	$\delta-IV$	n 9	117	100	18	土質・供・土鍾、瓦椀、チャ礫	SP15425が切る
II-13	SK11465	6区 SK1004	$\delta-IV$	n 9	(118)	66	18	土質・供・皿・煮・鍋、瓦椀	SK11464·SP15420が切る
II-13	SK11466	6区 SK1169	$\delta-IV$	n 9	148	(58)	22	土質・煮	SK11464·11465が切る
II-13	SK11467	6区 SK1001	$\delta-IV$	m·n 9	(72)	74	19	土師甕、土質・供・煮、砂岩礫	西側溝が切る
II-13	SK11468	6区 SK1010	$\delta-IV$	n·o 8	(108)	(96)	27	土質供・煮・鍋、瓦器・椀・皿	西側溝・攪乱が切る、土墳墓の可能性あり
II-13	SK11469	6区 SK1115	$\delta-IV$	q 17	(82)	66	19	土質・供・煮、瓦器・椀	SK11285が切る、土墳墓の可能性あり
II-13	SK11470	6区 SK1212	$\delta-IV$	t·a 19	84	80	14	土質供、瓦器	
II-13	SK11471	6区 SK1211	$\delta-IV$	t·a 19·20	55	(16)	12	—	SK11470が切る
II-13	SK11472	6区 SK1221	$\epsilon-IV$	a 20·1	88	62	27	土質・供・皿・杯(回糸)・煮、瓦椀	SP14739が切る
II-13	SK11473	6区 SK1223	$\epsilon-IV$	a 20·1	136	110	18	土師羽(摂津C)、黒椀B、土質・供・煮、瓦器・椀	
II-13	—	6区 SK1079	—	—	—	—	—	—	平・断面図に記載なし
II-13	—	6区 SK1131	—	—	—	—	—	—	平・断面図に記載なし
II-13	—	6区 SK1208	—	—	—	—	—	土質煮・鍋、須質、瓦器椀・皿	平・断面図に記載なし

調査区	遺構番号	旧調査区 遺構番号	グリッド		規模 (cm)			備 考	備 考
			中	小	長軸	短軸	深		
II-13	-	6区SK1300	-	-	-	-	-	-	平・断面図に記載なし
I-12	SK11001	7区SK1101	δ-IV	j10	76	48	8	土質・供	SP14014 が切る
I-12	SK11002	7区SK1106	δ-IV	m9	130	72	26	須恵貯、土質杯・煮、瓦椀	SA1075EP2 が切る
I-12	SK11003	7区SK1104	δ-IV	18・9	64	60	29	土質供	
I-12	SK11004	7区SK1105	δ-IV	19	66	62	28	須恵甕、土質煮、須恵貯、瓦器・椀	
I-12	SK11005	7区SK1103	δ-IV	19	72	61	8	土質供、瓦器	SA1075EP5・SP14046 が切る
I-12	SK11006	7区SK1097	δ-IV	k9	118	104	16	土質供・煮・鍋、瓦椀、瓦質羽脚部 (山城)	
I-12	SK11007	7区SK1098	δ-IV	k9	110	(70)	21	土質・供・煮、瓦椀	SK11006 が切る
I-12	SK11008	7区SK1096	δ-IV	k8・9	97	88	30	土質供・煮、瓦器・椀	Sk11006 が切る
I-12	SK11009	7区SK1099	δ-IV	k9	86	74	15	土質・供・皿、瓦椀	
I-12	SK11010	7区SK1100	δ-IV	k9	68	54	21	黒椀A、土質供、瓦器・椀	
I-12	SK11011	7区SK1095	δ-IV	k8・9	120	84	18	土質供・煮、須恵貯、瓦椀、青磁同椀	
I-12	SK11012	7区SK1094	δ-IV	k8	132	84	20	土質供 (回糸)・杯・煮、瓦椀	
I-12	SK11013	7区SK1093	δ-IV	k8	128	(84)	21	土質供、瓦器・椀	SK11012 が切る
I-12	SK11014	7区SK1092	δ-IV	k8	124	98	24	土質供・煮・鍋、須恵捏 (東播)、瓦器・椀・皿、 瓦質羽 (山城)	SA1078EP5・SK11013 が切る、 土墳墓の可能性あり
I-12	SK11015	7区SK1091	δ-IV	k8	113	96	31	土質供・皿 (回糸)・煮、須恵甕 (東播)、瓦器・椀、 瓦質鍋 (受口)・羽 (ともに山城)、常滑甕	土墳墓の可能性あり
I-12	SK11017	7区SK1089	δ-IV	k8	102	69	11	土質・皿 (回糸)・杯、瓦器	
I-12	SK11018	7区SK1088	δ-IV	j8	106	90	27	土質供・杯 (回糸他)・土鍾、瓦器	SP14141 が切る、土墳墓の 可能性あり
I-12	SK11019	7区SK1087	δ-IV	i・j8	76	70	11	—	
I-12	SK11020	7区SK1086	δ-IV	l・m7	200	110	44	黒椀A、須恵供、土質供・皿 (ともに回糸)・煮・ 土鍾、須恵捏・甕 (ともに東播)・貯、瓦器・椀・皿、 瓦質鍋 (山城・受口)、青磁龍碗 (連弁)、白磁・碗、 鉄釘・スラグ・鉄滓、砂岩礫	
I-12	SK11021	7区SK1085	δ-IV	17	222	126	29	須恵、土質供・皿・杯 (ともに回糸)・煮・鍋 (紀 伊)・貯・椀・土鍾、須恵貯、瓦器・椀、鉄	
I-12	SK11022	7区SK1084	δ-IV	17	146	94	17	須恵杯、土質供 (回糸)・煮・土鍾、瓦器・椀	
I-12	SK11023	7区SK1083	δ-IV	16・7	82	62	11	土質供・皿・煮、瓦椀、鉄	
I-12	SK11024	7区SK1082	δ-IV	k・17	131	112	12	土質供・杯・煮・土鍾、須恵、瓦器椀、青磁龍碗 (連弁)	SG1021EP4・SP14177 が切る
I-12	SK11025	7区SK1080	δ-IV	k7	144	103	32	須恵貯、土質供・煮、須恵捏 (東播)・貯、瓦器・ 椀、瓦質羽脚部、白磁碗、スラグ、砂岩叩石	
I-12	SK11026	7区SK1081	δ-IV	k7	132	76	21	土質供・皿・杯 (ともに回糸)・煮、須恵、瓦椀、 常滑甕	SA1084EP2 が切る
I-12	SK11027	7区SK1079	δ-IV	j・k7	142	86	25	土質供・皿・杯 (回糸)・土鍾、須恵・捏 (東播)	
I-12	SK11028	7区SK1072	δ-IV	i7	106	78	17	土質供 (回糸他)・煮、瓦器	SP14219 が切る
I-12	SK11029	7区SK1073	δ-IV	j・k7	88	70	9	土質供・皿 (指)・煮、須恵甕 (東播)、瓦器・椀、 白磁皿、鉄滓	SK11028・SP14211 が切る
I-12	SK11030	7区SK1066	δ-IV	j7	98	76	6	土質・鍋 (紀伊)	SP14233 が切る
I-12	SK11031	7区SK1071	δ-IV	i7	64	56	10	—	
I-12	SK11032	7区SK1067	δ-IV	i7	108	79	19	須恵杯、土質・供・煮	
I-12	SK11033	7区SK1070	δ-IV	i7・8	136	134	16	土質供・煮・鍋 (紀伊)、瓦器・椀、瓦質煮	
I-12	SK11034	7区SK1068	δ-IV	g7	161	88	50	土質煮	土墳墓の可能性あり
I-12	SK11035	7区SK1078	δ-IV	m6	114	108	18	土質供 (回糸)・煮、瓦器・椀・皿、白磁皿、ス ラグ	北側溝が切る
I-12	SK11036	7区SK1077	δ-IV	16	116	83	21	土質供、瓦器・椀	
I-12	SK11037	7区SK1076	δ-IV	16	90	86	20	土質供、瓦器、スラグ、石灰岩礫	攪乱が切る
I-12	SK11038	7区SK1075	δ-IV	15・6	143	98	19	土質供・皿 (回糸)・煮、須恵甕 (東播)、瓦椀	SP14278・SP14359 が切る
I-12	SK11039	7区SK1074	δ-IV	k6	95	87	28	弥生甕か、土質供・皿 (指)・杯 (回糸)・煮・鍋 ・土鍾 (大型他)、須恵捏・甕 (ともに東播)、瓦椀、 中世陶、白磁碗、鉄釘か	
I-12	SK11040	7区SK1062	δ-IV	j6	140	56	16	土質供・杯・煮、瓦椀、スラグ	
I-12	SK11041	7区SK1061	δ-IV	j・k5・6	182	94	21	土質供・皿 (指)・杯 (指他)・煮、瓦器・椀・皿、 瓦質、青磁同皿、鉄滓	SK11040 が切る
I-12	SK11042	7区SK1063	δ-IV	j6	116	79	17	土質・供・煮	
I-12	SK11043	7区SK1065	δ-IV	j6	160	92	26	土質・供・皿 (回糸)・杯・煮・土鍾、瓦器・椀、 壁土	
I-12	SK11044	7区SK1064	δ-IV	j6	134	90	9	土質・煮、瓦器・椀	SK11043 が切る
I-12	SK11045	7区SK1069	δ-IV	h6・7	166	86	50	—	土墳墓の可能性あり
I-12	SK11046	7区SK1060	δ-IV	k5	162	104	21	土質供・皿 (回糸)・煮・土鍾、瓦器・椀、常滑甕、 壁土、鉄・鉄釘か	SA1085EP10 が切る
I-12	SK11047	7区SK1059	δ-IV	k5	(120)	80	8	土質、瓦器、壁土	SG1022EP5 が切る
I-12	SK11048	7区SK1058	δ-IV	i5	124	80	17	須恵貯、土質供・杯・煮、須恵捏 (東播)、瓦器・椀、 中世陶貯、鉄釘か・鉄滓	

調査区	遺構番号	旧調査区 遺構番号	グリッド		規模 (cm)			備 考	備 考
			中	小	長軸	短軸	深		
I-12	SK11049	7区 SK1057	δ-IV	k 4・5	138	98	17	土質供・皿・煮、瓦器・椀・皿、白磁碗、鉄・板状鉄製品・釘、壁土か	攪乱が切る
I-12	SK11050	7区 SK1055	δ-IV	j・k 4	126	74	28	弥生か、土質供・皿・土錘、瓦器・椀、スラグ	SK11051 が切る
I-12	SK11051	7区 SK1054	δ-IV	j・k 4	104	70	40	土質供・煮・鍋、瓦器・椀	
I-12	SK11052	7区 SK1056	δ-IV	k 4	(146)	98	21	須恵供、土質供・皿(回糸)・煮・土錘、須質貯、瓦器・椀・皿	SK11050・SK11051 が切る
I-12	SK11053	7区 SK1048	δ-IV	i 4	158	132	27	土質供・皿(ともに回糸)・杯・煮・鍋・土錘、須質甕(東播)、瓦器・椀、スラグ	
I-12	SK11054	7区 SK1049	δ-IV	i 4	82	58	25	土質供・煮・土錘、瓦器・椀、灰釉陶碗か	SK11053・SP14438 が切る
I-12	SK11055	7区 SK1052	δ-IV	i・j 4	84	82	26	土質供・煮、瓦器	
I-12	SK11056	7区 SK1051	δ-IV	i・j 4	118	48	10	—	SD1059 が切る
I-12	SK11057	7区 SK1050	δ-IV	i 4	91	(68)	19	土質供・煮、瓦器	
I-12	SK11058	7区 SK1053	δ-IV	i・j 4	(130)	55	8	—	SK11055・SP14435 が切る
I-12	SK11059	7区 SK1047	δ-IV	i 4	140	104	18	須恵供、土質供(回糸)・皿・杯・煮・鍋・土錘、瓦椀、瓦質羽脚部(山城か)、常滑甕か、壁土か、花崗岩片	SK11053 が切る
I-12	SK11060	7区 SK1046	δ-IV	i 4	104	(101)	18	土質供(回糸)・皿・杯・煮・土錘、瓦器・椀	SK11059 が切る
I-12	SK11061	7区 SK1045	δ-IV	h・i 4	(214)	130	11	土質・供(回糸)・杯、瓦椀	SK11060 が切る
I-12	SK11062	7区 SK1107	δ-IV	j 3・4	116	90	30	土質・供(回糸)・杯(回ヘラ)・煮・鍋、須質捏(東播)、瓦器・椀・皿、瓦質、不明鉄製品	
I-12	SK11063	7区 SK1042	δ-IV	j 3・4	156	90	18	須恵、土質供(回糸)・煮・鍋・土錘、須質捏(東播)、瓦器・椀	
I-12	SK11064	7区 SK1041	δ-IV	i・j 3・4	(146)	140	24	土質供、瓦器	SK11063 が切る
I-12	SK11065	7区 SK1044	δ-IV	i・j 4	64	(30)	13	土質供・煮、瓦椀	SD1063 が切る
I-12	SK11066	7区 SK1040	δ-IV	j 3・4	152	116	29	須恵・貯、土質供・煮、瓦椀、スラグ	
I-12	SK11067	7区 SK1043	δ-IV	i 4	86	(32)	13	土質	SD1063 が切る
I-12	SK11068	7区 SK1153	δ-IV	f 4	104	58	10	—	SD1069 が切る
I-12	SK11070	7区 SK1032	δ-IV	h・i 3	144	110	17	須恵供、土質皿・杯(ともに回糸)・煮・椀、須質甕(東播)、瓦器、土器転用加工円盤	SA1087EP5 が切る
I-12	SK11071	7区 SK1028	δ-IV	n 2・3	116	102	9	土質供・杯(回糸)・煮、瓦器・椀	
I-12	SK11072	7区 SK1029	δ-IV	h 3	56	52	10	—	
I-12	SK11073	7区 SK1152	δ-IV	f 3	62	46	24	—	
I-12	SK11074	7区 SK1151	δ-IV	f 3	72	61	9	—	
I-12	SK11075	7区 SK1150	δ-IV	f 3	(110)	94	10	土質・供・皿(回糸)、瓦器・椀、瓦質	攪乱が切る
I-12	SK11076	7区 SK1149	δ-IV	e 3	(142)	(36)	25	—	SD1070 が切る
I-12	SK11077	7区 SK1146	δ-IV	e 3	160	94	34	土質供・皿(回糸)、須質・捏(東播)・貯、瓦皿、瓦質羽、鉄滓	土墳墓の可能性あり
I-12	SK11078	7区 SK1145	δ-IV	e 3	126	66	39	須恵供・蓋付杯身、土質供・煮・鍋、須質貯、青磁龍碗	
I-12	SK11079	7区 SK1154	δ-IV	e 3	130	78	18	土質・杯・鍋、瓦椀、鉄釘か	SP14471 が切る
I-12	SK11080	7区 SK1147	δ-IV	e 3	92	(30)	21	—	SK11076・11077 が切る
I-12	SK11081	7区 SK1155	δ-IV	e 3	(64)	(23)	13	土質皿(回糸)、瓦椀	SK11077・11079 が切る
I-12	SK11082	7区 SK1143	δ-IV	e 3	89	76	9	土質・供・杯・煮・鍋(紀伊)	
I-12	SK11083	7区 SK1144	δ-IV	e 3	160	94	20	土質供・皿・煮、須質捏(東播)・貯、瓦器・椀、瓦質羽	SK11082 が切る
I-12	SK11084	7区 SK1142	δ-IV	d・e 3	(68)	66	12	瓦器・椀・皿	SK11083 が切る
I-12	SK11085	7区 SK1141	δ-IV	e 3	128	(58)	15	黒色 A、土質・供・皿、瓦器	SK11082 ~ 11084 が切る
I-12	SK11086	7区 SK1140	δ-IV	e 2・3	(70)	(50)	7	須質	SK11085・SP14510 が切る
I-12	SK11087	7区 SK1139	δ-IV	d 2・3	182	90	8	土質・供・煮、瓦器・椀、鉄滓	南は調査区外に延びる
I-12	SK11088	7区 SK1035	δ-IV	j 2	76	66	39	土質供(回糸)・杯・煮・瓦、瓦器・椀・皿、白磁碗、スラグ・鉄滓	SP14477 が切る
I-12	SK11089	7区 SK1036	δ-IV	j 2	(80)	55	12	—	SK11088 が切る
I-12	SK11090	7区 SK1037	δ-IV	j 2	200	(140)	22	土師・甕・壺、須恵杯・杯蓋・甕、壁土か	SK11088・11089・SP14477 が切る
I-12	SK11091	7区 SK1038	δ-IV	j 2	71	42	42	土質・供・甕、瓦椀、常滑甕か	攪乱が切る
I-12	SK11093	7区 SK1031	δ-IV	i 2	92	82	4	土質供・煮	SP14492 が切る
I-12	SK11094	7区 SK1025	δ-IV	h・i 2	106	94	16	土質供(回糸)・皿(回糸・指)・煮、瓦椀、鉄滓	
I-12	SK11095	7区 SK1026	δ-IV	h・i 2	90	(69)	7	土質供・煮・鍋、瓦器・椀	SK11094 が切る
I-12	SK11096	7区 SK1030	δ-IV	n 2	112	76	13	土質供・皿・煮・土錘、須質捏(東播)、瓦皿	
I-12	SK11097	7区 SK1027	δ-IV	n 2	140	84	7	土質・供(回糸)・煮・土錘、瓦器、鉄滓	
I-12	SK11098	7区 SK1024	δ-IV	g 2	87	(50)	51	—	
I-12	SK11099	7区 SK1134	δ-IV	d 1・2	170	94	22	土質供・皿(ともに回糸)・煮・鍋(紀伊)、須質甕(東播)、瓦器・椀、白磁碗(IV)	

調査区	遺構番号	旧調査区 遺構番号	グリッド		規模 (cm)			備 考	備 考
			中	小	長軸	短軸	深		
I-12	SK11100	7区SK1135	δ-IV	d 2	216	85	25	土質・供・皿 (ともに回糸)・杯 (回糸)・鍋 (紀伊)、須質捏 (東播)・鉢、瓦器・椀、鉄滓、砂岩製砥石	SK11099 が切る
I-12	SK11101	7区SK1136	δ-IV	d・e 2	(140)	88	13	土質・供・皿 (回糸)・煮・鍋 (紀伊)、瓦器・椀、常滑甕、鉄滓	SK11100 が切る
I-12	SK11102	7区SK1138	δ-IV	e 2	117	57	15	黒色 A、土質・供、瓦器	
I-12	SK11103	7区SK1137	δ-IV	d・e 2	(80)	(69)	12	土質供・皿・煮、瓦器	
I-12	SK11104	7区SK1132	δ-IV	d・e 1	(164)	(110)	30	須恵、土質・供、瓦椀、スラグ・鉄滓	攪乱が切る
I-12	SK11105	7区SK1133	δ-IV	d 1・2	182	104	16	土質・供・皿 (回糸)・煮、須質捏 (東播)、瓦器・椀・皿	SK11099-11104 が切る
I-12	SK11106	7区SK1039	δ-IV	j 1	90	38	26	土質供 (回糸)・煮・土鍾、瓦器、スラグ	
I-12	SK11107	7区SK1020	δ-IV	i 1	98	72	10	土質・供・杯 (回糸)	
I-12	SK11108	7区SK1019	δ-IV	h 1	185	84	62	—	土墳墓の可能性あり
I-12	SK11109	7区SK1018	δ-IV	f 1	54	49	15	土質供、瓦椀	
I-12	SK11110	7区SK1017	δ-III ・IV	f 20・1	70	58	25	土質供・鍋、瓦器・椀、砂岩製台石	
I-12	SK11111	7区SK1130	δ-IV	d 1	(140)	102	16	土質・煮	攪乱が切る
I-12	SK11112	7区SK1129	δ-III ・IV	d 20・1	(84)	82	10	土質供	攪乱が切る
I-12	SK11113	7区SK1128	δ-III ・IV	d 20・1	116	70	14	須恵、土質・供、瓦器、白磁碗	
I-12	SK11114	7区SK1127	δ-III	c 20	108	90	8	土質供・煮、瓦椀、鉄滓	
I-12	SK11115	7区SK1125	δ-III	b・c 20	118	70	10	土質・杯・羽、瓦器・椀、鉄滓	
I-12	SK11116	7区SK1126	δ-III	b・c 20	124	(52)	14	土質供・皿、瓦器椀・皿	南は調査区外に延びる、SK11115 が切る
I-12	SK11117	7区SK1124	δ-III	c 19・20	69	62	37	—	
I-12	SK11118	7区SK1015	δ-III	g 19	122	89	9	土質供	SA1082EP8 が切る
I-12	SK11120	7区SK1123	δ-III	c 19・20	76	50	33	—	
I-12	SK11121	7区SK1122	δ-III	c 19	62	46	33	—	
I-12	SK11122	7区SK1120	δ-III	b 19	140	90	19	土質供・皿 (ともに回糸)・杯 (回糸他)・煮・鍋・土鍾、瓦器・椀、常滑甕か、白磁碗	
I-12	SK11123	7区SK1119	δ-III	b 19	139	91	32	土質・供・皿 (回糸)・杯・煮・土鍾、須質貯、瓦器・椀、瓦質羽脚部、鉄釘	南は調査区外に延びる、土墳墓の可能性あり
I-12	SK11124	7区SK1118	δ-III	b 18・19	130	86	24	土質・供・煮・土鍾、須質供、瓦器・椀、スラグ、砂岩製砥石	SP14632 が切る
I-12	SK11125	7区SK1121	δ-III	b 18・19	84	(32)	20	—	SA1090EP1・SP14632 が切る
I-12	SK11126	7区SK1014	δ-III	h 18	(54)	(44)	9	—	北側溝が切る
I-12	SK11127	7区SK1013	δ-III	h 18	98	78	8	—	北側溝・SP14620 が切る
I-12	SK11128	7区SK1011	δ-III	g・h 18	(62)	60	14	—	北側溝が切る
I-12	SK11129	7区SK1012	δ-III	g 18	104	66	4	—	
I-12	SK11130	7区SK1009	δ-III	g 17・18	74	68	11	黒色 B、土質供・鍋、須質甕か (東播)、瓦器・椀	
I-12	SK11131	7区SK1007	δ-III	f 18	78	62	14	—	
I-12	SK11132	7区SK1117	δ-III	b 18	114	73	12	須恵、土質供・皿 (回糸)・煮・鍋 (紀伊)・土鍾、瓦器、常滑甕か	
I-12	SK11133	7区SK1116	δ-III	b 18	104	68	25	土質供 (回糸)・煮・鍋、瓦椀	
I-12	SK11134	7区SK1115	δ-III	a・b 18	98	77	33	土質供・皿 (回糸)・煮・土鍾、須質貯、瓦器・椀、スラグ・鉄滓	南は調査区外に延びる
I-12	SK11135	7区SK1010	δ-III	g 17	80	(70)	17	須恵供、土質供、瓦器・椀	北側溝が切る
I-12	SK11136	7区SK1008	δ-III	g 17	90	88	9	土質供・煮、瓦器	
I-12	SK11137	7区SK1006	δ-III	f 17	138	114	9	土質・供・煮、瓦器・椀、白磁碗	
I-12	SK11138	7区SK1004	δ-III	e・f 17	122	93	10	土質供・煮、須質甕 (東播)	
I-12	SK11139	7区SK1005	δ-III	f 17	95	(55)	20	土質・供、瓦器	SP11137・11138 が切る
I-12	SK11140	7区SK1023	δ-III	f 17	(120)	87	26	—	
I-12	SK11141	7区SK1022	δ-III	f 17	136	84	17	土質供、瓦椀	
I-12	SK11142	7区SK1021	δ-III	e・f 16・17	134	90	19	—	
I-12	SK11144	7区SK1114	δ-III	b 17	172	(104)	13	土質・供、砂岩製砥石	攪乱が切る
I-12	SK11145	7区SK1113	δ-III	a・b 17	78	76	8	—	
I-12	SK11146	7区SK1108	δ-III	a 17	110	74	12	—	
I-12	SK11147	7区SK1112	δ-III	a 17	79	70	13	土質・供・煮、瓦器・椀	SP14668・14669 が切る
I-12	SK11148	7区SK1111	δ-III	a 17	94	66	5	土質供・皿 (回糸)・煮、瓦器・椀	南は調査区外に延びる
I-12	SK11149	7区SK1109	δ-III	a 17	78	46	4	—	SP14679 が切る
I-12	SK11150	7区SK1110	γ・δ -III	t・a 17	(44)	(30)	46	土質供、須質甕 (東播)、瓦器・椀	南は調査区外に延びる

調査区	遺構番号	旧調査区 遺構番号	グリッド		規模 (cm)			備 考	備 考
			中	小	長軸	短軸	深		
I-12	SK11151	7区 SK1002	δ -III	d 15	116	108	26	土質供・煮・貯、瓦器・椀	SP14711 が切る、土墳墓の可能性あり
I-12	SK11152	7区 SK1001	δ -III	d 15	134	106	18	須恵貯、土質・供・皿・煮、瓦器・椀、常滑甕	
I-12	-	7区 SK1003	-	-	-	-	29	-	平面図に記載なし
I-12	-	7区 SK1016	-	-	-	-	-	-	欠番
I-13	SK11153	8区 SK1079	γ ・ δ -III	t・a 15・16	90	82	53	土質供 (回糸他)・皿 (回糸)、瓦椀、青磁碗	東側溝が切る
I-13	SK11154	8区 SK1064	γ -III	t 15	79	62	11	黒色B、土質・供、瓦器	
I-13	SK11155	8区 SK1067	γ -III	t 14・15	174	131	21	土質・供・皿 (ともに回糸)・煮・鍋 (紀伊)、瓦器・椀、白磁、鉄釘か	
I-13	SK11156	8区 SK1001	δ -III	e 14	(75)	70	27	土質供・煮・鍋 (紀伊か)、瓦器・椀	
I-13	SK11157	8区 SK1002	δ -III	d 14	(117)	88	22	土質供・皿 (回糸)・煮、須質捏 (東播)、瓦椀、瓦質羽、肥陶皿	東側溝が切る、土墳墓の可能性あり
I-13	SK11158	8区 SK1065	γ -III	t 14	136	72	41	-	SP14759 が切る、土墳墓の可能性あり
I-13	SK11159	8区 SK1066	γ -III	t 14	96	70	37	瓦器	SK11158・SP14760 が切る
I-13	SK11160	8区 SK1073	γ -III	t 14	117	97	18	土質供・杯 (回糸)、瓦器・椀	
I-13	SK11161	8区 SK1068	γ -III	t 14	140	116	23	須恵甕、土質供・煮、瓦器・椀	
I-13	SK11162	8区 SK1069	γ -III	s・t 14	158	112	38	土質・供 (回糸)・皿・杯 (回糸他)・羽脚部・鍋 (紀伊)、瓦器・椀・皿、鉄・鉄滓	SK11162 と SK11292 は調査時に同一遺構として掘削したためSK11292の遺物混入恐れあり
I-13	SK11163	8区 SK1074	γ -III	s 14	61	56	17	土質供・鍋、瓦椀	
I-13	SK11164	8区 SK1070	γ -III	s 14	(107)	(18)	29	土質、瓦器	南側溝が切る
I-13	SK11165	8区 SK1071	γ -III	s 14	76	(26)	15	土質供・煮	南側溝が切る
I-13	SK11166	8区 SK1072	γ -III	r・s 13	195	75	20	-	
I-13	SK11167	8区 SK1063	δ -III	c 11・12	82	68	27	-	
I-13	SK11168	8区 SK1004	δ -III	c 11・12	71	(43)	21	-	攪乱が切る
I-13	SK11169	8区 SK1003	δ -III	b 12	195	86	15	土質・供 (回糸)、瓦器・椀	
I-13	SK11170	8区 SP1014	δ -III	b 12	104	99	28	土質供・煮、瓦器	
I-13	SK11171	8区 SD1004	δ -III	b 11・12	162	70	11	土質・供・煮、瓦器	SK11171 と SK11722 は調査時に同一遺構として掘削したためSK11722の遺物混入恐れあり
I-13	SK11172	8区 SD1004	δ -III	b 11	(100)	54	11	土質・供・煮、瓦器	SK11171 と SK11722 は調査時に同一遺構として掘削したためSK1171の遺物混入恐れあり、SK11171 が切る
I-13	SK11173	8区 SK1076	γ -III	s 12	92	90	26	須恵貯、土質・供・煮、瓦椀、鉄滓	
I-13	SK11174	8区 SK1077	γ -III	s 12	82	75	20	土質、瓦器・椀、白磁碗	
I-13	SK11175	8区 SK1075	γ -III	r 12	83	82	20	土質・供・煮	
I-13	SK11176	8区 SX1002	δ -III	c 10・11	(114)	130	10	-	北側溝が切る
I-13	SK11177	8区 SK1005	δ -III	b 11	133	80	20	土質・供・杯 (回糸)・煮、瓦椀	
I-13	SK11178	8区 SK1006	δ -III	b 11	130	(61)	26	土質供・皿・杯 (ともに回糸)・煮、瓦椀	SK11177 が切る、土墳墓の可能性あり
I-13	SK11179	8区 SK1007	δ -III	b 11	70	60	19	瓦椀か	SK11178 が切る
I-13	SK11180	8区 SK1009	δ -III	b 11	138	76	14	土質・供、瓦椀	
I-13	SK11181	8区 SK1008	δ -III	b 11	125	(50)	14	-	SK11180 が切る
I-13	SK11182	8区 SK1010	δ -III	b 11	110	81	17	土質・煮、瓦椀、鉄釘か	
I-13	SK11183	8区 SK1011	δ -III	a・b 11	103	83	10	土質供・煮、瓦器	
I-13	SK11184	8区 SK1094	γ -III	s 10・11	140	91	27	土質供・皿・杯・煮、瓦器	
I-13	SK11185	8区 SK1095	γ -III	s 11	(27)	75	33	-	SK11184・SD1077 が切る
I-13	SK11186	8区 SK1078	γ -III	s 11・12	(106)	73	8	土質供、瓦器	SP14849 が切る
I-13	SK11187	8区 SK1083	γ -III	r・s 11・12	136	97	22	黒色A、土質煮、瓦椀、籬羽口か	
I-13	SK11188	8区 SK1082	γ -III	r・s 11	150	80	22	土質供・煮・鍋、瓦器・椀、スラグ・鉄滓	SK11187 が切る、土墳墓の可能性あり
I-13	SK11189	8区 SK1080	γ -III	r 11	89	89	10	土質・供	
I-13	SK11190	8区 SK1081	γ -III	r・s 11	167	100	47	土質・供・煮、瓦器、鉄滓	SK11187 ~ SK11189 が切る、土墳墓の可能性あり
I-13	SK11191	8区 SK1084	γ -III	r 11・12	125	124	13	土質・供・杯 (回糸)・煮、須質瓦、瓦椀	
I-13	SK11192	8区 SK1085	γ -III	r 11・12	155	112	24	土質・供・鍋 (紀伊)、瓦器・椀	SK11191 が切る
I-13	SK11193	8区 SK1089	γ -III	r 11	141	104	18	土質煮、瓦椀、スラグ・鉄滓	土墳墓の可能性あり
I-13	SK11194	8区 SK1090	γ -III	r 11・12	120	120	26	土質・供、瓦椀、鉄滓	SK11191 ~ SK11193 が切る
I-13	SK11195	8区 SK1088	γ -III	r 11	96	(80)	19	須恵供、土質供・皿、瓦器・椀、スラグ	SK11193・11194 が切る

調査区	遺構番号	旧調査区 遺構番号	グリッド		規模 (cm)			備 考	備 考
			中	小	長軸	短軸	深		
I-13	SK11196	8区SK1086	γ-III	r 11・12	110	100	26	土質供・杯(回糸)・煮、瓦器・椀、スラグ	SK11192が切る
I-13	SK11197	8区SK1091	γ-III	q・r 12	(104)	117	46	土質・供・煮、瓦器・椀	南側溝が切る
I-13	SK11198	8区SK1087	γ-III	r 11	130	90	10	土質・供・煮	
I-13	SK11199	8区SK1098	γ-III	q・r 11	130	(66)	44	—	SD1078が切る
I-13	SK11200	8区SK1092	γ-III	r 10・11	132	118	63	土質供	
I-13	SK11201	8区SK1093	γ-III	r 10	216	88	35	土質・供・皿(回糸)・煮・土錘、須質捏他(東播)、スラグ	SK11200・SP14876が切る、土 壙墓の可能性あり
I-13	SK11202	8区SK1099	γ-III	q・r 10・11	163	82	36	土師羽(摂津C)、土質・供(回糸)・煮・土錘、瓦器、 常滑甕か、スラグ・鉄滓	SD1081が切る、土壙墓の可能 性あり
I-13	SK11203	8区SK1100	γ-III	q 11	(80)	59	19	—	SD1081が切る
I-13	SK11204	8区SK1051	δ-III	c 10	(170)	102	14	土質・供(回糸・指他)・皿(指)・杯(回糸・指 他)・煮・鍋(紀伊か)、須質捏他(東播)、瓦器・椀、 常滑甕、白磁、壁土他、凝灰岩製砥石・チャ礫	北側溝が切る
I-13	SK11205	8区SK1012	δ-III	b 10・11	114	72	29	—	
I-13	SK11206	8区SK1013	δ-III	b 10	110	69	21	黒色A、土質供、瓦器・椀	
I-13	SK11207	8区SK1016	δ-III	b 10	138	72	37	土質・供(回糸)・皿・煮、瓦椀	
I-13	SK11208	8区SK1014	δ-III	a 10	81	73	26	土質供・皿(ともに回糸)・煮・鍋(紀伊)、瓦器 椀・皿	
I-13	SK11209	8区SK1015	δ-III	a 10	97	87	14	土質、壁土か	SK11208が切る
I-13	SK11210	8区SK1004	γ・δ -III	t・a 10	192	130	12	土質・供(回糸)、瓦器・碗、青磁龍碗	SD1080が切る
I-13	SK11211	-	γ-III	t 10	308	100	38	—	
I-13	SK11212	-	γ-III	s・t 10	300	92	34	—	
I-13	SK11213	8区SK1036	γ-III	s 10	89	73	5	—	
I-13	SK11214	8区SK1096	γ-III	s 10	107	50	11	—	SK11213が切る
I-13	SK11215	8区SK1097	γ-III	r 10	138	126	14	土質、須質甕(東播)、瓦器・椀	
I-13	SK11216	8区SK1105	γ-III	r 9・10	110	96	25	土質供・杯・羽脚部・鍋(紀伊)・土錘、瓦器・椀、 瓦質羽脚部、青磁龍碗	
I-13	SK11217	8区SK1104	γ-III	q・r 10	140	97	13	須惠供、土質・供・杯(回糸)、瓦皿	
I-13	SK11218	8区SK1102	γ-III	q 10	(133)	83	17	土質、瓦器	SD1081が切る
I-13	SK11219	8区SK1101	γ-III	q 10・11	70	(23)	19	—	SD1081が切る
I-13	SK11220	8区SK1103	γ-III	q 10	110	90	15	須惠甕、土質・供、瓦器・椀	
I-13	SK11221	8区SK1019	δ-III	a 9	114	94	10	土質皿・杯(ともに回糸)・鍋(紀伊)、瓦器・椀	
I-13	SK11222	8区SK1018	δ-III	a 9	195	70	47	土質供・皿(ともに回糸)・煮・鍋(紀伊)、瓦器・椀、 白磁椀	SK11221が切る、土壙墓の可能 性あり
I-13	SK11223	8区SK1020	δ-III	a 9	100	96	8	土質供・皿(ともに回糸)・煮、瓦器・椀	
I-13	SK11224	8区SK1035	γ-III	t 9	73	70	6	土質・供	
I-13	SK11225	8区SK1107	γ-III	r 9	114	81	20	土質供(回糸)・煮・鍋(紀伊)、瓦器椀・皿	
I-13	SK11226	8区SK1106	γ-III	r 9	91	70	16	土質・煮、瓦器・椀	
I-13	SK11227	8区SK1108	γ-III	r 9	136	98	19	土質供・皿(回糸)・煮、瓦器・椀	
I-13	SK11228	8区SK1109	γ-III	q 9	101	79	11	—	
I-13	SK11229	8区SK1110	γ-III	p 9	(54)	82	23	—	南側溝が切る
I-13	SK11230	8区SK1027	δ-III	b 8	82	(60)	12	—	北側溝が切る
I-13	SK11231	8区SK1028	δ-III	a・b 8	(55)	67	20	—	北側溝が切る
I-13	SK11232	8区SK1022	δ-III	a 8	103	88	18	土質・供・煮・鍋(紀伊)、須質捏(東播)、瓦器・椀	
I-13	SK11233	8区SK1023	γ・δ -III	t・a 8	140	130	16	土質・供・皿(回糸)、須質貯か、瓦器	
I-13	SK11234	8区SK1025	γ-III	t 8	116	72	11	土質供(回糸)、瓦器・椀、瓦質煮	SP14910が切る
I-13	SK11235	8区SK1024	γ-III	t 8	(70)	(46)	11	—	SK11234・SP14910が切る
I-13	SK11236	8区SK1037	γ-III	s 8	120	95	8	土質供(回糸)・煮	SP14920が切る
I-13	SK11237	8区SK1111	γ-III	p 8	134	101	26	土質・供・皿・土錘、須質貯か、瓦椀	土壙墓の可能性あり
I-13	SK11238	8区SK1112	γ-III	p 8	110	75	25	土質供・煮、瓦器・椀	攪乱が切る、土壙墓の可能 性あり
I-13	SK11239	8区 SX1005EK	γ・δ -III	t・a 7	189	104	14	土質杯(回糸)、瓦椀、瓦質煮、鞆羽口、鉄釘	
I-13	SK11240	8区SK1032	γ-III	t 7	112	101	11	土質・供・皿杯(回糸)・鍋(紀伊)、瓦器、白磁碗、 鉄滓	SP14928が切る
I-13	SK11241	8区SK1033	γ-III	t 7	79	73	5	土質煮・鍋(紀伊)、瓦器・碗	SP14929が切る
I-13	SK11242	8区SK1034	γ-III	t 7	83	65	4	—	SK11241が切る
I-13	SK11243	8区SK1043	γ-III	r・s 6・7	127	112	22	土質供・杯・煮、瓦器・椀、常滑甕	SA1101EP6が切る
I-13	SK11244	8区SK1045	γ-III	r 7	80	66	9	—	
I-13	SK11245	8区SK1046	γ-III	r 6・7	88	74	4	土質供(回糸)、瓦椀	
I-13	SK11246	8区SK1048	γ-III	r 7	130	96	25	土質供(回糸)・煮、瓦器・椀	

調査区	遺構番号	旧調査区 遺構番号	グリッド		規模 (cm)			備 考	備 考
			中	小	長軸	短軸	深		
I-13	SK11247	8区SK1047	γ-Ⅲ	r 7	115	89	11	土質供・煮、瓦器・椀	SK11246 が切る
I-13	SK11248	8区SK1049	γ-Ⅲ	r 6・7	145	90	10	土質供・煮・土鍾、瓦器・椀	
I-13	SK11249	8区SK1115	γ-Ⅲ	q・r 6・7	123	80	24	土質・供・煮、瓦器・椀・皿、鉄滓	土墳墓の可能性あり、SD1085 が切る
I-13	SK11250	8区SK1114	γ-Ⅲ	q 7	(55)	(50)	15	須恵杯、土質・供・煮・土鍾、瓦器・椀、スラグ	SK11249・SD1085 が切る
I-13	SK11251	8区SK1029	δ-Ⅲ	a 6	73	62	15	土質皿・杯（ともに回糸）・鍋（紀伊）、瓦器・椀、 瓦質・羽脚部、常滑甕か	
I-13	SK11252	8区SX1006	γ・δ -Ⅲ	t・a 6	(192)	154	24	土質・供・鍋（紀伊）、瓦器・椀	攪乱が切る
I-13	SK11253	8区SK1030	γ・δ -Ⅲ	t・a 6	205	(70)	5	—	北側溝・SK11254 が切る
I-13	SK11254	8区SK1031	γ・δ -Ⅲ	t・a 6	113	75	10	—	
I-13	SK11255	8区SK1040	γ-Ⅲ	t 6	(60)	67	8	瓦椀	攪乱が切る
I-13	SK11256	8区SK1042	γ-Ⅲ	t 6	97	95	15	土質・杯（回糸）、瓦器・椀	
I-13	SK11257	8区SK1039	γ-Ⅲ	s・t 6	130	77	22	土質・供・煮・土鍾、瓦器・椀	
I-13	SK11258	8区SK1041	γ-Ⅲ	s・t 6	113	91	19	土質供・煮、須質捏（東播）、瓦椀	SK11256・11257 が切る
I-13	SK11259	8区SK1038	γ-Ⅲ	s 6	120	92	29	土質・供・煮、須質甕、瓦器・椀	
I-13	SK11260	8区SK1050	γ-Ⅲ	r・s 6	104	61	8	土質供	
I-13	SK11261	8区SK1052	γ-Ⅲ	r 6	140	62	9	土質供、瓦椀	
I-13	SK11262	8区SK1056	γ-Ⅲ	r 5・6	110	72	9	土質・鍋（紀伊）、瓦椀	
I-13	SK11263	8区SK1057	γ-Ⅲ	r 5・6	142	85	9	—	SK11262 が切る
I-13	SK11264	8区SK1054	γ-Ⅲ	r 6	95	60	7	土質供・鍋、瓦椀	
I-13	SK11265	8区SK1062	γ-Ⅲ	q 6	96	80	14	—	
I-13	SK11266	8区SK1113	γ-Ⅲ	o 6	73	61	33	土質・供・煮・鍋、瓦器	
I-13	SK11267	8区SK1061	γ-Ⅲ	q 5	70	40	7	土質、瓦器	
I-13	SK11268	8区SK1116	γ-Ⅲ	o 5	121	104	50	土質・供・皿・煮、瓦器・椀、鉄釘か	
I-13	SK11269	8区SK1121	γ-Ⅲ	n・o 5・6	172	84	36	須恵台付壺	土墳墓の可能性あり
I-13	SK11270	8区SK1122	γ-Ⅲ	n 5	(96)	86	26	土質・供・煮・土鍾、瓦器、鞆羽口か	南側溝が切る、土墳墓の可 能性あり
I-13	SK11271	8区SK1117	γ-Ⅲ	n 5	100	91	25	黒椀 A、土質・供・煮・土鍾、瓦器・椀、壁土か、 鞆羽口他、鉄、石灰岩礫	
I-13	SK11272	8区SK1118	γ-Ⅲ	n 4・5	176	98	25	土質・供・煮、瓦器・椀（楠葉）、白磁碗	土墳墓の可能性あり
I-13	SK11273	8区SK1058	γ-Ⅲ	s 4	(102)	92	8	—	攪乱が切る
I-13	SK11274	8区SK1131	γ-Ⅲ	q 3・4	93	85	19	土質・供・鍋、瓦器	SP15085 が切る
I-13	SK11275	8区SK1124	γ-Ⅲ	p 4	146	121	33	土質供・皿・煮・鍋（紀伊）、須質捏か（東播）、 瓦器椀・皿、白磁碗、壁土か、鞆羽口、鉄	土墳墓の可能性あり
I-13	SK11276	8区SK1125	γ-Ⅲ	p 3・4	134	126	37	土質・供・煮・鍋、須質捏か（東播）、瓦器・椀・皿、 白磁碗、鞆羽口	土墳墓の可能性あり
I-13	SK11277	8区SK1120	γ-Ⅲ	n 4	65	(25)	12	—	南側溝が切る
I-13	SK11278	8区SK1119	γ-Ⅲ	m・n 4	(150)	84	18	土質供・煮、瓦椀、白磁碗、鞆羽口か、鉄・スラ グ	土墳墓の可能性あり、南側溝 が切る
I-13	SK11279	8区SK1060	γ-Ⅲ	r 3・4	96	82	8	土質供・煮	
I-13	SK11280	8区SK1059	γ-Ⅲ	r 3	116	86	20	土質供・煮、瓦器・椀	SK11279 が切る
I-13	SK11281	8区SK1135	γ-Ⅲ	r 3	136	121	23	須恵貯、土質・供・煮、瓦器・椀	
I-13	SK11282	8区SK1133	γ-Ⅲ	q・r 3	141	137	22	土質・供・煮・鍋・土鍾、瓦器・椀、青磁龍碗、 白磁碗、鉄・スラグ	
I-13	SK11283	8区SK1130	γ-Ⅲ	p・q 3	124	103	19	土質・供・煮・鍋、瓦器・椀	
I-13	SK11284	8区SK1129	γ-Ⅲ	p 3	63	56	15	土質・供・煮、瓦器	
I-13	SK11285	8区SK1128	γ-Ⅲ	p 3	93	59	13	—	SP15110 が切る
I-13	SK11286	8区SK1127	γ-Ⅲ	p 3	104	89	10	—	
I-13	SK11287	8区SK1123	γ-Ⅲ	o・p 3	78	54	9	土質供・煮	
I-13	SK11288	8区SK1126	γ-Ⅲ	o・p 3	103	55	16	土質煮	SP15114 が切る
I-13	SK11289	8区SK1136	γ-Ⅲ	r 2	101	83	25	土質供、瓦器・椀	
I-13	SK11290	8区SK1017	δ-Ⅲ	a・b 9・10	134	(42)	43	土質供・皿（回糸・指）・煮・鍋（紀伊）、瓦器・椀、 青磁龍碗（蓮弁）、鉄釘・鉄滓か、砂岩礫	SD1080 が切る
I-13	SK11291	8区SK1053	γ-Ⅲ	r 6	83	72	12	土質煮、瓦器	
I-13	SK11292	8区SK1069	γ-Ⅲ	s・t 14	108	(42)	23	土質・供（回糸）・皿・杯（回糸他）・羽脚部・鍋 （紀伊）、瓦器・椀・皿、鉄・鉄滓	SK11162 と SK11292 は調査時 に同一遺構として掘削したた め SK11162 の遺物混入恐れあ り、SK11162 が切る
I-13	-	8区SK1044	-	-	-	-	-	—	平・断面図に記載なし

第8表 溝状遺構 (SD) 一覧表

調査区	遺構番号	旧調査区 遺構番号	グリッド		規模 (cm)			主 軸	出 土 遺 物	備 考
			中	小	全長	幅	深			
II - 12	SD1002	5区 SD1022	ε V	e・f 4~10	(3710)	290	30	N77° E N20° W	縄文、土師羽 (撰津C)・甕、黒色A・椀AB他、須恵・供・杯 (7C蓋杯他)・貯・甕、土質・供・皿 (回糸・指他)・杯 (回糸・指他)・羽 (播磨他)・煮・椀・鍋 (紀伊他)・貯・椀・土錘、須質捏他甕・椀 (ともに東播)・貯・甕、瓦器・椀・皿、瓦質・播、褐釉陶壺か、灰釉陶折縁皿、常滑甕、中世陶 (鉄釉他)・甕・貯、中世皿 (瀬戸焼)、青磁碗 (蓮弁他)、白磁碗 (IV他)・皿 (IX-1・口禿他)、青白他碗・合子、鉄・釘、スラグ、鞆羽口・鉄滓、壁土、サヌ製石鏝、砂岩製叩石、石英円礫 (白碁石)、被熱砂岩礫・片岩礫・砂岩礫・チャ剥片・礫	SD1002とSD1017は調査時に同一遺構として掘削したためSD1017の遺物混入が考えられる、西はII-4区に延び検出長101.1mになる、南をSR1001が切る
		5区 SD1023								
		5区 SD1030								
II - 12	SD1017	5区 SD1022	ε V	e・f 5~7	(925)	93	71	N77° E	須恵貯、土質・供、須質甕 (東播)、中世陶貯、白磁碗 (IV)、近世陶皿 (肥前、胎土目あり)、片岩礫・砂岩礫・チャ礫、銭貨、鉄・鉄釘	SD1002とSD1017は調査時に同一遺構として掘削したためSD1002の遺物混入恐れあり、西はII-4区に延び検出長33m
II - 12	SD1060	5区 SD1020	ε V	f~i 14	(1,815)	92	16	N8° W	弥生か、黒色Bか、須恵・供・杯・貯、土質・供・煮、須質捏・甕か (東播)・貯他、瓦器・椀、常滑甕、鉄・鉄滓、片岩礫・砂岩礫・チャ礫	北はII-7区に延び検出長33.4mになる、南を攪乱とSR1001が切る
II - 12	SD1062	5区 SX1004 アゼA~D 落ち込み より西側	ε V	g~I 14・15	(1,128)	(140)	19	N15° W	土師羽 (撰津C)、黒椀AB、須恵・供・杯・皿・貯・壺・甕、土質・供・皿 (回糸・指他)・杯 (回糸・指他)・播か・煮・羽・鍋 (紀伊・吉備他)・椀 (吉備他)・土錘・不明土製品、須質・捏・甕 (ともに東播)・貯 (砥石転用他)・甕・捏・壺、瓦器・椀・皿、瓦質甕 (亀山か)、常滑甕、中世陶貯、青磁皿・碗、白磁碗 (IV他)、鉄・鉄釘・スラグ・鉄滓他、凝灰岩製砥石・砂岩製叩石・被熱砂岩礫 (台石片他)・花崗岩礫・片岩礫・砂岩礫・チャ礫	SD1062とSD1068は調査時に同一遺構として掘削したためSD1068の遺物混入が考えられる、北はII-7・9区に延び検出長35.3mになる、東をSD1068が切る
II - 12	SD1068	5区 SX1004 中央部 落ち込み	ε V	f~j 15・16	(1,873)	188	69	N15° W	土師羽 (撰津C)、黒色AB、須恵・供・杯・皿・貯・壺・甕、土質・供・皿 (回糸・指他)・杯 (回糸・指他)・播か・煮・羽・鍋 (紀伊・吉備他)・椀他 (吉備他)・土錘・不明土製品、須質・捏・甕 (ともに東播)・貯 (砥石転用他)・甕・捏・壺、瓦器・椀・皿、瓦質羽 (京都か)・甕 (亀山か)・煮脚部、土質瓦、常滑甕、中世陶貯、陶転用碗、青磁皿・碗、白磁碗 (IV他)、鉄・鉄釘・スラグ・鉄滓他 (椀形他)、凝灰岩製砥石・結晶片岩製砥石・砂岩製叩石・被熱砂岩礫 (台石片他)・花崗岩礫・片岩礫・砂岩礫・チャ礫	SD1062とSD1068は調査時に同一遺構として掘削したため、SD1062の遺物混入が考えられる、北はII-9区に延び全長42.1mになる
II - 12	SD1069	5区 SD1012	ε V	h~k 17・18	(1,305)	130	22	N4° W	土師椀、黒色B、須恵供・貯、土質・供・皿 (回糸・回へら)・杯 (回糸)・煮・鍋・土錘、須質壺、瓦器・椀、備前播、常滑か甕、白磁碗、砂岩製叩石	北はII-9区に延び全長38.6mになる
		5区 SD1016							土師椀、黒椀AB、須恵供、土質・供・杯 (回糸)・煮・鍋、瓦器・椀・皿、緑釉皿か小碗、白磁皿、鉄滓	

調査区	遺構番号	旧調査区 遺構番号	グリッド		規模 (cm)			主 軸	出 土 遺 物	備 考
			中	小	全長	幅	深			
II - 12	SD1079	5区 SD1001	ε I	h ~ m 1 ~ 3	(2,890)	82	15	N2° E ~ N44° E	弥生か・甕、土師羽 (拱津C)・椀、黒椀 A、須恵・供・貯・甕、土質・供・皿 (回糸他)・杯 (回糸他)・煮・羽・鍋・土鍾、須質捏・甕(ともに東播)・甕・貯、瓦器・椀・皿、備前、常滑甕、青磁碗、白磁・碗・皿、近世陶・碗 (肥前)、鉄・鉄刀、砂岩製石鍾・チャ磔	SD1079 と SD1082 は調査時に一部同一遺構として掘削したため SD1082 の遺物混入が考えられる、北調査区外に延びる。
		5区 SD1004 A・B							弥生甕か、土師供・椀、須恵供・貯、土質・供・皿・煮・羽・鍋・土鍾、須質貯、瓦椀、瓦質平瓦、備前播、常滑甕か、中世陶鉢、鉄滓、石灰岩	
II - 12	SD1080	5区 SD1005 A・B・C	ε I	j ~ 14	(780)	80	22	N7° W	須恵・貯、土質・供・杯 (指他)・煮・羽・土鍾、須質捏 (東播)、瓦器・椀・皿、青磁・碗、近世陶皿 (肥前)	東を溝・南を SR1001 が切る
II - 12	SD1081	5区 SD1002	ε I	j ~ 13	(1,305)	50	6	N3° W	土師甕か・椀、黒椀 AB、須恵、土質・供・皿・杯・煮・鍋、須質甕 (東播)・貯、瓦器・椀・皿、白磁碗、鉄、椀形鉄滓、被熱砂岩磔	南を攪乱・SD1079 が切る
II - 12	SD1082	5区 SD1004 B・E	ε I	j ~ m 3	(1,610)	123	10	N2° E	土師供・椀、須恵供・貯、土質供・煮・羽・鍋・土鍾、須質貯、瓦椀、瓦質平瓦、備前播、常滑甕か、中世陶鉢、鉄滓、石灰岩	SD1079 と SD1082 は調査時に SD1079 と一部同一遺構として掘削したため SD1079 の遺物混入が考えられる、北調査区外に延びる、南を攪乱が切る
		5区 SD 1005 E・F							土質・供、須質貯	
		5区 SD1006 A・B							土質・供・煮、瓦器・椀、瓦質	
II - 12	SD1083	5区 SD1006C	ε I	k・13	(815)	58	8	N6° E	土質供・煮、瓦器・椀	南を SD1082・北を SX1001 が切る
II - 12	SD1084	5区 SD1005D	ε I	k 3・4	(300)	33	8	N85° E	土質・供・煮、瓦器・椀、瓦質椀	東を SD1080・西を SD1082 が切る
II - 12	SD1085	5区 SD1005	ε I	k 4	(140)	45	15	N90° WE	-	東を溝・西を SD1080 が切る
II - 12	SD1086	5区 SD1003	ε I	j・k 3	(315)	79	8	N0° ~ N5° E	土質・供・煮、瓦器、白磁皿か碗	南を SD1079 が切る
II - 12	SD1087	5区 SD1007	ε V・ I	h 19・20・1	560	92	17	N85° E	土師椀、黒色椀か A、須恵貯、土質・供・皿・杯・煮・鍋・土鍾、瓦器・椀、鉄・鑿か、被熱砂岩磔か・砂岩磔	
		5区 SD1008							黒色 A B、土質・供・煮・羽・土鍾、瓦椀、砂岩磔	
II - 12	SD1088	5区 SD1011 SK1043	ε V	k 17・18	382	42	11	N77° E	黒椀 A、土質・供・煮・鉢、瓦椀 須恵供、土質・供・煮、瓦器	
II - 12	SD1089	5区 SD1009	ε V	i・j 15 ~ 20	2,375	30	11	N80° E	弥生・甕、土師供・椀、黒色・A・椀 AB、須恵杯・貯、土質・供・皿 (指他)・杯 (回糸)・煮・鍋、須質・捏 (東播)、瓦器・椀・皿、瓦質・羽、スラグ、砂岩磔・チャ磔	
II - 12	SD1090	5区 SD1010	ε V	h ~ k 18・ 19	1,475	138	14	N8° W	土師甕、須恵・供、土質・供・杯・煮・羽・鍋・土鍾、須質・捏か・甕 (東播)・貯、瓦器・椀、白磁碗、安山岩・砂岩磔・チャ磔	北を溝が切る
II - 12	SD1091	5区 SD1013	ε V	i ~ k 17	(680)	69	9	N8° W	土師椀、須恵供・貯、土質・供・皿・杯・煮、瓦器・椀	北を溝が切る
II - 12	SD1092	5区 SD1015	ε V	h・I 16 ~ 18	(720)	40	5	N82° E	土師供、黒椀 AB、土質供・皿・杯・煮、須質捏 (東播)、瓦器・椀・皿、灰釉陶碗、片岩磔・砂岩磔・チャ磔	東を SD1069 が切る
		5区 SP1293							-	
		5区 SP1294							土質供、瓦椀	
II - 12	SD1093	5区 SD1018	ε V	g 15 ~ 17	(1,065)	53	6	N83° E	土師椀、須恵杯、土質・供・皿 (回糸)・杯 (回糸)・煮、瓦器・椀、須質捏 (東播)、瓦器・皿	東を攪乱が切る
II - 12	SD1094	5区 SD1014	ε V	g・h 15 ~ 18	(1,580)	72	27	N74° E	黒色 A、須恵杯 (GC)、土質・供・杯 (回糸・回ヘラ他)・皿・煮・鍋、被熱砂岩磔・砂岩磔・チャ磔	東を SD1090・西を SD1068 が切る
		5区 SD1017 A・B・C							縄文か、土師甕・椀・羽、黒椀 AB、須恵供・貯、土質・供・皿 (回糸他)・杯・煮・土鍾、瓦器・椀、瓦質平瓦、砂岩製砥石、片岩磔・砂岩磔・チャ磔	

調査区	遺構番号	旧調査区 遺構番号	グリッド		規模 (cm)			主 軸	出 土 遺 物	備 考
			中	小	全長	幅	深			
II - 12	SD1095	5区SD1017 D・E	ϵ V	g 16	(275)	68	28	N14° W	土質・供・皿	南をSD1093・北をSD1094が切る
II - 12	SD1096	5区 SD1019	ϵ V	f ~ I 11 ~ 15	(3,470)	40 ~ 360	60	N82° E N10° W	須恵・供・杯・蓋・貯・甕・高杯 脚部・鉢か、土質・供・皿(回糸他) ・杯・煮・羽(格子タキ他)・鍋 ・土鍾、須質・捏・甕(ともに東播) ・貯・甕・椀・壺か、瓦器・椀・皿、 瓦質、常滑甕、備前甕か・播、中 世陶甕(備前か)、青磁碗・皿(同 安他)、白磁・皿・碗(IV他)、青 白合子、鉄・釘か、被熱砂岩礫・ 粘板岩製砥石(硯か)・砂岩礫	北を溝が切る、隣接するII - 7 区で検出されない
II - 12	SD1097		ϵ V	f 12・13	(276)	45	87	N65° E	-	東を攪乱が切る
II - 12	SD1098	5区 SD1021	ϵ V	e ~ g 11	(800)	150	15	N17° W	須恵杯・貯・土質・供・杯(回糸) ・煮・鍋、須質、瓦器・椀、常滑甕、 白磁、砂岩製叩石か	南をSR1001が切る
II - 12	SD1099	5区 SD1024	ϵ V	e 10	350	90	147	N14° W	須恵他・供、土質・供・杯・煮・ 土鍾、瓦器・椀、鉄滓、サス片	南をSR1001が切る
II - 12	SD1100	5区 SD1032	ϵ V	b ~ e 6・7	1,695	40	8	N17° W	土質供・皿・煮・鍋(紀伊)・土鍾、 瓦器・椀	
II - 12	SD1101	5区 SD1033	ϵ V	b ~ e 6・7	(1,605)	35	7	N13° W	土質・供・土鍾、瓦器・椀	北をSD1002が切る
II - 12	SD1102	5区 SD1031	ϵ V	b ~ e 6・7	(1,600)	25	10	N5° W	土質・供・皿・煮・土鍾、瓦器・ 椀・皿、チャ剥片	南をSD1100が切る
II - 12	SD1103	5区 SD1025	ϵ V	e・f 9	480	28	8	N13° E	土師煮、土質・供・煮・鍋、瓦器・椀、 砂岩礫	
II - 12	SD1104	5区 SD1029 5区 SX1006	ϵ V	a ~ e 8・9	(1,960)	420	60	N5° W	土質・供・羽・土鍾、白磁、チャ 礫 土師杯・煮・甕・貯・羽(摂津C・ 摂津か)、黒色・椀他AB、須恵・ 供・杯・皿(回糸他)・貯・壺・ 甕、土質・供(回糸・回へラ・指 他)・皿(回糸・回へラ・指他)・ 杯(回糸他)・煮・羽(脚他)・鍋 (吉備か・紀伊他)・椀・土鍾、須 質・捏他・甕・椀他(ともに東播) ・貯・捏か・甕・壺か・椀か、瓦 器・椀・皿・加工円盤、瓦質羽(京 都・山城)、瓦質平瓦・土質瓦、緑 釉碗、灰釉陶碗、常滑甕、中世陶 山茶碗か、青磁皿・碗(I - 5他)、 白磁・皿・碗、鉄釘・楔か、スラ グ・鉄滓、ガラス玉、サヌ製石礫 ・剥片、花崗岩か安山岩、凝灰岩 製砥石、砂岩・チャ礫	南を溝が切る
II - 12	SD1105	5区 SD1034	ϵ V	b・c 7・8	1,075	100	7	N12° W N76° E	須恵貯、土質・供・皿・煮・土鍾、 須質捏・甕(ともに東播)、瓦器・ 椀、白磁、チャ剥片	
II - 12	SD1106	5区 SD1035	ϵ V	b・c 6	150	27	5	N11° W	-	
II - 12	SD1107	5区 SD1036	δ ・ ϵ V	t ~ b 6	(723)	32	19	N10° W	土質・供・煮、須質捏(東播)、瓦 器・椀・皿	西を溝が切る
II - 12	-	5区 SD1027	-	-	-	-	-	-	土質供・煮、瓦器・椀	検討の結果遺構と認定しない
II - 12	-	5区 SD1028	-	-	-	-	-	-	-	平・断面図に記載なし
II - 13	SD1005	6区 SD1004	δ IV	m ~ r 14	(2,740)	91	40	N3° W	土師羽(摂津C)、黒色AB・椀 AB、須恵甕・貯、土質・供(回へ ラ他)・皿(回へラ他)・杯・煮・ 鍋(吉備他)・土鍾、須質・捏・甕(と もに東播)・供・椀・壺、瓦器・ 椀・皿、瓦質平瓦、瓦転用球状加 工品、青磁龍碗、白磁碗、近世瓦、 鉄・鉄滓、砂岩製砥石・砂岩製叩 石・砂岩礫・片岩礫・チャ礫	南北は調査区外に延び検出長 87.5mになる
II - 13	SD1006	6区 SD1008	δ IV	n ~ s 14・15	(2,540)	124	27	N5° W	弥生壺、土師甕、黒椀B、須恵蓋杯、 土質・供・皿(回糸)・杯(回糸他) ・煮・鍋・土鍾、須質・甕(東播) ・瓦、瓦器・椀・皿、常滑甕、青磁碗、 白磁碗、鉄・鉄釘・スラグ、石灰 礫	北はII - 3区まで延び検出長 81.7mになる、南を攪乱が切 る
II - 13	SD1007	6区 SD1009	δ IV	n ~ r 14・15	(2,550)	81	19	N4° W	黒椀AB、土質・供・煮・鍋、須 質捏(東播)、瓦器・椀・皿、白磁 碗、砂岩製叩石・砂岩礫・チャ礫	北は調査区外に延び検出長 60.5mになる、南を攪乱が切る
II - 13	SD1034	6区 SD1020 A ~ C	δ IV・ V ϵ IV	q ~ b 20・1	(2,850)	183	40	N10° W	土師高杯・羽(摂津C)、黒色A・ 椀AB、須恵供・杯・貯・蓋付杯 身、土質・供・皿・杯(回へラ他) ・煮・羽・鍋、須質・甕(東播)・ 貯・壺(十瓶か)、瓦器・椀(和泉 III - 2 ~ 3他)・皿、瓦質・羽(山 城か)、青磁龍碗、白磁皿、鉄刀・ 鉄滓(椀形他)、白碁石・砂岩製叩 石・砂岩礫・チャ礫	SD1034とSD1117は調査時に 同一遺構として掘削したため SD1117の遺物混入が考えられ る、南北は調査区外に延び検 出長は73.8mになる

調査区	遺構番号	旧調査区 遺構番号	グリッド		規模 (cm)			主 軸	出 土 遺 物	備 考
			中	小	全長	幅	深			
II-13	SD1035	6区 SD1014	$\delta \cdot \varepsilon$ IV	p~b 19-20	(2,840)	45	21	N11° W	須恵貯、土質・供・煮・鍋、須恵、 瓦器・椀、常滑甕、肥前陶皿、鉄釘、 砂岩製叩石か・砂岩礫・チャ礫	南北は調査区外に延び検出長 74.4mになる
II-13	SD1038	6区 SD1019	ε IV	a・b 19	(690)	30	3	N10° W	土質・供・皿、瓦器、鉄製鏝	北はII-4区に延び検出長 23.2mになる
II-13	SD1108	6区 SD1024	δ V	s・t 3	740	63	7	N1° W	土質・供・煮・鍋、須恵捏・甕（と もに東播）、瓦器・椀、鉄滓	
II-13	SD1109	6区 SD1023	$\delta \cdot \varepsilon$ V	r~a 3	1,100	55	8	N13° W	土質・供・煮、瓦器・椀	
II-13	SD1110	6区 SD1021	δ V	q~s 1-2	(670)	130	60	N20° W	黒椀 AB、須恵供・蓋付杯身、土 質供・煮・鍋、瓦器・椀、鉄滓	SK11191 が切る
II-13	SD1111	6区 SD1016	δ IV	t 19	140	25	9	N10° W	土質・供、砂岩製叩石	
II-13	SD1112	6区 SD1017	δ IV	r・s 20	540	35	9	N14° W	土質・供・煮・土鍾、瓦器・椀、 常滑甕、鉄釘、鉄滓	
II-13	SD1113	6区 SD1015 B~D・B東 ・C東	δ IV	r~t 19-20	1,320	39	7	N11° W	土質・供・杯・煮・鍋（紀伊）、須 恵・捏（東播）、瓦器・椀、瓦質 角火鉢・丸瓦、常滑甕、中世陶貯	SD1113とSD1114は調査時に 同一遺構として掘削したため SD1114の遺物混入恐れあり
II-13	SD1114	6区 SD1015 A~D ・B西・C西	$\delta \cdot \varepsilon$ IV	r~b 19-20	(2,200)	70	15	N11° W	須恵、土質・供・煮・鍋（紀伊）、 瓦器・椀、瓦質・丸瓦、常滑甕、 青磁碗、鉄・鉄釘・鉄滓	SD1113とSD1114は調査時に 同一遺構として掘削したため SD1113の遺物混入が考えられる 、北は調査区外に延びII-4 区で検出されない
II-13	SD1115	6区 SD1013	$\delta \cdot \varepsilon$ IV	p~b 18~20	(2,860)	180	41~ 85	N10° W	土師甕・羽（撰津C）、黒椀 AB、 須恵・貯、土質・供（回糸他）・皿（回 糸・指他）・杯（回糸・指他）・煮 ・羽・鍋（紀伊他）・土鍾、須恵捏 ・甕（ともに東播）・貯、瓦器・椀 ・皿、瓦質羽（脚部・山城他）・煮 （脚部他）・鍋・鍋か羽・火鉢か、 常滑甕、青磁龍碗（蓮弁他）、白磁 ・碗（口禿他）、羽口・羽口または 溶解炉壁、鉄・鉄滓・スラグ、砂 岩製叩石・滑石製石鍋片・砂岩製 円礫・砂岩礫・結晶片岩礫・片岩 礫・チャ礫	南北は調査区外に延び以北で 検出されない
II-13	SD1116	6区 SD1012	$\delta \cdot \varepsilon$ IV	p~a 18-19	(2,800)	115	25~ 36	N11° W	黒色A他B・椀 AB、須恵・貯・ 蓋付杯身、土質・供（回糸他）・ 皿・杯（ともに回糸）・煮・鍋（紀 伊他）・土鍾、須恵捏・甕（と もに東播）・貯、瓦器・椀・皿、 瓦質羽（山城）、常滑甕、青磁碗（蓮 弁）、白磁碗、鉄・鉄釘・鉄滓、砂 岩製砥石・砂岩礫・チャ礫	南北は調査区外に延び以北で 検出されない
II-13	SD1117	6区 SD1020 D~G	ε IV・ V	a・b 18~6	(3,880)	210	35	N83° E	土師高台付皿、黒色A・椀 A、須 恵供・貯、土質・供・皿・杯・高 台付皿か杯・煮・鍋・土鍾、須恵 ・甕（東播）・貯・甕、瓦器・椀、 瓦質平瓦、砂岩製叩石・砂岩製砥 石・砂岩製台石・砂岩礫・チャ礫	SD1034とSD1117は調査時に 同一遺構として掘削したため SD1034の遺物混入が考えられ る、東は調査区外に延びII- 12区で検出されない、西は北 溝手前で消え以西には延びな い
II-13	SD1118	6区 SD1011	δ IV	q~s 15~17	(1,440)	62	19	N39° W	-	北を攪乱・南をSK11285が切 る
II-13	SD1119	6区 SD1010	δ IV	n~r 15	(1,800)	78	13	N8° W	土質・供・煮・鍋（紀伊）、瓦器・ 椀・皿、瓦質羽脚部、常滑甕、中 世陶鍋、白磁碗、砂岩製叩石	SD11409が切る
II-13	SD1120	6区 SD1005	δ IV	m~q 14	(2,090)	110	15	N6° W	土師高台付椀か皿・羽（撰津C）、 黒色Aか・黒椀 AB、土質供・皿・ 杯（回へらか・指他）・煮・鍋（紀 伊他）・土鍾、須恵捏（東播）、 瓦器・椀、瓦質、白磁碗、鉄製刀子 か・スラグ、砂岩製叩石・片岩礫	南は調査区外に延びる
II-13	SD1121	6区 SD1007	δ IV	o~r 14	(3,030)	102	28	N4° W N21° E	土師椀か皿・羽（撰津C）、黒椀 A、 須恵貯、土質・供・杯（回へら）・ 煮・鍋・土鍾、須恵捏・甕（と もに東播）、瓦器・椀・皿、青磁碗（蓮 弁）・皿、白磁碗・皿、鉄製楔か・ 鉄滓、砂岩製砥石	南北は調査区外に延び北はII -1区で検出されない
II-13	SD1122	6区 SD1006	δ IV	o~q 14	(1,230)	80	13	N4° W	黒椀 AB、土質・供・杯（回糸）・ 煮・鍋、須恵、瓦器・椀・皿、瀬 戸焼皿、鉄滓	
II-13	SD1123	6区 SD1001	δ IV	i~n 9~13	(2,430)	72	24	N84° E N27° W	土師椀、黒椀 B、須恵供、土質・供（回 糸他）・皿・煮・鍋・土鍾、瓦器・ 椀、瓦転用球状加工品、緑釉碗、チャ 礫	南は調査区外に延びる
II-13	SD1124	6区 SD1002	δ IV	m・n 13	260	30	5	N50° W	土質、瓦器・椀	
II-13	-	6区 SD1003	-	-	-	-	-	-	-	平・断面図に記載なし

調査区	遺構番号	旧調査区 遺構番号	グリッド		規模 (cm)			主 軸	出 土 遺 物	備 考
			中	小	全長	幅	深			
II - 13	-	6区 SD1018		-	-	-	-	-	-	平・断面図に記載なし
II - 13	-	6区 SD1022		-	-	-	-	-	-	平・断面図に記載なし
I - 12	SD1002	7区 SD1001	δ III	e 15 ~ 19	(4,770)	112	20	N90° WE	黒色B、須恵貯、土質供・皿（ともに回糸）・杯（回糸）・煮・羽脚部・鍋（紀伊他）・土錘、須質捏・甕（ともに東播）・甕、瓦器・椀、瓦質羽・貯、常滑甕他、近染（肥前）、肥陶、肥磁碗、スラグ・鉄滓	東西は調査区外に延び検出長112.7 mになる
I - 12	SD1025	7区 SD1005	δ III・ IV	e ~ g 14 ~ 2	(3,900)	154	43	N89° E	土師椀、黒椀A、須恵蓋・貯・甕、土質供・皿・杯・煮・鍋、須質捏（東播）・甕、瓦器・椀、青磁龍碗・同碗、白磁碗、砂岩製叩石	北はI - 4区まで延びI - 5区で検出されない、I - 3区で向きをほぼ90度変え検出長91.7 mになる
		土質・供・皿・鍋、須質捏（東播）・甕、瓦器・椀、瓦質、スラグ								
		黒椀B、土質供・杯・煮・鍋、瓦椀								
		土師椀、土質・供・皿（ともに回糸）・杯（回糸）・煮・甕（紀伊）・土錘、瓦器・椀・皿、瓦質羽脚部、常滑甕か、青磁龍碗、鉄釘・鉄滓、花崗岩礫								
I - 12	SD1027	7区 SD1010	δ III	f・g 16・17	(220)	126	49	N5° W	須恵、土質供・皿・杯（ともに回糸）・煮、瓦器・椀、青磁龍碗	北は調査区外に延び検出長56.1 mになる、南を攪乱が切る
I - 12	SD1028	7区 SD1007	δ III	c ~ g 16・17	(1,600)	290	19	N10° W	土質、瓦質瓦	北は調査区外に延び検出長70.4 mになる、南を攪乱が切る
		7区 SD1023							-	
I - 12	SD1048	7区 SD1004	δ III	f ~ i 17 ~ 20	(3,220)	110	47	N7° W N87° E	黒椀B他、須恵供・杯身・甕、土質供・皿（ともに回糸・指他）・皿か杯・杯（回糸他・指他）・煮・羽・鍋（紀伊他）・土錘・火鉢か、須質捏・甕（東播）・甕、瓦器・椀（和泉IV - 2他）・皿、瓦質捏・火鉢、常滑甕他、中世陶甕、青磁龍碗（蓮弁）・皿、白磁碗、輪羽口・鉄釘他・スラグ・鉄滓（椀形他）、壁土、砂岩製砥石	I - 7区で南に延びるSD1048はI - 12区でコの字に曲がりI - 7区のSD1051と繋がり全長59.9 mになる
		7区 SD1015							土質・供・皿・杯（ともに回糸他）、須質捏・甕（東播）・貯、瓦器・椀、瓦質皿（回糸）、鉄滓、凝灰岩製砥石	
		7区 SX1001							須恵甕、土質供・皿（回糸）・杯（回糸他）・鉢、須質捏（東播）・甕、瓦器・椀、白磁碗（口禿）、鉄釘	
I - 12	SD1057	7区 SD1020	δ IV	h ~ 14	(1,700)	84	20	N6° W	土質・供・皿・杯（ともに回糸他）・鍋（紀伊）・土錘、瓦椀、白磁、鉄滓、砂岩製叩石・砂岩礫	北はI - 9区まで延び検出長32 mになる、東を溝が切る
I - 12	SD1059	7区 SD1021	δ IV	g ~ l 4・5	(2,750)	66	30	N4° W	須恵・甕、土質・供・皿（回糸・指）・杯（回糸他）・煮・鍋（紀伊他）・土錘、須質捏・甕（東播）・甕、瓦器・椀・皿、瓦質・羽、常滑甕、青磁龍碗、鉄滓（椀形他）、砂岩製叩石・砂岩礫・石灰岩礫	北はI - 10区まで延び検出長76.8 mになる、SD1056が切る
I - 12	SD1062	7区 SD1022	δ IV	h ~ j 6・7	1,300	24	6	N7° W N53° W	土質供・煮・土錘、須質・捏（東播）、瓦器	
I - 12	SD1063	7区 SD1019	δ IV	h ~ k 4	(1,140)	40	13	N5° W	土質供（回糸）・杯・煮・鍋・土錘・平瓦、瓦器・椀、瓦質平瓦、スラグ・鉄滓	北を攪乱が切り以北に延びない
I - 12	SD1064	7区 SD1018	δ IV	h ~ j 3	(1,120)	66	21	N6° W	土質供・煮、瓦器・椀	北を攪乱が切り以北に延びない
I - 12	SD1065	7区 SD1017	δ IV	g ~ j 1・2	1,580	56	7	N13° W	須恵、土質供・煮、須質貯、瓦器・椀	
I - 12	SD1066	7区 SD1016	δ IV	g ~ j 1・2	(1,520)	44	8	N14° W	土質供・杯（回糸）、瓦椀、白磁	北はI - 7区で検出されない 北を溝・攪乱が切る
I - 12	SD1067	7区 SD1012	δ III・ IV	f・g 18 ~ 4	(3,730)	115	86	N87° E	須恵貯、土質供・皿（高脚高台付）・杯・煮・鍋・土錘、須質捏（東播）・貯、瓦器・椀・皿、瓦質土錘・焙烙、備前甕か、陶甕（常滑か渥美焼）、青磁龍碗、白磁碗・壺・杯、鉄釘・鉄製刀子、砂岩製砥石・叩石	東をSD1027・攪乱が切る
I - 12	SD1068	7区 SD1003	δ III・ IV	f 16 ~ 1・ 3 ~ 5	(5,540)	202	48	N87° E	土質供（回糸他）・皿（回糸）・杯（回糸・指他）・煮・羽脚部・鍋（紀伊他）・土錘（有溝他）・甕か、須質捏・甕（ともに東播）・貯・甕・壺・椀か、瓦器・椀、瓦質煮・羽・鍋（山城）、常滑甕、青磁龍碗、白磁碗、近染碗（肥前）、鉄釘・スラグ・鉄滓（椀形他）	東西を溝・攪乱が切る

調査区	遺構番号	旧調査区 遺構番号	グリッド		規模 (cm)			主 軸	出 土 遺 物	備 考
			中	小	全長	幅	深			
I-12	SD1068	7区 SD1026							土質・供・皿、瓦器	
I-12	SD1069	7区 SD1025	δ IV	e・f 3・4	720	30	10	N80° E	土質・供(回糸他)、瓦器・椀、瓦質瓦、常滑甕	
I-12	SD1070	7区 SD1002	δ III・ IV	e・f 14~4	(5,120)	102	32	N87° E	土師羽(撰津C)、須恵供・貯、土質・供・皿(回糸他)・杯(回糸他)・煮・鍋(紀伊他)、須質捏(東播)・貯、瓦器碗・皿・鉢、瓦質杯(回糸)・羽、常滑甕、中世陶甕、青磁龍碗、白磁碗・壺、鉄滓(椀形他)、砂岩製叩石	西をSD1025・南壁・攪乱が切れる
		7区 SD1006							黒色A、土質供・杯(回糸)・煮・鍋、須質捏(東播)、瓦器・椀、鉄	
I-12	-	7区 SD1011		-	-	-	-	-	-	平・断面図に記載なし
I-12	-	7区 SD1014		-	-	-	-	-	-	平面図に記載なし
I-12	-	7区 SD1024		-	-	-	-	-	-	平・断面図に記載なし
I-13	SD1002	8区 SD1001	δ III	a~e 6~14	(4,480)	142	55	N78° E N42° E	土質・供・皿(回糸他)・杯(回糸・指)・煮・鍋(紀伊他)・土鍾、須質・捏・甕(東播)・貯・壺・瓦器・椀・皿、瓦質羽、白磁碗、近染、砂岩叩石・被熱砂岩礫・砂岩礫、獣歯	西はI-1区に延び東はI-12区に延びる、検出長が112.7mになる
		8区 SD1006							土質供(回糸他)・杯(回糸)、瓦椀	
I-13	SD1004	8区 SD1010	δ III	a~d 6~12	(3,000)	90	49	N73° E	土質・供(回糸)・皿(回糸・指)・杯(回糸・指他)・鍋(紀伊他)・土鍾、須質捏・甕(東播)・供、瓦器・椀、白磁壺、壁土、鞆羽口、鉄釘・スラグ・鉄滓、砂岩製叩石・被熱砂岩礫・砂岩礫・被熱チャ礫	西はI-1区に延び東はI-3区では検出されない、検出長が52.2mになる、攪乱が切れる
I-13	SD1038	8区 SD1024	δ III	a~c 7~11	(2,280)	140	41	N72° E	土質供・杯(回糸)・煮・鍋(紀伊)、瓦器・椀、白磁壺	SD1038とSD1070は調査時に同一遺構として掘削したためSD1070の遺物混入が考えられる、東はI-3区まで延びる、西は調査区外に延びるがI-1区では検出されない、検出長が28.2mになる
		8区 SK1026							土質供(回糸)・皿・煮、瓦器、鉄滓、溶解炉壁	
I-13	SD1070	8区 SD1024	δ III	e 13・14	(300)	(25)	22	N64° E	土質供・杯(回糸)・煮・鍋(紀伊)、瓦器・椀、白磁壺	SD1038とSD1070は調査時に同一遺構として掘削したためSD1038の遺物混入が考えられる、東はI-12区に延び西は検出されない、検出長が54.2mになる
I-13	SD1071	8区 SD1023	δ III	c~e 11~14	(1,520)	104	47	N57° E	土質・供・杯(ともに回糸)・羽・鍋他(紀伊他)、瓦器・椀、瓦質土鍾、白磁碗、鉄釘	東を溝・攪乱が切る
I-13	SD1072	8区 SD1002	γ・δ III	t~d 13~16	(2,490)	82	50	N25° W	-	北をSD1071が切り以北には延びない
		8区 SD1017							-	
I-13	SD1073	8区 SD1003	δ III	b 10・11	(352)	40	8	N25° E	土質・煮、瓦器	北を攪乱が切る
I-13	SD1074	8区 SD1008	δ III	a・b 10	324	54	15	N19° W	土質・杯(回糸)、壁土か	北をSK11206が切る
I-13	SD1075	8区 SD1018	γ III	r~t 11・12	(1,435)	52	17	N19° W	土質供・杯(回糸)・煮、瓦器・椀、鉄	南は調査区外に延びる
I-13	SD1076	8区 SD1026	γ III	t 11	460	28	9	N15° W	土質供、瓦器・椀	
I-13	SD1077	8区 SD1019	γ III	r~t 10・11	1,000	30	8	N9° W	土質・杯(回糸)、瓦器	
I-13	SD1078	8区 SX1003	γ・δ III	q~b 10・11	(2,290)	166	35	N9° W	土師羽(撰津C)、土質供(回糸他)・皿・杯(ともに回糸他)・煮・羽・鍋(紀伊他)、須質捏・甕(東播)・壺、瓦器・椀・皿、瓦質羽(脚部他)・煮、常滑甕他、黒釉陶器貯、白磁皿、近世陶貯、焼土ブロック、鉄・スラグ・鉄滓、粘板製砥石	南は調査区外に延び、北はSD1002が切れる
I-13	SD1079	8区 SD1007	γ・δ III	t・a 10	(790)	88	17	N5° W	土質供(回糸)・皿・杯(ともに回糸)・煮・鍋(紀伊)、須質捏、瓦器・椀、瓦質羽、鉄滓	南をSK11212が切れる
I-13	SD1080	8区 SD1009	γ・δ III	t~b 9・10	(760)	62	17	N12° W	土質・供(回糸他)・皿・杯(ともに回糸)・煮・鍋(紀伊他)・椀(吉備か)、瓦器・椀、瓦質平瓦、常滑甕、壁土、鉄釘・不銹鉄製品・鉄滓	北を攪乱・南をSK11211が切れる
I-13	SD1081	8区 SD1012	γ・δ III	q~a 9~11	(2,110)	150	40	N15° W	須恵、土質・供・杯・煮・鍋(紀伊他)、須質捏(東播)、瓦器・椀、白磁碗、鉄製品・鉄滓	南は調査区外に延びる

調査区	遺構番号	旧調査区 遺構番号	グリッド		規模 (cm)			主 軸	出 土 遺 物	備 考
			中	小	全長	幅	深			
I-13	SD1082	8区 SD1020	γⅢ	r・s 9・10	680	32	8	N14° W	-	
I-13	SD1083	8区 SD1011	δⅢ	a 8・9	(546)	54	12	N78° E	土質供・皿 (ともに回糸)・煮・瓦器・ 椀、瓦質煮、中世陶甕、スラグ	西を攪乱が切る
I-13	SD1084	8区 SD1015	γⅢ	s 6	200	50	8	N3° W	土質、瓦椀	南を SP14971 が切る
I-13	SD1085	8区 SD1021	γⅢ	q・r 7	690	70	22	N3° W	-	
I-13	-	8区 SD1005		-	-	-	-	-	-	検討の結果遺構と認定しない
I-13	-	8区 SD1013		-	-	-	-	-	-	検討の結果遺構と認定しない
I-13	-	8区 SD1016		-	-	-	-	-	-	検討の結果遺構と認定しない
I-13	-	8区 SD1022		-	-	-	-	-	-	平・断面図に記載なし
I-13	-	8区 SD1025		-	-	-	-	-	須恵貯、土質・供・煮・鍋 (紀伊)、 瓦器・椀、瓦質羽、二枚貝片	第1包含層へ変更

第9表 柱穴・小穴 (SP) 一覧表

調査区	遺構番号	旧調査区 遺構番号	グリッド		規模 (cm)		出 土 遺 物	備 考
			中	小	径	深		
II-12	SP14001	5区 SP1302	ε I	l 4	38	29	土質供・杯・煮・瓦椀	東は調査区外が切る
II-12	SP14002	5区 SP1007	ε I	l 4	41	54	土質・供	
II-12	SP14003	5区 SP1006	ε I	l 4	30	10	土質・供・皿・煮・瓦椀、青磁碗、鉄滓	
II-12	SP14004	5区 SP1005	ε I	l 4	31	28	土質・煮・瓦椀	SP14003 が切る
II-12	SP14005	5区 SP1008	ε I	l 4	45	29	土質供・煮・瓦器・椀、鉄滓	東は調査区外が切る
II-12	SP14006	5区 SP1009	ε I	k・l 4	33	30	土質・供・杯 (回糸)、瓦椀	
II-12	SP14007	5区 SP1010	ε I	k 4	54	29	土質・供・皿・杯・煮・鍋、瓦器・椀・皿、白磁碗、鉄・ 羽口か、砂岩・チャ礫、粘板岩製砥石	
II-12	SP14008	5区 SP1013	ε I	k 4	45	27	瓦椀	
II-12	SP14009	5区 SP1014	ε I	k 4	42	14	土質・供・皿 (回糸)、瓦器・椀	
II-12	SP14010	5区 SP1015	ε I	k 4	18	10	土質供、瓦器・椀	
II-12	SP14011	5区 SP1017	ε I	k 4	40	25	土質・供	
II-12	SP14013	5区 SP1001	ε I	m 3	50	12	土質供	
II-12	SP14014	5区 SP1306	ε I	m 3	40	16	土質・供・杯、瓦器・椀	
II-12	SP14015	5区 SP1002	ε I	l 3	31	10	土質供・杯 (回へらか)・羽、瓦椀	SK11009 が切る
II-12	SP14016	5区 SP1202	ε I	l 3	56	24	土質供・煮・土鍾、瓦器、鉄	
II-12	SP14017	5区 SP1201	ε I	l 3	26	19	土質・供・煮・瓦椀・皿、鉄製鑿か	SP14016 が切る
II-12	SP14018	5区 SP1020	ε I	l 3	21	20	土質供	
II-12	SP14019	5区 SP1003	ε I	l 3	36	28	土質・供・皿・煮・鍋、須質捏 (東播)、瓦器・椀	
II-12	SP14020	5区 SP1004	ε I	l 3・4	50	31	土質供	
II-12	SP14021	5区 SP1011	ε I	l 3・4	47	50	土質・供・煮・瓦椀	柱痕あり
II-12	SP14022	5区 SP1012	ε I	k 3・4	29	26	土質供、瓦器・椀	
II-12	SP14023	5区 SP1016	ε I	k 3	31	34	黒色 A、土質・煮	
II-12	SP14024	5区 SP1018	ε I	l 2・3	21	5	-	
II-12	SP14025	5区 SP1024	ε I	k 2・3	30	44	土質煮・鍋	
II-12	SP14026	5区 SP1035	ε I	l 2	55	10	土質・供・煮・瓦器	SA1062EP15 が切る
II-12	SP14028	5区 SP1038	ε I	k 2	29	25	-	
II-12	SP14029	5区 SP1027	ε I	k 2	21	18	土質	
II-12	SP14030	5区 SP1028	ε I	k 2	29	4	-	
II-12	SP14031	5区 SP1030	ε I	k 2	19	13	土質供	
II-12	SP14032	5区 SP1029	ε I	k 3	18	12	土師煮、土質	
II-12	SP14033	5区 SP1040	ε I	j 2	42	5	-	
II-12	SP14034	5区 SP1044	ε I	l 2	48	19	瓦器	
II-12	SP14035	5区 SP1041	ε I	j 2	54	4	瓦器・椀	
II-12	SP14036	5区 SP1042	ε I	j 2	32	30	弥生か、黒椀 A、土質・供・杯・煮	
II-12	SP14037	5区 SP1043	ε I	j 2	26	15	黒色 B、土質・供・煮	
II-12	SP14038	5区 SP1054	ε I	l 1	30	17	土質供・煮	
II-12	SP14040	5区 SP1057	ε I	l 1	38	10	土質・供・杯・煮	
II-12	SP14041	5区 SP1061	ε I	k・l 1	35	15	土質・供	

調査区	遺構番号	旧調査区 遺構番号	グリッド		規模 (cm)		出土遺物	備考
			中	小	径	深		
II-12	SP14042	5区 SP1063	ε I	k-11	54	30	須恵供、土質供・皿・杯 (回ヘラ)・煮、瓦器・椀	
II-12	SP14043	5区 SP1062	ε I	k 1	36	35	土質・供・皿・杯 (回ヘラほか)・煮・土錘、被熱砂岩礫・チャ礫	
II-12	SP14044	5区 SP1064	ε V	l 20	35	15	土師椀、土質供	
II-12	SP14045	5区 SP1065	ε V	k 20	26	12	土質、砂岩製叩石	
II-12	SP14046	5区 SP1066	ε V	k 20	27	14	土質供・煮、瓦器	
II-12	SP14047	5区 SP1068	ε V	k 20	29	27	土師煮	
II-12	SP14048	5区 SP1205	ε V	k 20	15	24	黒椀 B、土質供・鍋、瓦椀	
II-12	SP14049	5区 SP1204	ε V	k 20	33	30	—	
II-12	SP14050	5区 SP1081	ε V	l 20	30	39	土質・供・杯 (回ヘラ)、白磁碗	柱痕あり
II-12	SP14051	5区 SP1083	ε V	k 20	30	39	黒椀 A、土質・供・皿・杯・煮・鍋、瓦器	
II-12	SP14052	5区 SP1086	ε V	k 20	33	55	土質・供・皿・杯・煮、鉄釘	
II-12	SP14053	5区 SP1096	ε V	k 19-20	33	24	土質供・皿・杯、瓦器	
II-12	SP14054	5区 SP1097	ε V	k 20	35	34	土質・供・煮	SK11031 が切る
II-12	SP14055	5区 SP1207	ε V	k 20	24	33	土質・供	
II-12	SP14056	5区 SP1206	ε V	k 20	28	25	土質供・皿、瓦器	
II-12	SP14057	5区 SP1102	ε V	k 20	46	7	土質供・鍋、瓦器、瓦質羽 (河内)	
II-12	SP14058	5区 SP1123	ε V	k 20	34	11	土質・供、瓦椀、砂岩礫・砂岩製叩石	礫出土
II-12	SP14059	5区 SP1108	ε V	k 20	56	10	—	
II-12		5区 SP1110					土質・供、瓦器	
II-12	SP14060	5区 SP1103	ε V	k 20	32	36	土質供、瓦椀、白磁碗、鉄滓	
II-12	SP14061	5区 SP1101	ε V	k 20	38	20	土質・供・皿・杯・土錘	SK11030 が切る
II-12	SP14062	5区 SP1099	ε V	k 20	19	6	—	
II-12	SP14063	5区 SP1070	ε V	k 20	35	16	—	
II-12	SP14064	5区 SP1073	ε V	k 20	20	14	—	
II-12	SP14065	5区 SP1109	ε V	j 20	18	14	土質・供	根石あり
II-12	SP14066	5区 SP1105	ε V	j 20	21	26	土質・供・煮、瓦椀	
II-12	SP14067	5区 SP1076	ε I	j 1	36	4	—	
II-12	SP14068	5区 SP1078	ε I	j 1	25	11	—	
II-12	SP14069	5区 SP1291	ε V	j 20	24	22	須恵貯、土質・供	
II-12	SP14070	5区 SP1114	ε V	j 20	31	33	土質・供・杯 (回糸)・煮、瓦器・皿	
II-12	SP14071	5区 SP1118	ε V	j 19-20	32	23	須恵供、土質供・煮、瓦器・椀	
II-12	SP14072	5区 SP1117	ε V	j 20	27	39	土師甕、須恵貯、土質・供・皿 (回糸)・杯 (回糸)・煮・鍋	
II-12	SP14073	5区 SP1148	ε V	i 20	45	5	須恵、土質供・煮	
II-12	SP14074	5区 SP1149	ε V	i 20	27	19	土質・供・煮、瓦器・椀	
II-12	SP14075	5区 SP1262	ε V	i 20	24	26	土質・供、砂岩製叩石か	礫出土
II-12	SP14076	5区 SP1115	ε V	i 20	23	29	弥生か、土質供・杯、瓦椀	
II-12	SP14077	5区 SP1150	ε V	i 20	50	14	土質・供・皿、瓦器	
II-12	SP14078	5区 SP1151	ε V	h 20	30	6	土質供・煮	
II-12	SP14079	5区 SP1152	ε V	h-i 20	36	7	土質供	
II-12	SP14080	5区 SP1153	ε V	h-i 20	30	24	土質供・煮、瓦器	
II-12	SP14081	5区 SP1087	ε V	l 19	30	23	土質・供、瓦器	
II-12	SP14082	5区 SP1090	ε V	k 19	27	9	黒色 B、土質・供	
II-12	SP14083	5区 SP1092	ε V	k 19	28	17	土質・供	
II-12	SP14084	5区 SP1095	ε V	k 19	36	5	—	SA1061EP7 が切る
II-12	SP14085	5区 SP1127	ε V	k 19	19	15	土師杯、土質・供・椀、瓦椀	
II-12	SP14086	5区 SP1128	ε V	k 19	20	14	土質供・煮	
II-12	SP14087	5区 SP1129	ε V	k 19	59	30	須恵供、土質、瓦椀	
II-12	SP14088	5区 SP1131	ε V	k 19	28	19	—	
II-12	SP14089	5区 SK1034	ε V	k 19	70	50	土質・供・杯・煮、瓦器、被熱砂岩礫	
II-12	SP14090	5区 SP1132	ε V	k 19	26	12	黒色 A、土質・供・杯、瓦椀	
II-12	SP14091	5区 SP1283	ε V	k 19	20	15	—	
II-12	SP14092	5区 SP1134	ε V	k 19	21	29	弥生か、土質供、瓦椀	
II-12	SP14093	5区 SP1307	ε V	j 19	30	38	土質・供・煮、瓦器	
II-12	SP14094	5区 SP1120	ε V	j 19	23	22	土質供・杯・煮、瓦椀	
II-12	SP14095	5区 SP1119	ε V	j 19	25	9	土質供・杯、瓦椀	
II-12	SP14096	5区 SP1140	ε V	j 19	28	16	土質・供、瓦器	
II-12	SP14097	5区 SP1139	ε V	j 19	34	20	土師、黒色・椀 A B、土質・供・杯・煮	

調査区	遺構番号	旧調査区 遺構番号	グリッド		規模 (cm)		出土遺物	備考
			中	小	径	深		
II-12	SP14098	5区 SP1136	ε V	j 19	28	6	須恵杯、土質供・杯・煮・土鍾、瓦椀	
II-12	SP14099	5区 SP1138	ε V	j 19	24	32	土質・供、瓦器	
II-12	SP14100	5区 SP1142	ε V	j 19	53	13	弥生、土師高台付皿・煮・甕・椀、須恵供、土質・供・煮・土鍾、瓦器、被熱片岩礫	
II-12	SP14101	5区 SP1143	ε V	j 19	28	30	土質・供・煮、瓦器・椀	
II-12	SP14102	5区 SP1144	ε V	j 19	31	3	土質供	
II-12	SP14103	5区 SP1160	ε V	j 19	30	18	黒色 B、土質・供・煮、瓦椀	
II-12	SP14104	5区 SP1159	ε V	j 19	26	27	土師杯、土質・供・皿・杯・煮、瓦器	
II-12	SP14105	5区 SP1146	ε V	j 19	28	29	土質供・皿・杯・煮、瓦椀	
II-12	SP14106	5区 SP1147	ε V	j 19・20	32	7	土質・供、瓦器、スラグ	
II-12	SP14107	5区 SP1290	ε V	i 18・19	25	30	黒椀 A、土質・供・皿・杯・煮	
II-12	SP14108	5区 SP1289	ε V	i 19	26	40	土師羽(楳津 C)、黒椀 A、土質・供・皿・煮・羽(河内か)・土鍾	
II-12	SP14109	5区 SP1288	ε V	i 19	30	30	土質・供・杯・搦、須質貯、瓦椀、白磁皿	
II-12	SP14110	5区 SP1259	ε V	i 19	44	16	土質・供・皿(回糸)・煮、瓦皿	
II-12	SP14111	5区 SP1304	ε V	i 19	36	15	土質供・皿・杯・壺(十瓶山)、須質壺、瓦器・椀、砂岩製砥石・台石、被熱砂岩礫	根石あり
II-12	SP14112	5区 SP1154	ε V	h・i 19	30	19	土質・供	
II-12	SP14113	5区 SP1155	ε V	h 19	27	36	土質・供・煮・土鍾	
II-12	SP14114	5区 SP1285	ε V	h 19	28	39	土質・供・杯(回糸)	
II-12	SP14115	5区 SP1135	ε V	k 18	27	35	土質供	
II-12	SP14116	5区 SP1281	ε V	k 18	24	12	土質・供・杯・煮	
II-12	SP14117	5区 SP1168	ε V	k 18	35	28	黒色か A、土質・供・皿	
II-12	SP14118	5区 SP1169	ε V	k 18	37	35	黒椀 A、土質・供・煮	SD1088 が切る
II-12	SP14119	5区 SP1167	ε V	k 18	25	11	土質	
II-12	SP14120	5区 SP1165	ε V	k 18	50	47	黒色・椀 AB、須質貯、土質・供・皿・煮、瓦器・椀	
II-12	SP14121	5区 SP1164	ε V	k 18	34	33	黒色・椀 AB、土質供・皿・煮、瓦椀・皿、灰釉陶	SP14120 が切る
II-12	SP14122	5区 SP1282	ε V	j 18	29	37	土質・供・煮、瓦器・椀	
II-12	SP14123	5区 SP1305	ε V	j 18	36	20	土質供・煮・鍋、瓦器	
II-12	SP14124	5区 SP1175	ε V	i 18	50	10	土質・供・皿・煮、瓦椀	
II-12	SP14125	5区 SP1303	ε V	i 18	24	14	弥生か甕、土質供・皿・杯	
II-12	SP14126	5区 SP1176	ε V	i 18	30	30	土質・供(回糸・回ヘラ)・煮・土鍾	
II-12	SP14127	5区 SP1287	ε V	i 18	23	15	土質供・煮、瓦器	
II-12	SP14128	5区 SP1292	ε V	h・i 18	35	20	土質・供・煮、瓦器・椀	
II-12	SP14129	5区 SP1192	ε V	h 18	43	42	土師椀、黒椀 A、須恵、土質・供・煮、須質、瓦器・椀、緑釉陶皿	
II-12	SP14130	5区 SP1193	ε V	h 18	32	15	土質・供・煮・土鍾	
II-12	SP14131	5区 SP1194	ε V	g・h 18	25	28	土質・供・皿(回糸)・煮、瓦椀、白磁碗	
II-12	SP14132	5区 SP1260	ε V	g 18	30	13	土質煮、瓦椀	
II-12	SP14133	5区 SP1300	ε V	j・k 17	28	20	土質・供・鍋、瓦器	
II-12	SP14134	5区 SP1181	ε V	j 17	30	26	須恵、土質供・煮、瓦器	
II-12	SP14135	5区 SP1177	ε V	j 17	25	8	—	
II-12	SP14136	5区 SP1179	ε V	j 17	26	15	土質・供	
II-12	SP14137	5区 SP1180	ε V	j 17	24	9	土質供・煮	
II-12	SP14138	5区 SP1182	ε V	j 17	29	12	土質供・煮、瓦器・椀、青磁碗	
II-12	SP14139	5区 SP1196	ε V	j 17	20	15	土質・供、須質捏(東播)	根石あり
II-12	SP14140	5区 SP1198	ε V	j 17	35	45	土質・供・皿・煮・土鍾、須質甕(東播)、瓦器・椀	
II-12	SP14141	5区 SP1209	ε V	i 17	20	23	土質供・皿、瓦器・椀	
II-12	SP14142	5区 SP1295	ε V	i 17	21	18	土質	
II-12	SP14143	5区 SP1184	ε V	i 17	28	20	土質・供、瓦器・椀	
II-12	SP14144	5区 SP1185	ε V	i 17	24	9	土質供・煮	SK11051 が切る
II-12	SP14145	5区 SP1186	ε V	i 17・18	50	18	土質・供・煮、瓦器・椀・皿	
II-12	SP14146	5区 SP1187	ε V	i 17	34	45	土師高台付皿か椀、土質・供・杯・煮	
II-12	SP14147	5区 SP1188	ε V	i 17	28	40	土師供・高台付皿か杯、土質供・煮、瓦器、砂岩礫	
II-12	SP14148	5区 SP1199	ε V	i 17	47	21	土質供、須質貯、瓦椀	
II-12	SP14149	5区 SP1189	ε V	i 17	30	23	土質供・皿・煮	
II-12	SP14150	5区 SP1190	ε V	i 17	30	18	土質・供、瓦器・椀	
II-12	SP14151	5区 SP1301	ε V	h・i 17	44	34	土質皿(指か)・杯・煮	
II-12	SP14152	5区 SP1200	ε V	i 17	33	34	土質・供、瓦器・椀	

調査区	遺構番号	旧調査区 遺構番号	グリッド		規模 (cm)		出土遺物	備考
			中	小	径	深		
II-12	SP14153	5区 SP1163	ε V	h 17	36	35	土師煮・椀か、土質供・皿・杯・土錘、瓦器・椀、瓦質鉢か	
II-12	SP14154	5区 SP1261	ε V	i 17	37	16	土質供、青磁皿 (同安 I-2)	
II-12	SP14155	5区 SP1239	ε V	h-i 17	30	32	土質・供、瓦質	
II-12	SP14156	5区 SP1237	ε V	i 17	24	31	土質	
II-12	SP14157	5区 SP1236	ε V	i 17	33	25	土質・供、瓦器・椀・皿	
II-12	SP14158	5区 SP1242	ε V	h 17	35	38	土質・供・煮・椀、瓦椀	
II-12	SP14159	5区 SP1241	ε V	h 17	30	29	土質・供、瓦器	SP14158 が切る
II-12	SP14160	5区 SP1240	ε V	h 17	35	46	土質・供・煮、須質甕 (東播)、瓦器・椀	
II-12	SP14161	5区 SP1243	ε V	h 17	22	29	土質・供・土錘、瓦器	
II-12	SP14162	5区 SP1244	ε V	h 17	30	29	土質供・杯・煮、瓦椀	SP14161 が切る
II-12	SP14163	5区 SP1245	ε V	h 17	26	5	—	
II-12	SP14164	5区 SP1246	ε V	h 17	36	19	黒色 A、土質・供・煮	SP14163 が切る
II-12	SP14165	5区 SP1247	ε V	h 17	30	27	土質供・皿・杯・煮・土錘	
II-12	SP14166	5区 SP1191	ε V	h 17・18	43	34	土師供、須恵貯、土質・供・煮、須質捏 (東播)・壺、瓦器・椀・皿	
II-12	SP14167	5区 SP1211	ε V	h 17	45	37	土質・供・皿・杯・煮、瓦椀、被熱砂岩礫、チャ礫	根石あり
II-12	SP14168	5区 SP1248	ε V	h 17	32	45	土質供、瓦器・椀	
II-12	SP14169	5区 SP1212	ε V	j 16	34	14	土質・供・皿・煮、須質・甕 (東播)、瓦器・椀	
II-12	SP14170	5区 SP1218	ε V	j 16	28	25	土質供・煮、瓦器・皿	
II-12	SP14171	5区 SP1220	ε V	j 16	28	29	土質・供・煮、瓦器・椀	
II-12	SP14172	5区 SP1219	ε V	j 16	25	6	土質・煮	
II-12	SP14173	5区 SP1214	ε V	j 16	37	29	土質供・皿 (回糸)、瓦器	
II-12	SP14174	5区 SP1222	ε V	j 16	34	13	土質・供・煮、瓦器・椀・皿	
II-12	SP14175	5区 SP1224	ε V	i 16	25	29	土師椀、土質・供・皿 (回糸)・煮、瓦器・椀、被熱砂岩礫	
II-12	SP14176	5区 SP1231	ε V	i 16	32	30	土質、瓦器	
II-12	SP14177	5区 SP1229	ε V	i 16	35	18	土質・供・皿 (回糸)・煮、瓦器	
II-12	SP14178	5区 SP1228	ε V	i 16	27	19	—	
II-12	SP14179	5区 SP1230	ε V	i 16	35	40	土質・供・皿 (回糸)・煮、瓦器・椀、瓦質、スラグ	柱痕あり
II-12	SP14180	5区 SP1235	ε V	i 16	36	28	土師椀、土質・供・煮	
II-12	SP14181	5区 SP1233	ε V	i 16	35	49	土質・供・煮、瓦器・椀、砂岩礫	柱痕あり
II-12	SP14182	5区 SP1232	ε V	i 16	36	5	土質・供	
II-12	SP14183	5区 SP1234	ε V	i 16	26	28	土質供	
II-12	SP14184	5区 SP1271	ε V	h-i 16	28	11	土質・供・煮・羽、瓦器・椀	
II-12	SP14185	5区 SP1253	ε V	h 16	53	6	須恵、土質・供・煮、瓦器・椀、砂岩礫	
II-12	SP14186	5区 SP1279	ε V	h 16	31	35	土質・供 (回糸ほか)・杯か皿・杯・煮、瓦椀・皿	
II-12	SP14187	5区 SP1251	ε V	g 16	40	56	土質・供、瓦椀	
II-12	SP14188	5区 SP1383	ε V	f 16	30	13	土質・煮、鍋	
II-12	SP14189	5区 SP1363	ε V	j 15	28	14	土質・供・煮	柱痕か
II-12	SP14190	5区 SP1398	ε V	e 7	26	11	—	
II-12	SP14191	5区 SP1254	ε V	i 15	24	29	土質・供・皿・煮、瓦器・椀、砂岩礫	
II-12	SP14129	5区 SP1192	ε V	h 18	43	42	土師椀、黒椀 A、須恵、土質・供・煮、須質、瓦器・椀、緑釉陶皿	
II-12	SP14130	5区 SP1193	ε V	h 18	32	15	土質・供・煮・土錘	
II-12	SP14131	5区 SP1194	ε V	g-h 18	25	28	土質・供・皿 (回糸)・煮、瓦椀、白磁碗	
II-12	SP14132	5区 SP1260	ε V	g 18	30	13	土質煮、瓦椀	
II-12	SP14133	5区 SP1300	ε V	j-k 17	28	20	土質・供・鍋、瓦器	
II-12	SP14134	5区 SP1181	ε V	j 17	30	26	須恵、土質供・煮、瓦器	
II-12	SP14135	5区 SP1177	ε V	j 17	25	8	—	
II-12	SP14136	5区 SP1179	ε V	j 17	26	15	土質・供	
II-12	SP14137	5区 SP1180	ε V	j 17	24	9	土質供・煮	
II-12	SP14138	5区 SP1182	ε V	j 17	29	12	土質供・煮、瓦器・椀、青磁碗	
II-12	SP14139	5区 SP1196	ε V	j 17	20	15	土質・供、須質捏 (東播)	根石あり
II-12	SP14140	5区 SP1198	ε V	j 17	35	45	土質・供・皿・煮・土錘、須質甕 (東播)、瓦器・椀	
II-12	SP14141	5区 SP1209	ε V	i 17	20	23	土質供・皿、瓦器・椀	
II-12	SP14142	5区 SP1295	ε V	i 17	21	18	土質	
II-12	SP14143	5区 SP1184	ε V	i 17	28	20	土質・供、瓦器・椀	
II-12	SP14144	5区 SP1185	ε V	i 17	24	9	土質供・煮	SK11051 が切る
II-12	SP14145	5区 SP1186	ε V	i 17・18	50	18	土質・供・煮、瓦器・椀・皿	

調査区	遺構番号	旧調査区 遺構番号	グリッド		規模 (cm)		出土遺物	備考
			中	小	径	深		
II-12	SP14146	5区 SP1187	ε V	i 17	34	45	土師高台付皿か椀、土質・供・杯・煮	
II-12	SP14147	5区 SP1188	ε V	i 17	28	40	土師供・高台付皿か杯、土質供・煮、瓦器、砂岩礫	
II-12	SP14148	5区 SP1199	ε V	i 17	47	21	土質供、須質供、瓦椀	
II-12	SP14149	5区 SP1189	ε V	i 17	30	23	土質供・皿・煮	
II-12	SP14150	5区 SP1190	ε V	i 17	30	18	土質・供、瓦器・椀	
II-12	SP14151	5区 SP1301	ε V	h・i 17	44	34	土質皿(指か)・杯・煮	
II-12	SP14152	5区 SP1200	ε V	i 17	33	34	土質・供、瓦器・椀	
II-12	SP14153	5区 SP1163	ε V	h 17	36	35	土師煮・椀か、土質供・皿・杯・土錘、瓦器・椀、瓦質鉢か	
II-12	SP14154	5区 SP1261	ε V	i 17	37	16	土質供、青磁皿(同安I-2)	
II-12	SP14155	5区 SP1239	ε V	h・i 17	30	32	土質・供、瓦質	
II-12	SP14156	5区 SP1237	ε V	i 17	24	31	土質	
II-12	SP14157	5区 SP1236	ε V	i 17	33	25	土質・供、瓦器・椀・皿	
II-12	SP14158	5区 SP1242	ε V	h 17	35	38	土質・供・煮・椀、瓦椀	
II-12	SP14159	5区 SP1241	ε V	h 17	30	29	土質・供、瓦器	SP14158が切る
II-12	SP14160	5区 SP1240	ε V	h 17	35	46	土質・供・煮、須質甕(東播)、瓦器・椀	
II-12	SP14161	5区 SP1243	ε V	h 17	22	29	土質・供・土錘、瓦器	
II-12	SP14162	5区 SP1244	ε V	h 17	30	29	土質供・杯・煮、瓦椀	SP14161が切る
II-12	SP14163	5区 SP1245	ε V	h 17	26	5	—	
II-12	SP14164	5区 SP1246	ε V	h 17	36	19	黒色A、土質・供・煮	SP14163が切る
II-12	SP14165	5区 SP1247	ε V	h 17	30	27	土質供・皿・杯・煮・土錘	
II-12	SP14166	5区 SP1191	ε V	h 17・18	43	34	土師供、須恵貯、土質・供・煮、須質捏(東播)・壺、瓦器・椀・皿	
II-12	SP14167	5区 SP1211	ε V	h 17	45	37	土質・供・皿・杯・煮、瓦椀、被熱砂岩礫、チャ礫	根石あり
II-12	SP14168	5区 SP1248	ε V	h 17	32	45	土質供、瓦器・椀	
II-12	SP14169	5区 SP1212	ε V	j 16	34	14	土質・供・皿・煮、須質・甕(東播)、瓦器・椀	
II-12	SP14170	5区 SP1218	ε V	j 16	28	25	土質供・煮、瓦器・皿	
II-12	SP14171	5区 SP1220	ε V	j 16	28	29	土質・供・煮、瓦器・椀	
II-12	SP14172	5区 SP1219	ε V	j 16	25	6	土質・煮	
II-12	SP14173	5区 SP1214	ε V	j 16	37	29	土質供・皿(回糸)、瓦器	
II-12	SP14174	5区 SP1222	ε V	j 16	34	13	土質・供・煮、瓦器・椀・皿	
II-12	SP14175	5区 SP1224	ε V	i 16	25	29	土師椀、土質・供・皿(回糸)・煮、瓦器・椀、被熱砂岩礫	
II-12	SP14176	5区 SP1231	ε V	i 16	32	30	土質、瓦器	
II-12	SP14177	5区 SP1229	ε V	i 16	35	18	土質・供・皿(回糸)・煮、瓦器	
II-12	SP14178	5区 SP1228	ε V	i 16	27	19	—	
II-12	SP14179	5区 SP1230	ε V	i 16	35	40	土質・供・皿(回糸)・煮、瓦器・椀、瓦質、スラグ	柱痕あり
II-12	SP14180	5区 SP1235	ε V	i 16	36	28	土師椀、土質・供・煮	
II-12	SP14181	5区 SP1233	ε V	i 16	35	49	土質・供・煮、瓦器・椀、砂岩礫	柱痕あり
II-12	SP14182	5区 SP1232	ε V	i 16	36	5	土質・供	
II-12	SP14183	5区 SP1234	ε V	i 16	26	28	土質供	
II-12	SP14184	5区 SP1271	ε V	h・i 16	28	11	土質・供・煮・羽、瓦器・椀	
II-12	SP14185	5区 SP1253	ε V	h 16	53	6	須恵、土質・供・煮、瓦器・椀、砂岩礫	
II-12	SP14186	5区 SP1279	ε V	h 16	31	35	土質・供(回糸ほか)・杯か皿・杯・煮、瓦椀・皿	
II-12	SP14187	5区 SP1251	ε V	g 16	40	56	土質・供、瓦椀	
II-12	SP14188	5区 SP1383	ε V	f 16	30	13	土質・煮・鍋	
II-12	SP14189	5区 SP1363	ε V	j 15	28	14	土質・供・煮	柱痕か
II-12	SP14190	5区 SP1398	ε V	e 7	26	11	—	
II-12	SP14191	5区 SP1254	ε V	i 15	24	29	土質・供・皿・煮、瓦器・椀、砂岩礫	
II-12	SP14192	5区 SP1255	ε V	i 15	20	33	土質、瓦器	SP14191が切る
II-12	SP14193	5区 SP1263	ε V	i 15	38	12	土質・供・皿・煮、瓦器・椀、青磁碗	
II-12	SP14194	5区 SP1266	ε V	i 15	36	14	土質供・煮、瓦椀	
II-12	SP14195	5区 SP1265	ε V	i 15	30	36	土質供	
II-12	SP14196	5区 SP1268	ε V	i 15	24	24	須恵貯、土質供、須質捏(東播)	
II-12	SP14197	5区 SP1257	ε V	i 15	36	23	須恵供、土質・供・皿、瓦器・椀	礫出土あり
II-12	SP14198	5区 SP1258	ε V	i 15	47	15	黒色A、土質・供・杯・煮、瓦器・椀・皿、鉄釘、鉄鎌	
II-12	SP14199	5区 SP1269	ε V	h 15	48	30	弥生甕、土質・供・皿・煮、瓦椀、鉄・鑿か	
II-12	SP14200	5区 SP1270	ε V	h 15	35	22	土質	
II-12	SP14201	5区 SP1273	ε V	h 15	28	12	黒椀A、土質供・煮・鍋、瓦器	

調査区	遺構番号	旧調査区 遺構番号	グリッド		規模 (cm)		出土遺物	備考
			中	小	径	深		
II-12	SP14202	5区 SP1274	ε V	h 15	18	15	—	
II-12	SP14203	5区 SP1275	ε V	h 15	28	18	土質土錘、瓦器	
II-12	SP14204	5区 SP1277	ε V	h 15	29	22	土質	
II-12	SP14205	5区 SP1267	ε V	i 15	26	10	土質・供	
II-12	SP14206	5区 SP1272	ε V	h 15	24	14	土質供・煮・鍋、瓦皿	
II-12	SP14207	5区 SP1276	ε V	h 15	20	11	瓦器・椀	
II-12	SP14208	5区 SP1365	ε V	i 14	28	10	—	
II-12	SP14209	5区 SP1264	ε V	i 14	28	11	土質供、瓦器	
II-12	SP14210	5区 SP1296	ε V	i 13	52	22	土質・供、瓦器、砂岩礫	
II-12	SP14211	5区 SP1297	ε V	h 13	32	12	土質、瓦器	
II-12	SP14212	5区 SP1314	ε V	g 13	24	20	黒色か椀	
II-12	SP14213	5区 SP1315	ε V	f 13	26	34	—	
II-12	SP14214	5区 SP1298	ε V	h 12	24	8	—	
II-12	SP14215	5区 SP1299	ε V	h 12	34	20	土質・供、瓦器、鉄滓	
II-12	SP14216	5区 SP1308	ε V	g 12	18	44	土質供、瓦器・椀	
II-12	SP14217	5区 SP1319	ε V	g 12	34	28	土質杯	
II-12	SP14218	5区 SP1318	ε V	g 12	32	36	—	礫出土
II-12	SP14219	5区 SP1316	ε V	g 12	36	38	土質・供、瓦器、鉄釘・椀形鉄滓、砂岩礫	
II-12	SP14220	5区 SP1317	ε V	g 12	30	19	土質	
II-12	SP14221	5区 SP1310	ε V	h 11	37	18	—	
II-12	SP14222	5区 SP1358	ε V	g 11	22	22	土質・供・煮	
II-12	SP14223	5区 SP1361	ε V	g 10	26	23	黒色B、土質	
II-12	SP14224	5区 SP1360	ε V	g 10	30	18	—	
II-12	SP14225	5区 SP1340	ε V	e・f 10	46	38	土質・供・杯・土錘、瓦器・皿	
II-12	SP14226	5区 SP1373	ε V	e 10	25	8	—	
II-12	SP14227	5区 SP1375	ε V	e 10	30	14	土質	
II-12	SP14228	5区 SP1376	ε V	d 10	32	9	土質供	
II-12	SP14229	5区 SP1374	ε V	d・e 10	44	12	土質	
II-12	SP14230	5区 SP1377	ε V	d 10	48	16	土質・供、瓦器・椀	
II-12	SP14231	5区 SP1344	ε V	d 10	40	39	土質・供・杯、瓦器・椀	
II-12	SP14232	5区 SP1379	ε V	d 9・10	50	18	土質・供・煮、瓦器・椀	
II-12	SP14233	5区 SP1320	ε V	g 9	40	24	土質供・煮、瓦器	北側溝が切る
II-12	SP14234	5区 SP1321	ε V	g 9	34	24	土質・供・皿・杯、瓦器	北側溝が切る
II-12	SP14235	5区 SP1322	ε V	g 9	40	26	—	
II-12	SP14236	5区 SP1323	ε V	f・g 9	28	24	土質・供・皿(回糸)、瓦器・椀	
II-12	SP14237	5区 SP1338	ε V	f 9	50	20	土質・供・煮・土錘、瓦器、青磁碗	
II-12	SP14238	5区 SP1339	ε V	f 9	35	28	瓦器・椀	
II-12	SP14239	5区 SP1366	ε V	f 9	60	32	土質、瓦器	
II-12	SP14240	5区 SP1370	ε V	e 9	44	27	須恵杯、土質・供・皿・煮、瓦器・椀・皿、白磁碗	
II-12	SP14241	5区 SP1372	ε V	e 9	26	6	—	
II-12	SP14242	5区 SP1371	ε V	e 9	48	12	土質・供、瓦器、砂岩礫	
II-12	SP14243	5区 SP1380	ε V	d 9	48	45	黒色B、土質・供・煮、瓦器・椀、青磁碗	
II-12	SP14244	5区 SP1362	ε V	d 9	31	16	須恵、土質・供・煮、砂岩製台石片(被熱)・砂岩礫・チャ 礫	
II-12	SP14245	5区 SP1325	ε V	g 8	26	14	土質	
II-12	SP14246	5区 SP1326	ε V	g 8	29	8	—	
II-12	SP14247	5区 SP1327	ε V	g 8	28	12	土質	
II-12	SP14248	5区 SP1329	ε V	f 8	28	8	土質・供	
II-12	SP14249	5区 SP1328	ε V	f 8	40	22	土質・供・煮、須質貯、瓦器・椀(楠葉ほか)	
II-12	SP14250	5区 SP1332	ε V	f 7・8	30	28	土質・供	
II-12	SP14251	5区 SP1333	ε V	f 7・8	32	24	土質、瓦椀	
II-12	SP14252	5区 SP1334	ε V	f 7・8	40	11	—	SP14251 が切る
II-12	SP14253	5区 SP1349	ε V	f 8	28	16	須恵供、土質、須質埴(東播)	SP14254 が切る
II-12	SP14254	5区 SP1350	ε V	f 8	26	17	土質・煮	
II-12	SP14255	5区 SP1348	ε V	f 8	28	25	土質供・煮、白磁	SP14253 が切る
II-12	SP14256	5区 SP1351	ε V	f 8	30	26	—	SP14253・14254 が切る
II-12	SP14257	5区 SP1355	ε V	f 8	23	10	須恵、瓦器	
II-12	SP14258	5区 SP1347	ε V	f 8	38	11	土質、須質貯、瓦器	

調査区	遺構番号	旧調査区 遺構番号	グリッド		規模 (cm)		出土遺物	備考
			中	小	径	深		
II-12	SP14259	5区 SP1353	ε V	f 7・8	22	6	土質供	
II-12	SP14260	5区 SP1354	ε V	f 8	26	7	土質煮	
II-12	SP14261	5区 SP1357	ε V	f 8	23	8	土質杯	
II-12	SP14262	5区 SP1356	ε V	f 8	20	16	—	SP14261 が切る
II-12	SP14263	5区 SP1336	ε V	f 8	54	23	土質・供、瓦器・椀	
II-12	SP14264	5区 SP1337	ε V	f 8	45	26	土質・供、瓦椀	
II-12	SP14265	5区 SP1368	ε V	e 8	27	16	土質・鍋	
II-12	SP14266	5区 SP1342	ε V	e 8	42	55	土質・供・皿・羽か、瓦器	柱痕あり
II-12	SP14267	5区 SP1369	ε V	e 8	56	20	—	SP14266 が切る
II-12	SP14268	5区 SP1341	ε V	e 8	30	14	—	
II-12	SP14269	5区 SP1343	ε V	c・d 8・9	39	19	土質・供、瓦器	
II-12	SP14270	5区 SP1381	ε V	c 8	38	10	土質・供、瓦器	
II-12	SP14271	5区 SP1407	ε V	c 8	34	10	黒椀 B、土質・供・煮	
II-12	SP14272	5区 SP1406	ε V	c 7・8	24	11	—	
II-12	SP14273	5区 SP1468	ε V	b 8	66	11	—	
II-12	SP14274	5区 SP1413	ε V	b 8	50	8	土質・供（回糸）・煮、瓦器	
II-12	SP14275	5区 SP1330	ε V	f・g 7	30	36	土質煮	北側溝が切る、柱痕あり
II-12	SP14276	5区 SP1331	ε V	f 7	26	14	—	北側溝が切る
II-12	SP14277	5区 SP1384	ε V	f 7	34	12	土質・供・煮、瓦椀	
II-12	SP14278	5区 SP1385	ε V	f 7	50	14	土質供・煮・土錘	SP14277 が切る
II-12	SP14279	5区 SP1386	ε V	f 7	27	5	—	
II-12	SP14280	5区 SP1387	ε V	f 6・7	46	7	—	
II-12	SP14281	5区 SP1389	ε V	f 7	32	10	—	
II-12	SP14282	5区 SP1393	ε V	f 7	20	19	土質・供	
II-12	SP14283	5区 SP1390	ε V	f 7	24	18	土質・供	
II-12	SP14284	5区 SP1352	ε V	f 7	26	10	—	
II-12	SP14285	5区 SP1345	ε V	f 7	30	15	土質・供、瓦器、青磁碗	
II-12	SP14286	5区 SP1346	ε V	f 7	32	16	土質供、瓦器	SP14285 が切る
II-12	SP14287	5区 SP1396	ε V	e 7	28	7	—	
II-12	SP14288	5区 SP1397	ε V	e 7	29	8	—	
II-12	SP14289	5区 SP1399	ε V	e 7	31	19	土質・供・煮、白磁碗	
II-12	SP14290	5区 SP1256	ε V	i 15	31	15	土質・供・煮、瓦器・椀	礫出土
II-12	SP14291	5区 SP1401	ε V	e 7	24	6	—	SK11113 が切る
II-12	SP14292	5区 SP1402	ε V	e 7	28	7	—	SK11113 が切る
II-12	SP14293	5区 SP1400	ε V	e 7	36	13	—	
II-12	SP14294	5区 SP1404	ε V	d 7	32	20	土質	
II-12	SP14295	5区 SP1405	ε V	d 7	42	18	—	
II-12	SP14296	5区 SK1108	ε V	d 7	52	12	—	
II-12	SP14297	5区 SP1408	ε V	c 7	28	13	土質供	
II-12	SP14298	5区 SP1409	ε V	c 7	40	19	土質供	SP14297 が切る
II-12	SP14299	5区 SP1410	ε V	c 7	50	26	—	
II-12	SP14300	5区 SP1411	ε V	c 7	35	10	—	
II-12	SP14301	5区 SP1412	ε V	c 7	30	4	—	
II-12	SP14302	5区 SP1488	ε V	c 7	24	20	—	
II-12	SP14303	5区 SP1489	ε V	b 7	35	17	黒色 A、土質、瓦器・椀	
II-12	SP14304	5区 SP1490	ε V	b 7	27	19	土質	
II-12	SP14305	5区 SP1491	ε V	b 7	32	17	土師高台付杯か皿、土質杯・土錘	
II-12	SP14306	5区 SP1394	ε V	f 6	23	18	—	
II-12	SP14307	5区 SP1395	ε V	f 6	18	14	—	
II-12	SP14308	5区 SP1391	ε V	f 6	30	17	土質・供・皿・煮	
II-12	SP14309	5区 SP1392	ε V	f 6	23	17	—	
II-12	SP14310	5区 SP1484	ε V	e 6	34	23	土質・供、瓦器	
II-12	SP14311	5区 SP1485	ε V	e 6	22	13	土質供、瓦器	
II-12	SP14312	5区 SP1414	ε V	e 6	24	5	—	
II-12	SP14313	5区 SP1415	ε V	e 6	31	18	土質・供	
II-12	SP14314	5区 SP1486	ε V	e 6	26	8	—	
II-12	SP14315	5区 SP1416	ε V	e 6	33	14	土質	

調査区	遺構番号	旧調査区 遺構番号	グリッド		規模 (cm)		出土遺物	備考
			中	小	径	深		
II-12	SP14316	5区 SP1425	ε V	e 6	30	5	—	
II-12	SP14317	5区 SP1426	ε V	d・e 6	44	10	—	
II-12	SP14318	5区 SP1487	ε V	d 6	36	19	—	
II-12	SP14319	5区 SP1432	ε V	d 6	30	14	須恵、土質供、瓦器・椀	
II-12	SP14320	5区 SP1436	ε V	d 5・6	30	16	—	
II-12	SP14321	5区 SP1438	ε V	d 6	44	28	土質・供・土鍾、瓦器、鉄滓	
II-12	SP14322	5区 SP1434	ε V	d 6	57	20	土質供	
II-12	SP14323	5区 SP1441	ε V	d 6	78	6	—	
II-12	SP14324	5区 SP1451	ε V	c・d 6	22	10	—	
II-12	SP14325	5区 SP1457	ε V	c 6	22	11	—	
II-12	SP14326	5区 SP1453	ε V	c 5・6	32	8	—	
II-12	SP14327	5区 SP1458	ε V	c 6	42	7	—	SD1101 が切る
II-12	SP14328	5区 SP1462	ε V	c 6	32	6	—	SA1076EP2 が切る
II-12	SP14329	5区 SP1460	ε V	c 6	30	22	—	
II-12	SP14330	5区 SP1459	ε V	c 6	46	14	—	
II-12	SP14331	5区 SP1463	ε V	c 6	40	28	—	
II-12	SP14332	5区 SP1465	ε V	c 6	34	23	—	
II-12	SP14333	5区 SP1466	ε V	c 6	26	7	—	
II-12	SP14334	5区 SP1467	ε V	b 6	24	21	—	
II-12	SP14335	5区 SP1471	ε V	b 6	34	12	瓦器	
II-12	SP14336	5区 SP1472	ε V	b 6・7	28	5	—	SP14335 が切る
II-12	SP14337	5区 SP1473	ε V	b 6	34	9	—	SK11123 が切る
II-12	SP14338	5区 SP1474	ε V	b 6	34	26	—	
II-12	SP14339	5区 SP1475	ε V	b 6	32	21	瓦器	
II-12	SP14340	5区 SP1476	ε V	b 6	36	13	土師椀、土質・供、瓦器	
II-12	SP14341	5区 SP1477	ε V	b 6	45	20	土質供・煮、瓦器	SP14340 が切る
II-12	SP14342	5区 SP1478	ε V	b 6	27	14	黒色 B、土質供・煮、瓦椀	
II-12	SP14343	5区 SP1492	ε V	a・b 6	38	32	土質・供・皿・煮、瓦器・椀・皿、鉄滓	柱痕あり
II-12	SP14344	5区 SP1479	ε V	b 6	32	8	—	
II-12	SP14345	5区 SP1480	ε V	a・b 6・7	48	8	須恵貯、土質、瓦椀	
II-12	SP14346	5区 SP1482	ε V	a 7	70	8	土質	
II-12	SP14347	5区 SP1483	ε V	a 7	20	28	—	
II-12	SP14348	5区 SP1417	ε V	e 4・5	44	50	土質・供・皿 (回糸)・杯 (回糸)・土鍾、瓦器・椀	
II-12	SP14349	5区 SP1424	ε V	e 5	30	8	—	
II-12	SP14350	5区 SP1430	ε V	d 5	34	13	—	
II-12	SP14351	5区 SP1429	ε V	d 5	24	12	—	SA1074EP6 が切る
II-12	SP14352	5区 SP1431	ε V	d 5	32	8	—	
II-12	SP14353	5区 SP1418	ε V	d 5	36	32	須恵、土質・供・皿 (回糸)・杯・煮、瓦器・椀・皿	
II-12	SP14354	5区 SP1419	ε V	d 5	28	27	土質供、瓦器	SP14353 が切る
II-12	SP14355	5区 SP1420	ε V	d 5	46	40	土質	西側溝が切る
II-12	SP14356	5区 SP1422	ε V	d 5	30	26	土質・供・皿・煮、瓦器	
II-12	SP14357	5区 SP1445	ε V	d 5	24	17	—	
II-12	SP14358	5区 SP1444	ε V	d 5	36	24	土質供・皿 (回糸)、壁戸	
II-12	SP14359	5区 SP1443	ε V	d 5	25	21	—	
II-12	SP14360	5区 SP1442	ε V	d 5	36	20	黒色 B、土質	
II-12	SP14361	5区 SP1388	ε V	f 6	32	38	土質供・皿・煮、瓦器・椀	柱痕あり
II-12	—	5区 SP1088		—	—	—	—	欠番
II-12	—	5区 SP1107		—	—	—	—	検討の結果遺構として認めず
II-12	—	5区 SP1195		—	—	—	—	欠番
II-12	—	5区 SP1215		—	—	32	土質・供・皿、瓦器・椀・皿、砂岩製砥石	平面図に記載なし
II-12	—	5区 SP1238		—	—	25	土質・供・煮	平面図に記載なし
II-12	—	5区 SP1313		—	—	43	—	平面図に記載なし、柱痕あり
II-13	SP14362	6区 SP11057	ε V	a 6	32	31	土質・供	攪乱が切る、柱痕あり
II-13	SP14363	6区 SP11055	ε V	a 6	22	28	砂岩礫	SP14381 が切る、柱痕あり
II-13	SP14365	6区 SP11053	ε V	a 6	29	38	土質供	柱痕あり
II-13	SP14366	6区 SP11058	ε V	a 6	23	28	—	
II-13	SP14367	6区 SP11059	ε V	a 6	22	20	—	

調査区	遺構番号	旧調査区 遺構番号	グリッド		規模 (cm)		出土遺物	備考
			中	小	径	深		
II-13	SP14368	6区 SP11061	ϵV	a 6	30	29	—	柱痕あり
II-13	SP14370	6区 SP11062	δV	t 6	16	3	—	
II-13	SP14371	6区 SP11063	δV	t 6	31	50	土質供・煮、瓦器・椀	柱痕あり
II-13	SP14373	6区 SP11065	δV	t 6	42	47	須質捏 (東播)	
II-13	SP14374	6区 SP11066	δV	t 6	66	22	黒椀 B、土質供・煮、須質甕 (東播)、瓦器・椀	
II-13	SP14375	6区 SP11070	δV	t 6	42	23	土質供・皿・鍋、須質、瓦器・椀・皿、鉄滓、花崗岩礫	
II-13	SP14376	6区 SP11068	δV	t 6	39	30	土質供・皿・杯 (回糸)、須質貯、瓦器・椀、白磁皿、砂岩礫	
II-13	SP14377	6区 SP11069	δV	t 6	42	22	土質・供・皿、瓦器・椀	SK11132 が切る
II-13	SP14378	6区 SP11067	δV	t 6	32	16	チャ礫	
II-13	SP14379	6区 SP1999	ϵV	d 4・5	28	30	—	
II-13	SP14381	6区 SP11056	ϵV	a 6	44	40	土質供、瓦器・椀	
II-13	SP14383	6区 SP11004	ϵV	b 5	35	32	土質鍋、瓦椀、鉄滓	柱痕あり
II-13	SP14385	6区 SP11001	ϵV	b 5	18	16	—	
II-13	SP14387	6区 SP11007	ϵV	b 5	40	45	黒色 A、土質・供	柱痕あり
II-13	SP14388	6区 SP11008	ϵV	b 5	50	30	土質・杯、瓦椀、スラグ	SP14387 が切る
II-13	SP14389	6区 SP11009	ϵV	b 5	40	22	土質供・煮、瓦器・椀	SP14389 と SP14391 は調査時に同一遺構として掘削したため SP14391 の遺物混入の恐れあり
II-13	SP14390	6区 SP11010	ϵV	b 5	38	40	土質・供、須質貯、瓦器・椀	柱痕あり
II-13	SP14391	6区 SP11009	ϵV	b 5	24	20	土質供・煮、瓦器・椀	SP14389 と SP14391 は調査時に同一遺構として掘削したため SP14389 の遺物混入の恐れあり
II-13	SP14395	6区 SP11017	ϵV	a 5	34	27	土質供、瓦器・椀	SA1082EP3 が切る
II-13	SP14396	6区 SP11019	ϵV	a 5	28	15	土質供	
II-13	SP14397	6区 SP11018	ϵV	a 5	42	32	須質貯、土質供・皿・杯 (ともに回糸ほか)・土錘、須質捏 (東播)、瓦器・椀、白磁碗、鉄滓	
II-13	SP14399	6区 SP11021	ϵV	a 5	30	26	土質供	
II-13	SP14400	6区 SP11022	ϵV	a 5	34	28	土質	SP14399 が切る、柱痕あり
II-13	SP14401	6区 SP11014	ϵV	a 5	40	46	土質供・煮、瓦器・椀	柱痕あり
II-13	SP14402	6区 SP11013	ϵV	a 5	47	35	土質・煮、須質甕 (東播)、瓦器・椀、白磁碗	
II-13	SP14405	6区 SP11024	ϵV	a 5	36	19	瓦椀	
II-13	SP14407	6区 SP11026	ϵV	a 5	20	40	土質供・煮・土錘、瓦器・椀	
II-13	SP14408	6区 SP11027	ϵV	a 5	29	42	瓦器	柱痕あり
II-13	SP14409	6区 SP11029	ϵV	a 5	30	18	土質供・煮、瓦椀	
II-13	SP14410	6区 SP11028	ϵV	a 5	30	30	砂岩礫	
II-13	SP14412	6区 SP11032	ϵV	a 5	46	54	瓦椀、壁土、鉄	柱痕・根石あり
II-13	SP14414	6区 SP11052	ϵV	a 5	34	25	土質供・煮、瓦椀	
II-13	SP14415	6区 SP11051	ϵV	a 5	40	32	土質供・煮、瓦器椀・皿	SP14417 が切る、柱痕あり
II-13	SP14417	6区 SP11050	ϵV	a 5	28	28	瓦椀、スラグ	SA1085EP14 が切る
II-13	SP14418	6区 SP11030	ϵV	a 5	34	24	土質供・皿・煮・鍋・土錘、瓦器・椀・皿	SP14418 と SP14419 は調査時に同一遺構として掘削したため SP14419 の遺物混入の恐れあり、柱痕・根石か
II-13	SP14419	6区 SP11030	ϵV	a 5	42	33	土質供・皿・煮・鍋・土錘、瓦器・椀・皿	SP14418 と SP14419 は調査時に同一遺構として掘削したため SP14418 の遺物混入の恐れあり、SP14418 が切る、柱痕・根石か
II-13	SP14420	6区 SP11034	ϵV	a 5	48	46	黒色 B、土質・供・煮・鍋・土錘、瓦器・椀、壁土	柱痕あり
II-13	SP14421	6区 SP11047	ϵV	a 5	34	30	土質供・煮、瓦椀	
II-13	SP14422	6区 SP11046	ϵV	a 5	44	20	土質供・煮・鍋 (紀伊)、瓦椀	柱痕あり
II-13	SP14423	6区 SP11045	ϵV	a 5	32	42	土質供・煮、瓦器・椀	柱痕あり
II-13	SP14425	6区 SP11036	ϵV	a 5	36	31	土質供・皿・煮、須質捏 (東播)、瓦椀	柱痕あり
II-13	SP14426	6区 SP11048	ϵV	a 5	26	13	—	
II-13	SP14428	6区 SP11043	ϵV	a 5	37	22	—	SA1081EP3 が切る、柱痕あり
II-13	SP14429	6区 SP11042	ϵV	a 5	30	25	土質・供、瓦器・椀	柱痕あり
II-13	SP14430	6区 SP11041	ϵV	a 5	36	26	土質供・皿 (回ヘラ)・煮、瓦器・椀、スラグ	
II-13	SP14431	6区 SP11040	ϵV	a 5	47	34	土質供・煮、瓦器・椀	柱痕あり
II-13	SP14432	6区 SP11075	$\delta \cdot \epsilon V$	t・a 5	56	21	土質供・煮・鍋、瓦器・椀、砂岩製叩石	
II-13	SP14433	6区 SP11076	δV	t 5	35	41	瓦器、被熱砂岩礫	SP14432 が切る、柱痕あり

調査区	遺構番号	旧調査区 遺構番号	グリッド		規模 (cm)		出土遺物	備考
			中	小	径	深		
II-13	SP14434	6区 SP11074	$\delta \cdot \epsilon$ V	t・a 5	34	42	土質供・皿・杯 (ともに回糸)・煮、瓦器・椀・皿	
II-13	SP14435	6区 SP11071	ϵ V	a 5	24	19	—	柱痕あり
II-13	SP14438	6区 SP11082	δ V	t 5	32	28	土質供・皿 (回糸)・煮、須質貯、瓦器・椀	
II-13	SP14440	6区 SP11081	δ V	t 5	32	34	土質供・皿・煮・鍋・土鍾、瓦器椀・皿	柱痕あり
II-13	SP14441	6区 SP11077	δ V	t 5	42	32	土師椀、土質供・杯・煮、瓦器・椀、砂岩礫	
II-13	SP14444	6区 SP11079	δ V	t 5	60	41	土質供・杯・煮、須質捏 (東播)、瓦器・椀	柱痕あり
II-13	SP14445	6区 SP11084	δ V	t 5	37	29	—	SK11141 が切る
II-13	SP14446	6区 SP11086	δ V	t 5	40	40	—	
II-13	SP14447	6区 SP11085	δ V	t 5	28	36	土質供・煮	SP14446 が切る
II-13	SP14448	6区 SP11087	δ V	s 5	34	22	—	
II-13	SP14449	6区 SP1993	ϵ V	e 4	44	35	土質・供、瓦器・椀	
II-13	SP14450	6区 SP1992	ϵ V	e 4	25	34	土質、瓦器	柱痕あり
II-13	SP14451	6区 SP1991	ϵ V	d 4	37	44	土質供 (回糸)・杯、スラグ	柱痕あり
II-13	SP14452	6区 SP1994	ϵ V	d 4	52	43	土質・供・煮・土鍾、瓦器・椀、白磁皿	
II-13	SP14453	6区 SP1990	ϵ V	d 4	30	28	土質供、瓦器	
II-13	SP14454	6区 SP1989	ϵ V	d 4	20	14	—	SP14453 が切る
II-13	SP14455	6区 SP1988	ϵ V	d 4	26	32	—	柱痕あり
II-13	SP14456	6区 SP1995	ϵ V	d 4	28	21	土質供	柱痕あり
II-13	SP14457	6区 SP1996	ϵ V	d 4	32	29	土質供・煮、瓦器	
II-13	SP14458	6区 SP1997	ϵ V	d 4	30	48	土質・供、瓦器	SP14457 が切る、柱痕あり
II-13	SP14459	6区 SP1998	ϵ V	d 4	56	49	土質・供・皿 (回糸)・煮、須質、瓦椀	
II-13	SP14460	6区 SP1986	ϵ V	d 4	32	48	須質貯、土質煮	柱痕あり
II-13	SP14461	6区 SP1984	ϵ V	d 4	33	38	土質供、瓦椀、青磁碗	
II-13	SP14462	6区 SP1985	ϵ V	d 4	34	40	土質供・煮、瓦椀	SP14461 が切る
II-13	SP14463	6区 SP1983	ϵ V	c・d 4	32	40	—	
II-13	SP14464	6区 SP1982	ϵ V	c 4	36	38	土質煮	
II-13	SP14466	6区 SP1853	ϵ V	c 4	15	20	—	SA1078EP1 が切る
II-13	SP14467	6区 SP1867	ϵ V	c 4	28	37	—	柱痕あり
II-13	SP14470	6区 SP1981	ϵ V	b 4	30	37	—	柱痕あり
II-13	SP14475	6区 SP1975	ϵ V	b 4	28	36	—	柱痕か
II-13	SP14476	6区 SP1974	ϵ V	b 4	22	36	—	柱痕あり
II-13	SP14478	6区 SP1969	ϵ V	b 4	29	36	砂岩製砥石	柱痕あり
II-13	SP14479	6区 SP1968	ϵ V	a・b 4	38	36	—	SP14478 が切る、柱痕あり
II-13	SP14481	6区 SP1970	ϵ V	a 4・5	30	34	瓦椀	柱痕あり
II-13	SP14484	6区 SP1964	ϵ V	a 4	22	10	—	
II-13	SP14486	6区 SP1972	ϵ V	b 4	28	17	土質供、瓦椀	
II-13	SP14490	6区 SP1963	ϵ V	a 4	41	30	土質供・煮、瓦椀	柱痕あり
II-13	SP14491	6区 SP1962	ϵ V	a 4	35	33	土質供、瓦椀	柱痕あり
II-13	SP14492	6区 SP1961	ϵ V	a 4	31	28	土質・煮、瓦器・椀・皿	
II-13	SP14496	6区 SP1956	ϵ V	a 4	35	38	土質・供・煮・土鍾、瓦器・椀	
II-13	SP14498	6区 SP1957	ϵ V	a 4	30	35	土質供・煮	SA1082EP7・SP14496 が切る
II-13	SP14499	6区 SP1953	ϵ V	a 4	37	13	—	
II-13	SP14503	6区 SP1950	ϵ V	a 4	35	40	土質供 (回糸)・煮、瓦椀	柱痕あり
II-13	SP14505	6区 SP1955	ϵ V	a 4	32	32	土質供、瓦椀	
II-13	SP14506	6区 SP1948	ϵ V	a 4	33	40	須質貯、土質供、瓦器	柱痕あり
II-13	SP14507	6区 SP1947	ϵ V	a 4	34	41	土質供・皿 (底部穿孔)、須質貯、瓦椀	SP14506 が切る、柱痕あり
II-13	SP14509	6区 SP11094	ϵ V	a 4	(39) 29	29	白磁碗	SA1080EP2 が切る
II-13	SP14510	6区 SP1944	ϵ V	a 4	34	22	土質・土鍾、瓦器・皿	柱痕・根石あり
II-13	SP14512	6区 SP1942	ϵ V	a 4	42	63	黒槌 B か、土質供・煮・土鍾、須質捏 (東播)、瓦器・椀、白磁皿・碗、鉄滓	柱痕あり
II-13	SP14513	6区 SP11037	ϵ V	a 4	45	44	土質煮	柱痕あり
II-13	SP14515	6区 SP1941	ϵ V	a 4	56	43	土質・供、瓦椀、瓦質土鍾、鉄滓	
II-13	SP14518	6区 SP1938	ϵ V	a 4	26	30	土質供・煮、瓦器	
II-13	SP14520	6区 SP1937	ϵ V	a 4	21	28	—	
II-13	SP14521	6区 SK1282	$\delta \cdot \epsilon$ V	t・a 4	80	55	土質供・皿 (ともに回糸)・煮、瓦器・椀・皿、鉄滓	
II-13	SP14522	6区 SP1925	δ V	t 4	46	38	土質供、瓦器・椀、鉄釘	SP14521 が切る、柱痕あり
II-13	SP14523	6区 SP1926	δ V	t 4	(32) 28	28	瓦器、鉄滓 (椀形滓ほか)	SP14521・SP14522 が切る

調査区	遺構番号	旧調査区 遺構番号	グリッド		規模 (cm)		出土遺物	備考
			中	小	径	深		
II-13	SP14526	6区 SP1928	δV	t 4	41	48	土質供・煮	柱痕あり
II-13	SP14527	6区 SP1929	$\delta \cdot \varepsilon V$	t・a 4	35	34	黒椀 B、土質煮、瓦椀	SP14526 が切る
II-13	SP14528	6区 SP1936	εV	a 4	37	30	土質供、瓦器	
II-13	SP14529	6区 SP1935	εV	a 4	24	26	土質供・煮、瓦皿	
II-13	SP14530	6区 SP1934	εV	a 4	47	35	須恵甕、土質・供・煮、瓦器・椀	
II-13	SP14533	6区 SP1931	δV	t 4	42	28	須恵杯蓋か、土質供、瓦器・椀	SA1081EP7 が切る
II-13	SP14535	6区 SP1922	δV	t 4	24	27	—	
II-13	SP14539	6区 SP1919	δV	t 4	31	27	土質煮・土鍾、瓦椀	
II-13	SP14540	6区 SP1920	δV	t 4	34	33	—	SP14539 が切る、柱痕あり
II-13	SP14541	6区 SP1917	δV	t 4	25	14	土質供	
II-13	SP14544	6区 SP1914	δV	t 3・4	30	39	土質・鍋、鉄滓 (椀形滓)	SK11148 が切る
II-13	SP14548	6区 SP1911	δV	s 4	31	28	土質杯、瓦椀	SA1087EP2 が切る
II-13	SP14549	6区 SP1909	δV	s 4	27	25	土質供	
II-13	SP14550	6区 SP1908	δV	s 4	28	30	—	
II-13	SP14551	6区 SP1907	δV	s 4	20	16	—	
II-13	SP14553	6区 SP1841	εV	d 3	53	44	土質・供・煮・土鍾、瓦器・椀、砂岩礫	
II-13	SP14558	6区 SP1987	εV	d 3	24	24	—	
II-13	SP14561	6区 SP1838	εV	d 3	42	26	土質供、瓦皿	
II-13	SP14562	6区 SP1837	εV	d 3	40	41	土質供、瓦椀	
II-13	SP14563	6区 SP1840	εV	d 3	27	23	土質・煮、瓦皿	
II-13	SP14564	6区 SP1843	εV	d 3	26	26	—	
II-13	SP14565	6区 SP1846	εV	c 3	30	59	土質供・鍋、瓦器・椀、赤色チャ礫	SP14565 と SP14566 は調査時に同一遺構として掘削したため SP14566 の遺物混入の恐れあり
II-13	SP14566	6区 SP1846	εV	c 3	32	59	土質供・鍋、瓦器・椀、赤色チャ礫	SP14565 と SP14566 は調査時に同一遺構として掘削したため SP14565 の遺物混入の恐れあり、SP14565 が切る
II-13	SP14567	6区 SP1845	εV	c 3	30	57	—	
II-13	SP14568	6区 SP1844	εV	c 3	28	56	—	柱痕あり
II-13	SP14571	6区 SP1850	εV	c 3	26	23	—	
II-13	SP14574	6区 SP1848	εV	c 3	22	20	—	
II-13	SP14575	6区 SP1854	εV	c 3	28	38	—	
II-13	SP14576	6区 SP1856	εV	c 3	34	34	土質供	柱痕あり
II-13	SP14577	6区 SP1857	εV	c 3	38	26	土質鍋	
II-13	SP14578	6区 SP1865	εV	c 3	24	28	—	
II-13	SP14579	6区 SP1863	εV	b 3	38	20	土質・供、瓦椀	
II-13	SP14581	6区 SP1862	εV	b・c 3	36	42	—	
II-13	SP14582	6区 SP1861	εV	b・c 3	22	39	—	
II-13	SP14583	6区 SP1858	εV	b・c 3	20	22	瓦椀	
II-13	SP14585	6区 SP1860	εV	b 3	24	37	—	
II-13	SP14586	6区 SP1868	εV	b 3	14	24	—	
II-13	SP14588	6区 SP1871	εV	b 3	31	20	—	SA1078EP4 が切る
II-13	SP14589	6区 SP1869	εV	b 3	38	20	—	
II-13	SP14592	6区 SP1878	εV	a 3	18	28	—	
II-13	SP14595	6区 SP1876	εV	a 3	32	13	—	
II-13	SP14599	6区 SP1881	εV	a 3	36	46	土質	SA1081EP9 が切る、柱痕あり
II-13	SP14601	6区 SP1883	εV	a 3	28	15	—	
II-13	SP14602	6区 SP1882	εV	a 3	31	18	土質供 (回糸)	SP14601 が切る、柱痕あり
II-13	SP14603	6区 SP1884	εV	a 3	22	17	—	
II-13	SP14605	6区 SP1886	εV	a 3	16	14	瓦器	
II-13	SP14606	6区 SP1887	εV	a 3	36	40	土質皿 (回糸)、赤色チャ礫	
II-13	SP14607	6区 SP1874	εV	a 3	52	15	瓦椀	
II-13	SP14608	6区 SK1273	εV	a 3	54	19	—	SK11161 が切る
II-13	SP14609	6区 SP1891	εV	a 3	17	10	瓦椀	
II-13	SP14612	6区 SP1892	εV	a 3	31	32	土質供、須質	
II-13	SP14613	6区 SP1893	εV	a 3	22	12	瓦器・椀・皿	
II-13	SP14614	6区 SP1894	δV	t 3	24	20	瓦器	

調査区	遺構番号	旧調査区 遺構番号	グリッド		規模 (cm)		出土遺物	備考
			中	小	径	深		
II-13	SP14615	6区 SP1899	δ V	t 3	23	18	土質・鍋	
II-13	SP14617	6区 SP1897	δ V	t 3	20	28	土質・煮・土鍾	
II-13	SP14618	6区 SP1896	δ V	t 3	30	41	土質・供、瓦椀、青磁皿	
II-13	SP14619	6区 SP1895	δ V	t 3	29	23	—	SP14618 が切る、柱痕あり
II-13	SP14622	6区 SP1902	δ V	t 3	34	41	—	SA1086EP5 が切る、柱痕あり
II-13	SP14625	6区 SP1905	δ V	s 3	28	32	土質煮	柱痕あり
II-13	SP14626	6区 SP1906	δ V	s 3	36	26	土質供・煮・鍋、瓦器	
II-13	SP14627	6区 SP11088	δ V	r 3	30	48	土質供、瓦器	
II-13	SP14629	6区 SP1835	ϵ V	c 2	30	46	—	
II-13	SP14631	6区 SP1833	ϵ V	c 2	37	63	土質・供、瓦器	柱痕あり
II-13	SP14632	6区 SP1832	ϵ V	c 2	38	36	—	
II-13	SP14633	6区 SP1831	ϵ V	c 2	30	47	—	
II-13	SP14634	6区 SP1829	ϵ V	c 2	28	37	—	柱痕あり
II-13	SP14637	6区 SP1823	ϵ V	c 2	31	38	—	
II-13	SP14638	6区 SP1819	ϵ V	c 2	32	43	—	
II-13	SP14639	6区 SP1820	ϵ V	c 2	22	32	—	
II-13	SP14640	6区 SP1822	ϵ V	c 2	24	26	—	
II-13	SP14642	6区 SP1816	ϵ V	b・c 2	28	43	—	柱痕あり
II-13	SP14644	6区 SP1814	ϵ V	b 2	16	22	—	
II-13	SP14645	6区 SP1818	ϵ V	b 2	28	38	土質、白磁皿	柱痕あり
II-13	SP14646	6区 SP1817	ϵ V	b 2	42	24	—	
II-13	SP14647	6区 SP1813	ϵ V	b 2	32	42	—	
II-13	SP14648	6区 SP1812	ϵ V	b 2	30	37	土質・杯（回糸ほか）・鍋、瓦器・椀・皿、鉄滓	柱痕あり
II-13	SP14649	6区 SP1811	ϵ V	b 2	18	8	—	
II-13	SP14650	6区 SP1810	ϵ V	b 2	25	30	—	柱痕か
II-13	SP14651	6区 SP1809	ϵ V	b 2	18	9	砂岩礫	
II-13	SP14653	6区 SP1807	ϵ V	b 2	42	18	—	
II-13	SP14654	6区 SP1806	ϵ V	b 2	24	10	土質供	
II-13	SP14655	6区 SP1803	ϵ V	b 2	64	16	黒椀 B、土質・供、瓦器、須質平瓦	
II-13	SP14657	6区 SP1804	ϵ V	a 2	54	22	—	
II-13	SP14658	6区 SP1801	ϵ V	a 2	26	20	—	
II-13	SP14661	6区 SP1715	ϵ V	b 1	38	32	土質、瓦椀	
II-13	SP14662	6区 SP1717	ϵ V	a 1	28	16	土質供、瓦器、鉄滓	
II-13	SP14663	6区 SP1798	ϵ V	a 2	11	23	—	
II-13	SP14664	6区 SP1712	ϵ V	a 1	41	44	土質供・煮、瓦器	
II-13	SP14665	6区 SP1739	ϵ V	a 1	40	36	土質供・杯・煮、瓦器	柱痕あり
II-13	SP14666	6区 SP1794	ϵ V	a 2	40	34	土質供、瓦器	柱痕あり
II-13	SP14667	6区 SP1722	ϵ V	a 1	42	43	土質・供・煮	柱痕あり
II-13	SP14668	6区 SP1792	ϵ V	a 2	23	24	—	
II-13	SP14669	6区 SP1791	ϵ V	a 2	22	24	—	柱痕あり
II-13	SP14670	6区 SP1790	δ V	t 2	21	24	—	
II-13	SP14671	6区 SP1789	δ V	t 2	30	41	土質供・煮、瓦器	
II-13	SP14672	6区 SP1788	δ V	t 2	41	14	—	SK11166・SP14671 が切る
II-13	SP14673	6区 SP1786	δ V	t 2	51	22	土質供・煮	
II-13	SP14674	6区 SP1785	δ V	t 2	28	41	—	
II-13	SP14675	6区 SP1784	δ V	t 2	34	34	—	礫出土
II-13	SP14676	6区 SP1783	δ V	t 2	31	42	土質供・煮・鍋	柱痕あり
II-13	SP14677	6区 SP1782	δ V	t 2	28	42	—	柱痕あり
II-13	SP14678	6区 SP1781	δ V	s 2	23	38	—	
II-13	SP14679	6区 SP1780	δ V	s 2	36	37	—	
II-13	SP14680	6区 SP1779	δ V	s 2	40	48	土質・供、瓦器・椀	柱痕あり
II-13	SP14681	6区 SP1778	δ V	s 2	24	32	土質供・煮	柱痕あり
II-13	SP14682	6区 SK1248	δ V	s 2	(34)	26	土質・供、瓦椀	SK11171・11172 が切る
II-13	SP14683	6区 SP1741	ϵ V	a 1	18	15	土質煮	
II-13	SP14684	6区 SP1743	ϵ V	a 1	24	13	—	
II-13	SP14686	6区 SP1726	ϵ V	b 1	33	34	—	
II-13	SP14687	6区 SP1725	ϵ V	b 1	40	34	—	柱痕あり

調査区	遺構番号	旧調査区 遺構番号	グリッド		規模 (cm)		出土遺物	備考
			中	小	径	深		
II-13	SP14688	6区 SP1727	ϵV	b 1	23	34	—	
II-13	SP14689	6区 SP1744	δV	t 1	30	20	土質・供	柱痕あり
II-13	SP14690	6区 SP1747	δV	t 1	27	43	土質供・煮・土鍾、瓦器・椀	柱痕あり
II-13	SP14691	6区 SP1733	ϵV	b 1	34	33	土質・供・鍋、瓦器、鉄釘	
II-13	SP14692	6区 SP1729	ϵV	b 1	27	17	土質供・土鍾	柱痕あり
II-13	SP14693	6区 SP1730	ϵV	b 1	41	46	土質、瓦椀	
II-13	SP14694	6区 SP1734	ϵV	b 1	23	25	土質・供、瓦器・椀	
II-13	SP14695	6区 SP1714	ϵV	b 1	34	31	土質供・杯・煮、瓦椀	柱痕あり
II-13	SP14696	6区 SP1713	ϵV	b 1	34	18	—	
II-13	SP14697	6区 SP1735	ϵV	b 1	26	30	土質・供・煮、白磁合子	柱痕あり
II-13	SP14698	6区 SP1748	δV	t 1	27	21	土質煮、瓦器	柱痕あり
II-13	SP14699	6区 SP1737	ϵV	a 1	37	20	土質皿(回糸)・煮・鍋、瓦器・椀、スラグ	
II-13	SP14700	6区 SP1759	δV	s 1	34	46	—	
II-13	SP14701	6区 SP1760	δV	s 1	18	30	土質皿(回糸)	
II-13	SP14702	6区 SP1761	δV	s 1	22	17	—	
II-13	SP14703	6区 SP1775	δV	s 1	36	35	—	
II-13	SP14704	6区 SP1774	δV	s 1	24	30	土質供	
II-13	SP14705	6区 SP1773	δV	s 1	27	48	土質供、瓦椀	
II-13	SP14706	6区 SK1240	δV	s 1	49	14	土質供	SK11190 が切る
II-13	SP14707	6区 SP1762	$\delta IV \cdot V$	s 20・1	34	38	黒色 A、土質供・杯・煮・鍋	
II-13	SP14708	6区 SP1753	δV	t 1	47	32	土質供・煮、瓦器・椀	
II-13	SP14709	6区 SP1764	δV	r 1	26	28	土質供、瓦器	柱痕あり
II-13	SP14710	6区 SP1776	δV	r・s 1	22	30	土質	
II-13	SP14711	6区 SP1777	δV	r 1	70	24	土質・供・煮、瓦椀	
II-13	SP14712	6区 SP1768	δV	r 1	32	20	黒椀 B、土質供	
II-13	SP14713	6区 SP1766	δV	r 1	44	34	土質供・杯・煮、瓦椀	柱痕あり
II-13	SP14714	6区 SP1767	δV	r 1	21	20	黒色 A、土質供・煮	SP14713 が切る
II-13	SP14715	6区 SP1770	δV	r 1	25	24	土質・杯(回糸)、瓦器・椀	
II-13	SP14716	6区 SP1771	δV	r 1	22	28	土質	SP14715 が切る
II-13	SP14717	6区 SP1769	δV	r 1	24	28	土質煮	
II-13	SP14718	6区 SP1765	δV	r 1	34	32	土質供・煮、瓦椀	柱痕あり
II-13	SP14719	6区 SP1772	δV	r 1	24	32	土質供・煮	柱痕あり
II-13	SP14720	6区 SP11091	ϵIV	b 20	27	48	黒色 B、須恵貯、土質供・皿・杯(回糸ほか)、鉄滓	
II-13	SP14721	6区 SP11090	ϵIV	b 20	32	46	土質・供・土鍾、瓦器	
II-13	SP14722	6区 SP1701	ϵIV	b 20	61	38	土質・供・煮・鍋、瓦椀	
II-13	SP14723	6区 SP1703	ϵIV	b 20	32	30	土質、瓦椀	
II-13	SP14724	6区 SP1702	ϵIV	b 20	25	33	—	
II-13	SP14725	6区 SP1754	δV	t 1	20	10	—	SP14708 が切る
II-13	SP14726	6区 SP1704	$\epsilon IV \cdot V$	b 20・1	30	39	土質煮	柱痕あり
II-13	SP14727	6区 SP1705	$\epsilon IV \cdot V$	b 20・1	40	16	—	SP14726 が切る
II-13	SP14728	6区 SP1755	δV	s・t 1	46	28	土質供・杯(回糸)・煮・鍋(紀伊)、瓦椀	
II-13	SP14729	6区 SP1708	ϵIV	a 20	25	22	土質	
II-13	SP14730	6区 SP1757	δV	s 1	28	30	—	柱痕あり
II-13	SP14731	6区 SP1707	ϵIV	a 20	38	50	土質・供、瓦椀	
II-13	SP14732	6区 SP1697	ϵIV	a 20	42	23	須恵貯、土質供・煮	
II-13	SP14733	6区 SP1758	δV	s 1	23	32	—	柱痕あり
II-13	SP14734	6区 SK1216	ϵIV	a 19・20	55	27	土質供・煮、瓦器	SA1089EP8 が切る
II-13	SP14735	6区 SP1695	ϵIV	a 20	30	36	土質供・煮、瓦椀	SP14734 が切る
II-13	SP14736	6区 SP1751	δV	s 1	27	34	土質供・煮	
II-13	SP14737	6区 SP1711	ϵIV	a 20	37	34	土質・供・煮・鍋、瓦器、鉄釘	柱痕あり
II-13	SP14738	6区 SP1750	δV	s 1	24	29	土質供・煮、瓦器	
II-13	SP14739	6区 SP11089	ϵIV	a 20	50	26	—	
II-13	SP14740	6区 SK1222	$\epsilon IV \cdot V$	a 20・21	30	10	—	SK11472 が切る
II-13	SP14741	6区 SP1672	ϵIV	a 20	33	40	土質・供・煮・鍋、瓦器	
II-13	SP14742	6区 SP1673	ϵIV	a 20	30	32	土質供、瓦器	柱痕あり

調査区	遺構番号	旧調査区 遺構番号	グリッド		規模 (cm)		出土遺物	備考
			中	小	径	深		
II-13	SP14743	6区 SP1670	ϵ IV	a 20	26	31	土質・煮	
II-13	SP14745	6区 SP1668	ϵ IV	a 20	31	26	土質杯	
II-13	SP14746	6区 SP1667	ϵ IV	a 20	21	10	土質供	
II-13	SP14750	6区 SP1663	δ IV	t 20	30	24	土質供・煮、須質貯、瓦椀	柱痕あり
II-13	SP14751	6区 SP1662	δ IV	t 20	18	10	—	
II-13	SP14752	6区 SP1661	δ IV	t 20	28	36	土質	柱痕あり
II-13	SP14755	6区 SP1658	δ IV	t 20	44	30	土質供	柱痕あり
II-13	SP14756	6区 SP1657	δ IV	t 20	52	29	黒色 A、土質供 (回糸)・煮、須質貯、瓦器・椀	柱痕あり
II-13	SP14757	6区 SP1656	δ IV	t 20	39	27	土質・供、瓦椀	SP14756 が切る
II-13	SP14759	6区 SP1664	δ IV	t 20	24	30	赤色チャ礫	
II-13	SP14761	6区 SP1675	ϵ IV	a 20	36	34	—	柱痕あり
II-13	SP14762	6区 SP1676	ϵ IV	a 20	34	26	—	SP14761 が切る、柱痕あり
II-13	SP14764	6区 SP1677	ϵ IV	a 20	28	27	—	柱痕あり
II-13	SP14765	6区 SP1678	δ IV	t 20	28	22	土質供・煮	SP14768 が切る
II-13	SP14766	6区 SP1690	ϵ IV	a 20	36	28	—	柱痕あり
II-13	SP14767	6区 SP1680	$\delta \cdot \epsilon$ IV	t・a 20	30	28	—	
II-13	SP14768	6区 SP1679	$\delta \cdot \epsilon$ IV	t・a 20	45	22	—	SP14767 が切る
II-13	SP14769	6区 SP1681	δ IV	t 20	36	17	—	SP14768 が切る
II-13	SP14770	6区 SP1689	$\delta \cdot \epsilon$ IV	t・a 20	46	20	—	柱痕あり
II-13	SP14772	6区 SP1686	δ IV	t 20	26	34	—	柱痕あり
II-13	SP14773	6区 SP1685	δ IV	t 20	36	37	—	
II-13	SP14774	6区 SP1682	δ IV	t 20	42	23	—	
II-13	SP14775	6区 SP1684	δ IV	t 20	34	26	—	
II-13	SP14776	6区 SP1683	δ IV	t 20	28	28	—	SP14775 が切る
II-13	SP14777	6区 SP1647	δ IV	t 20	34	30	—	
II-13	SP14779	6区 SP1644	δ IV	t 19・20	31	34	土質煮	柱痕あり
II-13	SP14781	6区 SP1642	δ IV	t 20	34	14	—	
II-13	SP14782	6区 SP1643	δ IV	t 20	32	12	—	
II-13	SP14783	6区 SP1649	δ IV	t 20	26	16	土質煮	
II-13	SP14784	6区 SP1650	δ IV	t 20	26	30	土質・供・煮、瓦器	SP14783 が切る
II-13	SP14786	6区 SP1652	δ IV	t 20	46	16	土質供・皿 (回糸)・煮	SA1092EP7 が切る、柱痕あり
II-13	SP14787	6区 SP1636	δ IV	t 20	27	22	—	
II-13	SP14788	6区 SP1633	δ IV	t 20	42	34	土質・供	
II-13	SP14789	6区 SP1634	δ IV	t 20	37	18	—	SP14788 が切る
II-13	SP14790	6区 SP1635	δ IV	t 20	58	26	—	SP14789 が切る
II-13	SP14792	6区 SP1655	δ IV	t 20	30	32	緑色チャ礫	
II-13	SP14793	6区 SP1653	δ IV	t 20	40	29	—	SA1092EP6・SP14792 が切る、 柱痕あり
II-13	SP14794	6区 SP1637	δ IV	t 20	40	26	黒色 B、土質供	
II-13	SP14795	6区 SP1638	δ IV	t 20	23	24	—	
II-13	SP14796	6区 SP1639	δ IV	t 20	20	23	—	
II-13	SP14797	6区 SP1640	δ IV	t 20	29	26	—	
II-13	SP14798	6区 SP1641	δ IV	t 19・20	26	20	土質鍋	
II-13	SP14799	6区 SP1632	δ IV	t 20	20	24	—	
II-13	SP14800	6区 SP1631	δ IV	s 20	25	26	—	
II-13	SP14801	6区 SP1629	δ IV	s・t 20	50	37	—	
II-13	SP14802	6区 SP1630	δ IV	s 20	(44)	16	黒椀 A、土質供	SP14801・14803 ~ SP14805 が 切る
II-13	SP14803	6区 SP1627	δ IV	s 20	25	25	—	
II-13	SP14804	6区 SP1626	δ IV	s 20	(36)	20	—	SP14803・14805 が切る
II-13	SP14805	6区 SP1628	δ IV	s 20	(32)	30	—	SP14801 が切る
II-13	SP14806	6区 SP1625	δ IV	s 20	26	20	土質	
II-13	SP14807	6区 SP1624	δ IV	s 19・20	40	19	土質	
II-13	SP14808	6区 SP1622	δ IV	s 20	47	40	土質・鍋 (紀伊)、瓦椀、瓦質煮	柱痕あり
II-13	SP14810	6区 SP1621	δ IV	s 20	34	30	土質供・煮、瓦器・椀	
II-13	SP14813	6区 SP1619	δ IV	s 20	18	18	縄文鉢か、土師杯、	
II-13	SP14814	6区 SP1617	δ IV	s 20	22	26	土質供・煮	

調査区	遺構番号	旧調査区 遺構番号	グリッド		規模 (cm)		出土遺物	備考
			中	小	径	深		
II-13	SP14815	6区 SP1612	δ IV	s 20	26	30	土師羽 (撰津 C)、土質・鍋	柱痕あり
II-13	SP14816	6区 SP1610	δ IV	s 20	23	15	—	
II-13	SP14817	6区 SP1609	δ IV	s 20	38	24	土質供、瓦椀	SP14816 が切る
II-13	SP14818	6区 SP1611	δ IV	s 20	26	16	—	SP14815 ~ 14817 が切る
II-13	SP14820	6区 SP1603	δ IV	s 20	34	20	—	
II-13	SP14821	6区 SP1607	δ IV	s 20	23	16	—	
II-13	SP14822	6区 SP1606	δ IV	s 20	27	14	—	SP14821 が切る
II-13	SP14823	6区 SP1605	δ IV	s 20	39	14	土質、瓦椀	SP14822 が切る
II-13	SP14824	6区 SP1604	δ IV	s 20	31	17	—	SP14820・14823 が切る
II-13	SP14825	6区 SP1602	δ IV	s 20	23	19	瓦器	
II-13	SP14827	6区 SP1613	δ IV	s 20	26	26	土質供・煮、瓦器	
II-13	SP14828	6区 SP1614	δ IV	s 20	24	28	土質供・煮、白磁碗 (Ⅲほか)	
II-13	SP14829	6区 SP1615	δ IV	s 20	18	20	土質供・煮	
II-13	SP14830	6区 SP1616	δ IV	s 20	19	17	—	SP14829 が切る
II-13	SP14831	6区 SP1600	δ IV	s 20	22	32	土質供・煮	
II-13	SP14833	6区 SP1599	δ IV	s 20	26	16	—	SA1093EP2 が切る
II-13	SP14834	6区 SP1597	δ IV	r・s 20	27	38	土質供・煮、須質貯、瓦器、チャ磔	
II-13	SP14835	6区 SP1596	δ IV	r 20	34	39	土質・供	
II-13	SP14836	6区 SP1595	δ IV	r 20	22	30	—	SP14837 が切る
II-13	SP14837	6区 SP1594	δ IV	r 20	31	36	土質供・杯・煮・鍋	柱痕あり
II-13	SP14838	6区 SP1593	δ IV	r 20	22	12	土質	
II-13	SP14839	6区 SP1591	δ IV	r 20	24	30	黒色 AB、土質・煮	
II-13	SP14840	6区 SP1592	δ IV	r 20	24	20	黒色 A、土質供、瓦器	
II-13	SP14841	6区 SP1590	δ IV	r 20	19	16	土質、瓦椀	
II-13	SP14842	6区 SP1589	δ IV	r 20	23	11	—	
II-13	SP14843	6区 SP1700	ε IV	b 19	66	29	土質供・鍋、須質・貯、瓦器・椀、スラグ	
II-13	SP14844	6区 SP1699	ε IV	b 19	28	34	瓦皿	柱痕あり
II-13	SP14846	6区 SP1693	ε IV	a 19	32	53	土質煮	
II-13	SP14847	6区 SP1723	δ IV	t 19	30	32	—	柱痕あり
II-13	SP14848	6区 SP1646	δ IV	t 19・20	28	20	—	
II-13	SP14849	6区 SP1550	δ IV	t 19	30	26	土師鍋、須恵硯、土質	柱痕あり
II-13	SP14850	6区 SP1553	δ IV	t 18・19	25	8	土質・供 (回糸)、瓦器	
II-13	SP14851	6区 SP1560	δ IV	s 19	34	15	土質供・煮、砂岩製スクレイパーか	
II-13	SP14852	6区 SP1559	δ IV	s 19	38	20	土質・供、瓦器	
II-13	SP14853	6区 SP1558	δ IV	s 19	44	38	黒色 B・椀 A、土質供・皿・煮	
II-13	SP14854	6区 SP1561	δ IV	s 19	55	21	土質	
II-13	SP14855	6区 SP1562	δ IV	s 19	24	23	土師羽 (撰津 C)、土質・供・杯	
II-13	SP14856	6区 SP1563	δ IV	s 19	32	28	土質・供・煮、瓦器	柱痕あり
II-13	SP14857	6区 SP1564	δ IV	r・s 19	30	32	土質供・煮・鍋 (紀伊)	
II-13	SP14858	6区 SP1579	δ IV	r 19	31	27	土質、青磁碗 (蓮弁)、鉄滓	柱痕あり
II-13	SP14859	6区 SP1565	δ IV	r 19	38	24	—	柱痕あり
II-13	SP14860	6区 SP1581	δ IV	r 19	26	10	水晶	
II-13	SP14861	6区 SP1580	δ IV	r 19	29	13	—	SP14860 が切る
II-13	SP14862	6区 SP1582	δ IV	r 19	29	33	黒色 B、土質・供	根石か
II-13	SP14863	6区 SP1577	δ IV	r 19	26	29	土質供、瓦器	柱痕あり
II-13	SP14864	6区 SP1578	δ IV	r 19	24	29	土質、瓦椀	
II-13	SP14865	6区 SP1572	δ IV	r 19	41	19	土質・供・煮、瓦器・椀	
II-13	SP14866	6区 SP11092	δ IV	p 19	40	18	—	
II-13	SP14867	6区 SP1477	ε V	a 18	48	9	—	
II-13	SP14868	6区 SP1478	ε V	a 18	34	26	—	柱痕あり
II-13	SP14869	6区 SP1549	δ IV	t 18	27	38	—	
II-13	SP14870	6区 SP1551	δ IV	t 18	24	14	—	
II-13	SP14871	6区 SP1552	δ IV	t 18	20	12	—	
II-13	SP14872	6区 SP1479	δ IV	t 18	28	36	—	柱痕あり
II-13	SP14873	6区 SP1480	δ IV	t 18	20	32	土質供・杯 (回糸)、須質貯、瓦器	
II-13	SP14874	6区 SP1548	δ IV	t 18	43	24	須質甕 (東播)	柱痕あり
II-13	SP14875	6区 SP1481	δ IV	t 18	23	14	土質、瓦椀	

調査区	遺構番号	旧調査区 遺構番号	グリッド		規模 (cm)		出土遺物	備考
			中	小	径	深		
II-13	SP14876	6区 SP1482	δ IV	t 18	26	24	土質・供・煮、瓦器・椀	
II-13	SP14877	6区 SP1483	δ IV	t 18	22	27	土質・供・煮、瓦器	
II-13	SP14878	6区 SP1484	δ IV	t 18	30	16	土質供 (回糸)	
II-13	SP14879	6区 SP1485	δ IV	s・t 18	34	48	土質・供・皿 (ともに回糸)	SP14878 が切る、柱痕あり
II-13	SP14880	6区 SP1487	δ IV	s・t 18	22	20	土質・供・皿、瓦器	
II-13	SP14881	6区 SP1486	δ IV	s・t 18	24	17	—	
II-13	SP14882	6区 SP1488	δ IV	s 18	52	23	土質供	
II-13	SP14883	6区 SP1489	δ IV	s 18	26	13	土質供 (回糸)・煮、瓦器・椀	
II-13	SP14884	6区 SP1554	δ IV	s 18	24	21	—	柱痕あり
II-13	SP14885	6区 SP1547	δ IV	s 18	32	20	土質供 (回糸ほか)・杯・煮、瓦器・椀	
II-13	SP14886	6区 SP1456	δ IV	s 18	26	19	瓦器	
II-13	SP14887	6区 SP1457	δ IV	s 17・18	29	18	黒色 B、土質・供	
II-13	SP14888	6区 SP1557	δ IV	s 18	36	24	土質・供、瓦椀、鉄製鏝	
II-13	SP14889	6区 SP1556	δ IV	s 18	22	26	土質杯 (回糸)、緑色岩礫	
II-13	SP14890	6区 SP1555	δ IV	s 18	22	26	土質、瓦器	柱痕あり
II-13	SP14891	6区 SP1455	δ IV	s 18	30	14	—	
II-13	SP14892	6区 SP1567	δ IV	r 18	29	26	—	
II-13	SP14893	6区 SP1566	δ IV	r 18	31	28	土質杯 (回糸)、瓦器椀・皿	柱痕あり
II-13	SP14894	6区 SP1568	δ IV	r 18	28	36	土質供・煮、須質甕 (東播)、瓦器、壁土	
II-13	SP14895	6区 SP1571	δ IV	r 18	23	20	土質鍋、瓦器	
II-13	SP14896	6区 SP1573	δ IV	r 18	28	26	黒色 B、土質供・煮・鍋、瓦椀	
II-13	SP14897	6区 SP1574	δ IV	r 18	33	30	土質供・煮、瓦椀	SP14896 が切る
II-13	SP14898	6区 SP1575	δ IV	r 18	33	36	黒色 B、土質供 (回糸ほか)・杯・煮、瓦器・椀、鉄釘・鏝か釘、凝灰岩製砥石	
II-13	SP14899	6区 SP1576	δ IV	r 18	38	38	土質供・皿 (回糸)・煮、瓦器・椀、青磁碗 (蓮弁)	
II-13	SP14900	6区 SP1569	δ IV	r 18	32	38	黒色 A、土質・供・鍋	柱痕あり
II-13	SP14902	6区 SP1434	δ IV	r 18	32	32	土質供、瓦器・椀、白磁皿、砂岩礫	
II-13	SP14903	6区 SP1454	δ IV	r 18	30	14	土師甕、土質、瓦椀	SP14904 が切る
II-13	SP14904	6区 SP1453	δ IV	r 18	20	10	—	
II-13	SP14905	6区 SP1452	δ IV	r 18	27	12	土質煮	SP14904 が切る
II-13	SP14906	6区 SP1451	δ IV	r 18	21	10	土質	
II-13	SP14907	6区 SP1450	δ IV	r 18	38	29	土質供・煮	
II-13	SP14909	6区 SP1438	δ IV	r 18	20	23	瓦器・椀	
II-13	SP14910	6区 SP1436	δ IV	r 18	34	38	土質供・皿 (回糸)・煮、瓦器	柱痕あり
II-13	SP14911	6区 SP1435	δ IV	r 18	36	46	土師壺か、土質供・杯 (回糸)・煮・鍋、瓦器・椀・皿、水晶	柱痕あり
II-13	SP14912	6区 SP1432	δ IV	r 18	(32)	35	土質供・杯・煮、瓦椀	SK11228 が切る
II-13	SP14916	6区 SP1583	δ IV	q 18	44	7	土質供、須質・鉢、瓦椀	
II-13	SP14917	6区 SP1401	δ IV	q 18	40	23	土質供・煮、瓦器・椀、鉄滓	
II-13	SP14918	6区 SP1415	δ IV	q・r 18	34	30	土質供・皿・煮、瓦椀、鉄釘・鉄滓	柱痕あり
II-13	SP14920	6区 SP1419	δ IV	r 18	22	14	土質供・煮、瓦器	
II-13	SP14922	6区 SP1418	δ IV	q 18	28	26	土質供・煮	
II-13	SP14923	6区 SP1412	δ IV	q 18	16	13	土質	
II-13	SP14925	6区 SP1403	δ IV	q 18	32	30	土質供・煮、瓦器・椀	SA1096EP1 が切る
II-13	SP14926	6区 SP1404	δ IV	q 18	26	10	土質供	
II-13	SP14927	6区 SP1400	δ IV	q 18	28	13	—	
II-13	SP14928	6区 SP1398	δ IV	q 18	22	26	土質皿 (回糸)・煮、瓦器	
II-13	SP14929	6区 SP1397	δ IV	q 18	22	16	土質供・煮、瓦椀	
II-13	SP14931	6区 SP1405	δ IV	q 18	24	7	瓦椀	SK11281 が切る
II-13	SP14933	6区 SP1539	δ IV	q 18	30	51	土質・煮、瓦器	
II-13	SP14934	6区 SP1524	δ IV	q 18	25	25	黒色 B、土質供・煮	SK11283 が切る
II-13	SP14935	6区 SP1523	δ IV	q 18	42	27	土質供・杯・煮	
II-13	SP14936	6区 SP1521	δ IV	q 18	23	26	—	
II-13	SP14937	6区 SP1522	δ IV	p・q 18	50	32	黒色 A、土質供 (回糸)・煮、瓦器	SP14936 が切る
II-13	SP14939	6区 SP1519	δ IV	p 18	23	14	土質	柱痕あり
II-13	SP14940	6区 SP1396	δ IV	p 18	76	26	黒色 AB、土質・供、瓦器・椀	
II-13	SP14942	6区 SP1399	δ IV	p・q 18	32	19	土質煮	
II-13	SP14943	6区 SP1537	δ IV	q 18	28	20	土質供、須質捏 (東播・第II期)	柱痕あり

調査区	遺構番号	旧調査区 遺構番号	グリッド		規模 (cm)		出土遺物	備考
			中	小	径	深		
II-13	SP14944	6区 SP1536	δ IV	p・q 18	21	18	—	
II-13	SP14945	6区 SP1533	δ IV	p 18	18	19	—	
II-13	SP14946	6区 SP1534	δ IV	p 18	40	15	黒椀 B、土質・煮、瓦質羽	SP14945 が切る、柱痕あり
II-13	SP14947	6区 SP1535	δ IV	p 18	35	17	須恵貯、土質鍋、青磁碗（蓮弁）、緑色チャ磔	
II-13	SP14948	6区 SP11093	δ IV	p 18	32	21	土質・供・煮、瓦器・皿	
II-13	SP14949	6区 SP1532	δ IV	p 18	20	16	—	
II-13	SP14950	6区 SP1517	δ IV	p 18	32	50	土質供・煮、鉄滓	
II-13	SP14951	6区 SP1516	δ IV	p 18	30	16	—	
II-13	SP14952	6区 SP1514	δ IV	p 18	32	26	黒椀 B、土質供・皿	
II-13	SP14953	6区 SP1515	δ IV	p 18	32	32	チャ磔	
II-13	SP14954	6区 SP1513	δ IV	p 18	28	30	—	
II-13	SP14955	6区 SP1512	δ IV	p 18	22	30	土質・供・煮	SP14954 が切る
II-13	SP14956	6区 SP1511	δ IV	p 18	34	32	—	
II-13	SP14957	6区 SP1510	δ IV	p 18	33	32	土質煮、瓦器・椀	
II-13	SP14958	6区 SP1476	δ IV	t 17・18	26	20	—	SK11215 が切る
II-13	SP14959	6区 SP1475	δ IV	t 17	42	36	土質供・杯・煮、須質、緑色チャ磔	
II-13	SP14960	6区 SP1474	δ IV	t 17	39	20	—	
II-13	SP14961	6区 SP1824	δ IV	t 17	57	14	土質・煮	
II-13	SP14962	6区 SP1826	δ IV	t 17	33	14	土質・供・皿（回糸）、瓦器	
II-13	SP14963	6区 SP1825	δ IV	t 17	60	24	土質供、瓦器・椀、鉄釘、緑色チャ磔	SP14962 が切る
II-13	SP14964	6区 SP1588	δ IV	t 17	54	28	土質供・杯・煮・鍋、瓦器・椀	SK11244 が切る
II-13	SP14965	6区 SP1473	δ IV	t 17	49	51	土質供・煮・鍋、瓦椀、鉄製鏝	柱痕あり
II-13	SP14966	6区 SP1472	δ IV	t 17	42	20	土質皿（回糸）・杯・煮、瓦器・椀	
II-13	SP14967	6区 SP1471	δ IV	t 17	32	19	土質供・皿（回糸）、瓦椀	柱痕あり
II-13	SP14968	6区 SP1470	δ IV	t 17	26	41	土質供・煮、瓦器	柱痕あり
II-13	SP14969	6区 SP1469	δ IV	t 17	28	16	土質・供、瓦器	
II-13	SP14970	6区 SP1467	δ IV	t 17	29	11	瓦器	
II-13	SP14971	6区 SP1468	δ IV	t 17	24	10	土質・供	
II-13	SP14972	6区 SP1466	δ IV	t 17	30	11	瓦椀	
II-13	SP14973	6区 SP1465	δ IV	t 17	25	8	土質供	SP14972 が切る
II-13	SP14974	6区 SP1355	δ IV	t 16・17	34	13	土質皿（回糸）・杯・煮・鍋、瓦器・椀、砂岩磔	
II-13	SP14975	6区 SP1543	δ IV	s 17	26	16	土質供・煮、瓦器	
II-13	SP14976	6区 SP1544	δ IV	s 17	24	31	土質供・杯・煮	柱痕あり
II-13	SP14977	6区 SP1546	δ IV	s 17	30	27	—	SK11250 が切る
II-13	SP14978	6区 SP1464	δ IV	s 17	36	42	土質・供・皿・杯、須質甕（東播）、瓦器・椀	
II-13	SP14979	6区 SP1463	δ IV	s 17	22	20	土質供、瓦器	SP14978 が切る
II-13	SP14980	6区 SP1462	δ IV	s 17	25	25	—	
II-13	SP14981	6区 SP1461	δ IV	s 16・17	22	20	土質・杯・煮、瓦器	
II-13	SP14984	6区 SP1460	δ IV	s 17	34	24	—	
II-13	SP14985	6区 SP1448	δ IV	r 17	30	16	土質・供・杯	
II-13	SP14986	6区 SP1447	δ IV	r 17	30	22	土質・供	
II-13	SP14987	6区 SP1446	δ IV	r 17	30	8	—	
II-13	SP14988	6区 SP1445	δ IV	r 17	44	24	黒椀 A、土質供、瓦器・椀、青磁碗（蓮弁）	
II-13	SP14989	6区 SP1443	δ IV	r 17	40	18	—	
II-13	SP14990	6区 SP1444	δ IV	r 17	36	13	—	
II-13	SP14991	6区 SP1442	δ IV	r 16・17	30	28	—	SK11313 が切る、柱痕あり
II-13	SP14992	6区 SP1540	δ IV	q 18	30	5	—	SP14993 が切る
II-13	SP14993	6区 SP1439	δ IV	r 17	49	26	土質供・煮・鍋、瓦器椀・皿、青磁碗	
II-13	SP14997	6区 SP1429	δ IV	r 17	38	38	土質供	SA1095EP8 が切る
II-13	SP14998	6区 SP1431	δ IV	r 17・18	31	42	土質・供・煮、瓦器・椀	
II-13	SP14999	6区 SP1428	δ IV	r 17	20	24	—	
II-13	SP15000	6区 SP1387	δ IV	r 16・17	64	26	黒椀 A、土質供・煮	
II-13	SP15001	6区 SP1386	δ IV	r 16・17	60	36	弥生、土質供・煮・鍋	SP15000 が切る
II-13	SP15002	6区 SP1385	δ IV	r 17	41	27	黒色 A、土質・供	SP15001 が切る
II-13	SP15003	6区 SP1420	δ IV	r 17	22	16	土質・煮、瓦椀	
II-13	SP15004	6区 SP1421	δ IV	r 17	18	14	土質供、瓦器・椀	
II-13	SP15005	6区 SP1422	δ IV	r 17	48	38	—	柱痕あり

調査区	遺構番号	旧調査区 遺構番号	グリッド		規模 (cm)		出土遺物	備考
			中	小	径	深		
II-13	SP15008	6区 SP1425	δ IV	q 17	24	20	—	
II-13	SP15009	6区 SP1427	δ IV	q 17	27	40	黒椀 B、土質煮	
II-13	SP15012	6区 SP1409	δ IV	q 17	34	34	土質・供	
II-13	SP15013	6区 SP1408	δ IV	q 17	32	40	—	柱痕あり
II-13	SP15014	6区 SP1426	δ IV	q 17	30	18	土質・供、瓦器	
II-13	SP15015	6区 SP1390	δ IV	q 17	24	22	土質	
II-13	SP15016	6区 SP1389	δ IV	q 17	26	36	黒椀 B、土質供・煮、鉄滓	柱痕あり
II-13	SP15017	6区 SP1407	δ IV	q 17	22	14	—	
II-13	SP15018	6区 SP1406	δ IV	q 17	36	27	土質・供、瓦器	柱痕・根石あり
II-13	SP15019	6区 SP1391	δ IV	q 17	25	20	土質煮・鍋	
II-13	SP15020	6区 SP1392	δ IV	q 17	26	17	土質供・煮	SK11469 が切る
II-13	SP15022	6区 SP1530	δ IV	q 17	19	9	須恵杯	SK11322 が切る
II-13	SP15023	6区 SP1527	δ IV	p・q 17	34	18	緑色岩礫	
II-13	SP15025	6区 SP1393	δ IV	p 17	44	38	黒色 A・土質	
II-13	SP15026	6区 SP1509	δ IV	p 17	36	27	土師羽 (撰津 C)、土質・供・杯・煮・土鍾	
II-13	SP15027	6区 SP1508	δ IV	p 17	30	19	土質皿・煮	
II-13	SP15028	6区 SP1507	δ IV	o・p 17	36	52	土質・杯 (回ヘラ)・煮	柱痕あり
II-13	SP15029	6区 SP1506	δ IV	o 17	44	26	土師椀、土質・供・羽 (撰津 C)・鍋、瓦器	柱痕あり
II-13	SP15030	6区 SP1290	δ IV	o 17	36	30	土質供、瓦器	
II-13	SP15031	6区 SP1505	δ IV	o 17	32	26	土質	柱痕あり
II-13	SP15032	6区 SP1291	δ IV	o 16・17	40	14	土質・供、瓦器	
II-13	SP15033	6区 SP1289	δ IV	o 17	50	14	土質、瓦器	
II-13	SP15034	6区 SP1504	δ IV	o 17	28	18	土質・供・煮、瓦椀	柱痕あり
II-13	SP15035	6区 SP1503	δ IV	o 17	50	31	土質・供・煮、瓦器	
II-13	SP15036	6区 SP1288	δ IV	o 17	29	30	土質・鍋	
II-13	SP15037	6区 SP1286	δ IV	o 16・17	46	29	土質供・煮、瓦器	
II-13	SP15038	6区 SP1287	δ IV	o 16・17	55	34	土質供・煮、須質、瓦器椀・皿	柱痕あり
II-13	SP15039	6区 SP1500	δ IV	o 17	37	17	土質煮、瓦器	
II-13	SP15040	6区 SP1499	δ IV	o 17	34	32	—	
II-13	SP15041	6区 SP1827	δ IV	t 16	21	24	—	
II-13	SP15042	6区 SP1352	δ IV	t 16	36	21	土質供・皿・杯・煮、瓦器	柱痕あり
II-13	SP15043	6区 SP1353	δ IV	t 16	42	45	土質供 (回糸)・煮、瓦器・椀・皿	
II-13	SP15044	6区 SP1354	δ IV	t 16	32	15	—	
II-13	SP15045	6区 SP1356	δ IV	s 16	30	30	土質・供・杯、瓦器	柱痕・根石あり
II-13	SP15046	6区 SP1357	δ IV	s 16	30	33	土質	
II-13	SP15047	6区 SP1351	δ IV	t 16	28	45	土質煮	
II-13	SP15048	6区 SP1358	δ IV	s 16	37	29	土質供 (回ヘラ)・杯、須質捏 (東播)、瓦器・椀	
II-13	SP15049	6区 SP1359	δ IV	s 16	43	12	土質・供・煮	SP15048 が切る
II-13	SP15050	6区 SP1360	δ IV	s 16	32	11	—	SP15049 が切る
II-13	SP15051	6区 SP1361	δ IV	s 16	26	12	—	
II-13	SP15052	6区 SP1362	δ IV	s 16	46	13	土質供・煮、瓦器	SP15051 が切る
II-13	SP15053	6区 SP1363	δ IV	s 16	48	20	土質供・煮、瓦器・椀、白磁碗 (IV)、砂岩礫	SK11302 が切る
II-13	SP15054	6区 SP1364	δ IV	s 16	40	29	土質供・煮、鉄滓	
II-13	SP15055	6区 SP1365	δ IV	s 16	32	17	須恵供、土質供・煮、瓦椀	
II-13	SP15056	6区 SP1370	δ IV	s 16	46	16	土質杯、瓦器	SK11308 が切る
II-13	SP15057	6区 SP1369	δ IV	s 16	45	18	土質・煮・土鍾、瓦器	SK11307 が切る
II-13	SP15058	6区 SP1368	δ IV	s 16	32	39	土質供 (回糸)、瓦椀	柱痕あり
II-13	SP15059	6区 SP1367	δ IV	s 16	47	21	土質・供、瓦器、砂岩礫	
II-13	SP15060	6区 SP1366	δ IV	s 16	33	13	土質供・杯、瓦椀	
II-13	SP15061	6区 SP1587	δ IV	s 16	22	10	—	
II-13	SP15062	6区 SP1586	δ IV	s 15・16	28	31	土質供・煮	SB1001 が切る
II-13	SP15063	6区 SP1490	δ IV	s 16	30	30	土質供・皿 (回糸)・鍋 (紀伊)、須質、瓦器・椀	
II-13	SP15064	6区 SP1379	δ IV	s 16	20	16	須質捏 (東播)	
II-13	SP15065	6区 SP1377	δ IV	s 16	20	20	土質供	
II-13	SP15067	6区 SP1378	δ IV	r・s 16	26	38	土質供	柱痕あり
II-13	SP15068	6区 SP1375	δ IV	r・s 16	30	35	土質供・煮	柱痕あり
II-13	SP15069	6区 SK1095	δ IV	s 16	(50)	10	土質、瓦椀	SK11308・11309 が切る

調査区	遺構番号	旧調査区 遺構番号	グリッド		規模 (cm)		出土遺物	備考
			中	小	径	深		
II-13	SP15070	6区 SP1374	δ IV	r・s 16	50	19	土質・供・煮、瓦器・椀	
II-13	SP15071	6区 SP1372	δ IV	r・s 16	24	26	—	SK11401 が切る
II-13	SP15072	6区 SP1373	δ IV	r 16	24	22	—	
II-13	SP15073	6区 SP1380	δ IV	r 16	50	30	黒色 A、土質供・煮、瓦器・椀	SK11313 が切る
II-13	SP15074	6区 SP1381	δ IV	r 16	24	16	—	
II-13	SP15076	6区 SP1383	δ IV	r 16	28	18	—	
II-13	SP15077	6区 SP1384	δ IV	r 16	25	13	—	
II-13	SP15078	6区 SP1332	δ IV	r 15・ 16	22	22	—	
II-13	SP15079	6区 SP1331	δ IV	r 16	32	16	黒椀 A、土質・供、瓦器	
II-13	SP15080	6区 SP1330	δ IV	r 16	33	26	土質	
II-13	SP15081	6区 SP1329	δ IV	q・r 16	33	54	土質・供・煮、瓦器	SK11318 が切る、柱痕あり
II-13	SP15082	6区 SK1072	δ IV	q 16	56	45	—	SK11318 が切る
II-13	SP15083	6区 SP1531	δ IV	p 16	54	36	土質・供	柱痕あり
II-13	SP15084	6区 SP1529	δ IV	p・q 16・17	46	26	土質供・杯、須質平瓦	トレンチが切る
II-13	SP15085	6区 SP1528	δ IV	p 16・17	(42)	18	—	トレンチが切る
II-13	SP15087	6区 SP1315	δ IV	q 16	30	45	土質供・皿	柱痕あり
II-13	SP15088	6区 SP1314	δ IV	p 16	24	24	土質・煮	SK11331 が切る
II-13	SP15089	6区 SP1311	δ IV	p 16	28	32	土質・供、瓦器	柱痕あり
II-13	SP15090	6区 SP1312	δ IV	p 16	42	10	—	
II-13	SP15091	6区 SP1313	δ IV	p 16	19	10	—	SP15090 が切る
II-13	SP15092	6区 SP1310	δ IV	p 16	30	55	土質・供	柱痕あり
II-13	SP15093	6区 SP1307	δ IV	p 16	28	11	—	
II-13	SP15094	6区 SP1309	δ IV	p 16	46	42	須恵、土質・供・煮、瓦器・椀・皿	柱痕あり
II-13	SP15099	6区 SP1299	δ IV	o・p 16	23	22	—	
II-13	SP15100	6区 SP1298	δ IV	o 16	40	15	土質、瓦椀	
II-13	SP15102	6区 SP1296	δ IV	o 16	24	24	須恵	
II-13	SP15103	6区 SP1297	δ IV	o 16	32	18	チャ礫	
II-13	SP15104	6区 SP1294	δ IV	p 16	24	30	—	柱痕か
II-13	SP15105	6区 SP1293	δ IV	o・p 16	24	29	瓦皿、片岩礫	
II-13	SP15106	6区 SP1292	δ IV	o 16	28	34	土質・供、瓦器	SP15105 が切る
II-13	SP15107	6区 SP1285	δ IV	o 16	34	14	土質・供・煮	
II-13	SP15108	6区 SP1501	δ IV	o 16	50	34	弥生甕、土質供・煮・鍋、瓦器・椀・皿	
II-13	SP15109	6区 SP1498	δ IV	o 16	36	20	—	
II-13	SP15112	6区 SP1282	δ IV	o 16	54	39	土質・煮、須質捏（東播）、瓦椀	
II-13	SP15113	6区 SP1280	δ IV	o 16	26	20	土質煮	
II-13	SP15114	6区 SP1279	δ IV	o 16	40	19	土質供（回糸）・煮・鍋、瓦椀	
II-13	SP15116	6区 SP1278	δ IV	o 16	28	29	須恵皿、土質供・皿（回糸）・煮	
II-13	SP15117	6区 SP1277	δ IV	o 16	14	16	土質供・煮	
II-13	SP15118	6区 SP1275	δ IV	o 16	37	24	土質供・煮、瓦椀	SP15119 が切る
II-13	SP15119	6区 SP1274	δ IV	o 16	30	20	土質、瓦椀	
II-13	SP15120	6区 SP1273	δ IV	o 16	32	24	土質供・煮、瓦椀	
II-13	SP15122	6区 SP1272	δ IV	o 16	16	21	—	
II-13	SP15123	6区 SP1497	δ IV	n 16	33	13	—	柱痕あり
II-13	SP15124	6区 SP1496	δ IV	n 16	30	20	瓦椀	
II-13	SP15125	6区 SP1343	δ IV	s 15	26	33	瓦器・椀	
II-13	SP15126	6区 SP1342	δ IV	s 15	(46)	20	須恵貯	北側溝が切る
II-13	SP15127	6区 SP1344	δ IV	s 15	39	26	土質供・煮	SK11338 が切る
II-13	SP15128	6区 SP1345	δ IV	s 15	(26)	35	—	SK11338・SP15127 が切る
II-13	SP15129	6区 SP1348	δ IV	s 15	31	28	土質供・皿（回糸）・煮、瓦器	
II-13	SP15130	6区 SP1346	δ IV	s 15・16	42	15	土質・供・土錘、須質甕、瓦器・椀、鉄	
II-13	SP15131	6区 SP1347	δ IV	s 15	22	8	土質・供・煮、瓦椀	SP15129 が切る
II-13	SP15132	6区 SP1349	δ IV	s 15	46	30	土質・皿・煮、瓦椀	SB1001 が切る
II-13	SP15133	6区 SP1350	δ IV	s 15	25	20	—	
II-13	SP15134	6区 SP1339	δ IV	r 15	40	21	—	SK11410 が切る
II-13	SP15135	6区 SP1338	δ IV	r 15	37	18	—	SK11406・11407 が切る
II-13	SP15136	6区 SP1337	δ IV	r 15	22	21	—	

調査区	遺構番号	旧調査区 遺構番号	グリッド		規模 (cm)		出土遺物	備考
			中	小	径	深		
II-13	SP15137	6区 SP1335	δ IV	r 15	26	16	—	
II-13	SP15138	6区 SP1336	δ IV	r 15	22	10	—	SP15137 が切る
II-13	SP15139	6区 SP1334	δ IV	q·r 15	32	28	土質供・鍋、瓦器、砂岩礫・チャ礫	
II-13	SP15140	6区 SP1333	δ IV	q 15	30	48	土質煮	柱痕あり
II-13	SP15141	6区 SP1324	δ IV	p 15	58	18	土質・供	SD1007 が切る
II-13	SP15142	6区 SP1327	δ IV	p 15	20	11	—	
II-13	SP15147	6区 SP1319	δ IV	p·q 15	26	13	—	
II-13	SP15148	6区 SP1321	δ IV	p 15	28	17	—	
II-13	SP15152	6区 SP1317	δ IV	p 15	23	16	瓦椀	
II-13	SP15153	6区 SP1316	δ IV	p 15	34	43	土質供、瓦器	柱痕あり
II-13	SP15156	6区 SP1303	δ IV	p 15	16	18	—	
II-13	SP15157	6区 SP1302	δ IV	p 15	25	13	—	
II-13	SP15158	6区 SP1502	δ IV	o 15	30	6	チャ礫	
II-13	SP15159	6区 SP1300	δ IV	o 15	20	18	—	
II-13	SP15161	6区 SP1271	δ IV	n·o 15	26	22	—	
II-13	SP15162	6区 SP1270	δ IV	n·o 15	42	8	—	
II-13	SP15163	6区 SP1269	δ IV	n 14·15	50	12	土質、瓦器	
II-13	SP15164	6区 SP1340	δ IV	r 14	46	8	—	
II-13	SP15165	6区 SP1491	δ IV	q 14	22	10	—	
II-13	SP15166	6区 SP1492	δ IV	q 14	16	10	—	SP15165 が切る
II-13	SP15168	6区 SP1541	δ IV	q 14	20	25	土質、チャ片	
II-13	SP15169	6区 SP1266	δ IV	p 14	28	27	—	
II-13	SP15170	6区 SP1267	δ IV	p 14	30	10	—	SD1121 が切る
II-13	SP15171	6区 SP1243	δ IV	p 13·14	33	31	—	柱痕あり
II-13	SP15172	6区 SP1268	δ IV	p 14	30	12	—	
II-13	SP15173	6区 SP1241	δ IV	o 14	26	11	—	
II-13	SP15174	6区 SP1238	δ IV	n 14	32	14	—	
II-13	SP15176	6区 SP1239	δ IV	n·o 13·14	30	15	—	
II-13	SP15177	6区 SP1584	δ IV	m 14	39	4	—	
II-13	SP15178	6区 SP1585	δ IV	m 14	26	4	土質、瓦椀	
II-13	SP15179	6区 SP1264	δ IV	q 12·13	24	18	土質・煮	北側溝が切る
II-13	SP15180	6区 SP1244	δ IV	q 13	25	30	須恵供、土質・供・煮、須質、瓦椀	
II-13	SP15181	6区 SK1042	δ IV	p 13	63	13	—	SK11425 が切る
II-13	SP15182	6区 SP1245	δ IV	p 13	28	28	土質供・煮	
II-13	SP15183	6区 SP1246	δ IV	p 13	20	22	土質	
II-13	SP15186	6区 SP1190	δ IV	n 13	28	17	—	
II-13	SP15187	6区 SP1191	δ IV	n 13	31	7	—	
II-13	SP15188	6区 SP1192	δ IV	n 13	32	30	土質供・煮、瓦器・椀	
II-13	SP15189	6区 SP1194	δ IV	n 13	30	40	土質・供・煮、瓦器・椀	
II-13	SP15190	6区 SP1193	δ IV	n 13	23	6	鉄製刀子	
II-13	SP15191	6区 SP1196	δ IV	n 13	37	24	—	柱痕あり
II-13	SP15192	6区 SP1195	δ IV	n 13	54	10	砂岩礫	SP15191 が切る
II-13	SP15195	6区 SP1237	δ IV	n 13	46	4	土質供・煮、瓦器	
II-13	SP15196	6区 SP1236	δ IV	n 13	46	6	土質・供、瓦器、砂岩礫	
II-13	SP15197	6区 SP1234	δ IV	n 13	58	8	土質、瓦器・椀	
II-13	SP15198	6区 SP1235	δ IV	n 13	46	16	土質、瓦器・椀	SP15197 が切る
II-13	SP15199	6区 SP1233	δ IV	n 13	40	17	土質供・煮、瓦器・椀、鉄滓	
II-13	SP15200	6区 SP1232	δ IV	n 13	26	16	—	
II-13	SP15201	6区 SP1231	δ IV	n 13	36	10	土質	SP15202 が切る
II-13	SP15202	6区 SP1230	δ IV	n 13	33	18	土質煮・鍋	
II-13	SP15203	6区 SP1229	δ IV	n 13	40	22	土質・供・煮、白磁碗	
II-13	SP15204	6区 SP1228	δ IV	m·n 13	56	26	土質	
II-13	SP15205	6区 SP1226	δ IV	m·n 13	40	8	土質供・煮	
II-13	SP15206	6区 SP1227	δ IV	m 13	45	21	土質供、瓦器	
II-13	SP15207	6区 SP1225	δ IV	m·n 13	33	11	土質・供	
II-13	SP15208	6区 SP1224	δ IV	m 13	34	9	土質供・煮、瓦器	
II-13	SP15211	6区 SP1219	δ IV	m 13	43	18	土質・煮	SA1105EP4 が切る

調査区	遺構番号	旧調査区 遺構番号	グリッド		規模 (cm)		出土遺物	備考
			中	小	径	深		
II-13	SP15212	6区 SP1220	δ IV	m 13	54	26	土質供・煮、中世陶貯	
II-13	SP15213	6区 SP1221	δ IV	m 13	25	18	土質供・杯 (回糸)	
II-13	SP15214	6区 SP1222	δ IV	m 13	46	16	土質・供・煮・土鍾、瓦器	SP15213 が切る
II-13	SP15215	6区 SP1223	δ IV	m 13	30	10	土質供	
II-13	SP15216	6区 SP1263	δ IV	r 12	34	36	土質供・煮、瓦器・椀	
II-13	SP15217	6区 SP1262	δ IV	q 12	28	12	—	SK11433 が切る
II-13	SP15218	6区 SP1261	δ IV	q 12	40	27	土質供・皿	
II-13	SP15219	6区 SP1258	δ IV	q 12	50	57	土質・供・煮、瓦器椀・皿	柱痕あり
II-13	SP15220	6区 SP1259	δ IV	q 12	32	22	—	
II-13	SP15221	6区 SP1260	δ IV	q 12	30	22	土質供・煮	
II-13	SP15223	6区 SP1255	δ IV	q 12	28	15	—	
II-13	SP15224	6区 SP1256	δ IV	q 12	30	40	砂岩礫	
II-13	SP15225	6区 SP1254	δ IV	q 12	57	36	黒色 A、土質鍋、瓦椀、白磁碗か、鉄滓	
II-13	SP15226	6区 SP1253	δ IV	q 11・12	62	14	—	
II-13	SP15228	6区 SP1248	δ IV	p 12	32	40	土質供・煮、瓦器・椀、鉄滓	柱痕あり
II-13	SP15229	6区 SP1249	δ IV	p 12	40	16	土質煮、瓦器	SP15228 が切る
II-13	SP15234	6区 SP1151	δ IV	o 12	38	10	—	
II-13	SP15235	6区 SP1183	δ IV	o 12	32	10	—	
II-13	SP15236	6区 SP1184	δ IV	o 12	30	9	—	SP15235 が切る
II-13	SP15237	6区 SP1150	δ IV	o 12	22	7	—	
II-13	SP15240	6区 SP1186	δ IV	o 12	48	9	—	SA1104EP3 が切る
II-13	SP15241	6区 SP1148	δ IV	o 12	42	14	—	
II-13	SP15242	6区 SP1135	δ IV	n 12	15	14	—	
II-13	SP15243	6区 SP1132	δ IV	n 11・12	46	19	土質供	
II-13	SP15244	6区 SP1133	δ IV	n 12	34	19	土質、瓦器	
II-13	SP15245	6区 SP1134	δ IV	n 12	28	16	—	SP15244 が切る
II-13	SP15246	6区 SP1130	δ IV	n 11	26	20	土質煮	
II-13	SP15248	6区 SP1145	δ IV	n 12	32	26	土質・供	柱痕か
II-13	SP15249	6区 SP1144	δ IV	n 12	(26)	9	—	SA1105EP1・SP15248・15250 が切る
II-13	SP15250	6区 SP1146	δ IV	n 12・13	33	10	—	SP15248 が切る
II-13	SP15253	6区 SP1141	δ IV	n 12	24	22	—	
II-13	SP15259	6区 SP1139	δ IV	n 12	44	15	土質	SK11439 が切る
II-13	SP15260	6区 SP1137	δ IV	n 12	33	19	土質供	
II-13	SP15264	6区 SP1213	δ IV	m 12	30	23	—	
II-13	SP15268	6区 SP1123	δ IV	m 12	25	24	土質供・杯・煮・鍋、瓦器、鉄滓	
II-13	SP15269	6区 SP1208	δ IV	m 12	30	16	—	
II-13	SP15271	6区 SP1211	δ IV	l・m 12	42	12	チャ礫	
II-13	SP15272	6区 SP1252	δ IV	q 11	46	8	—	SK11445 が切る
II-13	SP15273	6区 SP1177	δ IV	q 11	24	24	土質供	
II-13	SP15275	6区 SP1174	δ IV	q 11	30	22	土師椀、瓦器	
II-13	SP15276	6区 SP1175	δ IV	q 11	38	9	—	SP15275 が切る
II-13	SP15277	6区 SP1169	δ IV	q 11	21	17	土質鍋	
II-13	SP15279	6区 SP1172	δ IV	q 11	19	19	—	
II-13	SP15280	6区 SP1171	δ IV	q 11	19	20	—	SP15279 が切る
II-13	SP15282	6区 SP1179	δ IV	q 11	44	54	須恵、土質供・煮、瓦器・椀、鉄滓	柱痕あり
II-13	SP15285	6区 SP1167	δ IV	q 11	53	32	土質供 (回糸)・煮	
II-13	SP15286	6区 SP1166	δ IV	p・q 11	40	19	土質鍋、チャ礫	柱痕あり
II-13	SP15288	6区 SP1163	δ IV	p 11	40	28	土質供、瓦器	
II-13	SP15289	6区 SP1164	δ IV	p 11	38	33	土質煮・鍋、須賀捏 (東播)、瓦器・椀かほか・皿	柱痕あり
II-13	SP15292	6区 SP1162	δ IV	p 11	36	23	土質供・煮	SA1100EP3 が切る
II-13	SP15295	6区 SP1157	δ IV	p 11	31	31	—	
II-13	SP15299	6区 SP1075	δ IV	o 11	38	16	土質・供・煮、瓦器・椀	
II-13	SP15300	6区 SP1074	δ IV	o 11	36	15	土質、瓦器	
II-13	SP15301	6区 SK1014	δ IV	o 11	50	18	—	
II-13	SP15302	6区 SP1077	δ IV	o 11	33	56	土質供・煮・鍋、瓦器	柱痕あり
II-13	SP15305	6区 SP1078	δ IV	o 11	36	23	土質供・煮、瓦器	
II-13	SP15306	6区 SP1079	δ IV	o 10・11	34	20	—	

調査区	遺構番号	旧調査区 遺構番号	グリッド		規模 (cm)		出土遺物	備考
			中	小	径	深		
II-13	SP15307	6区 SP1131	δ IV	n 11	22	20	—	
II-13	SP15308	6区 SP1129	δ IV	n 11	32	29	—	柱痕あり
II-13	SP15309	6区 SP1127	δ IV	n 11	27	20	瓦器	
II-13	SP15310	6区 SP1128	δ IV	n 11	26	18	土質供	
II-13	SP15312	6区 SP1081	δ IV	n 10・11	48	14	土質供、砂岩礫	SA1106EP11 が切る
II-13	SP15314	6区 SP1082	δ IV	n 11	37	32	土質供・皿、砂岩礫	
II-13	SP15315	6区 SP1083	δ IV	n 11	46	40	土質・供・煮、瓦器・椀、チャ礫	柱痕あり
II-13	SP15316	6区 SP1084	δ IV	n 11	46	28	土質供	
II-13	SP15318	6区 SP1086	δ IV	n 11	52	17	土質、須質、瓦器	
II-13	SP15320	6区 SP1088	δ IV	n 11	35	21	土質	
II-13	SP15322	6区 SP1090	δ IV	n 11	41	22	—	SD1123 が切る
II-13	SP15325	6区 SP1091	δ IV	n 11	35	29	土質・供・皿、瓦器・椀	柱痕あり
II-13	SP15327	6区 SP1095	δ IV	n 10・11	34	16	—	
II-13	SP15328	6区 SP1096	δ IV	n 10・11	42	40	土質供、瓦器・椀	柱痕あり
II-13	SP15329	6区 SP1094	δ IV	n 11	31	26	土質皿、瓦椀	柱痕あり
II-13	SP15332	6区 SP1120	δ IV	m・n 11	36	13	—	SA1106EP2 が切る
II-13	SP15333	6区 SP1119	δ IV	m・n 11	48	11	—	SP15332 が切る
II-13	SP15334	6区 SP1098	δ IV	m 11	24	26	土質供 (回糸)・煮	柱痕あり
II-13	SP15335	6区 SP1099	δ IV	m 11	18	12	土質杯 (回ヘラ)	
II-13	SP15338	6区 SP1114	δ IV	m 11	34	19	土質供・皿 (回ヘラほか)・煮・鍋、瓦器・椀、鉄滓	柱痕あり
II-13	SP15340	6区 SP1115	δ IV	m 11	43	44	土質供・皿・煮、瓦器・椀	柱痕あり
II-13	SP15341	6区 SP1112	δ IV	m 11	28	24	土質・供・煮、瓦椀	
II-13	SP15342	6区 SP1113	δ IV	m 11	25	22	土質・供、瓦器椀・皿	SP15341 が切る
II-13	SP15346	6区 SP1103	δ IV	m 11	26	14	土質供・煮	
II-13	SP15347	6区 SP1109	δ IV	m 11	27	28	土師羽 (撰津 C)、土質・供・鍋、瓦器・椀・皿	柱痕あり
II-13	SP15348	6区 SP1108	δ IV	m 11	26	29	土質、瓦器	柱痕あり
II-13	SP15349	6区 SK1017	δ IV	m 11	46	17	—	
II-13	SP15350	6区 SP1205	δ IV	m 11	33	8	土質	
II-13	SP15351	6区 SP1206	δ IV	m 11	37	10	—	
II-13	SP15352	6区 SK1033	δ IV	m 11	59	20	土質・供・煮、瓦椀	
II-13	SP15353	6区 SP1204	δ IV	m 11	38	6	—	
II-13	SP15354	6区 SP1203	δ IV	l・m 11	55	9	土質・煮	
II-13	SP15355	6区 SP1202	δ IV	l 11	22	9	—	
II-13	SP15356	6区 SP1199	δ IV	k 11	28	17	土質・供・鍋、瓦器	
II-13	SP15357	6区 SP1200	δ IV	k 11	60	15	土質・供・土錘、瓦器・椀	SP15356 が切る
II-13	SP15358	6区 SP1198	δ IV	k 11	34	6	—	SP15357 が切る
II-13	SP15360	6区 SP1071	δ IV	o 10	28	23	—	
II-13	SP15362	6区 SP1073	δ IV	o 10	23	36	土質煮・鍋、瓦器	柱痕あり
II-13	SP15363	6区 SP1065	δ IV	o 10	37	21	—	SP15364 が切る
II-13	SP15364	6区 SP1064	δ IV	o 10	38	26	—	
II-13	SP15365	6区 SP1063	δ IV	o 10	30	28	土質供・煮・鍋	柱痕あり
II-13	SP15366	6区 SK1009	δ IV	o 10	48	34	土質供・煮、瓦椀	
II-13	SP15367	6区 SP1062	δ IV	o 10	30	22	土質・煮	柱痕あり
II-13	SP15368	6区 SP1061	δ IV	n 10	30	16	—	
II-13	SP15369	6区 SP1060	δ IV	n 10	28	14	—	
II-13	SP15370	6区 SP1059	δ IV	n 10	30	12	—	SP15371 が切る
II-13	SP15371	6区 SP1058	δ IV	n 10	41	24	土質供・煮、瓦椀	柱痕あり
II-13	SP15372	6区 SP1056	δ IV	n 10	31	28	土質供、瓦椀	柱痕あり
II-13	SP15373	6区 SP1057	δ IV	n 10	50	24	土質煮	SP15372 が切る
II-13	SP15374	6区 SP1055	δ IV	n 10	36	20	土質供・鍋、瓦器	
II-13	SP15376	6区 SP1050	δ IV	n 10	34	36	土質供・煮、瓦椀、鉄・鏝	柱痕あり
II-13	SP15377	6区 SP1049	δ IV	n 10	20	9	—	
II-13	SP15378	6区 SP1046	δ IV	n 10	42	13	土質・供・皿	
II-13	SP15380	6区 SP1048	δ IV	n 10	34	33	土質供・煮	柱痕あり
II-13	SP15381	6区 SP1051	δ IV	n 10	34	37	土質・供・皿・煮	柱痕あり
II-13	SP15383	6区 SP1053	δ IV	m 10	28	16	瓦器	
II-13	SP15384	6区 SP1100	δ IV	n 10	18	15	—	

調査区	遺構番号	旧調査区 遺構番号	グリッド		規模 (cm)		出土遺物	備考
			中	小	径	深		
II-13	SP15385	6区 SP1101	δ IV	n 10	28	18	土質、瓦椀	
II-13	SP15386	6区 SP1102	δ IV	m 10	26	10	—	
II-13	SP15389	6区 SP1105	δ IV	m 10	38	28	土質供・煮、瓦器	
II-13	SP15390	6区 SP1106	δ IV	m 10	16	8	—	SP15389 が切る
II-13	SP15391	6区 SP1250	δ IV	m 10	41	26	土質供・煮、泥岩礫	
II-13	SP15394	6区 SP1020	δ IV	m 10	32	27	—	柱痕あり
II-13	SP15395	6区 SP1107	δ IV	m 10・11	28	6	—	
II-13	SP15396	6区 SP1016	δ IV	m 10	28	10	土質供	
II-13	SP15398	6区 SP1017	δ IV	m 10	30	18	土質	
II-13	SP15399	6区 SP1014	δ IV	m 10	37	30	土質・杯・煮	柱痕・根石あり
II-13	SP15402	6区 SP1007	δ IV	l 10	34	31	土質供・皿(回糸)・煮、瓦器	柱痕あり
II-13	SP15403	6区 SP1008	δ IV	l 10	42	34	土質皿・煮、瓦椀	柱痕あり
II-13	SP15404	6区 SP1003	δ IV	l 10	32	25	須恵供、土質供・煮・鍋、瓦器・椀	
II-13	SP15406	6区 SP1009	δ IV	l 10	33	24	土質	
II-13	SP15409	6区 SP1002	δ IV	l 10	21	16	—	
II-13	SP15410	6区 SP1201	δ IV	l 10	32	14	土質・供・皿・煮	
II-13	SP15411	6区 SP1001	δ IV	l 10	22	8	—	
II-13	SP15412	6区 SP1070	δ IV	o 9・10	18	12	—	
II-13	SP15413	6区 SP1069	δ IV	o 9	28	29	土質供、瓦質	
II-13	SP15414	6区 SP1068	δ IV	o 9	30	28	土質供・鍋、瓦器・椀	
II-13	SP15415	6区 SP1067	δ IV	o 9	23	26	—	柱痕あり
II-13	SP15416	6区 SP1066	δ IV	o 8・9	38	13	—	
II-13	SP15417	6区 SP1040	δ IV	n 9	30	12	—	
II-13	SP15418	6区 SP1041	δ IV	n 9	28	20	土質供	柱痕あり
II-13	SP15419	6区 SP1042	δ IV	n 9	30	12	—	
II-13	SP15420	6区 SP1043	δ IV	n 9	37	16	土質供・煮	
II-13	SP15421	6区 SP1044	δ IV	n 9・10	40	14	—	SK11465 が切る
II-13	SP15422	6区 SP1045	δ IV	n 9	42	16	砂岩礫	
II-13	SP15424	6区 SP1494	δ IV	n 9	32	24	土師供、土質・供・土鍾、瓦器・椀	SK11466 が切る、柱痕か
II-13	SP15425	6区 SP1039	δ IV	n 9	56	31	土質供・煮、瓦器椀・皿	
II-13	SP15426	6区 SP1037	δ IV	n 9	42	18	土質、瓦椀	SP15428・15429 が切る
II-13	SP15427	6区 SP1035	δ IV	n 9	28	19	土質	柱痕あり
II-13	SP15428	6区 SP1038	δ IV	n 9	56	17	黒椀 A、土質供	SP15425 が切る
II-13	SP15429	6区 SP1036	δ IV	n 9	45	26	土質供	攪乱が切る、柱痕あり
II-13	SP15430	6区 SP1033	δ IV	n 9	29	21	黒椀 B、土質供	
II-13	SP15431	6区 SP1034	δ IV	n 9	27	24	土質供	SP15430 が切る
II-13	SP15432	6区 SP1032	δ IV	n 9	31	18	土師羽(撰津 C)、土質供・皿	
II-13	SP15433	6区 SP1031	δ IV	n 9	36	40	黒色 A、土質供・煮、瓦器・椀・皿、砂岩礫	SD1123 が切る、柱痕か
II-13	SP15434	6区 SK1002	δ IV	n 9	60	11	土質供、瓦質杯	
II-13	SP15435	6区 SP1030	δ IV	n 9	32	30	土質供・皿	SP15434 が切る、柱痕あり
II-13	SP15437	6区 SP1029	δ IV	m 9	24	32	土師椀、黒色・椀 A、土質皿・杯・煮	柱痕あり
II-13	SP15438	6区 SP1027	δ IV	m 9	22	20	—	
II-13	SP15439	6区 SP1026	δ IV	m 9	34	18	黒色 A、土質供・煮、瓦椀、緑釉陶碗か皿	柱痕あり
II-13	SP15441	6区 SP1021	δ IV	m 9・10	36	16	黒椀 B、土質供、チャ礫	柱痕か
II-13	SP15442	6区 SP1024	δ IV	m 9	27	33	—	
II-13	SP15444	6区 SP1023	δ IV	m 9	21	26	土質供	西側溝が切る
II-13	SP15445	6区 SP1013	δ IV	l・m 9	29	16	土質供、瓦器	
II-13	SP15446	6区 SP1012	δ IV	l 9・10	25	46	—	柱痕あり
II-13	SP15447	6区 SP1545	δ IV	s 17	(38)	11	土質供、瓦器	SK11248 が切る
II-13	SP15449	6区 SK1272	ε V	a 3	70	14	砂岩礫	
II-13	SP15450	6区 SP1787	δ V	t 2	28	16	土質	
II-13	SP15451	6区 SP1371	δ IV	s 15	19	16	—	
II-13	SP15452	6区 SP1687	δ IV	t 19・20	27	24	土質・土鍾	
II-13	—	6区 SP1242		—	—	—	—	平・断面図に記載なし
II-13	—	6区 SP1265		—	—	—	—	平・断面図に記載なし
II-13	—	6区 SP11083		—	—	—	—	平・断面図に記載なし
I-12	SP14001	7区 SP1543	δ IV	l 10	18	7	—	

調査区	遺構番号	旧調査区 遺構番号	グリッド		規模 (cm)		出土遺物	備考
			中	小	径	深		
I-12	SP14003	7区 SP1521	δ IV	l 10	22	16	—	
I-12	SP14004	7区 SP1518	δ IV	k 10	36	43	須恵供、土質煮、瓦器・椀	柱痕あり
I-12	SP14005	7区 SP1519	δ IV	k 10	24	42	土質・供・鍋	
I-12	SP14006	7区 SP1522	δ IV	k 9・10	21	20	—	柱痕あり
I-12	SP14007	7区 SP1517	δ IV	k 10	18	30	土質供・煮	
I-12	SP14012	7区 SP1512	δ IV	j・k 10	21	12	土質供・煮・鍋	
I-12	SP14014	7区 SP1510	δ IV	j 10	22	25	—	
I-12	SP14015	7区 SK1102	δ IV	j 9・10	50	5	—	SK11001 が切る
I-12	SP14016	7区 SP1565	δ IV	m 9	36	13	土質煮、瓦器	
I-12	SP14017	7区 SP1566	δ IV	m 9	40	20	土質供、瓦器・椀	
I-12	SP14020	7区 SP1551	δ IV	19	31	16	—	
I-12	SP14021	7区 SP1552	δ IV	19	19	20	—	SP14020 が切る
I-12	SP14022	7区 SP1588	δ IV	19	30	19	黒椀 B	
I-12	SP14023	7区 SP1587	δ IV	19	21	16	黒色 A、須賀捏（東播）、瓦皿	
I-12	SP14025	7区 SP1553	δ IV	19	18	23	—	
I-12	SP14026	7区 SP1558	δ IV	19	28	24	—	
I-12	SP14027	7区 SP1557	δ IV	19	24	31	土質供、瓦器・椀	柱痕あり
I-12	SP14028	7区 SP1560	δ IV	19	28	26	土質、須賀・甕（東播）、瓦椀	
I-12	SP14029	7区 SP1559	δ IV	19	36	29	—	SP14028 が切る
I-12	SP14031	7区 SP1555	δ IV	19	22	18	黒色 A・椀 B、土質供、スラグ・鉄滓、チャ礫	
I-12	SP14033	7区 SP1498	δ IV	19	23	21	—	
I-12	SP14034	7区 SP1549	δ IV	19	32	14	土質、瓦器・皿	
I-12	SP14035	7区 SP1550	δ IV	19	17	12	—	SP14034 が切る
I-12	SP14037	7区 SP1546	δ IV	19	30	34	—	柱痕あり
I-12	SP14039	7区 SP1547	δ IV	19	44	17	黒色 A	II-13区 SA1107EP6 が切る
I-12	SP14040	7区 SP1540	δ IV	19	18	16	黒椀 A、土質	
I-12	SP14041	7区 SP1541	δ IV	19	19	13	土質供	
I-12	SP14042	7区 SP1542	δ IV	19	27	12	—	
I-12	SP14043	7区 SP1545	δ IV	19	20	15	—	
I-12	SP14046	7区 SP1537	δ IV	19	44	24	—	
I-12	SP14047	7区 SP1536	δ IV	18・9	25	33	土質・煮	SP14046 が切る、柱痕あり
I-12	SP14048	7区 SP1535	δ IV	18・9	32	29	土質供、瓦椀	SP14047 が切る
I-12	SP14049	7区 SP1534	δ IV	19	26	18	土質供・煮、瓦椀	柱痕あり
I-12	SP14050	7区 SP1533	δ IV	19	40	24	土質供・煮、瓦器・椀	柱痕あり
I-12	SP14051	7区 SP1528	δ IV	19	22	22	—	
I-12	SP14052	7区 SP1527	δ IV	19	36	21	土質・供、瓦椀	SP14051 が切る
I-12	SP14053	7区 SP1532	δ IV	19	26	22	土質供・皿、瓦器・椀	
I-12	SP14054	7区 SP1531	δ IV	19	22	12	—	
I-12	SP14055	7区 SP1529	δ IV	19	32	33	瓦椀	
I-12	SP14056	7区 SP1530	δ IV	19	22	16	—	
I-12	SP14058	7区 SP1478	δ IV	19	20	9	—	
I-12	SP14059	7区 SP1479	δ IV	19	29	42	—	SP14058 が切る、柱痕あり
I-12	SP14060	7区 SP1477	δ IV	19	42	30	土質鍋	
I-12	SP14061	7区 SP1590	δ IV	k・19	34	11	—	
I-12	SP14062	7区 SP1524	δ IV	19	26	26	土質供、瓦器・椀	
I-12	SP14063	7区 SP1523	δ IV	k・19	24	14	—	
I-12	SP14064	7区 SP1525	δ IV	k・19	46	45	土質供、瓦椀	柱痕あり
I-12	SP14065	7区 SP1526	δ IV	k 9	24	21	—	
I-12	SP14067	7区 SP1571	δ IV	m・n 8	30	36	土質	柱痕あり
I-12	SP14068	7区 SP1573	δ IV	m 8	32	21	—	柱痕あり
I-12	SP14069	7区 SP1572	δ IV	m・n 8	35	24	黒色 A	SP14068 が切る
I-12	SP14071	7区 SP1574	δ IV	m 8	21	30	土質供、瓦器・椀	
I-12	SP14072	7区 SP1575	δ IV	m 8	16	16	—	SP14071 が切る
I-12	SP14074	7区 SP1569	δ IV	m 8	30	25	黒椀 B、土質・供・煮	
I-12	SP14075	7区 SP1568	δ IV	m 8	43	19	土質、瓦椀	
I-12	SP14076	7区 SP1508	δ IV	m 8	30	25	—	
I-12	SP14077	7区 SP1563	δ IV	m 8・9	28	25	須恵、土質供・煮、瓦器・椀	柱痕あり

調査区	遺構番号	旧調査区 遺構番号	グリッド		規模 (cm)		出土遺物	備考
			中	小	径	深		
I-12	SP14078	7区 SP1562	δ IV	m 8	24	25	土質煮	柱痕あり
I-12	SP14081	7区 SP1505	δ IV	m 8	26	16	土質・杯・鍋、瓦器・皿	SA1075EP13 が切る
I-12	SP14083	7区 SP1503	δ IV	m 8	56	18	土質供・煮、瓦器・椀、白磁皿	
I-12	SP14086	7区 SP1459	δ IV	1 8	23	23	—	
I-12	SP14088	7区 SP1501	δ IV	l・m 8	34	37	土質供・煮、瓦椀・皿	SA1075EP14 が切る
I-12	SP14090	7区 SP1497	δ IV	1 8・9	30	12	土質供	
I-12	SP14091	7区 SP1496	δ IV	1 8	16	26	土質供、瓦器	
I-12	SP14092	7区 SP1495	δ IV	1 8	28	13	土質杯	
I-12	SP14095	7区 SP1491	δ IV	1 8	18	27	土質鍋、瓦器	SA1078EP1 が切る
I-12	SP14096	7区 SP1489	δ IV	1 8	36	40	土質供、瓦椀	
I-12	SP14098	7区 SP1486	δ IV	1 8	28	16	須恵貯、土質	
I-12	SP14099	7区 SP1485	δ IV	1 8	26	16	—	
I-12	SP14104	7区 SP1457	δ IV	1 8	35	26	土質供・皿(回糸)・煮、瓦椀	
I-12	SP14107	7区 SP1493	δ IV	1 8	42	32	—	
I-12	SP14109	7区 SP1473	δ IV	1 8	24	12	—	
I-12	SP14112	7区 SP1482	δ IV	1 8	21	16	土質	
I-12	SP14113	7区 SP1483	δ IV	1 8	25	18	—	
I-12	SP14118	7区 SP1475	δ IV	1 8	40	9	—	
I-12	SP14119	7区 SP1476	δ IV	1 8・9	34	10	—	SA1079EP2・SP14118 が切る
I-12	SP14122	7区 SP1470	δ IV	k 8	24	33	土質煮	
I-12	SP14123	7区 SP1446	δ IV	1 8	29	26	須恵貯、土質、瓦器	
I-12	SP14127	7区 SP1435	δ IV	k 8	28	20	—	
I-12	SP14133	7区 SP1434	δ IV	k 8	24	18	—	
I-12	SP14136	7区 SP1430	δ IV	k 8	20	19	—	
I-12	SP14140	7区 SP1390	δ IV	j 8	18	10	—	
I-12	SP14141	7区 SP1388	δ IV	j 8	36	21	—	
I-12	SP14142	7区 SP1387	δ IV	j 8	20	6	—	
I-12	SP14143	7区 SP1386	δ IV	j 8	20	10	—	
I-12	SP14147	7区 SP1381	δ IV	i 8	32	21	土質・供、瓦器・椀	
I-12	SP14148	7区 SP1380	δ IV	i 8	31	23	土質・供	柱痕あり
I-12	SP14149	7区 SP1586	δ IV	n 8	24	18	—	
I-12	SP14150	7区 SP1584	δ IV	n 7	24	24	—	
I-12	SP14151	7区 SP1585	δ IV	n 7	40	26	—	SP14150 が切る
I-12	SP14152	7区 SP1583	δ IV	m・n 7	46	28	土質、瓦器・椀、鉄	
I-12	SP14153	7区 SP1582	δ IV	m・n 7	39	34	土質供・煮・鍋、瓦器	
I-12	SP14154	7区 SP1579	δ IV	m 7	36	29	土質供、瓦椀	
I-12	SP14155	7区 SP1581	δ IV	m 7	36	26	—	
I-12	SP14157	7区 SP1578	δ IV	m 7	36	18	土質	攪乱が切る
I-12	SP14158	7区 SP1464	δ IV	m 7	30	28	土質供・煮、白磁碗	
I-12	SP14159	7区 SP1466	δ IV	m 7	37	23	土質供、瓦椀	
I-12	SP14161	7区 SP1462	δ IV	m 7	22	14	砂岩礫	
I-12	SP14163	7区 SP1455	δ IV	m 7	38	15	須恵捏(東播)	
I-12	SP14165	7区 SP1454	δ IV	m 7	58	16	土質供・煮、瓦椀	SK11020 が切る
I-12	SP14166	7区 SP1452	δ IV	1 7	22	12	土質供、瓦椀	
I-12	SP14168	7区 SP1449	δ IV	1 7	28	22	—	
I-12	SP14170	7区 SP1425	δ IV	1 7	33	30	土質土錘	
I-12	SP14171	7区 SP1424	δ IV	1 7	26	14	—	
I-12	SP14172	7区 SP1423	δ IV	1 7	40	20	—	
I-12	SP14173	7区 SP1421	δ IV	1 7	50	12	—	
I-12	SP14174	7区 SP1422	δ IV	1 7	28	26	—	柱痕あり
I-12	SP14177	7区 SP1407	δ IV	1 7	32	7	土質供	
I-12	SP14180	7区 SP1437	δ IV	k 7	18	19	—	
I-12	SP14181	7区 SP1406	δ IV	k 7	26	24	—	
I-12	SP14182	7区 SP1405	δ IV	k 7	22	20	—	柱痕あり
I-12	SP14183	7区 SP1402	δ IV	k 7	39	40	土質皿・杯(ともに指)・煮、瓦器	
I-12	SP14185	7区 SP1404	δ IV	k 7	32	16	土質供	SA1079EP6 が切る
I-12	SP14188	7区 SP1379	δ IV	k 7	24	22	土質供	柱痕あり

調査区	遺構番号	旧調査区 遺構番号	グリッド		規模 (cm)		出土遺物	備考
			中	小	径	深		
I-12	SP14189	7区 SP1399	δ IV	k 7	30	27	土質煮	
I-12	SP14190	7区 SP1397	δ IV	k 7	34	18	土質供	
I-12	SP14191	7区 SP1398	δ IV	k 7	34	19	土質供(回糸)、瓦器・椀	
I-12	SP14192	7区 SP1377	δ IV	k 7	22	18	土質・供(回糸)、瓦椀	
I-12	SP14193	7区 SP1376	δ IV	k 7	27	18	土質供、瓦器	
I-12	SP14194	7区 SP1375	δ IV	k 7	23	13	—	
I-12	SP14198	7区 SP1372	δ IV	k 7	35	42	土質供・煮、瓦器	柱痕・根石あり
I-12	SP14199	7区 SP1373	δ IV	k 7	24	19	土質供・杯、須賀甕(東播)、瓦椀	
I-12	SP14200	7区 SP1371	δ IV	k 7	20	16	—	
I-12	SP14202	7区 SP1394	δ IV	k 7	33	26	—	SA1080EP6 が切る
I-12	SP14203	7区 SP1393	δ IV	k 7	26	27	—	
I-12	SP14204	7区 SP1392	δ IV	k 7	20	26	—	
I-12	SP14206	7区 SP1365	δ IV	j-k 7	30	20	土質、瓦器、瓦質	SK11027 が切る
I-12	SP14207	7区 SP1369	δ IV	k 7	38	30	—	柱痕あり
I-12	SP14209	7区 SP1364	δ IV	j-k 7	40	48	土質・供、瓦器・椀	
I-12	SP14210	7区 SP1363	δ IV	j-k 7	34	24	土質供	SP14209 が切る
I-12	SP14211	7区 SP1362	δ IV	j-k 7	34	50	土質供	
I-12	SP14212	7区 SP1368	δ IV	k 7	32	20	土質供・煮	
I-12	SP14213	7区 SP1367	δ IV	k 7	34	20	土質煮・土錘、瓦椀	SP14212 が切る
I-12	SP14215	7区 SP1361	δ IV	j 7	22	28	—	
I-12	SP14216	7区 SP1359	δ IV	j 7	27	22	土質・供(回糸)・杯、瓦器	
I-12	SP14217	7区 SP1360	δ IV	j 7	17	56	土質供、瓦器	柱痕あり
I-12	SP14219	7区 SP1356	δ IV	j 7	34	9	土質供、瓦器	
I-12	SP14220	7区 SP1355	δ IV	j 7	46	34	—	根石か
I-12	SP14221	7区 SP1357	δ IV	j 7	37	22	須恵、土質供・煮、瓦器	
I-12	SP14223	7区 SP1269	δ IV	j 7	26	32	土質供	SD1062 が切る
I-12	SP14224	7区 SP1267	δ IV	j 7	18	9	—	
I-12	SP14225	7区 SP1353	δ IV	j 7	38	18	土質皿(回糸)、瓦器・椀	
I-12	SP14226	7区 SP1354	δ IV	j 7	26	18	—	SP14225 が切る
I-12	SP14227	7区 SP1352	δ IV	j 7	30	24	—	
I-12	SP14229	7区 SP1383	δ IV	j 7	42	20	—	SA1080EP7 が切る
I-12	SP14231	7区 SP1255	δ IV	j 7	36	26	土質供、瓦器・椀	
I-12	SP14233	7区 SP1253	δ IV	j 7	30	8	—	
I-12	SP14235	7区 SP1349	δ IV	i 7	29	31	黒色B、土質・供	柱痕あり
I-12	SP14236	7区 SP1246	δ IV	g-h 7	34	24	土質供・煮、青磁碗(蓮弁)	柱痕あり
I-12	SP14237	7区 SP1247	δ IV	h 7	28	13	—	SP14236 が切る
I-12	SP14238	7区 SP1248	δ IV	h 7	27	14	—	
I-12	SP14240	7区 SP1576	δ IV	m 6	24	18	—	
I-12	SP14241	7区 SP1342	δ IV	m 6	22	12	—	
I-12	SP14242	7区 SP1343	δ IV	m 6	22	25	—	
I-12	SP14243	7区 SP1348	δ IV	m 6	47	20	土質供・皿(回糸)、瓦椀	攪乱が切る
I-12	SP14244	7区 SP1346	δ IV	m 6	45	16	土質供・皿、瓦器、スラグ	
I-12	SP14245	7区 SP1347	δ IV	m 6	30	16	—	攪乱が切る
I-12	SP14246	7区 SP1344	δ IV	l-m 6	24	14	—	
I-12	SP14249	7区 SP1416	δ IV	1 6	36	22	土質供・煮、瓦椀	SA1083EP8 が切る
I-12	SP14250	7区 SP1417	δ IV	1 6	28	—	—	SA1083EP1 が切る、未掘削のため深度不明
I-12	SP14252	7区 SP1419	δ IV	1 6	27	8	—	SK11023 が切る
I-12	SP14253	7区 SP1420	δ IV	1 6	20	10	—	
I-12	SP14254	7区 SP1413	δ IV	1 6	26	16	—	
I-12	SP14256	7区 SP1412	δ IV	1 6・7	30	16	—	
I-12	SP14257	7区 SP1411	δ IV	1 6・7	25	12	土質・供	
I-12	SP14258	7区 SP1320	δ IV	1 6	40	15	土質	SK11036 が切る
I-12	SP14259	7区 SP1313	δ IV	1 6	32	16	—	
I-12	SP14261	7区 SP1591	δ IV	1 6	32	24	土質供、瓦椀	
I-12	SP14263	7区 SP1303	δ IV	1 6	30	30	土質供、須賀甕か(東播)、瓦器	
I-12	SP14265	7区 SP1301	δ IV	1 6	31	26	土質・供、瓦器	SA1083EP9 が切る
I-12	SP14266	7区 SP1302	δ IV	1 6	(34)	26	土質杯(回糸)・鍋	SP14263・14265 が切る

調査区	遺構番号	旧調査区 遺構番号	グリッド		規模 (cm)		出土遺物	備考
			中	小	径	深		
I-12	SP14267	7区 SP1306	δ IV	16	46	14	弥生壺か	SP14269 が切る
I-12	SP14268	7区 SP1307	δ IV	16	30	13	—	SP14267 が切る
I-12	SP14269	7区 SP1305	δ IV	16	36	14	土質供、瓦器	
I-12	SP14270	7区 SP1304	δ IV	16	26	22	土質・皿、瓦器	
I-12	SP14272	7区 SP1299	δ IV	k・16	31	13	—	
I-12	SP14273	7区 SP1308	δ IV	16	30	12	土質供・煮、瓦器	
I-12	SP14274	7区 SP1310	δ IV	16	32	9	土質供 (回糸)、瓦器	
I-12	SP14275	7区 SP1312	δ IV	16	26	25	土質供・皿 (回糸)・杯 (回糸)・煮、鉄滓、砂岩礫・チャ礫	
I-12	SP14277	7区 SP1309	δ IV	16	22	14	土質供	
I-12	SP14278	7区 SP1314	δ IV	l 5・6	25	13	土質供・鍋、瓦器・椀	
I-12	SP14280	7区 SP1297	δ IV	k 6	28	22	—	
I-12	SP14282	7区 SP1284	δ IV	k 6	35	40	土質供 (回糸)・煮、瓦器	
I-12	SP14283	7区 SP1285	δ IV	k 6	30	28	土質・供・鍋・土鍾、瓦器	
I-12	SP14284	7区 SP1286	δ IV	k 6	38	22	土質供・土鍾、瓦器	SP14283 が切る
I-12	SP14285	7区 SP1283	δ IV	k 6	25	24	土質供・煮、瓦器	
I-12	SP14286	7区 SP1281	δ IV	k 6	28	16	土質供、瓦皿	
I-12	SP14287	7区 SP1279	δ IV	k 6	32	48	土質・皿、瓦器	
I-12	SP14288	7区 SP1280	δ IV	k 6	26	16	土質供、瓦器	SP14287 が切る
I-12	SP14289	7区 SP1278	δ IV	k 6	32	22	須恵貯、土質供	柱痕あり
I-12	SP14291	7区 SP1289	δ IV	k 6	27	46	土質供・皿 (回糸)・煮・土鍾、瓦器	
I-12	SP14292	7区 SP1288	δ IV	k 6	30	26	土質供	SP14291 が切る
I-12	SP14293	7区 SP1294	δ IV	k 6	30	43	土質・供・杯、瓦器	
I-12	SP14294	7区 SP1291	δ IV	k 6	32	26	土質供、瓦器、壁土	
I-12	SP14295	7区 SP1290	δ IV	k 6	19	25	土質供	根石あり
I-12	SP14296	7区 SP1292	δ IV	k 6	26	6	—	
I-12	SP14299	7区 SP1238	δ IV	k 6	29	15	土質供、瓦器	
I-12	SP14301	7区 SP1271	δ IV	k 6	30	27	—	柱痕あり
I-12	SP14302	7区 SP1270	δ IV	k 6	21	7	—	
I-12	SP14303	7区 SP1275	δ IV	k 6	41	40	土質供・皿・杯、瓦器、中世陶、壁土	柱痕あり
I-12	SP14304	7区 SP1276	δ IV	k 6	29	24	—	SP14303 が切る
I-12	SP14305	7区 SP1274	δ IV	k 6	37	49	土質供 (回糸)、瓦器	柱痕あり
I-12	SP14307	7区 SP1273	δ IV	k 6	34	27	土質供・皿 (回糸)・煮、瓦器	
I-12	SP14308	7区 SP1240	δ IV	k 6	20	9	—	
I-12	SP14309	7区 SP1202	δ IV	k 6	30	18	鉄滓	SK11041 が切る
I-12	SP14310	7区 SP1266	δ IV	j 6	31	14	須恵杯蓋、土質	
I-12	SP14311	7区 SP1265	δ IV	j 6	26	16	土質供	
I-12	SP14312	7区 SP1264	δ IV	j 6	22	15	—	
I-12	SP14313	7区 SP1263	δ IV	j 6	20	18	—	
I-12	SP14314	7区 SP1219	δ IV	j 6	18	15	—	
I-12	SP14315	7区 SP1220	δ IV	j 6	16	12	—	SP14314 が切る
I-12	SP14316	7区 SP1257	δ IV	j 6	32	24	土質供、瓦器	柱痕か
I-12	SP14317	7区 SP1256	δ IV	j 6	21	5	—	
I-12	SP14318	7区 SP1258	δ IV	j 6	16	9	—	
I-12	SP14319	7区 SP1259	δ IV	j 6	26	16	土質供、瓦器	
I-12	SP14320	7区 SP1260	δ IV	j 6	19	10	—	
I-12	SP14322	7区 SP1262	δ IV	j 6	31	12	土質供・杯、須恵貯、瓦器	柱痕・根石あり
I-12	SP14323	7区 SP1221	δ IV	j 6	22	12	土質供・煮	
I-12	SP14324	7区 SP1222	δ IV	j 6	21	16	—	
I-12	SP14325	7区 SP1223	δ IV	j 6	24	12	土質供、瓦器	
I-12	SP14327	7区 SP1252	δ IV	i 6	26	20	—	柱痕あり
I-12	SP14330	7区 SP1249	δ IV	h 6	33	16	—	
I-12	SP14331	7区 SP1244	δ IV	h 6	38	6	—	
I-12	SP14332	7区 SP1245	δ IV	g 6	40	22	—	柱痕あり
I-12	SP14333	7区 SP1341	δ IV	m 5	18	8	—	
I-12	SP14334	7区 SP1340	δ IV	m 5	32	24	土質供 (回糸)・煮、瓦器	
I-12	SP14335	7区 SP1339	δ IV	l・m 5	48	20	土質供 (回糸)、瓦椀	SP14334 が切る
I-12	SP14336	7区 SP1336	δ IV	m 5	32	24	—	

調査区	遺構番号	旧調査区 遺構番号	グリッド		規模 (cm)		出土遺物	備考
			中	小	径	深		
I-12	SP14337	7区 SP1335	δ IV	m 5	25	20	土質供・皿 (回糸)、瓦椀	SP14336 が切る
I-12	SP14338	7区 SP1338	δ IV	15	29	28	土質供・杯 (回糸)、瓦器・椀	
I-12	SP14339	7区 SP1337	δ IV	15	30	26	須恵杯蓋	SP14338 が切る
I-12	SP14340	7区 SP1334	δ IV	15	28	17	—	
I-12	SP14341	7区 SP1333	δ IV	15	24	19	—	
I-12	SP14342	7区 SP1330	δ IV	15	33	34	土質供・皿 (回糸)、瓦器	
I-12	SP14343	7区 SP1331	δ IV	15	43	30	土質供、瓦器	柱痕あり
I-12	SP14345	7区 SP1328	δ IV	15	32	45	土質供・皿 (回糸)・煮、瓦器	
I-12	SP14346	7区 SP1329	δ IV	15	24	40	土質皿 (回糸)、瓦器	SP14345 が切る
I-12	SP14347	7区 SP1324	δ IV	15	26	26	土質土錘	柱痕あり
I-12	SP14348	7区 SP1325	δ IV	15	25	16	土質土錘	
I-12	SP14350	7区 SP1323	δ IV	15	24	32	土質供、瓦器	
I-12	SP14351	7区 SP1322	δ IV	15	38	28	土質供・皿・煮、瓦器	
I-12	SP14352	7区 SP1327	δ IV	15	33	17	—	
I-12	SP14353	7区 SP1321	δ IV	15	27	20	土質供・鍋	
I-12	SP14354	7区 SP1170	δ IV	15	26	20	—	
I-12	SP14355	7区 SP1171	δ IV	15	26	14	—	
I-12	SP14356	7区 SP1169	δ IV	15	30	20	—	
I-12	SP14357	7区 SP1317	δ IV	15	44	30	土質	
I-12	SP14358	7区 SP1318	δ IV	15	48	18	—	
I-12	SP14359	7区 SP1316	δ IV	15	32	22	土質供・煮、瓦器	SP14357 が切る
I-12	SP14361	7区 SP1319	δ IV	15	24	21	土質供 (回糸)、瓦椀	
I-12	SP14363	7区 SP1235	δ IV	k 5	52	18	土質供・皿 (回糸)、瓦器	柱痕あり
I-12	SP14364	7区 SP1234	δ IV	k 5	27	32	—	SP14363 が切る
I-12	SP14365	7区 SP1231	δ IV	k 5	30	26	壁土	
I-12	SP14366	7区 SP1233	δ IV	k 5	36	8	土質供 (回糸)、瓦器	
I-12	SP14367	7区 SP1230	δ IV	k 5	31	36	土質供、須恵埴 (東播)	
I-12	SP14369	7区 SP1186	δ IV	k 5	36	34	土質供 (回糸)・皿 (回糸・指)・杯	
I-12	SP14371	7区 SP1187	δ IV	k 5	34	32	土質杯・煮・鍋	
I-12	SP14372	7区 SP1188	δ IV	k 5	34	26	土質・供	SP14371 が切る
I-12	SP14374	7区 SP1184	δ IV	k 5	35	20	土質供・皿 (指)・杯・煮、瓦器	
I-12	SP14375	7区 SP1182	δ IV	k 5	23	12	—	
I-12	SP14376	7区 SP1183	δ IV	k 5	26	8	—	
I-12	SP14379	7区 SP1173	δ IV	k 5	22	9	—	
I-12	SP14380	7区 SP1176	δ IV	k 5	34	7	—	
I-12	SP14381	7区 SP1175	δ IV	k 5	28	11	—	
I-12	SP14383	7区 SP1196	δ IV	k 5	30	16	土質・供・皿 (回糸)、瓦質鍋	
I-12	SP14385	7区 SP1195	δ IV	k 5	23	26	土質鍋	柱痕あり
I-12	SP14387	7区 SP1190	δ IV	k 5	24	14	土質供 (回糸)	
I-12	SP14388	7区 SP1191	δ IV	k 5	43	16	土質皿・杯・煮、鉄釘か	
I-12	SP14391	7区 SP1198	δ IV	k 5・6	24	10	—	
I-12	SP14392	7区 SP1200	δ IV	k 5	30	23	土質・供、瓦椀	柱痕あり
I-12	SP14393	7区 SP1199	δ IV	k 5	20	13	—	SP14392 が切る
I-12	SP14394	7区 SP1201	δ IV	k 5・6	32	28	—	柱痕あり
I-12	SP14396	7区 SP1204	δ IV	k 5	28	17	—	SA1085EP4 が切る
I-12	SP14397	7区 SP1205	δ IV	k 5	17	14	壁土	SP14396 が切る
I-12	SP14399	7区 SP1193	δ IV	k 5	36	26	—	
I-12	SP14400	7区 SP1207	δ IV	k 5	18	6	—	
I-12	SP14402	7区 SP1179	δ IV	k 5	36	9	—	
I-12	SP14405	7区 SP1210	δ IV	j 5	42	11	—	
I-12	SP14408	7区 SP1213	δ IV	j 5	36	23	土質・供、瓦器・椀	SA1085EP7 が切る
I-12	SP14411	7区 SP1181	δ IV	j 5	30	9	土質供・皿 (指)、瓦椀	
I-12	SP14413	7区 SP1218	δ IV	j 5	16	13	—	
I-12	SP14414	7区 SP1217	δ IV	j 5	26	20	—	
I-12	SP14418	7区 SP1227	δ IV	i 5	25	20	瓦椀	
I-12	SP14421	7区 SP1242	δ IV	h・i 5	26	26	—	柱痕あり
I-12	SP14422	7区 SP1166	δ IV	14	26	20	須恵、土質供	

調査区	遺構番号	旧調査区 遺構番号	グリッド		規模 (cm)		出土遺物	備考
			中	小	径	深		
I-12	SP14423	7区 SP1167	δ IV	l 4	23	12	—	SP14422 が切る
I-12	SP14424	7区 SP1164	δ IV	l 4	50	9	—	
I-12	SP14425	7区 SP1165	δ IV	l 4	41	28	土質供・煮	柱痕・根石か
I-12	SP14426	7区 SP1168	δ IV	l 4	18	8	砂岩製剥片	
I-12	SP14427	7区 SP1155	δ IV	k 4	20	12	—	
I-12	SP14428	7区 SP1156	δ IV	k 4	42	13	土質供、瓦器、壁土	
I-12	SP14429	7区 SP1158	δ IV	j 4	18	16	—	
I-12	SP14430	7区 SP1157	δ IV	j 4	32	16	—	SP14429 が切る
I-12	SP14431	7区 SP1154	δ IV	j 4	23	13	—	
I-12	SP14432	7区 SP1152	δ IV	j 4	25	18	—	
I-12	SP14433	7区 SP1153	δ IV	j 3・4	38	10	—	SP14432 が切る
I-12	SP14434	7区 SP1159	δ IV	j 4	22	22	—	
I-12	SP14435	7区 SP1160	δ IV	j 4	32	12	—	
I-12	SP14436	7区 SP1161	δ IV	j 4	23	12	土質供、瓦椀	
I-12	SP14437	7区 SP1163	δ IV	i 4	34	8	—	SK11056 が切る
I-12	SP14438	7区 SP1162	δ IV	i 4	30	18	—	
I-12	SP14439	7区 SP1151	δ IV	i 4	20	16	—	
I-12	SP14440	7区 SP1714	δ IV	f 4	42	26	—	
I-12	SP14441	7区 SP1715	δ IV	f 4	33	15	—	
I-12	SP14442	7区 SP1717	δ IV	f 4	22	20	—	
I-12	SP14443	7区 SP1716	δ IV	f 4	34	4	—	
I-12	SP14444	7区 SP1718	δ IV	f 4	38	6	土質、瓦器・椀	
I-12	SP14445	7区 SP1712	δ IV	f 3・4	50	13	—	
I-12	SP14446	7区 SP1713	δ IV	f 3・4	42	10	—	SP14445 が切る
I-12	SP14447	7区 SP1131	δ IV	k 3	36	8	—	
I-12	SP14448	7区 SP1133	δ IV	j 3	30	19	—	
I-12	SP14449	7区 SP1132	δ IV	j 3	37	21	—	
I-12	SP14450	7区 SP1134	δ IV	j 3	62	10	須恵供、土質供・土鍾、瓦器	
I-12	SP14452	7区 SP1136	δ IV	i・j 3	43	30	土質供・杯、青磁龍碗(蓮弁)、スラグ	
I-12	SP14454	7区 SP1139	δ IV	i 3	30	38	土質・煮	
I-12	SP14455	7区 SP1138	δ IV	i 3	46	36	土質・供、瓦器・椀	SP14454 が切る
I-12	SP14456	7区 SP1140	δ IV	i 3	49	12	—	
I-12	SP14458	7区 SP1142	δ IV	i 3	31	14	—	
I-12	SP14459	7区 SP1143	δ IV	i 2・3	34	38	—	柱痕あり
I-12	SP14464	7区 SP1113	δ IV	i 3	42	13	土質供(回糸ほか)、瓦器・椀、壁土	SA1087EP17 が切る
I-12	SP14466	7区 SP1110	δ IV	h 3	31	26	土質杯	
I-12	SP14467	7区 SP1711	δ IV	f 3	40	9	—	
I-12	SP14468	7区 SP1710	δ IV	f 3	37	14	—	
I-12	SP14469	7区 SK1148	δ IV	e 3	(20)	9	—	
I-12	SP14470	7区 SP1708	δ IV	e 3	29	21	—	
I-12	SP14471	7区 SP1709	δ IV	e 3	60	30	土質・供・皿(回糸)、須恵捏(東播)、瓦器・椀	
I-12	SP14472	7区 SP1130	δ IV	k 2	26	7	—	
I-12	SP14473	7区 SP1129	δ IV	j・k 2	23	6	—	
I-12	SP14474	7区 SP1128	δ IV	j・k 2	34	6	—	
I-12	SP14475	7区 SP1127	δ IV	j 2	60	32	土質供・皿(回糸)・瓦器・椀	柱痕あり
I-12	SP14476	7区 SP1125	δ IV	j 2	18	15	—	
I-12	SP14477	7区 SP1126	δ IV	j 2	38	36	土質供・杯(回糸)、瓦椀、鉄滓	
I-12	SP14478	7区 SP1124	δ IV	j 2	28	27	—	
I-12	SP14480	7区 SP1122	δ IV	j 2	32	26	土質供・皿(回糸)・瓦器	
I-12	SP14482	7区 SP1145	δ IV	i 2	50	46	土質・供・煮、瓦器	
I-12	SP14486	7区 SP1121	δ IV	i 2	46	16	土質供・皿(回糸)	SA1087EP23 が切る
I-12	SP14488	7区 SP1119	δ IV	i 2	32	37	土質供	柱痕あり
I-12	SP14489	7区 SP1118	δ IV	i 2	22	12	土質供・皿(回糸)	
I-12	SP14490	7区 SP1109	δ IV	i 2	28	18	土質供・皿(指)・煮、瓦椀	
I-12	SP14492	7区 SP1107	δ IV	i 2	42	34	土質・供・土鍾	柱痕あり
I-12	SP14493	7区 SP1091	δ IV	i 1・2	38	4	—	
I-12	SP14497	7区 SP1106	δ IV	i 2	24	16	—	

調査区	遺構番号	旧調査区 遺構番号	グリッド		規模 (cm)		出土遺物	備考
			中	小	径	深		
I-12	SP14505	7区 SP1102	δ IV	h 2	28	32	土質皿 (回糸)	
I-12	SP14509	7区 SP1085	δ IV	g 2	32	33	—	
I-12	SP14510	7区 SP1707	δ IV	e 2・3	34	10	—	
I-12	SP14511	7区 SP1706	δ IV	d 2	29	25	土質供	
I-12	SP14512	7区 SP1705	δ IV	d 2	22	19	—	
I-12	SP14513	7区 SP1704	δ IV	d 2	(44)	22	土質・供・煮、瓦器	南は調査区外
I-12	SP14514	7区 SP1699	δ IV	d 2	44	13	—	
I-12	SP14515	7区 SP1697	δ IV	d 1	33	36	土質・皿 (回糸)・煮、瓦器・椀	
I-12	SP14516	7区 SP1698	δ IV	d 1・2	44	20	—	SP14514・SP14515 が切る
I-12	SP14517	7区 SP1700	δ IV	d 2	41	42	須恵杯、土質供・皿 (回糸)・煮・羽か、瓦器、青白	
I-12	SP14518	7区 SP1701	δ IV	d 2	42	51	土質供・煮、須質捏 (東播)、瓦器	
I-12	SP14519	7区 SP1702	δ IV	d 2	32	12	—	SP14518 が切る
I-12	SP14520	7区 SP1703	δ IV	d 2	30	10	—	
I-12	SP14521	7区 SP1099	δ IV	j 1	36	51	土質供・皿 (回糸)、スラグ	柱痕あり
I-12	SP14522	7区 SP1096	δ IV	j 1	34	23	土質供・皿、瓦器・椀	
I-12	SP14523	7区 SP1098	δ IV	j 1	51	65	土質皿 (回糸)・煮、瓦器・椀、鉄滓	柱痕あり
I-12	SP14524	7区 SP1097	δ IV	j 1	28	38	土質供、瓦器	
I-12	SP14525	7区 SP1094	δ IV	i・j 1	48	53	須恵皿・貯、土質供・皿 (回糸)・杯 (回糸)・煮・土鍾、須質甕 (東播)、瓦器、瓦質土鍾、スラグ	SD1065 が切る
I-12	SP14526	7区 SP1095	δ IV	j 1	38	40	土質供・皿 (回糸)・土鍾、須質貯、瓦器・椀、鉄	SP14525 が切る
I-12	SP14535	7区 SP1072	δ IV	h 1	28	22	土質・煮	
I-12	SP14536	7区 SP1071	δ IV	h 1	24	8	土質鏡、瓦椀	
I-12	SP14537	7区 SP1070	δ IV	g・h 1	28	12	—	
I-12	SP14538	7区 SP1084	δ IV	g 1・2	34	15	—	
I-12	SP14539	7区 SP1069	δ IV	g 1	32	14	土質供	
I-12	SP14540	7区 SP1068	δ IV	g 1	38	13	土質供・皿・煮、瓦器	SP14539 が切る
I-12	SP14541	7区 SK1131	δ IV	d 1	(46)	18	—	SK11104 が切る
I-12	SP14542	7区 SP1080	δ III	i 20	21	6	—	
I-12	SP14543	7区 SP1081	δ III	i 20	18	14	—	
I-12	SP14544	7区 SP1079	δ III	i 20	30	14	—	
I-12	SP14545	7区 SP1092	δ III	i 20	28	13	—	
I-12	SP14546	7区 SP1078	δ III	i 20	20	12	土質供、スラグ	
I-12	SP14547	7区 SP1077	δ III	i 20	21	23	—	
I-12	SP14548	7区 SP1076	δ III	i 20	38	20	土質供・煮、瓦器、鉄滓	
I-12	SP14549	7区 SP1066	δ III	h 20	36	34	—	
I-12	SP14550	7区 SP1061	δ III	g 20	24	22	瓦椀	
I-12	SP14551	7区 SP1062	δ III	g 20	36	19	—	
I-12	SP14552	7区 SP1696	δ III	d 20	66	10	—	攪乱が切る
I-12	SP14553	7区 SP1689	δ III	c 20	24	26	—	
I-12	SP14554	7区 SP1690	δ III	c 20	(20)	15	—	SK11120・SP14553 が切る
I-12	SP14555	7区 SP1691	δ III	c 20	34	14	—	
I-12	SP14556	7区 SP1692	δ III	c 20	22	37	—	
I-12	SP14557	7区 SP1694	δ III	c 20	22	20	—	SK11114 が切る
I-12	SP14558	7区 SP1693	δ III	c 20	28	21	土質・供、瓦椀	
I-12	SP14559	7区 SP1065	δ III	i 19	49	22	瓦椀	
I-12	SP14560	7区 SP1046	δ III	h 19	42	38	土質皿・煮、瓦器	北側溝が切る、柱痕あり
I-12	SP14561	7区 SP1047	δ III	h 19	37	11	—	
I-12	SP14562	7区 SP1064	δ III	h 19	(30)	51	—	攪乱が切る、柱痕あり
I-12	SP14563	7区 SP1048	δ III	h 19	34	32	—	
I-12	SP14564	7区 SP1049	δ III	h 19	42	41	土質煮	SP14563 が切る
I-12	SP14565	7区 SP1050	δ III	h 19	(24)	32	土質煮	攪乱・SP14564 が切る
I-12	SP14566	7区 SP1044	δ III	h 19	28	32	土質供、瓦椀	
I-12	SP14567	7区 SP1043	δ III	h 19	25	16	—	SP14566 が切る
I-12	SP14568	7区 SP1042	δ III	h 19	48	32	—	
I-12	SP14569	7区 SP1041	δ III	h 18・19	42	23	—	柱痕あり
I-12	SP14570	7区 SP1045	δ III	h 19	24	45	土質・供・煮	柱痕あり
I-12	SP14571	7区 SP1063	δ III	h 19	49	25	瓦椀	柱痕あり
I-12	SP14572	7区 SP1051	δ III	g 19	23	19	—	

調査区	遺構番号	旧調査区 遺構番号	グリッド		規模 (cm)		出土遺物	備考
			中	小	径	深		
I-12	SP14573	7区 SP1052	δ III	g 19	30	28	—	
I-12	SP14574	7区 SP1053	δ III	g 19	22	11	—	
I-12	SP14575	7区 SP1054	δ III	g 19	26	11	—	
I-12	SP14576	7区 SP1057	δ III	g 19	42	34	—	柱痕あり
I-12	SP14577	7区 SP1056	δ III	g 19	(48)	28	土質皿 (回糸)	SP14576 が切る
I-12	SP14578	7区 SP1055	δ III	g 19	32	13	—	SP14577 が切る
I-12	SP14579	7区 SP1040	δ III	g 19	22	22	土質杯、瓦器	
I-12	SP14580	7区 SP1039	δ III	g 18・19	36	20	土質煮・鍋 (紀伊)、青磁龍碗 (蓮弁)	
I-12	SP14581	7区 SP1058	δ III	g 19	39	29	土質供・皿 (回糸)・煮、スラグ	柱痕あり
I-12	SP14584	7区 SP1034	δ III	g 19	46	27	土質煮	
I-12	SP14585	7区 SP1037	δ III	g 18・19	56	12	—	
I-12	SP14587	7区 SP1036	δ III	g 18・19	26	22	—	SA1089EP8 が切る
I-12	SP14591	7区 SP1030	δ III	f 19	24	28	—	
I-12	SP14593	7区 SP1015	δ III	f 19	33	32	—	
I-12	SP14594	7区 SP1688	δ III	c 19	26	18	—	
I-12	SP14595	7区 SP1676	δ III	c 19	27	37	土質	柱痕あり
I-12	SP14596	7区 SP1675	δ III	c 19	21	15	土質皿 (回糸)	
I-12	SP14597	7区 SP1687	δ III	c 19	28	22	土質	
I-12	SP14598	7区 SP1677	δ III	b 19	(32)	20	—	SK11122 が切る
I-12	SP14599	7区 SP1686	δ III	b 19	26	29	須恵	柱痕あり
I-12	SP14600	7区 SP1685	δ III	b 19	22	18	—	SP14599 が切る
I-12	SP14601	7区 SP1684	δ III	b 19	32	30	土質・供・土鍾	
I-12	SP14602	7区 SP1683	δ III	b 19	(26)	21	土質供 (回糸ほか)・皿、瓦器・椀、壁土	南は調査区外、SP14601 が切る
I-12	SP14603	7区 SP1679	δ III	b 19	32	23	土質	
I-12	SP14604	7区 SP1681	δ III	b 19	31	23	土質	
I-12	SP14605	7区 SP1682	δ III	b 19	52	20	土質・供、瓦椀	南は調査区外、SP14604 が切る
I-12	SP14606	7区 SP1678	δ III	b 19	22	21	土質供 (回糸)	
I-12	SP14607	7区 SP1674	δ III	b 19	24	15	土質	
I-12	SP14608	7区 SP1672	δ III	b 19	31	39	土質供・煮	
I-12	SP14610	7区 SP1670	δ III	b 18・19	30	57	土質・皿 (回糸)、青磁龍碗	
I-12	SP14612	7区 SP1663	δ III	b 18・19	32	48	土質供 (回糸)・皿、瓦器	柱痕あり
I-12	SP14613	7区 SP1027	δ III	h 18	32	24	土質・供 (回糸)	
I-12	SP14614	7区 SP1026	δ III	h 18	63	4	—	
I-12	SP14615	7区 SP1028	δ III	h 18	30	10	—	
I-12	SP14616	7区 SP1024	δ III	h 18	44	34	—	柱痕あり
I-12	SP14617	7区 SP1025	δ III	h 18	60	5	—	SP14616 が切る
I-12	SP14618	7区 SP1023	δ III	h 18	32	9	—	
I-12	SP14619	7区 SP1022	δ III	h 18	36	8	—	
I-12	SP14620	7区 SP1021	δ III	h 18	36	8	瓦椀	
I-12	SP14621	7区 SP1013	δ III	g・h 18	(40)	16	—	北側溝・SK11128 が切る
I-12	SP14622	7区 SP1014	δ III	g 18	40	26	土質供・皿 (回糸)・杯 (回糸)・煮	柱痕あり
I-12	SP14623	7区 SP1038	δ III	g 18	34	47	土質皿	柱痕あり
I-12	SP14624	7区 SP1020	δ III	g 18	22	27	—	
I-12	SP14626	7区 SP1018	δ III	g 18	56	34	土質煮、瓦器	
I-12	SP14628	7区 SP1666	δ III	b 18	25	26	土質・煮、瓦椀	柱痕あり
I-12	SP14629	7区 SP1667	δ III	b 18	23	33	土質・煮	
I-12	SP14632	7区 SP1669	δ III	b 18	24	11	土質供・煮	
I-12	SP14633	7区 SP1664	δ III	b 18	24	30	土質・供・煮、瓦器	
I-12	SP14634	7区 SP1662	δ III	b 18	22	19	須恵貯	
I-12	SP14635	7区 SP1661	δ III	b 18	20	17	須恵貯	SP14634 が切る
I-12	SP14636	7区 SP1655	δ III	b 18	32	29	土質・供、瓦器・椀	柱痕あり
I-12	SP14637	7区 SP1656	δ III	b 18	28	19	土質供	
I-12	SP14638	7区 SP1654	δ III	b 18	20	24	土質	
I-12	SP14640	7区 SP1652	δ III	b 18	30	35	—	
I-12	SP14641	7区 SP1657	δ III	b 18	26	32	土質供・皿・煮、スラグ	柱痕あり

調査区	遺構番号	旧調査区 遺構番号	グリッド		規模 (cm)		出土遺物	備考
			中	小	径	深		
I-12	SP14642	7区 SP1658	δ III	b 18	18	17	土質供	柱痕あり
I-12	SP14643	7区 SP1660	δ III	b 18	44	24	瓦椀	
I-12	SP14644	7区 SP1659	δ III	b 18	13	7	—	
I-12	SP14645	7区 SP1650	δ III	a 18	30	20	土質皿 (柱状高台)	SK11134 が切る
I-12	SP14646	7区 SP1649	δ III	a 18	40	40	土師椀、土質供・皿 (回糸)・土錘、瓦器椀・皿	柱痕あり
I-12	SP14648	7区 SP1648	δ III	a 18	22	5	—	SA1090EP3・SP14646 が切る
I-12	SP14649	7区 SP1644	δ III	b 18	28	20	—	
I-12	SP14651	7区 SP1646	δ III	b 18	18	14	—	
I-12	SP14653	7区 SP1639	δ III	a 17	42	27	土質供、瓦器、青磁龍碗	柱痕あり
I-12	SP14655	7区 SP1012	δ III	g 17	36	17	土質供・鍋・土錘、瓦椀	
I-12	SP14656	7区 SP1011	δ III	f 17	31	46	土質・供、瓦器	
I-12	SP14657	7区 SP1641	δ III	b 17	21	30	—	
I-12	SP14658	7区 SP1638	δ III	b 17	31	44	土質・供・土錘、壁土か	
I-12	SP14660	7区 SP1637	δ III	a-b 17	74	8	—	
I-12	SP14661	7区 SP1635	δ III	a 17	40	12	—	
I-12	SP14662	7区 SP1636	δ III	a 17	26	8	—	SP14661 が切る
I-12	SP14663	7区 SP1626	δ III	b 17	40	48	土質、瓦椀	
I-12	SP14666	7区 SP1634	δ III	a 17	28	4	—	
I-12	SP14668	7区 SP1627	δ III	a 17	32	25	土質	柱痕あり
I-12	SP14669	7区 SP1623	δ III	a 17	28	40	土質、瓦器	柱痕あり
I-12	SP14670	7区 SP1620	δ III	a 17	42	11	—	
I-12	SP14671	7区 SP1619	δ III	a 17	32	20	—	
I-12	SP14672	7区 SP1614	δ III	a 16・ 17	38	23	土質供・皿 (回糸)・煮	
I-12	SP14675	7区 SP1632	δ III	a 17	33	7	—	
I-12	SP14676	7区 SP1633	δ III	a 17	18	7	—	SP14675 が切る
I-12	SP14678	7区 SP1622	δ III	a 17	28	23	土質供、瓦椀	柱痕あり
I-12	SP14679	7区 SP1621	δ III	a 17	28	8	土質・供	
I-12	SP14680	7区 SP1617	δ III	a 17	38	28	土質・供・煮	
I-12	SP14681	7区 SP1618	δ III	a 17	48	27	黒椀 B、土質供・鍋、瓦器	
I-12	SP14682	7区 SP1615	δ III	a 17	38	33	土質供、瓦器	
I-12	SP14683	7区 SP1616	γ III	t 17	20	10	—	
I-12	SP14685	7区 SP1612	δ III	a 16	27	18	—	
I-12	SP14686	7区 SP1611	δ III	a 16	23	17	—	
I-12	SP14687	7区 SP1610	δ III	a 16	32	23	土質供・鍋・土錘、瓦器	側溝が切る
I-12	SP14688	7区 SP1609	δ III	a 16	32	25	土質・供、瓦器	
I-12	SP14689	7区 SP1608	δ III	a 16	29	14	—	SP14688 が切る
I-12	SP14691	7区 SP1605	δ III	a 16	36	20	黒色 A、土質・供	
I-12	SP14692	7区 SP1606	δ III	a 16	44	23	石灰岩礫	SP14691 が切る
I-12	SP14693	7区 SP1597	γ III	t 16・ 17	29	27	土質供・皿・煮・土錘、瓦器	柱痕あり
I-12	SP14694	7区 SP1598	γ III	t 16・ 17	24	20	土質供 (回糸)・煮、瓦器	SP14693 が切る
I-12	SP14696	7区 SP1604	δ III	a 16	38	30	土質供・鍋 (紀伊)、瓦器・椀	柱痕あり
I-12	SP14697	7区 SP1603	γ ・ δ III	t・a 16	37	51	土質供・杯・皿 (回糸)、瓦椀、鉄、チャ礫	柱痕あり
I-12	SP14698	7区 SP1601	δ III	a 16	33	22	土質	側溝が切る
I-12	SP14699	7区 SP1600	δ III	a 16	34	22	須恵杯、土質・煮、瓦器	
I-12	SP14700	7区 SP1602	δ III	a 16	23	20	土質	
I-12	SP14701	7区 SP1599	δ III	a 16	24	13	土質	
I-12	SP14702	7区 SP1595	γ III	t 16	37	31	土質供 (回糸)、瓦器・椀	
I-12	SP14703	7区 SP1594	γ III	t 16	26	43	土質・供・杯 (ともに回糸)・鍋 (紀伊)、瓦器	柱痕あり
I-12	SP14704	7区 SP1593	γ III	t 16	37	41	土質	柱痕あり
I-12	SP14705	7区 SP1592	γ III	t 16	25	14	土質供 (回糸)・煮、瓦椀	柱痕あり
I-12	SP14706	7区 SP1008	δ III	f 16	28	29	土質供・杯・煮、瓦椀	
I-12	SP14707	—	δ III	d・e 16	60	18	—	SD1028 が切る
I-12	SP14708	7区 SP1006	δ III	d 16	52	6	土質供・鍋 (紀伊)、瓦椀	
I-12	SP14709	7区 SP1007	δ III	d 16	46	7	—	
I-12	SP14710	7区 SP1005	δ III	f 15	52	35	土質、瓦器	

調査区	遺構番号	旧調査区 遺構番号	グリッド		規模 (cm)		出土遺物	備考
			中	小	径	深		
I-12	SP14711	7区 SP1002	δ III	d 15	60	30	—	
I-12	SP14712	7区 SP1001	δ III	d 15	32	24	土質供、瓦器	
I-12	SP14713	7区 SP1004	δ III	e 14	32	30	—	
I-12	SP14714	—	δ III	e 14	62	16	—	
I-12	SP14715	7区 SP1680	δ III	b 19	(10)	15	—	SP14603・14604 が切る
I-12	SP14716	7区 SP1029	δ III	h 18	22	26	—	北側溝が切る
I-12	SP14717	7区 SP1232	δ IV	k 5	16	10	—	SP14366 が切る
I-12	SP14718	7区 SP1009	δ III	f 16	24	10	—	
I-12	—	7区 SP1003		—	—	—	—	平・断面図に記載なし
I-12	—	7区 SP1067		—	—	—	—	平・断面図に記載なし
I-12	—	7区 SP1083		—	—	—	—	平・断面図に記載なし
I-12	—	7区 SP1228		—	—	—	—	平・断面図に記載なし
I-12	—	7区 SP1567		—	—	—	—	平・断面図に記載なし
I-12	—	7区 SP1651		—	—	—	—	平・断面図に記載なし
I-12	—	7区 SP1010		—	—	—	土質・供・皿(回糸)、瓦器・椀、青磁龍碗	平・断面図に記載なし
I-12	—	7区 SP1695		—	—	12	—	平面図に記載なし
I-13	SP14719	8区 SP1255	δ III	a 15・16	26	12	—	
I-13	SP14720	8区 SP1259	δ III	a 16	23	12	—	SA1094EP1 が切る 柱痕あり
I-13	SP14721	8区 SP1273	γ III	t 15・16	39	44	土質・供・(回糸)・杯、瓦椀、鉄滓	SK11153 が切る
I-13	SP14722	8区 SP1281	γ III	t 16	40	14	土質・供、瓦器・椀	
I-13	SP14723	8区 SP1280	γ III	t 16	25	21	—	SP14722 が切る
I-13	SP14724	8区 SP1275	γ III	t 16	46	27	土質杯(回糸)・土錘、鉄滓(椀形)	柱痕か
I-13	SP14725	8区 SP1007	δ III	c 14・ 15	27	21	土質	根石あり
I-13	SP14726	8区 SP1008	δ III	b 15	27	25	土質供・煮、瓦器	
I-13	SP14727	8区 SP1009	δ III	b 15	29	14	—	柱痕あり
I-13	SP14728	8区 SP1263	δ III	a 15	23	26	—	
I-13	SP14729	8区 SP1252	δ III	a 15	25	6	土質	
I-13	SP14730	8区 SP1254	δ III	a 15	26	7	—	SA1093EP5 が切る
I-13	SP14731	8区 SP1261	δ III	a 15	27	12	土質供・煮	
I-13	SP14732	8区 SP1262	δ III	a 15	27	6	チャ礫	SP14731 が切る
I-13	SP14733	8区 SP1256	δ III	a 15	30	35	—	柱痕あり
I-13	SP14734	8区 SP1265	δ III	a 15	46	15	—	
I-13	SP14735	8区 SP1269	δ III	a 15	25	29	—	
I-13	SP14736	8区 SP1270	δ III	a 15	34	29	—	SP14735 が切る
I-13	SP14737	8区 SP1260	δ III	a 15	26	14	瓦椀	
I-13	SP14738	8区 SP1268	δ III	a 15	30	34	土質・煮	
I-13	SP14739	8区 SP1271	δ III	a 15	35	20	土質・煮	
I-13	SP14740	8区 SP1272	γ ・ δ III	t・a 15	36	30	—	柱痕あり
I-13	SP14741	—	γ III	t 15	27	47	—	
I-13	SP14742	8区 SP1277	γ III	t 15	37	21	土質供・杯・煮、瓦器	柱痕あり
I-13	SP14743	8区 SP1278	γ III	t 15	28	17	土質・供・杯(回糸・指か)、須質貯、瓦器、鉄滓	
I-13	SP14744	8区 SP1279	γ III	t 15・16	24	20	土質供、瓦器	柱痕あり
I-13	SP14745	8区 SP1283	γ III	t 15	40	31	土質・供・皿・杯(回糸ほか)・煮	
I-13	SP14746	8区 SP1285	γ III	t 15	(23)	11	土質皿・杯	南側溝が切る
I-13	SP14747	8区 SP1284	γ III	t 15	(25)	9	—	SP14745・14746 が切る
I-13	SP14748	8区 SP1286	γ III	t 15	22	15	土質・供	柱痕あり
I-13	SP14749	8区 SP1300	γ III	s 15	50	26	土質供・鍋(紀伊)、瓦器	
I-13	SP14750	8区 SP1301	γ III	s 15	(13)	36	—	南側溝が切る
I-13	SP14751	8区 SP1001	δ III	e 13・ 14	34	14	土質杯(回糸)	
I-13	SP14752	8区 SP1003	δ III	d 14	42	29	—	
I-13	SP14753	8区 SP1002	δ III	d 14	31	22	—	SP14752 が切る
I-13	SP14754	8区 SP1006	δ III	c・d 14	28	25	—	
I-13	SP14755	8区 SP1005	δ III	d 14	37	30	—	
I-13	SP14756	8区 SP1004	δ III	c・d 14	39	8	—	
I-13	SP14757	8区 SP1011	δ III	b 14	39	27	—	

調査区	遺構番号	旧調査区 遺構番号	グリッド		規模 (cm)		出土遺物	備考
			中	小	径	深		
I-13	SP14758	8区 SP1010	δ III	b 14	25	5	—	SP14757 が切る
I-13	SP14759	8区 SP1296	γ III	t 14	33	31	土質・供、瓦器	柱痕あり
I-13	SP14760	8区 SP1295	γ III	t 14	40	16	土質供・鍋、須賀貯	柱痕あり
I-13	SP14761	8区 SP1302	γ III	t 14	47	22	土質、瓦皿	SA1096EP1 が切る
I-13	SP14762	8区 SP1297	γ III	s・t 14	28	17	土質・供	
I-13	SP14763	8区 SP1298	γ III	s 14	30	20	—	SP14762 が切る
I-13	SP14764	8区 SP1299	γ III	s 14	25	14	—	
I-13	SP14765	8区 SP1305	γ III	s 14	29	20	—	
I-13	SP14766	8区 SP1306	γ III	s 14	33	31	土質供、瓦椀	柱痕あり
I-13	SP14767	8区 SP1330	γ III	s 14	54	14	土質	
I-13	SP14768	8区 SP1017	δ III	a 13	25	6	—	
I-13	SP14769	8区 SP1313	γ III	t 13	20	9	—	
I-13	SP14770	8区 SP1312	γ III	t 12・13	45	11	土質供・皿・(回糸ほか)・杯(回糸)、瓦器	
I-13	SP14771	8区 SP1314	γ III	t 13	23	25	—	
I-13	SP14772	8区 SP1320	γ III	t 13	21	6	—	
I-13	SP14773	8区 SP1311	γ III	t 13	26	20	—	柱痕あり
I-13	SP14774	8区 SP1310	γ III	t 13	39	31	土質・供・煮	
I-13	SP14775	8区 SP1309	γ III	t 13	41	30	—	
I-13	SP14776	8区 SP1325	γ III	t 13	28	6	—	
I-13	SP14777	8区 SP1324	γ III	t 13	31	36	土質煮、瓦椀	
I-13	SP14778	8区 SP1323	γ III	t 13	48	52	土質・供・皿(回糸)・杯(回糸・指)、瓦椀	
I-13	SP14779	8区 SP1335	γ III	s・t 13	17	6	—	
I-13	SP14780	8区 SP1336	γ III	s 13	28	48	—	柱痕あり
I-13	SP14781	8区 SP1342	γ III	s 12・13	24	30	—	
I-13	SP14782	8区 SP1327	γ III	s 13	23	26	土質供	
I-13	SP14783	8区 SP1329	γ III	s 13	28	27	結晶片岩礫	柱痕あり
I-13	SP14784	8区 SP1340	γ III	s 13	21	10	—	
I-13	SP14785	8区 SP1339	γ III	s 13	40	42	土質・供・煮	柱痕あり
I-13	SP14786	8区 SP1344	γ III	s 13	25	17	土質供・煮	
I-13	SP14787	8区 SP1331	γ III	s 13	33	10	—	
I-13	SP14788	8区 SP1334	γ III	s 13	22	28	瓦椀	
I-13	SP14789	8区 SP1353	γ III	r 13	28	45	土質	柱痕あり
I-13	SP14790	8区 SP1012	δ III	c 12	26	9	—	
I-13	SP14791	8区 SP1013	δ III	b・c 12	31	10	土質	
I-13	SP14792	8区 SP1015	δ III	b 12	46	22	—	
I-13	SP14793	8区 SP1016	δ III	b 12	31	16	—	
I-13	SP14794	8区 SP1019	δ III	b 12	33	11	—	
I-13	SP14795	8区 SP1026	δ III	a 11・ 12	35	10	—	
I-13	SP14796	8区 SP1027	δ III	a 12	26	7	土質	
I-13	SP14797	8区 SP1020	δ III	a 12	47	5	—	
I-13	SP14798	8区 SP1021	δ III	a 12	42	9	—	
I-13	SP14799	8区 SP1032	δ III	a 12	39	15	—	
I-13	SP14800	8区 SP1034	δ III	a 12	26	13	—	
I-13	SP14801	8区 SP1316	γ III	t 12	25	19	—	柱痕あり
I-13	SP14802	8区 SP1318	γ III	t 12	22	25	—	柱痕あり
I-13	SP14803	8区 SP1354	γ III	t 12	27	19	—	柱痕あり
I-13	SP14804	8区 SP1356	γ III	t 12	30	23	—	
I-13	SP14805	8区 SP1358	γ III	t 12	26	20	—	
I-13	SP14806	8区 SP1359	γ III	t 12	32	21	—	柱痕あり
I-13	SP14807	8区 SP1360	γ III	t 12	30	21	スラグ	
I-13	SP14808	8区 SP1348	γ III	t 12	22	27	土質・供・杯(回糸)、瓦器	
I-13	SP14809	8区 SP1341	γ III	t 12	33	33	—	柱痕あり
I-13	SP14810	8区 SP1349	γ III	s・t 12	36	27	土質供、瓦椀	柱痕あり
I-13	SP14811	8区 SP1363	γ III	t 12	36	38	瓦椀	
I-13	SP14812	8区 SP1362	γ III	t 12	36	29	土質供・煮、瓦椀、鉄滓	SP14811 が切る
I-13	SP14813	8区 SP1364	γ III	t 12	35	30	—	
I-13	SP14814	8区 SP1366	γ III	t 12	31	35	土質供・杯(回糸)、瓦椀、鉄釘・スラグ	

調査区	遺構番号	旧調査区 遺構番号	グリッド		規模 (cm)		出土遺物	備考
			中	小	径	深		
I-13	SP14815	8区 SP1367	γ III	s 12	24	30	—	
I-13	SP14816	8区 SP1350	γ III	s 12	29	37	—	
I-13	SP14817	8区 SP1346	γ III	s 12	22	12	土質供・煮	
I-13	SP14818	8区 SP1345	γ III	s 12	25	11	土質	SP14817 が切る
I-13	SP14819	8区 SP1351	γ III	s 12	25	15	土質	
I-13	SP14820	8区 SP1352	γ III	s 12	23	9	—	
I-13	SP14821	8区 SP1368	γ III	s 12	20	27	—	
I-13	SP14822	8区 SP1369	γ III	s 12	46	53	土質・供・皿(回糸)・煮・鍋、瓦器・椀	
I-13	SP14823	8区 SP1371	γ III	s 12	24	28	—	柱痕あり
I-13	SP14824	8区 SP1379	γ III	s 12	22	25	—	
I-13	SP14825	8区 SP1380	γ III	s 12	26	34	—	柱痕あり
I-13	SP14826	8区 SP1382	γ III	r・s 12	31	12	—	
I-13	SP14827	8区 SP1381	γ III	r・s 12	34	14	土質供・煮、瓦椀	
I-13	SP14828	8区 SP1383	γ III	r 12	26	5	—	
I-13	SP14829	8区 SP1025	δ III	b 11	26	17	—	
I-13	SP14830	8区 SP1038	δ III	b 11	46	15	—	
I-13	SP14831	8区 SP1039	δ III	b 11	48	23	土質供・杯	柱痕あり
I-13	SP14832	8区 SP1041	δ III	b 11	22	9	—	
I-13	SP14833	8区 SP1040	δ III	b 11	34	13	—	柱痕あり
I-13	SP14834	8区 SP1042	δ III	b 11	50	12	—	
I-13	SP14835	8区 SP1043	δ III	a・b 11	36	12	—	
I-13	SP14836	8区 SP1044	δ III	a 11	34	23	被熱砂岩礫	
I-13	SP14837	—	δ III	a 11	21	23	—	
I-13	SP14838	—	δ III	a 11	22	22	—	
I-13	SP14839	—	δ III	a 11	31	24	—	
I-13	SP14840	8区 SP1035	δ III	a 11	20	16	—	
I-13	SP14841	8区 SP1036	δ III	a 11	29	7	—	SA1097EP7 が切る
I-13	SP14842	8区 SP1372	γ III	s・t 11	26	18	—	
I-13	SP14843	8区 SP1373	γ III	s・t 11	29	12	—	
I-13	SP14844	8区 SP1374	γ III	s 11	22	13	—	
I-13	SP14845	8区 SP1375	γ III	s 11	28	19	—	柱痕あり
I-13	SP14846	8区 SP1376	γ III	s 11	39	53	土質杯(回糸)・煮・鍋(紀伊)、須質捏(東播)	柱痕あり
I-13	SP14847	8区 SP1377	γ III	s 11	19	12	—	
I-13	SP14848	8区 SP1378	γ III	s 11	20	6	—	
I-13	SP14849	8区 SP1384	γ III	s 11	27	23	土質供	
I-13	SP14850	8区 SP1386	γ III	r 11	35	21	—	
I-13	SP14851	8区 SP1385	γ III	r 11	30	43	—	
I-13	SP14852	8区 SP1390	γ III	r 10・11	28	14	土質、須質	
I-13	SP14853	8区 SP1045	δ III	b 10	44	12	土質杯、瓦椀	SK11206 が切る
I-13	SP14854	8区 SP1046	δ III	b 10	20	6	—	
I-13	SP14855	8区 SP1047	δ III	a・b 10	51	26	土質供、瓦器	SP14854 が切る
I-13	SP14856	8区 SP1049	δ III	a・b 10	70	12	—	
I-13	SP14857	8区 SP1048	δ III	a 10	31	13	—	
I-13	SP14858	8区 SP1050	δ III	a 10	26	21	—	
I-13	SP14859	8区 SP1054	δ III	a 10	41	19	—	
I-13	SP14860	8区 SP1051	δ III	b 10	32	13	土質供	
I-13	SP14861	8区 SP1052	δ III	b 10	64	12	—	
I-13	SP14862	8区 SP1053	δ III	b 9・10	39	21	土質皿・鍋(紀伊)、瓦椀	
I-13	SP14863	8区 SP1055	δ III	a 10	34	19	—	
I-13	SP14864	8区 SP1056	δ III	a 10	24	16	瓦器	
I-13	SP14865	8区 SP1090	δ III	a 10	58	13	—	
I-13	SP14866	8区 SP1091	δ III	a 10	46	10	土質供・杯(回糸)・鍋、瓦器	
I-13	SP14867	8区 SP1092	δ III	a 10	58	41	土質・供(回糸)・杯、須質捏(東播)、壁土	SP14866 が切る、柱痕あり
I-13	SP14868	8区 SP1097	δ III	a 10	29	18	土質杯、瓦器	
I-13	SP14869	8区 SP1096	δ III	a 10	35	25	土質供、瓦器	SP14868 が切る、柱痕あり
I-13	SP14870	8区 SP1095	δ III	a 10	40	28	—	SP14867 が切る
I-13	SP14871	8区 SP1093	δ III	a 10	30	33	—	

調査区	遺構番号	旧調査区 遺構番号	グリッド		規模 (cm)		出土遺物	備考
			中	小	径	深		
I-13	SP14872	8区 SP1094	δ III	a 10	31	23	土質杯	SP14871 が切る
I-13	SP14873	8区 SP1071	γ III	t 10	39	5	—	
I-13	SP14874	8区 SP1408	γ III	s 10	22	17	—	
I-13	SP14875	8区 SP1387	γ III	s 10	25	13	—	
I-13	SP14876	8区 SP1388	γ III	r 10	26	9	—	
I-13	SP14877	8区 SP1389	γ III	r 10	23	13	土質、瓦器	
I-13	SP14878	8区 SP1392	γ III	q・r 10	21	12	土質供	
I-13	SP14879	8区 SP1394	γ III	q 10	25	40	土質供・鍋	
I-13	SP14880	8区 SP1399	γ III	q 10	29	24	土質、瓦器、スラグ	
I-13	SP14881	8区 SP1400	γ III	q 10	36	18	土質・皿・煮、瓦器、輪羽口	
I-13	SP14882	8区 SP1058	δ III	b 9	41	16	土質・供、瓦器・椀	
I-13	SP14883	8区 SP1057	δ III	b 9	43	14	—	SP14882 が切る
I-13	SP14884	8区 SP1059	δ III	b 9	25	12	土質供（回糸）、瓦器	
I-13	SP14885	8区 SP1062	δ III	a 9	30	20	土質供（回糸）・鍋、瓦器	
I-13	SP14886	8区 SP1064	δ III	a 9	53	9	土質供・皿	SK11223 が切る
I-13	SP14887	8区 SK1021	δ III	a 9	55	11	土質供	SK11223 が切る
I-13	SP14888	8区 SP1066	δ III	a 9	52	20	土質供・鍋（紀伊）、瓦器・椀	
I-13	SP14889	8区 SP1067	δ III	a 9	45	21	土質供・皿・杯・鍋、瓦器	
I-13	SP14890	8区 SP1082	γ III	t 8・9	32	10	土質供	
I-13	SP14891	8区 SP1069	γ III	t 9	31	28	土質煮・鍋、瓦器	
I-13	SP14892	8区 SP1070	γ III	t 9	16	7	—	
I-13	SP14893	8区 SP1072	γ III	t 9	26	23	—	SK11224 が切る
I-13	SP14894	8区 SP1073	γ III	t 9	20	14	—	
I-13	SP14895	8区 SP1075	γ III	t 9	49	11	—	
I-13	SP14896	8区 SP1076	γ III	t 9	16	12	—	
I-13	SP14897	8区 SP1086	γ III	t 9	20	10	—	
I-13	SP14898	8区 SP1087	γ III	t 9	15	5	—	
I-13	SP14899	8区 SP1088	γ III	t 8・9	32	8	—	
I-13	SP14900	8区 SP1077	γ III	s 9	23	6	—	
I-13	SP14901	8区 SP1401	γ III	r 9	35	28	—	
I-13	SP14902	8区 SP1403	γ III	q 9	37	31	—	
I-13	SP14903	8区 SP1406	γ III	p 9	37	26	土質・皿・煮	柱痕あり
I-13	SP14904	8区 SP1407	γ III	p 9	29	22	土質・供	
I-13	SP14905	8区 SP1409	γ III	p 9	40	33	土質供・煮、瓦器	柱痕あり
I-13	SP14906	8区 SP1060	δ III	b 8・9	32	13	—	
I-13	SP14907	8区 SP1061	δ III	b 8	32	15	—	
I-13	SP14908	8区 SP1078	δ III	a 7・8	52	26	—	
I-13	SP14909	8区 SP1080	δ III	a 8	39	11	—	
I-13	SP14910	8区 SP1098	γ III	t 8	36	12	土質供、瓦器	
I-13	SP14911	8区 SP1085	γ III	t 8	31	26	土質・煮	
I-13	SP14912	8区 SP1202	γ III	t 8	28	17	—	SA1100EP5 が切る
I-13	SP14913	8区 SP1099	γ III	t 8	35	21	土質供・煮	
I-13	SP14914	8区 SP1089	γ III	t 8	22	4	—	
I-13	SP14915	8区 SP1101	γ III	t 8	37	10	—	
I-13	SP14916	8区 SP1102	γ III	s・t 8	32	10	—	
I-13	SP14917	8区 SP1100	γ III	s 8	22	7	—	
I-13	SP14918	8区 SP1113	γ III	s 8	28	8	—	
I-13	SP14919	8区 SP1103	γ III	s 8	22	7	—	
I-13	SP14920	8区 SP1104	γ III	s 8	25	6	—	根石あり
I-13	SP14921	8区 SP1114	γ III	s 7・8	15	10	土質杯、被熱砂岩礫	根石あり
I-13	SP14922	8区 SP1115	γ III	s 8	27	16	—	
I-13	SP14923	8区 SP1116	γ III	s 8	25	14	瓦椀	
I-13	SP14924	8区 SP1413	γ III	q 8	42	11	—	
I-13	SP14925	8区 SP1412	γ III	p 8	24	14	—	
I-13	SP14926	8区 SP1410	γ III	p 8	35	25	土質・供	SK11237 が切る
I-13	SP14927	8区 SP1079	δ III	a 7	28	16	—	
I-13	SP14928	8区 SP1105	γ III	t 7	32	23	土質供、瓦器・椀	

調査区	遺構番号	旧調査区 遺構番号	グリッド		規模 (cm)		出土遺物	備考
			中	小	径	深		
I-13	SP14929	8区 SP1107	γ III	t 7	43	14	—	
I-13	SP14930	8区 SP1106	γ III	t 7	26	8	—	
I-13	SP14931	8区 SP1108	γ III	t 7	46	15	—	
I-13	SP14932	8区 SP1109	γ III	t 7	44	39	土質供・瓦器	柱痕か
I-13	SP14933	8区 SP1110	γ III	t 7	26	14	瓦器	
I-13	SP14934	8区 SP1112	γ III	t 7	25	21	土質供	
I-13	SP14935	8区 SP1111	γ III	t 7	42	27	土質供、瓦椀	柱痕あり
I-13	SP14936	8区 SP1118	γ III	s・t 7	37	14	—	
I-13	SP14937	8区 SP1117	γ III	s 7	45	20	瓦椀	SP14936 が切る
I-13	SP14938	8区 SP1119	γ III	s・t 7	48	16	—	SP14936 が切る
I-13	SP14939	8区 SP1132	γ III	t 6・7	31	25	土質	柱痕あり
I-13	SP14940	8区 SP1135	γ III	s 7	30	9	—	
I-13	SP14941	8区 SP1122	γ III	s 7	27	22	土質杯	
I-13	SP14942	8区 SP1120	γ III	s 7	27	19	—	
I-13	SP14943	8区 SP1121	γ III	s 7	23	10	—	SP14942 が切る
I-13	SP14944	8区 SP1123	γ III	s 7	30	5	—	
I-13	SP14945	8区 SP1124	γ III	s 7	22	8	—	
I-13	SP14946	8区 SP1127	γ III	s 7	28	25	瓦椀	柱痕あり
I-13	SP14947	8区 SP1126	γ III	s 7	26	15	—	SA1101EP1 が切る
I-13	SP14948	8区 SP1128	γ III	s 7	25	21	土質供	
I-13	SP14949	8区 SP1137	γ III	s 7	45	21	—	
I-13	SP14950	8区 SP1136	γ III	s 7	34	32	—	柱痕あり
I-13	SP14951	8区 SP1146	γ III	s 7	24	19	—	柱痕あり
I-13	SP14952	8区 SP1130	γ III	r 7	20	20	—	
I-13	SP14953	8区 SP1418	γ III	q 6・7	25	33	—	
I-13	SP14954	8区 SP1414	γ III	q 7	22	27	土質皿 (回へらか)	
I-13	SP14955	8区 SP1417	γ III	p 7	17	23	—	
I-13	SP14956	8区 SP1415	γ III	o 7	24	27	—	
I-13	SP14957	8区 SP1416	γ III	o 7	23	31	—	
I-13	SP14958	8区 SP1429	γ III	o 7	23	22	—	
I-13	SP14959	8区 SP1432	γ III	o 6・7	28	13	—	
I-13	SP14960	8区 SP1431	γ III	o 7	36	46	土質供・鍋、瓦椀	根石か
I-13	SP14961	8区 SP1152	γ III	t 6	23	14	—	
I-13	SP14962	8区 SP1153	γ III	t 6	30	18	—	
I-13	SP14963	8区 SP1131	γ III	t 6	38	11	—	
I-13	SP14964	8区 SP1133	γ III	t 6	30	10	土質・供、瓦器、青磁龍碗	
I-13	SP14965	8区 SP1134	γ III	t 6	22	9	—	SP14964 が切る
I-13	SP14966	8区 SP1140	γ III	s 6	37	14	—	柱痕あり
I-13	SP14967	8区 SP1141	γ III	s 6	29	6	—	
I-13	SP14968	8区 SP1144	γ III	s 6	21	10	—	
I-13	SP14969	8区 SP1150	γ III	s 6	57	10	—	SP14968 が切る
I-13	SP14970	8区 SP1151	γ III	s 6	20	6	—	
I-13	SP14971	8区 SP1142	γ III	s 6	59	7	—	
I-13	SP14972	8区 SP1143	γ III	s 6	34	20	—	
I-13	SP14973	8区 SP1163	γ III	s 5・6	20	7	—	
I-13	SP14974	8区 SP1164	γ III	r 6	24	15	—	
I-13	SP14975	8区 SP1149	γ III	r 6	21	20	瓦器・椀	
I-13	SP14976	8区 SP1166	γ III	r 6	17	4	—	
I-13	SP14977	8区 SP1165	γ III	r 6	28	26	—	
I-13	SP14978	8区 SP1168	γ III	r 6	19	13	—	
I-13	SP14979	8区 SP1167	γ III	r 6	27	13	—	
I-13	SP14980	8区 SP1177	γ III	r 6	26	30	—	
I-13	SP14981	8区 SP1178	γ III	r 6	27	10	—	
I-13	SP14982	8区 SP1179	γ III	q 6	39	14	土質、瓦器	
I-13	SP14983	8区 SK1055	γ III	q 6	(48)	13	—	SK11265・SP14982 が切る
I-13	SP14984	8区 SP1180	γ III	q 6	24	5	—	
I-13	SP14986	8区 SP1182	γ III	q 6	24	15	—	

調査区	遺構番号	旧調査区 遺構番号	グリッド		規模 (cm)		出土遺物	備考
			中	小	径	深		
I-13	SP14987	8区 SP1183	γ III	q 6	22	14	—	
I-13	SP14988	8区 SP1184	γ III	q 6	18	8	—	
I-13	SP14990	8区 SP1423	γ III	q 6	23	20	—	
I-13	SP14991	8区 SP1420	γ III	q 6	25	30	—	
I-13	SP14993	8区 SP1421	γ III	q 6	30	27	—	
I-13	SP14994	8区 SP1422	γ III	q 6	20	24	—	
I-13	SP14995	8区 SP1424	γ III	q 6	26	22	—	
I-13	SP14996	8区 SP1425	γ III	p 6	18	20	—	
I-13	SP14997	8区 SP1437	γ III	p 6	23	30	瓦椀	
I-13	SP14998	8区 SP1441	γ III	p 6	28	11	—	
I-13	SP14999	8区 SP1427	γ III	q 6・7	46	40	土質・供、瓦器・椀	
I-13	SP15000	8区 SP1439	γ III	o 6	26	11	—	
I-13	SP15001	8区 SP1459	γ III	o 5・6	36	33	—	
I-13	SP15002	8区 SP1461	γ III	o 6	29	25	土質、瓦器・椀	柱痕・根石あり
I-13	SP15003	8区 SP1154	γ III	t 5	24	15	—	
I-13	SP15004	8区 SP1155	γ III	t 5	27	13	—	
I-13	SP15005	8区 SP1156	γ III	t 5	22	10	—	
I-13	SP15006	8区 SP1157	γ III	t 5	21	11	—	
I-13	SP15007	8区 SP1158	γ III	t 5	(20)	12	—	攪乱が切る
I-13	SP15008	8区 SP1159	γ III	s・t 5	30	20	白磁碗	
I-13	SP15009	8区 SP1160	γ III	s 5	26	13	—	
I-13	SP15010	8区 SP1161	γ III	s 5	27	14	—	柱痕あり
I-13	SP15011	8区 SP1190	γ III	r 5	23	17	土質	柱痕あり
I-13	SP15012	8区 SP1192	γ III	r 5	22	6	土質	
I-13	SP15013	8区 SP1193	γ III	r 5	30	16	瓦椀	柱痕か
I-13	SP15014	8区 SP1229	γ III	r 4・5	26	22	土質供、瓦器	柱痕あり
I-13	SP15015	8区 SP1226	γ III	r 5	27	20	—	柱痕あり
I-13	SP15016	8区 SP1225	γ III	r 5	34	31	—	柱痕あり
I-13	SP15017	8区 SP1224	γ III	r 5	26	24	—	
I-13	SP15018	8区 SP1196	γ III	r 5	23	10	—	
I-13	SP15019	8区 SP1197	γ III	r 5	19	3	—	
I-13	SP15020	8区 SP1174	γ III	r 5	23	13	土質・杯 (回糸)	
I-13	SP15021	8区 SP1200	γ III	r 5	33	26	土質煮、瓦器・椀	柱痕あり
I-13	SP15022	8区 SP1203	γ III	r 5	30	17	—	
I-13	SP15023	8区 SP1205	γ III	q 5	26	6	瓦椀	
I-13	SP15024	8区 SP1206	γ III	q 5	23	22	土質・杯	柱痕あり
I-13	SP15025	8区 SP1219	γ III	q 5	22	9	瓦器	SA1102EP5 が切る
I-13	SP15026	8区 SP1221	γ III	q 5	41	50	土質・煮、瓦椀、白磁碗、鞆羽口か、壁土	
I-13	SP15027	8区 SP1218	γ III	q 5	31	14	土質、瓦椀	
I-13	SP15028	8区 SP1209	γ III	q 5	16	22	—	SK11267 が切る、柱痕あり
I-13	SP15029	8区 SP1210	γ III	q 5	40	32	—	柱痕あり
I-13	SP15031	8区 SP1212	γ III	q 5	28	30	—	柱痕あり
I-13	SP15032	8区 SP1215	γ III	q 5	41	8	—	
I-13	SP15033	8区 SP1214	γ III	q 5	(23)	21	土質供	SP15032 が切る
I-13	SP15034	8区 SP1216	γ III	q 5	20	7	—	
I-13	SP15035	8区 SP1250	γ III	o・p 4・5	42	22	—	
I-13	SP15036	8区 SP1446	γ III	p 5	26	26	土質皿 (回糸)・煮、瓦椀、鉄滓、チャ礫	
I-13	SP15038	8区 SP1444	γ III	p 5	25	17	—	柱痕あり
I-13	SP15039	8区 SP1449	γ III	p 5	30	28	—	
I-13	SP15040	8区 SP1450	γ III	p 5	35	19	土質供	SP15039 が切る
I-13	SP15041	8区 SP1451	γ III	p 5	26	24	須恵、土質供・皿 (回糸)・煮、瓦器椀・皿	柱痕あり
I-13	SP15042	8区 SP1452	γ III	p 5	20	5	—	SP15041 が切る
I-13	SP15043	8区 SP1453	γ III	p 5	23	22	—	
I-13	SP15044	8区 SP1454	γ III	p 5	25	12	—	
I-13	SP15045	8区 SP1473	γ III	p 5	28	23	—	柱痕あり
I-13	SP15046	8区 SP1475	γ III	p 4・5	22	14	—	
I-13	SP15047	8区 SP1476	γ III	p 5	21	14	—	

調査区	遺構番号	旧調査区 遺構番号	グリッド		規模 (cm)		出土遺物	備考
			中	小	径	深		
I-13	SP15048	8区 SP1443	γ III	p 5	17	20	土質煮	
I-13	SP15049	8区 SP1442	γ III	p 5・6	29	18	—	
I-13	SP15050	8区 SP1478	γ III	o・p 5	25	10	—	
I-13	SP15051	8区 SP1479	γ III	o 5	29	20	—	
I-13	SP15052	8区 SP1457	γ III	o 5	40	40	土質・供・鍋、瓦椀	
I-13	SP15053	8区 SP1458	γ III	o 5	27	33	土質・供・煮、瓦器	柱痕あり
I-13	SP15054	8区 SP1480	γ III	o 5	26	14	—	
I-13	SP15055	8区 SP1482	γ III	o 5	27	35	—	
I-13	SP15056	8区 SP1466	γ III	o 5	28	30	土質供	
I-13	SP15057	8区 SP1467	γ III	o 5	20	18	—	
I-13	SP15058	8区 SP1468	γ III	o 5	32	33	—	柱痕あり
I-13	SP15059	8区 SP1464	γ III	o 6	32	38	黒椀 B	柱痕あり
I-13	SP15060	8区 SP1469	γ III	o 5	32	23	—	柱痕あり
I-13	SP15061	8区 SP1484	γ III	o 5	35	22	瓦椀、壁土	柱痕あり
I-13	SP15062	8区 SP1485	γ III	o 5	30	19	—	柱痕あり
I-13	SP15063	8区 SP1496	γ III	o 5	29	15	—	
I-13	SP15064	8区 SP1463	γ III	n 5・6	29	26	黒色 A、土質・供・杯	
I-13	SP15065	8区 SP1488	γ III	n 5	35	19	—	柱痕あり
I-13	SP15066	8区 SP1489	γ III	n 5	30	19	土質煮	SK11271 が切る
I-13	SP15067	8区 SP1231	γ III	r 4	20	4	—	
I-13	SP15068	8区 SP1235	γ III	r 4	19	16	—	
I-13	SP15069	8区 SP1232	γ III	r 4	53	16	—	
I-13	SP15070	8区 SP1233	γ III	r 4	23	18	—	
I-13	SP15071	8区 SP1236	γ III	r 4	21	10	—	
I-13	SP15072	8区 SP1237	γ III	r 4	30	22	—	柱痕あり
I-13	SP15073	8区 SP1234	γ III	r 4	25	4	—	
I-13	SP15074	8区 SP1240	γ III	r 4	30	8	—	
I-13	SP15075	8区 SP1239	γ III	r 4	36	19	—	SP15074 が切る
I-13	SP15076	8区 SP1238	γ III	r 4	31	10	—	
I-13	SP15077	8区 SP1533	γ III	r 3・4	36	20	—	
I-13	SP15078	8区 SP1242	γ III	r 4	26	10	—	
I-13	SP15079	8区 SP1245	γ III	q 4	60	48	土師甕か、土質・皿(回糸)・鍋、瓦椀、鉄釘	柱痕あり
I-13	SP15080	8区 SP1246	γ III	q 4	37	20	チャ礫	
I-13	SP15081	8区 SP1247	γ III	q 4	55	9	—	
I-13	SP15082	8区 SP1248	γ III	q 4	33	12	—	
I-13	SP15083	8区 SP1531	γ III	q 4	34	25	—	柱痕あり
I-13	SP15084	8区 SP1534	γ III	q 4	39	13	—	柱痕あり
I-13	SP15085	8区 SP1529	γ III	q 4	41	15	土質煮、瓦椀	
I-13	SP15086	8区 SP1471	γ III	p 4	24	24	—	
I-13	SP15087	8区 SP1474	γ III	p 4	35	18	—	
I-13	SP15088	8区 SP1521	γ III	p 4	35	17	—	根石あり
I-13	SP15089	8区 SP1522	γ III	p 4	26	27	—	
I-13	SP15090	8区 SP1523	γ III	p 4	33	28	—	
I-13	SP15091	8区 SP1490	γ III	o 4	35	19	—	柱痕あり
I-13	SP15092	8区 SP1492	γ III	o 4	34	27	—	柱痕あり
I-13	SP15093	8区 SP1517	γ III	o 4	21	27	—	
I-13	SP15094	8区 SP1500	γ III	o 4	40	25	—	
I-13	SP15095	8区 SP1502	γ III	o 4	47	45	土質	
I-13	SP15096	8区 SP1504	γ III	n 4	34	24	土質供	柱痕あり
I-13	SP15097	8区 SP1515	γ III	n 4	23	35	土質供	柱痕あり
I-13	SP15098	8区 SP1506	γ III	n 4	27	15	瓦椀、鉄滓	
I-13	SP15099	8区 SP1507	γ III	n 4	39	19	木片	
I-13	SP15100	8区 SP1513	γ III	n 4	45	32	—	
I-13	SP15101	8区 SP1508	γ III	n 4	28	26	土質供	
I-13	SP15102	8区 SP1509	γ III	n 4	35	25	—	
I-13	SP15103	8区 SP1510	γ III	n 4	24	26	—	
I-13	SP15104	8区 SP1511	γ III	n 4	21	23	—	柱痕あり

調査区	遺構番号	旧調査区 遺構番号	グリッド		規模 (cm)		出土遺物	備考
			中	小	径	深		
I-13	SP15105	8区 SP1512	γ III	n 4	20	10	—	
I-13	SP15106	8区 SP1536	γ III	r 3	19	11	—	
I-13	SP15107	8区 SK1134	γ III	r 3	57	6	土質供	
I-13	SP15108	8区 SP1530	γ III	q 3	30	9	—	
I-13	SP15109	8区 SK1132	γ III	q 3	50	25	—	
I-13	SP15110	8区 SP1528	γ III	p 3	43	7	土質煮	
I-13	SP15111	8区 SP1537	γ III	p 3	30	11	土質供	
I-13	SP15112	8区 SP1527	γ III	p 3	39	9	—	
I-13	SP15113	8区 SP1526	γ III	p 3	24	34	—	
I-13	SP15114	8区 SP1525	γ III	o・p 3	41	20	土質・供・杯、瓦器	
I-13	SP15115	8区 SP1519	γ III	n・o 3	(43)	12	—	西側溝が切る
I-13	SP15116	8区 SP1535	γ III	r 2	45	4	—	
I-13	SP15117	8区 SK1103EP1	γ III	q 10	30	19	—	SK11220 の EP として掘削
I-13	SP15118	8区 SK1103EP2	γ III	q 10	36	25	—	SK11220 の EP として掘削
I-13	SP15119	8区 SK1103EP3	γ III	q 10	25	21	—	SK11220 の EP として掘削
I-13	SP15120	8区 SD1014	δ III	a 8	30	16	土質皿・杯 (ともに回糸)・瓦椀	
I-13	—	8区 SP1241		—	—	—	—	平・断面図に記載なし
I-13	—	8区 SP1243		—	—	—	—	平・断面図に記載なし
I-13	—	8区 SP1244		—	—	—	—	平・断面図に記載なし
I-13	—	8区 SP1282		—	—	—	—	平・断面図に記載なし
I-13	—	8区 SP1337		—	—	—	—	平・断面図に記載なし
I-13	—	8区 SP1411		—	—	—	—	平・断面図に記載なし

第 10 表 自然流路 (SR) 一覧表

調査区	遺構番号	旧調査区 遺構番号	グリッド		規模 (cm)			出土遺物	備考
			中	小	長軸	短軸	深		
II-12	SR1001	5区 SR1001	ε V・I	a ~ f 8 ~ 17 i:j 2 ~ 5	(9,510)	(120)	75	弥生甕、土師供・甕・椀・把手・羽 (摂津 C)・杯、黒色・椀 A、須恵・供・杯・皿・貯・壺・甕、土質・供・杯 (回へらほか)・煮 (脚ほか)・羽 (河内ほか)・鍋・貯・土鍾、須賀捏・甕 (ともに東播)・甕・貯、瓦器・椀・皿、瓦質・甕 (亀山)、瓦・瓦転用砥石、備前・播、常滑甕、中世陶貯、青磁皿・碗、白磁・皿・碗、近世陶・碗・貯・磁器・碗、肥前陶器・碗・皿・鉢・甕・磁器・碗・皿 (蛇ノ目釉ハギほか)、瀬戸美濃皿 (鉄釉)、京焼碗、鉄・釘・鉄滓、粘板岩製硯か・基石か・砂岩製砥石	東側南側は調査区外に延びる、攪乱が切る

第11表 出土遺物観察表 土器・陶磁器

掲載番号	調査区	遺構番号	出土層位 出土地点	器種	法量 (cm) 残存率	技法 (cm、タタキ等も1cm単位の数)	胎土、含有物、法量 (mm)、 焼成、色調	備考
1	II-12	SA1037 EP9	遺構埋土 第1層	須恵質土器 甕	口径28.6 頸径24.2 残高8.9 口縁1/2	口内外ヨコナデ、頸外平行タタキ(3条)のちヨコナデ・ナデ、体外平行タタキ(3条)、頸内ヨコ板ナデかヨコハケ(14条)、体内無文当具痕のちナデ	良、石・長、0.1~5、不内:5Y6/1外:N5/0	反転復元、一部合成、炭素付着、軟質焼成、東播系甕、12C代か
3	II-12	SA1061 EP7	遺構埋土	土師質土器 杯	口径10.8 残高1.8 口縁1/13	内外回転ナデ	良、石・長・赤、0.1~1、良内:5YR6/6外:10YR3/1	反転復元、外面煤付着
4	II-12	SA1061 EP7	遺構埋土	土師器 椀	口径15.5 底径8.2 高台高1.2 器高5.0 全体1/2	内外ヨコナデか、底外ヨコナデかのち高台貼付のちナデ	精、石・長・赤、0.1~2、やや不内:5YR6/6外:5YR6/6	反転復元、磨耗により調整不明瞭、やや軟質、高台貼付位置に沈線を入れる
5	II-12	SA1062 EP1	遺構埋土 第2層	瓦器 椀	口径15.7 底径4.9 高台高0.3 器高4.5 完形	口外ヨコナデ、体外ユビオサエのちナデ、底外高台貼付のちヨコナデ、内ナデのちヨコ・斜ヘラミガキ(幅0.2~0.3)、底内ナデのち平行ヘラミガキ暗文(幅0.2~0.3)か	良、石・長・赤、0.1~2、やや不内:5Y7/1外:5Y5/1	炭素吸着やや不良、磨耗により調整不明瞭、和泉型椀Ⅲ-2期、12C末~13C初頭
6	II-12	SA1062 EP1	遺構埋土	瓦器 椀	口径15.0 残高2.8 口~体部中位1/11	口内外ヨコナデ、体外ユビオサエ、体内ナデのちヨコヘラミガキ(幅0.2)	精、石・長・赤、0.1~1、良内:5Y6/1外:2.5Y6/1	反転復元、炭素吸着不良、和泉型椀Ⅲ-1~2期、12C後葉~13C初頭
7	II-12	SA1062 EP1	遺構埋土	瓦器 椀	口径15.4 残高3.1 口~体部中位1/22	口外ヨコナデ、体外ユビオサエのちナデ、口内ナデのちヨコヘラミガキ(幅0.15)、体内ナデのちヘラミガキ(幅0.2)	良、石・長、0.1~1.8、良内:外:N4/0	反転復元、炭素吸着良好、胎土粗め、外面ヨコナデ幅狭い、口縁端部までヘラミガキ、接合痕顕著、和泉型椀Ⅱ-3期頃か、12C後葉
9	II-12	SA1062 EP2	遺構埋土	瓦器 皿	口径10.0 底径8.3 残高1.5 口縁1/10	口外ヨコナデ、底外ユビオサエ、内ヨコナデ・ナデ	精、石・長・赤、0.1~1.5、やや不内:N3/0外:2.5Y7/2	反転復元、炭素吸着良好、やや軟質、磨耗気味、ヘラミガキ確認できず、和泉型瓦器Ⅲ期前半頃か
10	II-12	SA1062 EP2	遺構埋土	瓦器 椀	口径13.8 残高2 口縁1/24	口外ヨコナデのちヨコヘラミガキ(幅0.2)、体外ユビオサエのちヨコヘラミガキ(幅0.2)、内ヨコナデ・ナデのちヨコヘラミガキ(幅0.2)	精、石・長、0.1~2、良内:外:N4/0	反転復元、炭素吸着良好、和泉型椀Ⅲ-2期、12C末~13C初頭
11	II-12	SA1062 EP2	遺構埋土	瓦器 椀	口径14.8 残高2.6 口~体部中位1/8	口外ヨコナデ、体外ユビオサエのちナデ、内ヨコナデ・ナデのちヨコヘラミガキ(幅0.2)	精、石・長、0.1~0.5、良内:5Y5/1外:2.5Y6/2	反転復元、内面炭素吸着やや不良・外面不良、和泉型椀Ⅲ-2期、12C末~13C初頭
12	II-12	SA1062 EP2	遺構埋土	瓦器 椀	口径13.8 残高2.8 口~体部中位1/10	口外ヨコナデ、体外ユビオサエのちナデ、内ナデのちヨコヘラミガキ(幅0.2)	良、石・長、0.1~1、やや不内:N4/0外:N7/0	反転復元、内面~体部外面上位炭素吸着良好、体部外面重焼痕、和泉型椀Ⅲ-3期、13C前葉
13	II-12	SA1062 EP2	遺構埋土	瓦器 椀	口径14.6 残高3.1 口~体部中位1/7	口外ヨコナデ、体外ユビオサエ、内ナデのちヨコヘラミガキ(幅0.2)	精、石・長・赤、0.1~3.5、やや不内:外:5Y6/1	反転復元、炭素吸着やや不良、やや軟質焼成、和泉型椀Ⅲ-3期、13C前葉
14	II-12	SA1062 EP2	遺構埋土	瓦器 椀	口径14.7 底径5.1 高台高0.4 器高3.9 全体1/4	外ユビオサエのちヨコナデ、底外高台貼付のちヨコナデ、内ナデのちヨコヘラミガキ(幅0.2)	良、石・長・赤、0.1~2.5、やや不内:2.5Y7/1外:2.5Y6/1	反転復元、炭素吸着やや不良、軟質焼成、和泉型椀Ⅲ-3期、13C前葉
15	II-12	SA1062 EP9	遺構埋土	土師質土器 皿	口径9.6 残高1.6 口縁1/10	内外回転ナデ	良、石・長、0.1~1、良内:外:5YR6/6	反転復元、非回転台成形か、外面稜線が明瞭、て字口縁状であるが口端部摘みあげない、京都系土師皿Bタイプの模倣か
16	II-12	SA1062 EP9	遺構埋土	土師質土器 皿	口径7.4 底径6.2 器高1.2 全体1/2	内外回転ナデ、底外回転糸切り、底内回転ナデのちナデ	良、石・長・赤、0.1~2、やや不内:外:10YR7/3	一部合成、摩耗気味
17	II-12	SA1062 EP9	遺構埋土	土師質土器 椀	底径5.4 高台高0.7 残高1.8 底部1/11	外ユビオサエのちナデ、底外高台貼付のちヨコナデ・ナデ、内ユビオサエのちナデ	良、石・長・赤・花、0.1~1.5、良内:外:10YR8/2	反転復元、吉備系土師質土器椀、山本編年Ⅲ-2期、13C前半
18	II-12	SA1062 EP10	遺構埋土	瓦器 椀	口径15.3 残高2.3 口縁1/13	口外ヨコナデ、体外ユビオサエのちナデ、内ヨコナデ・ナデのちヨコヘラミガキ(幅0.1~0.2)	精、石・長、0.1~0.5、良内:外:N6/0	反転復元、炭素吸着やや不良、和泉型椀Ⅲ-1期前後、12C後葉
19	II-12	SA1062 EP10	遺構埋土	須恵質土器 捏鉢	口径27.4 残高3.9 口縁1/20	内外回転ナデ	良、石・長・黒、0.1~3、良内:外:N6/0	反転復元、口縁わずかに自然袖付着、東播系捏鉢、森田編年第1期第2段階、11C末~12C前半
20	II-12	SA1062 EP12	遺構埋土	瓦器 皿	口径9.6 残高1.6 口縁1/14	口外ヨコナデ、底外ユビオサエのちナデ、内ヨコナデ・ナデのちヨコヘラミガキ(幅0.2)	精、石・長、0.1~1、やや不内:外:5Y4/1	反転復元、炭素吸着良好、和泉型瓦器Ⅲ期前半頃
21	II-12	SA1062 EP12	遺構埋土	瓦器 椀	口径14.8 残高2.4 口縁1/16	口内外ヨコナデ、体外ユビオサエのちナデ、体内ヨコナデ・ナデのちヨコヘラミガキ(幅0.2)	精、石・長・赤、0.1~2、不内:外:N4/0	反転復元、炭素吸着良好、軟質焼成、磨耗気味、和泉型椀Ⅲ-1期、12C後葉
22	II-12	SA1063 EP3	遺構埋土	土師質土器 鍋	残高3 口縁一部	口外斜ハケ(4条)、口内端部ヨコナデ・以下ヨコハケ(4条)	粗、石・長・花、0.1~2.5、良内:7.5YR5/6外:2.5YR5/6	断面実測、外面わずかに煤付着、瀬戸内沿岸域からの搬入品か

掲載番号	調査区	遺構番号	出土層位 出土地点	器種	法量 (cm) 残存率	技法 (cm、タタキ等も1cm単位の数)	胎土、含有物、法量 (mm)、 焼成、色調	備考
23	II-12	SA1064 EP3	遺構埋土	瓦 椀器	口径14.2 残高2.6 口～体部中位 1/8	内外ヨコナデのちヘラミガキ(幅 0.2)、底外ユビオサエ	粗、石・長・赤、 0.1～2.5、やや不 内：5Y3/1 外：10YR4/2	反転復元、炭素吸着やや不良、酸 化炎焼成、和泉型椀期Ⅲ-1期、 12C 後葉
24	II-12	SA1065 EP9	遺構埋土	土師質土器 杯	底径9.1 残高1.9 底部1/5	内外回転ナデ、底外回転ヘラ切り、 底内回転ナデのちナデ	良、石・長・赤、 0.1～2、やや不 内・外：7.5YR7/2	反転復元、部外面のヘラ切り痕は 不明瞭、赤色斑粒が目立つ
25	II-12	SA1065 EP9	遺構埋土	瓦 椀器	底径5.6 高台高0.8 残高1.3 底部1/10	外ユビオサエ・ナデのち高台貼付 のちヨコナデ、内ナデのちヘラミ ガキ(幅0.4)	精、石・長、 0.1～1、良 内：10YR7/3 外：10YR7/4	反転復元、炭素吸着なし、和泉型 椀Ⅱ-1～2期か、12C 前葉～中 葉、高台の形状から時期を推定
26	II-12	SA1065 EP9	遺構埋土	土師質土器 管状土錘	全長3.3 径1.0 孔径0.3 重24g 全体4/5	ユビオサエ・ナデ	良、石・長・赤、 0.1～1、やや不 外：2.5Y7/3	
27	II-12	SA1066 EP1	遺構埋土	土師質土器 杯	口径12.2 残高2 口縁1/11	内外回転ナデ	良、石・長・赤、 0.1～1、やや不 内・外：7.5YR7/4	反転復元
28	II-12	SA1066 EP1	遺構埋土	土師質土器 管状土錘	全長4.8 径1.1 孔径0.4 重3.6g 完形	ユビオサエ、ナデ	良、石・長・赤、 0.1～2、良 外：5Y2/1	磨耗気味
29	II-12	SA1066 EP2	遺構埋土	土師質土器 皿	口径9.0 底径7.2 器高1.4 全体1/5	内外回転ナデ、底外回転ヘラ切り	良、石・長・赤・赤・ 在花、 0.1～2、良 内：5YR5/8 外：10YR7/4	反転復元
30	II-12	SA1066 EP2	遺構埋土	土師質土器 皿	口径13.2 残高1.6 口縁1/10	外回転ナデ、内回転ナデのちナデ	良、石・長・結・赤・赤、 0.1～0.3、やや不 内：7.5YR6/6 外：10YR7/3	反転復元、内外面磨耗気味
31	II-12	SA1066 EP2	遺構埋土	土師質土器 杯	口径13.1 残高1.9 口縁1/8	内外ヨコナデか	良、石・長・赤、 0.1～1、やや不 内・外：10YR7/6	反転復元、内外面剥離著しい、細 粒多く器面ザラつく
32	II-12	SA1066 EP2	遺構埋土	土師質土器 杯	口径14.4 残高2.8 口縁1/10	内外回転ナデ	良、石・長・赤、 0.1～1、やや不 内：7.5YR6/6 外：2.5YR6/6	反転復元、内外面磨耗気味、細粒 多く器面ざらつく
33	II-12	SA1066 EP2	遺構埋土	土師質土器 杯	底径7.6 残高2.4 底部1/3	内外回転ナデ、底外回転ヘラ切り	良、石・長・赤、 0.1～1.2、良 内・外：10YR6/3	反転復元
34	II-12	SA1066 EP2	遺構埋土	土師質土器 高台付 杯か皿	残高1.4 底部2/5	内外回転ナデ、底外回転ヘラ切り のち高台貼付	精、石・長・赤・赤、 0.1～1.5、不 内・外：10YR7/3	反転復元、底部外面に高台剥離痕 あり、内外面磨耗著しい、微細な 石英粒目立つ
35	II-12	SA1066 EP2	遺構埋土	黒色土器B 椀	残高3.1 体部1/6	内外ヨコナデ・ナデのちヨコヘラ ミガキ(幅0.2～0.3)	良、石・長・赤、 0.1～1、良 内・外：5Y3/1	反転復元、内外面炭素吸着良好
36	II-12	SA1066 EP2	遺構埋土	黒色土器B 椀	底径8.7 残高1.3 高台高1.3 高台部3/4	底内外ヨコナデ	良、石・長・赤・角、 0.1～2、良 内・外：5Y2/1	内外面炭素吸着良好、畳付部に板 目痕、高台部のみ剥離、剥離面に 本体側に施した沈線が陽刻される
37	II-12	SA1066 EP2	遺構埋土	土師質土器 鍋	残高4.4 口縁一部	口外ヨコナデ、頸外ヨコナデのち タテハケ(4条)、内ヨコナデのち ヨコハケ(4条)	良、石・長・赤・砂・ 泥・赤・在花か、 0.1～4、良 内・外：7.5YR6/4～ 7/4	断面実測、口縁端部と頸部外面以 下煤付着、接合痕あり
39	II-12	SA1066 EP5	遺構埋土	瓦 皿器	口径9.6 底径8.3 器高1.9 全体1/6	外ヨコナデ、底外ユビオサエのち ナデ、内ヨコナデ・ナデのちヨコ ヘラミガキ(幅0.2)、底内ナデ	良、石・長、 0.1～1、やや不 内・外：N4/0	一部反転復元、内外面炭素吸着良 好、内外面磨耗により調整不明瞭、 和泉型瓦器Ⅲ期前半頃か
40	II-12	SA1067 EP1	遺構埋土	土師器 椀	底径6.8 高台高0.9 残高1.8 底部1/5	外ヨコナデ・ナデのち高台貼付の ちヨコナデ、内ナデ	精、石・長・赤、 0.1～1、やや不 内：10YR6/3 外：7.5YR5/3	反転復元、内外面わずかに炭素付 着、黒色土器B 類椀か
41	II-12	SA1067 EP2	遺構埋土	土師質土器 杯	口径13.3 底径9.6 残高3.1 全体1/3	内外回転ナデのちナデ、底外回転 ヘラ切りのちナデ	良、石・長・結・赤・絹、 0.1～2、良 内：5YR6/4 外：5YR6/6	反転復元、内外面磨耗により調整 不明瞭、0.5～2mm大の結晶片若 目立つ
42	II-12	SA1067 EP3	遺構埋土	土師質土器 鍋	残高2.3 口縁一部	口外ヨコナデ、頸外タテハケ(5 条)・沈線2条、内ナデのちヨコハ ケ(5条)	良、石・長・赤・砂・ 泥・赤、 0.1～3、良 内：7.5YR6/6 外：7.5YR4/3	断面実測、外面に煤付着、1～2 mm前後の粒子多い
44	II-12	SA1068 EP1	遺構埋土	土師質土器 皿	口径14.2 底径8.0 器高2.2 全体1/10	内外回転ナデのちナデ、底外回転 ヘラ切り	精、石・長・赤、 0.1～1、良 内・外：7.5YR7/3～ 7/4	反転復元
45	II-12	SA1068 EP8	遺構埋土	土師質土器 杯	口径13.1 残高3.6 全体1/5	外回転ナデ、底外切り難し技法不 明、内回転ナデのちナデ	良、石・長・赤・砂・赤、 0.1～0.6、良 内：10YR5/2 外：7.5YR6/4	反転復元
46	II-12	SA1069 EP2	遺構埋土	土師質土器 皿	口径9.8 残高2 全体1/10	外回転ナデ・沈線2条、底外ナデ、 内回転ナデ	良、石・長・赤・赤、 0.1～2、良 内・外：5YR6/6	反転復元、体部中位に回転ナデに よる沈線2～3条

掲載番号	調査区	遺構番号	出土層位 出土地点	器種	法量 (cm) 残存率	技 法 (cm、タタキ等も 1cm単位の数)	胎土、含有物、法量 (mm)、 焼成、色調	備 考
48	II-12	SA1070 EP7	遺構埋土	土師質土器 鍋	口径 20.9 頸径 19.7 残高 4.8 口体部中位 1/8	口内外端部ヨコナデ、口～頸外エ ピオサエのちヨコナデ、体外エピ オサエのちタテ板ナデ (幅 1.2)、 口～頸内ヨコハケ (4条 0.3)、体 内ヨコハケ (7条)	良、石・長・赤、 0.1～3、良 内：10YR6/3 外：10YR7/3	反転復元、外面に煤付着、作りが 雑、受口状口縁としてもう少し直 立するか、山城型瓦質鍋の模倣か (在地とは言えない)、13C 代か
50	II-12	SA1071 EP4	遺構埋土 第1層	土師質土器 皿	口径 8.5 底径 5.8 器高 1.6 完形	内外回転ナデ、底外回転糸切り、 底内回転ナデのちナデ	精、石・長、 0.1～0.5、やや不 内・外：10YR7/4	内外面磨耗により調整不明瞭、器 形歪みあり
51	II-12	SA1072 EP3	遺構埋土	土師質土器 皿	口径 9.1 底径 8.2 器高 1.5 全体 1/5	外回転ナデ、底外回転糸切り、内 回転ナデのちナデ	精、石・長・赤、 0.1～1、良 内・外：7.5YR7/4	反転復元、内外面磨耗により調整 不明瞭
52	II-12	SA1072 EP3	遺構埋土	瓦 椀	口径 15.3 残高 2.3 口～体部 1/5	口外エピオサエのちヨコナデのち ヨコヘラミガキ (幅 0.1)、体外エ ピオサエのちナデのちヨコヘラミ ガキ (幅 0.1)、内ヨコナデのちヨ コヘラミガキ (幅 0.2)	良、石・長・赤・黒、 0.1～1、良 内・外：N4/0	反転復元、内外面炭素吸着良好、 和泉型椀Ⅲ-2期、12C末～13C 初頭
53	II-12	SA1073 EP3	遺構埋土	瓦 椀	口径 14.8 残高 2.4 口～体部 1/10	口外エピオサエのちヨコナデ、体 外エピオサエのちナデ、内ナデの ちヨコヘラミガキ (幅 0.2)	良、石・長・赤、 0.1～2、良 内：2.5Y6/3 外：2.5Y5/3	反転復元、内外面炭素吸着不良、 酸化炎焼成気味、内面磨耗により 調整不明瞭、和泉型椀Ⅱ-3期、 12C 後葉
54	II-12	SA1073 EP3	遺構埋土	瓦 椀	口径 13.8 残高 3.1 口～体部 1/8	口外ヨコナデ、体外エピオサエ、 内ヨコナデ・ナデのちヨコヘラミ ガキ (幅 0.2～0.3)	良、石・長・赤、 0.1～2、良 内外：2.5Y6/1	反転復元、内外面炭素吸着不良、 外面重焼痕、和泉型椀Ⅲ-3期、 13C 前葉
55	II-12	SK11002	遺構埋土	瓦 椀	残高 2.5 口縁一部	口外ヨコナデ、体外エピオサエ、 内ヨコナデ・ナデのちヨコヘラミ ガキ (幅 0.1～0.2)	良、石・長、 0.1～1、良 内：5Y7/1 外：N4/0	断面実測、外面～口縁内面炭素吸 着良好・体部内面不良、和泉型 椀Ⅲ-2～3期、12C末～13C前葉
56	II-12	SK11004	遺構埋土	瓦 皿	口径 8.2 底径 6.8 残高 1.4 全体 1/5	口外ヨコナデ、体外エピオサエ・ ナデ、内ナデ (摩耗によりヘラミ ガキの確認できず)	精、石・長、 0.1～0.5、やや不 内：2.5Y7/3 外：N4/0	反転復元、内外面炭素吸着良好、 内外面磨耗により調整不明瞭、和 泉型瓦器Ⅲ期後半～Ⅳ期前半頃か
57	II-12	SK11005	遺構埋土	土師質土器 皿	口径 9.0 底径 8.1 器高 0.7 口縁 1/10	内外回転ナデ	良、石・長・赤、 0.1～1、やや不 内外：5YR6/6	反転復元、内外面磨耗により調整 不明瞭、非回転台成形か、京都 系土師皿Bタイプの在地模倣か、 12C 代か
58	II-12	SK11007	遺構埋土	土 師 器 甕	残高 3.2 接地面一部	外タテハケ (8条)、内ヨコナデ・ ナデ	粗、石・長・花、 0.1～2、良 内・外：10YR6/3	断面実測
59	II-12	SK11007	遺構埋土	瓦 椀	口径 14.2 残高 2.5 口～体部 1/11	口内外ヨコナデ、体外エピオサエ のちナデ、体内ナデのちヨコヘラ ミガキ (幅 0.2)	精、石・長、0.1～0.5、 やや不 内・外：2.5Y6/1～7/1	反転復元、炭素吸着不良、和泉型 椀Ⅲ-3期、13C 前葉
60	II-12	SK11007	遺構埋土	瓦 椀	底径 4.8 高台高 0.4 残高 1.5 底部 1/4	外高台貼付のちヨコナデ・ナデ、 体内ナデのちヨコヘラミガキ (幅 0.2～0.3)、底内ナデのち平行ヘラ ミガキ暗文 (幅 0.1)	精、石・長・赤、0.1～ 1、良 内：2.5Y6/1 外：5Y6/1	反転復元、炭素吸着良好、和泉型 椀Ⅲ-1期前後、12C 後葉
61	II-12	SK11007	遺構埋土	瓦 椀	底径 5.0 高台高 0.5 残高 1 底部 1/3	外エピオサエのち高台貼付・ナデ、 内ナデのち平行ヘラミガキ暗文 (幅 0.1)	精、石・長・赤、0.1～ 2、良 内：10Y4/1 外：10Y3/1	反転復元、炭素吸着良好、和泉型 椀Ⅲ-2期前後、12C末～13C初 頭
62	II-12	SK11007	遺構埋土	瓦 椀	底径 4.1 高台高 0.3 残高 0.7 底部 1/4	外エピオサエ、底外高台貼付のち ヨコナデ、底内ナデのち平行ヘラ ミガキ暗文 (幅 0.2)	精、石・長・赤、0.1～ 1、良 内：10YR7/2 外：10YR7/3	反転復元、炭素吸着なし、酸化炎 焼成気味、和泉型椀Ⅲ-3期頃、 13C 前葉
64	II-12	SK11008	遺構埋土	瓦 椀	口径 13.6 残高 3.1 口～体部 1/17	口外ヨコナデ、体外エピオサエ、 内ナデのちヨコヘラミガキ (幅 0.3)	精、石・長・黒、0.1～ 3、良 内：N6/0 外：5Y7/1	反転復元、炭素吸着やや不良、和 泉型椀Ⅲ-3期、13C 前葉
65	II-12	SK11008	遺構埋土	瓦 椀	底径 3.3 高台高 0.1 残高 1.1 底部 1/5	外エピオサエのち高台貼付・ナデ ・ヨコナデ、内ナデのち平行ヘラ ミガキ暗文 (幅 0.1)	良、石・長・赤、0.1～ 1、やや不 内：7.5Y6/1 外：10Y5/1	反転復元、炭素吸着やや不良、高 台は粘土紐貼付で余り部分は不整 形、和泉型椀Ⅲ-3期、13C 前葉
66	II-12	SK11008	遺構埋土	土師質土器 鍋	口径 34.0 残高 2.2 口縁 1/20	外エピオサエのちヨコナデ、内ヨ コ板ナデ	粗、石・長・赤・金・花、 0.1～4、良 内：5YR5/4 外：5YR3/1	反転復元、外面に煤付着、瀬戸内 沿岸域からの搬入品か
68	II-12	SK11009	遺構埋土	瓦 椀	口径 14.2 残高 2.9 口～体部 1/15	口外ヨコナデ、体外エピオサエの ちナデ、内ヨコナデ・ナデのちヨ コヘラミガキ (幅 0.2)	精、石・長、0.1～0.3、 良 内：5YR6/6 外：2.5YR6/6	反転復元、炭素吸着なし、酸化炎 焼成、和泉型椀Ⅲ-3期、13C 前 葉
69	II-12	SK11009	遺構埋土	瓦 椀	底径 5.1 高台高 0.3 残高 1.2 底部 1/5	外エピオサエ、底外高台貼付のち ヨコナデ、内ナデのち平行ヘラミ ガキ暗文 (幅 0.2)	精、石・長・赤、0.1～ 1、良 内：10YR8/2 外：10YR8/1	反転復元、炭素吸着なし、酸化 炎焼成気味、和泉型椀Ⅲ-3期、 13C 前葉
70	II-12	SK11012	遺構埋土	瓦 皿	口径 9.2 底径 8.0 残高 1.9 口～体部 1/5	口外ヨコナデ、体外エピオサエの ちナデ、内ナデのちヨコヘラミガ キ (幅 0.2)	精、石・長・赤、0.1～ 0.5、やや不 内：N4/0 外：N5/0	反転復元、炭素吸着やや不良、摩 耗により調整不明瞭、和泉型瓦器 Ⅲ期頃
71	II-12	SK11012	遺構埋土	瓦 椀	口径 14.4 残高 2.6 口～体部 1/16	口外ヨコナデのちヨコヘラミガキ (幅 0.1～0.2)、体外エピオサエ のちヨコヘラミガキ (幅 0.1～0.2)、 内ナデのちヨコヘラミガキ (幅 0.2)	良、石・長・赤、0.1～ 0.5、良 内：N6/0 外：N5/0	反転復元、炭素吸着やや不良、和 泉型椀Ⅱ-3期頃、12C 後葉
72	II-12	SK11012	遺構埋土	瓦 椀	口径 16.0 残高 3 口～体部 1/8	口外ヨコナデ、体外エピオサエ、 内ナデのちヨコヘラミガキ (幅 0.2)	精、石・長・赤、 0.1～1、やや不 内：N4/0 外：2.5Y5/1	反転復元、歪みのため復元経過過 大、炭素吸着やや不良、摩耗によ り調整不明瞭、和泉型椀Ⅲ-2期、 12C末～13C初頭

掲載番号	調査区	遺構番号	出土層位 出土地点	器種	法量 (cm) 残存率	技 法 (cm、タタキ等も 1 cm 単位の数)	胎土、含有物、法量 (mm)、 焼成、色調	備 考
73	II-12	SK11013	遺構埋土	土師質土器 杯	底径 6.8 残高 1.5 底～体部下位 1/4	内外回転ナデ、底外回転ヘラ切り	良、石・長・赤・石灰か、 0.1～1、良 内：5～7.5YR7/6	反転復元、磨耗気味
74	II-12	SK11013	遺構埋土	瓦 椀	口径 15.0 残高 1.9 口縁 1/7	外ユビオサエのちヨコナデのちヨコヘラミガキ (幅 0.2)、内ナデのちヨコヘラミガキ (幅 0.1～0.2)	精、石・長・赤、 0.1～0.5、良 内・外：N4/0	反転復元、炭素吸着良好、和泉型 椀 II-3 期、12C 後葉
75	II-12	SK11013	遺構埋土	瓦 椀	口径 15.5 残高 2 口縁 1/11	口外ヨコナデのちヨコヘラミガキ (幅 0.2～0.3)、体外ユビオサエの ちヨコヘラミガキ (幅 0.2～0.3)、 内ナデのちヨコヘラミガキ (幅 0.2)	精、石・長・赤、 0.1～0.5、やや不 内：N4/0 外：2.5Y7/1	反転復元、内面炭素吸着良好・外面 不良、和泉型椀 II-3 期、12C 後葉
77	II-12	SK11020	遺構埋土	白 皿	底径 4.8 残高 1.1 底部 1/9	内外クロコナデ、底外ヘラ削り、 のち内～体外下位施釉	精、良 釉：8Y7.5/3S 素地：N7/0	反転復元、釉薄くやや青味帯びる、 微細な貫入、露胎部との境で赤色 に発色、素地は灰味がかり微細な 黒斑を含む、大宰府分類白磁皿 V 類、11C 後半～12C 前半
78	II-12	SK11020	遺構埋土	須恵質土器 椀	底径 7.9 残高 2.1 底部 1/6	外回転ナデ、底外回転糸切り、内 回転ナデのちナデ	精、石・長・黒、 0.1～0.5、良 内・外：5Y6/1	反転復元、東播系椀、森田編年第 II 期第 1 段階頃、12C 中葉～後半
79	II-12	SK11020	遺構埋土	陶 壺	底径 5.4 残高 1.9 底部 1/6	内外回転ナデ、底外回転糸切り	良、石・長・黒、 0.1～3、良 内・外：5YR6/6	反転復元、無釉・焼締め陶器、備 前焼か
80	II-12	SK11020	遺構埋土	土師質土器 管状土錘	全長 4.3 径 1.1 孔径 0.3 重 6.4 g 完形	ユビオサエ・ナデ	良、石・長、 0.1～2、良 外：5YR6/3	
81	II-12	SK11022	遺構埋土 第 2 層	土師質土器 皿	口径 10.2 底径 8.0 器高 1.1 全体 1/9	内外回転ナデ、底外回転ヘラ切り かのちナデ	精、石・長・赤・チか、 0.1～2、良 内・外：5YR7/6	反転復元、底部外面切り離し痕を ナデ消しか
82	II-12	SK11022	遺構埋土 第 2 層	土師質土器 皿	口径 9.8 底径 8.4 器高 1 全体 1/3	内外回転ナデ、底外回転ヘラ切り かのちナデ	良、石・長・赤、0.1～ 1、良 内・外：5YR6/6	反転復元、磨耗により調整不明瞭、 底部外面切り離し痕をナデ消しか
83	II-12	SK11022	遺構埋土 第 2 層	土師質土器 皿	口径 10.6 底径 8.5 器高 1.3 全体 1/7	内外回転ナデ、底外回転ヘラ切り	精、石・結・絹、0.1～ 1、やや不 内・外：5YR6/8	反転復元、磨耗により調整不明瞭、 結晶片岩は最大 9mm
84	II-12	SK11022	遺構埋土 第 2 層	土師質土器 皿	口径 11.4 底径 8.4 器高 2.1 全体 1/3	内外回転ナデ、底外回転ヘラ切り	良、石・長・赤・チか、 0.1～2、良 内・外：5～7.5YR6/6	反転復元、磨耗により調整不明瞭
85	II-12	SK11022	遺構埋土 第 2 層	土師質土器 皿	口径 9.9 底径 7.2 器高 2.1 全体 4/5	内外回転ナデ、底外回転ヘラ切り のちナデ	良、石・長・赤、0.1～ 3、やや不 内・外：5YR6/6	磨耗により調整不明瞭
86	II-12	SK11022	遺構埋土 第 2 層	土師質土器 皿	口径 10.7 底径 8.6 器高 1.9 全体 1/8	内外回転ナデ、底外回転ヘラ切り	精、石・長・赤、 0.1～1、やや不 内：10YR8/3 外：10YR7/4	反転復元、磨耗により調整不明瞭
87	II-12	SK11022	遺構埋土 第 2 層	土師質土器 皿	口径 10.6 残高 1.7 口縁 1/6	内外回転ナデ	良、石・長・赤、 0.1～1、やや不 内：10YR6/8 外：7.5YR6/6	反転復元、磨耗により調整不明瞭
88	II-12	SK11022	遺構埋土 第 2 層	土師質土器 皿	口径 9.7 底径 8.1 器高 2 全体 1/5	内外回転ナデ、底外回転ヘラ切り かのちナデ	良、石・長・赤、 0.1～2、やや不 内・外：10YR8/4	反転復元、磨耗により調整不明瞭、 底部外面切り離し痕をナデ消しか
89	II-12	SK11022	遺構埋土 第 2 層	土師質土器 皿	口径 10.8 底径 9.2 器高 2.1 全体 1/9	内外回転ナデ、底外調整不明	粗、石・長・結・赤・ 絹か、0.1～3、やや不 内・外：5YR6/6	反転復元、磨耗により調整不明瞭、 底部外面切り離し技法不明
90	II-12	SK11022	遺構埋土 第 2 層	土師質土器 杯	口径 12.2 残高 2.5 口縁 1/9	内外回転ナデ	良、石・長・赤、 0.1～1、良 内：7.5YR6/6 外：10YR7/4	反転復元
91	II-12	SK11022	遺構埋土 第 2 層	土師質土器 杯	口径 12.7 底径 9.1 器高 4.0 全体 1/2	内外回転ナデ、底外回転ヘラ切り のちナデ	良、石・長・赤・チ、 0.1～3、やや不 内・外：5YR6/6	反転復元、磨耗により調整不明瞭
92	II-12	SK11022	遺構埋土 第 2 層	土師質土器 杯	口径 13.2 底径 9.2 器高 4.3 全体 1/4	内外回転ナデ、底外回転ヘラ切り かのちナデ	良、石・長・赤・チか、 0.1～2、やや不 内：5YR7/8 外：7.5YR7/6	反転復元、磨耗により調整不明瞭、 底部外面切り離し痕をナデ消しか
93	II-12	SK11022	遺構埋土 第 2 層	土師質土器 杯	口径 15.4 底径 9.8 器高 4.5 全体 1/3	内外回転ナデ、底外回転ヘラ切り	良、石・長・赤、 0.1～2、やや不 内・外：5～7.5YR7/6	反転復元、磨耗により調整不明瞭
94	II-12	SK11022	遺構埋土 第 2 層	土師質土器 杯	口径 12.7 残高 2.2 口縁 1/13	内外回転ナデ	良、石・長・赤・チか、 0.1～1、良 内・外：5YR6/6	反転復元
95	II-12	SK11022	遺構埋土 第 2 層	黒色土器 A 椀	口径 15.0 残高 2.9 口縁 1/8	外ヨコナデのちタテヘラミガキの ちヨコヘラミガキ (ともに幅 0.2)、 内ヨコナデ・ナデのちタテヘラミ ガキのちヨコヘラミガキ (ともに 幅 0.2～0.3)	精、石・長、 0.1～0.5、良 内：N3/0 外：10YR7/3	反転復元、内面～口縁外面炭素吸 着良好、外面磨耗により調整不明 瞭

掲載番号	調査区	遺構番号	出土層位 出土地点	器種	法量 (cm) 残存率	技法 (cm、タタキ等も1cm単位の数)	胎土、含有物、法量 (mm)、 焼成、色調	備考
96	II-12	SK11022	遺構埋土 第2層	黒色土器A 椀	口径15.0 残高3 口～体部1/8	口外ヨコナデ、体外ヨコナデのち タテ・ヨコヘラミガキ (幅0.2)、 内ヨコナデ・ナデのちタテ・ヨコ ヘラミガキ (幅0.2)	精、石・長・赤、 0.1～2、良 内：7.5Y3/2 外：10YR7/3	反転復元、口縁～内面炭素吸着良 好、体部外面下位炭素附着、磨耗 により調整不明瞭
97	II-12	SK11022	遺構埋土 第2層	黒色土器A 椀	口径14.9 残高3.9 口～体部下位 1/11	口外ヨコナデのちヨコヘラミガキ (幅0.1～0.2)、体外ユビオサエ・ ヨコナデのちヨコヘラミガキ (幅 0.1～0.2)、内ヨコナデのちヨコ・ 斜ヘラミガキ (幅0.1～0.2)	良、石・長、 0.1～0.8、良 内：2.5Y3/1 外：2.5Y5/2	反転復元、内面～口縁外面炭素吸 着良好
98	II-12	SK11022	遺構埋土 第2層	黒色土器A 椀	口径15.4 残高4.5 口～体部下位 1/3	外ヨコナデかのちヨコヘラミガキ (幅0.2)、内ナデのちヨコヘラミガ キ (幅0.2)	精、石・長・赤、 0.1～2、やや不 内：10YR7/1 外：5YR6/6	反転復元、口縁端部～体部内面上 位炭素吸着良好、磨耗により調整 不明瞭
99	II-12	SK11022	遺構埋土 第2層	黒色土器A 椀	口径15.5 底径7.8 高台高1.4 器高6.5 全体3/5	口外ヨコナデのちヨコヘラミガキ (幅0.1～0.2)、体外ユビオサエ・ ナデのちヨコヘラミガキ (幅不明) 、底外高台貼付のちユビオサエ・ ナデ、内ヨコナデ・ナデのちヨコ ヘラミガキ (幅0.1～0.3)、底内 ナデ	精、石・長・赤、 0.1～1、やや不 内：10YR3/1・7.5YR7/4 外：7.5YR6/8	内面～口縁外面部分的に炭素吸着 あり・他なし、部分的に磨耗によ り調整不明瞭、ハゼ痕あり
100	II-12	SK11022	遺構埋土 第2層	黒色土器B 椀	口径14.8 残高5.2 口～体部1/5	内外ヨコナデのちヨコヘラミガキ (幅0.2)	精、石・長、 0.1～1、良 内・外：10YR3/1	反転復元、炭素吸着良好、体部外 面下位擦痕・工具痕か
101	II-12	SK11024	遺構埋土	瓦 皿	口径8.6 底径7.4 残高1.7 口～体部1/5	口外ヨコナデ、体外ユビオサエ、 内ナデのちヨコヘラミガキ (幅0.2)	精、石・長・赤、 0.1～1、やや不 内・外：N5/0	反転復元、炭素吸着やや不良、和 泉型瓦器Ⅲ期頃
102	II-12	SK11024	遺構埋土	瓦 椀	口径14.7 残高2.8 口～体部1/15	口外ヨコナデのちヨコヘラミガキ (幅0.2～0.3)、体外ユビオサエの ちヨコヘラミガキ (幅0.2～0.3)、 内ナデのちヨコヘラミガキ (幅0.2 ～0.3)	精、石・長、 0.1～0.5、良 内・外：N5/0	反転復元、内面～体部外面中位炭 素吸着良好・体部外面下位不良・ 重焼痕、和泉型椀Ⅱ-3期、12C 後葉
103	II-12	SK11024	遺構埋土	土師質 管状土錘	全長3.9 径1.2 孔径0.3 重5.3g 全体9/10	ユビオサエ・ナデ	良、石・長・赤・チ、 0.1～1、良 外：10YR7/4	
104	II-12	SK11026	遺構埋土	瓦 皿	口径10.0 残高1.4 口縁1/10	外ヨコナデ、底外ユビオサエ、内 ヨコナデ・ナデのちヨコヘラミガ キ (幅0.2)、底内ナデのち平行ヘ ラミガキ暗文 (幅0.2) か	良、石・長、 0.1～0.5、良 内：2.5Y3/1 外：2.5Y4/1	反転復元、炭素吸着良好、酸化炎 焼成、和泉型瓦器Ⅲ期頃
105	II-12	SK11026	遺構埋土	瓦 椀	底径5.7 高台高0.5 残高2.2 底部1/3	外ユビオサエのちナデ、底外高台 貼付のちヨコナデ、体内ナデのち ヨコヘラミガキ (幅0.2～0.3)、底 内ナデのち斜格子状ヘラミガキ暗 文 (幅0.1～0.2)	精、石・長・黒、 0.1～1、やや不 内・外：5Y6/1	反転復元、内面炭素吸着不良・外 面なし、和泉型椀Ⅱ-1～2期、 12C 前葉～中葉
106	II-12	SK11026	遺構埋土	須恵質土器 捏鉢	口径28.9 残高2.4 口縁1/32	内外回転ナデ	良、石・長・黒、 0.1～1.2、良 内：N6/0 外：N5/0	反転復元、外面炭素附着、外面わ ずかに自然釉附着、東播系捏鉢・ 森田編年第1期第2段階～第2期 第1段階、11C 末～12C 後半
107	II-12	SK11028	遺構埋土	土師質土器 皿	口径8.8 底径7.2 器高1.2 全体1/10	内外回転ナデ、底外回転ヘラ切り	精、石・長・赤、 0.1～2、やや不 内・外：7.5YR7/6	反転復元、磨耗により調整不明瞭
108	II-12	SK11028	遺構埋土 上位	瓦 椀	口径14.6 底径3.8 高台高0.2 器高4.1 全体1/3	口内外ヨコナデ、体外ユビオサエ のちナデ、底外高台貼付のちヨコ ナデ、体内ナデのちヨコヘラミガ キ (幅0.2～0.3)、底内ナデのち 平行ヘラミガキ暗文 (幅0.1)	良、石・長、 0.1～2、やや不 内：5Y6/1 外：5Y2/1	反転復元、内面炭素吸着やや不良 ・外面良好、磨耗により調整不明 瞭、和泉型椀Ⅲ-2～3期、12C 末～13C 前葉
109	II-12	SK11029	遺構埋土	灰釉陶器 皿か	残高1.4 口縁一部	外回転ナデ、内回転ナデのち施釉	精、石・長・赤か、 0.1～1、良 釉 (内)：8Y6.5/3S 外：N5/0 素地：2.5Y7/1	断面実測、内面のみ灰釉施釉
110	II-12	SK11029	遺構埋土	土師質土器 皿	口径10.2 底径7.2 器高2.3 全体1/13	内外回転ナデ、底外回転ヘラ切り か、のちナデ	精、石・長・チ、 0.1～2、やや不 内・外：7.5YR7/6	反転復元、磨耗により調整不明瞭、 底部外面切り離し痕をナデ消しか
111	II-12	SK11029	遺構埋土	黒色土器B 椀	口径9.0 高台高1.5 残高2.1 底部1/4	外高台貼付のちヨコナデ、内ナデ のちヘラミガキ (幅0.2～0.3)	精、石・長、 0.1～1、良 内：5Y4/1 外：7.5Y4/1	反転復元、炭素吸着良好
112	II-12	SK11029	遺構埋土	瓦 椀	口径14.6 残高1.9 口縁1/11	口外ヨコナデ、体外ユビオサエ、 内ナデのちヨコヘラミガキ (幅0.2 ～0.4)	精、石・長・赤、 0.1～1、やや不 内：10YR5/1 外：2.5Y7/1	反転復元、内面～口縁外面炭素吸 着やや不良・体部外面不良・重焼 痕、磨耗により調整不明瞭、和泉 型椀Ⅲ-3期か、13C 前葉
113	II-12	SK11029	遺構埋土	青白磁 壺か瓶	体部最大径 10.0 残高4.8 体部一部	外口クロナデ・施文・整形のち施 釉、内口クロナデ	精、良、釉： 10YG8.5/1S 素地：N8/0	反転復元、瓜形か、外面のみ施釉、 時期・産地不明
114	II-12	SK11030	遺構埋土	土師質土器 皿	口径9.2 残高1.1 口縁1/4	内外回転ナデか、底外切り離し技 法不明	良、石・長・赤・チ、 0.1～4、やや不 内：5YR7/4 外：2.5YR6/4	反転復元、磨耗により調整不明瞭、 非回転台成形か、京都系土師皿B タイプの在り模倣か
115	II-12	SK11030	遺構埋土	瓦 椀	口径5.4 高台高0.7 残高1.4 底部1/3	外高台貼付のちヨコナデ、内ナデ	良、石・長、 0.1～1、良 内・外：N4/0	反転復元、炭素吸着やや不良、酸 化炎焼成気味、磨耗により調整不 明瞭、ヘラミガキ確認できず、高 台形状から和泉型椀Ⅱ期か、12C 前葉～後葉

掲載番号	調査区	遺構番号	出土層位 出土地点	器種	法量 (cm) 残存率	技法 (cm、タキ等も1cm単位の数)	胎土、含有物、法量 (mm)、 焼成、色調	備考
116	II-12	SK11031	遺構埋土	土師質土器 皿	口径11 底径8.5 器高1.6 全体1/15	内外回転ナデ、底外回転ヘラ切り か	良、石・長・赤・在花か、 0.1～1、やや不 内：7.5YR6/6 外：7.5YR7/6	反転復元、磨耗により調整不明瞭、 底部外面切り離し痕不明瞭
117	II-12	SK11031	遺構埋土	黒色土器B 椀	口径6.0 高台高0.7 残高1.4 底部1/6	外高台貼付・ナデ、内ナデのちへ ラミガキ (幅0.2～0.3)	精、石・長、 0.1～0.9、良 内・外：N3/0	反転復元、炭素吸着良好
118	II-12	SK11031	遺構埋土	瓦 椀	口径14.4 残高2.3 口縁1/15	口外ヨコナデのちヨコヘラミガキ (幅0.2)、体外ユビオサエのちヨコ ヘラミガキ (幅0.2)、内ナデのち ヨコヘラミガキ (幅0.2)	精、石・長・赤、 0.1～0.5、良 内：10YR7/2 外：7.5Y4/1	反転復元、口縁内面～外面炭素吸 着良好・体部内面吸着なし・重焼 痕、酸化炎焼成気味、和泉型椀II ～3期、12C 後葉
119	II-12	SK11031	遺構埋土	瓦 椀	口径14.7 残高2 口縁1/16	口外ヨコナデのちヨコヘラミガキ (幅0.1～0.2)、体外ユビオサエの ちヨコヘラミガキ (幅0.1～0.2)、 内ナデのちヨコヘラミガキ (幅0.1 ～0.3)	精、石・長、 0.1～0.5、良 内：2.5Y7/2 外：N3/0	反転復元、口縁内面～外面炭素吸 着良好・体部内面吸着なし・重焼 痕、和泉型椀II～3期、12C 後葉
120	II-12	SK11031	遺構埋土	瓦 椀	口径5.6 高台高0.7 残高1.1 底部1/5	外高台貼付のちナデ、内ナデのち 斜格子状かヘラミガキ暗文 (幅0.2)	精、石・長・赤、 0.1～1、良 内：N6/0 外：N5/0	反転復元、炭素吸着良好、高台の 形状から和泉型椀II-1～2期か、 12C 前葉～中葉
121	II-12	SK11034	遺構埋土	土師質土器 皿	口径8.5 底径8.0 器高1.1 全体1/9	内外回転ナデ、底外回転ヘラ切り	精、石・長・赤・在花か、 0.1～1、やや不 内：10YR7/3 外：7.5YR6/4	反転復元、磨耗により調整不明瞭、 回転ヘラ切り痕は不明瞭
122	II-12	SK11034	遺構埋土	黒色土器か 椀	口径13.7 残高2.7 口縁1/21	外ヨコナデ、内ヨコナデ・ナデの ちヨコヘラミガキ (幅0.1～0.2)	精、石・長・赤、 0.1～1、良 内：7.5YR7/4 外：5YR7/6	反転復元、黒色土器椀のカーボン 消失か、酸化炎焼成
123	II-12	SK11034	遺構埋土	土師質 管状土錘	全長3.2 径1.3 孔径0.4 重50g 完形	ユビオサエ・ナデ	良、石・長・結か・赤、 0.1～0.8、やや不 外：N3/0	外面炭素付着
124	II-12	SK11035	遺構埋土 第1層	土師質土器 皿	口径8.5 底径6.9 器高1.6 全体1/2	内外回転ナデ、底外回転ヘラ切り のち板目痕、底内回転ナデのちナ デ	精、石・長、 0.1～0.3、良 内・外：5YR6/6	
125	II-12	SK11035	遺構埋土	土師質土器 皿	口径7.8 底径6.1 器高1.4 全体1/6	内外回転ナデ、底外回転ヘラ切り	精、石・赤、 0.1～0.7、良 内：2.5YR6/6 外：7.5YR7/4	反転復元、磨耗気味
126	II-12	SK11035	遺構埋土 第1層	土師質土器 皿	口径8.4 底径7.0 器高2 ほぼ完形	外回転ナデ、底外回転ヘラ切りの ち板目痕または擦過痕、内回転ナ デのちナデ	良、石・長・赤、 0.1～2、良 内：7.5YR6/3 外：7.5YR6/6	
127	II-12	SK11035	遺構埋土 第1層	土師質土器 杯	口径8.9 残高2.1 底部1/4	内外回転ナデ、底外回転ヘラ切り	良、石・長・赤・在花か、 0.1～3、良 内・外：5YR7/6	反転復元、磨耗気味
128	II-12	SK11035	遺構埋土 第1層	土師質土器 杯	口径13.9 底径7.6 器高3.9 底部2/3	内外回転ナデ、底外回転糸切り、 底内回転ナデのちナデ	精、石・長・赤、 0.1～1、やや不 内・外：7.5YR6/4～ 7/4	磨耗により調整不明瞭
129	II-12	SK11035	遺構埋土	黒色土器 B 椀	口径6.0 高台高0.7 残高1.3 底部1/3	外高台貼付のちヨコナデ、内ナデ のちヘラミガキ (幅0.3)	精、石・長、 0.1～1、良 内：7.5YR6/3 外：7.5YR6/6	反転復元、炭素吸着不良、酸化炎 焼成、瓦器椀か
130	II-12	SK11035	遺構埋土 第1層	瓦 椀	口径15.2 底径5.6 高台高0.9 器高5.8 全体1/5	口外ヨコナデのちヨコヘラミガキ (幅0.1～0.4)、体外ユビオサエの ちヨコヘラミガキ (幅0.1～0.4)、 底外高台貼付のちヨコナデ、内ヨ コナデ・ナデのちヘラミガキ (幅 0.3)	良、石・長・赤、 0.1～2、良 内・外：2.5Y6/1	反転復元、炭素吸着やや不良、外 面に重焼痕、和泉型椀II-2期、 12C 中葉
131	II-12	SK11035	遺構埋土 第1層	瓦 椀	口径5.3 高台高0.7 残高5.0 底部1/5	口外ヨコナデのちヨコヘラミガキ (幅0.2)、体外ユビオサエのちヨコ ヘラミガキ (幅0.2)、体内ナデの ちヨコヘラミガキ (幅0.2)、底内 ナデのちヘラミガキ (幅0.2)	良、石・長・赤、 0.1～3、良 内・外：N3/0	反転復元、炭素吸着良好、胎土酸 化炎焼成、和泉型椀II-1期頃、 12C 前葉
132	II-12	SK11035	遺構埋土 第1層	瓦 椀	口径15.5 底径5.9 高台高0.7 器高5.7 全体9/10	口外ヨコナデのちヨコヘラミガキ (幅0.3)、体外ユビオサエのちナ デのちヨコヘラミガキ (幅0.3)、底 外ナデのち高台貼付のち回転ナデ、 内ヨコナデ・ナデのちヨコヘラミ ガキ (幅0.3)、底内ナデのち平行 状ヘラミガキ (幅0.3)	良、石・長・赤、 0.1～4、良 内：5Y2/1 外：5Y3/1	炭素吸着良好、胎土酸化炎焼成、 和泉型椀II-2期、12C 中葉
133	II-12	SK11035	遺構埋土	瓦 椀	口径14.1 残高2.7 口縁1/18	口外ヨコナデのちヨコヘラミガキ (幅0.3)、体外ユビオサエのちヨコ ヘラミガキ (幅0.3)、内ヨコナデ ・ナデのちヨコヘラミガキ (幅0.2)	精、石・長、 0.1～2、良 内・外：7.5YR6/6	反転復元、小片のため復元径過小、 炭素吸着なし、酸化炎焼成、和泉 型椀II～III-1期、12C 前葉～後 葉
134	II-12	SK11035	遺構埋土 第1層	瓦 椀	口径13.2 残高1.5 口縁1/12	外ヨコナデのちヨコヘラミガキ (幅 0.05～0.2)、口内ヨコナデのちヨ コヘラミガキ (幅0.05～0.1)、体 内ヨコナデ・ナデのち斜ヘラミガ キ (幅0.2)	精、石・長・赤、 0.1～1、良 内・外：N3/0	反転復元、小片のため復元径過小、 炭素吸着良好、酸化炎焼成、黒色 土器B類椀か、ヘラミガキがや や疎らで口縁が外方に開く器形を もつことから瓦器椀と考えておく 、和泉型椀II～III-1期、12C 前葉～後葉

掲載番号	調査区	遺構番号	出土層位 出土地点	器種	法量 (cm) 残存率	技法 (cm、タタキ等も1cm単位の数)	胎土、含有物、法量 (mm)、 焼成、色調	備考
135	II-12	SK11035	遺構埋土 第1層	須恵質土器 捏鉢	口径20.0 残高8.1 口～体部下位 1/7	内外回転ナデ	粗、石・長、 0.1～4、やや不 内：10YR7/1 外：10YR6/4	反転復元、体部内面下位使用によりわずかに摩耗、東播系捏鉢、森田編年第1期第2段階、11C末～12C前半
136	II-12	SK11037	遺構埋土 下位	瓦 椀	口径14.4 残高3.8 口～体部1/5	口外ヨコナデ、体外ユビオサエのちナデ、内ヨコナデ・ナデのちヨコハラミガキ (幅0.3)	良、石・長、 0.1～1、良 内：N7/0 外：N5/0	反転復元、外面炭素吸着良好・内面不良、和泉型椀Ⅲ-1期、12C後葉
137	II-12	SK11038	遺構埋土	土師質土器 皿	口径9.4 底径8.0 器高1.4 全体1/12	内外回転ナデ、底外回転ヘラ切り かのちナデ、底内回転ナデのちナデ	精、石・長・赤、 0.1～0.5、やや不 内：7.5YR7/6 外：5YR6/6	反転復元、磨耗気味
138	II-12	SK11038	遺構埋土	土師質土器 皿	口径9.8 底径7.9 残高1.4 口縁1/6	内外回転ナデ	良、石・長・赤・チ、 0.1～1、やや不 内：10YR3/2 外：7.5YR7/4	反転復元、磨耗により調整不明瞭
139	II-12	SK11038	遺構埋土	土師質土器 管状土鉢	全長4.0 径0.9 孔径0.3 重3.0g 全体4/5	ユビオサエ・ナデ	良、石・長・赤、 0.1～2、やや不 外：7.5YR6/4	
140	II-12	SK11043	遺構埋土	土師質土器 皿	口径8.6 底径7.9 器高1.2 全体1/14	内外回転ナデ、底外回転ヘラ切り か	良、石・長・赤、 0.1～0.6、やや不、 内・外：5YR6/6	反転復元、磨耗により調整不明瞭
141	II-12	SK11043	遺構埋土	土師質土器 皿	口径8.7 残高1 口～体部1/20	外回転ナデか、内回転ナデ	良、石・長、 0.1～1、良 内・外：7.5YR6/6	反転復元、磨耗により調整不明瞭、非回転成形か
142	II-12	SK11043	遺構埋土	瓦 皿	口径9.7 底径8.0 器高1.2 全体1/8	口外ヨコナデ、底外ユビオサエ、内ナデのちジグザグ状ヘラミガキ暗文 (幅0.1～0.2)	良、石・長・赤、 0.1～1.5、良 内・外：7.5YR5/8	反転復元、炭素吸着なし、酸化炎焼成、細粒多くザラつく、和泉型瓦器Ⅲ期後半頃か
143	II-12	SK11043	遺構埋土	瓦 椀	口径9.4 残高1.2 高台高0.4 底部1/10	外高台貼付のちヨコナデ、内ナデのち平行ヘラミガキ暗文 (幅0.2)	精、石・長・赤、 0.1～1、良 内：2.5Y6/1 外：7.5Y5/1	反転復元、内面炭素吸着やや不良・外面良好、和泉型椀Ⅲ-1～3期、12C後葉～13C前葉
144	II-12	SK11044	遺構埋土	土師質土器 高台付皿	口径10.0 底径6.4 高台高1 器高1.7 全体1/5	内外回転ナデ、底外高台貼付のち回転ナデ	良、石・長・金、 0.1～3、やや不 内・外：7.5YR6/6	反転復元、磨耗により調整不明瞭
145	II-12	SK11044	遺構埋土	土師質土器 皿	口径9.4 底径6.7 残高1.8 全体1/3	内外回転ナデ、底外回転ヘラ切り か	良、石・長・赤、在花か、 0.1～2、やや不 内・外：7.5YR6/6～7/6	反転復元、磨耗により調整不明瞭
146	II-12	SK11044	遺構埋土	黒色土器B 椀	口径14.7 残高2.3 口～体部上位 1/18	内外ヨコナデのちヨコハラミガキ (幅0.1～0.2)	精、石、 0.1～0.5、やや不 内・外：N3/0	反転復元、小片のため傾き・復元径は不正確、炭素吸着良好
147	II-12	SK11044	遺構埋土	黒色土器B 椀	残高2 体部下位1/4	体外調整不明、底外高台剥離痕、内ナデ・ヨコナデのちタテヘラミガキ (幅0.2～0.4)	良、石・長・赤、 0.1～1.5、やや不 内：2.5Y3/1 外：2.5Y4/1	反転復元、炭素吸着良好、外面剥離・摩耗著しい・調整不明、高台剥離痕あり
148	II-12	SK11061	遺構埋土 第1層上位	土師質土器 皿	口径10.1 底径6.3 器高1.8 口縁1/3	内外回転ナデ、底外切り離し技法不明・ナデ	粗、石・長、 0.1～1、良 内・外：10YR7/4	反転復元、底部外面の切り離し痕をナデ消しか
149	II-12	SK11061	遺構埋土 第1層上位	土師質土器 皿	口径11.0 底径8.0 器高1.8 全体1/3	内外回転ナデ、底外回転ヘラ切り のちナデ、底内回転ナデのちナデ	良、石・長・赤、 0.1～2、良 内：10YR7/3 外：10YR6/4	反転復元、底部外面の回転ヘラ切り痕をナデ消し、体部外面に接合痕か
150	II-12	SK11061	遺構埋土 第1層上位	土師質土器 皿	口径10.5 底径6.6 器高1.7 完形	内外回転ナデ、底外強い板目痕により切り離し技法不明、底内回転ナデのちナデ	良、石・長・赤、 0.1～2、良 内・外：7.5YR6/4～7/4	内面磨耗により調整不明瞭、器形歪みあり、底部外面の板目痕が強く板目痕との境で2mmの段差を生じる、体部外面に回転ナデによる多段階の後が明瞭
152	II-12	SK11063	遺構埋土	瓦 皿	口径9.1 底径7.2 残高1.4 全体1/6	外ヨコナデ、底外ユビオサエのちナデ、内ヨコナデ・ナデのちヨコハラミガキ (幅0.1～0.2)、底内ナデのちヘラミガキ (幅不明)か	精、石・長・黒、 0.1～2、良 内：2.5Y7/1 外：2.5Y6/1	反転復元、炭素吸着やや不良、和泉型瓦器Ⅲ期後半頃か
153	II-12	SK11063	遺構埋土	土師質土器 管状土鉢	全長4.7 径1.4 孔径0.3 重6.8g 完形	ユビオサエ・ナデ	良、石・長・チ、 0.1～2、やや不 外：5YR6/6	含有物は1mm大が主体、摩耗・剥離著しい
154	II-12	SK11069	遺構埋土	瓦 椀	口径15.2 残高2.9 口～体部1/10	口外ヨコナデのちヨコハラミガキ (幅0.05～0.2)、体外ユビオサエのちナデ、口内ヨコナデ、体内ナデのちヨコハラミガキ (幅0.2)	精、石・長、 0.1～2、良 内：10Y4/1 外：N5/0	反転復元、炭素吸着良好、内面磨耗により調整不明瞭、和泉型椀Ⅱ-3期頃、12C後葉
155	II-12	SK11069	遺構埋土	瓦 椀	口径14.6 残高1.7 口縁1/11	口外ヨコナデ、体外ユビオサエ、内ヨコナデ・ナデのちヨコハラミガキ (幅0.2)	精、石・長、 0.1～3、良 内・外：N5/0	反転復元、内面炭素吸着良好・外面やや不良、和泉型椀Ⅲ-2期、12C末～13C初頃
156	II-12	SK11069	遺構埋土	土師質土器 羽釜	口径27.5 残高3.4 口縁1/17	口内外ヨコナデ、体外ユビオサエ・ナデ、内ヨコ板ナデ (幅1.7以上)	粗、石・長・花、 0.1～3、良 内：5YR5/6 外：10YR2/1	反転復元、鏝部下面以下煤付着、摂津C型土師質羽釜か

掲載番号	調査区	遺構番号	出土層位 出土地点	器種	法量 (cm) 残存率	技 法 (cm、タキ等も 1 cm 単位の数)	胎土、含有物、法量 (mm)、 焼成、色調	備 考
157	II-12	SK11076	遺構埋土	土師質土器 皿	口径 11.2 残高 2 口縁 1/10	外ヨコナデ、体外ユビオサエのち ナデ、内ヨコナデ	良、石・長・赤、 0.1～3、良 内：10YR8/3 外：5YR7/6	反転復元、京都系土師皿 E タイ プの模倣か、13C 前半か
158	II-12	SK11076	遺構埋土	瓦 椀	口径 14.0 残高 3 口～体部 1/10	口外ユビオサエのちヨコナデ、体 外ユビオサエ、口内ヨコナデ、体 内ナデのちタテ・ヨコヘラミガキ (幅 0.2)	粗、石・長・赤、 0.1～3、不 内：2.5Y3/1 外：10YR4/3	反転復元、内面炭素吸着良好・外 面不良、酸化炎焼成、磨耗により 調整不明瞭、和泉型椀Ⅲ - 3 期、 13C 前葉
159	II-12	SK11076	遺構埋土	瓦 椀	口径 14.8 底径 4.7 高台高 0.4 器高 3.5 全体 1/5	口外ヨコナデ、体内ユビオサエの ちナデ、底外高台貼付のちナデ、 内ナデ・ヨコナデのちヨコヘラミ ガキ (幅 0.1～0.2)、底内調整不 明	精、石・長・赤、 0.1～1、やや不 内：10YR7/4 外：10YR7/6	反転復元、炭素吸着なし、酸化炎 焼成、磨耗により調整不明瞭、見 込みのヘラミガキ確認できず、和 泉型椀Ⅲ - 3 期、13C 前葉
160	II-12	SK11078	遺構埋土	須恵質土器 捏鉢	口径 28.3 残高 2.6 口縁 1/17	内外回転ナデ	良、石・長、 0.1～3、良 内・外：N6/0	反転復元、口縁外面にわずかに炭 素附着、束播系捏鉢、森田編年第 II 期第 2 段階、12C 末～13C 初頭
161	II-12	SK11082	遺構埋土 上位	土師質土器 皿	口径 8.2 底径 7.3 器高 1.4 全体 1/2	内外ヨコナデ、底外ナデ、底内ヨ コナデのちナデ	良、石・長・赤・在花、 0.1～2、やや不 内・外：10YR8/2～ 8/3	反転復元、磨耗により調整不明瞭、 京都系土器皿の在り地模倣品、13C 代か
162	II-12	SK11082	遺構埋土 上位	土師質土器 皿	口径 8.7 底径 6.4 器高 1.7 底部 1/2	内外回転ナデ、底外磨耗により調 整不明	精、石・赤、 0.1～1、やや不 内：10YR8/3 外：10YR7/2	反転復元、磨耗により調整不明瞭
163	II-12	SK11082	遺構埋土	土師質土器 皿	底径 7.4 残高 1.3 底部 1/5	内外回転ナデ、底外回転ヘラ切り	良、石・長・赤、 0.1～0.5、良 内：7.5YR7/4 外：7.5YR7/8	反転復元
164	II-12	SK11082	遺構埋土 上位	土師質土器 杯	口径 13.4 底径 5.0 器高 3.4 全体 1/3	内外回転ナデ、底外回転糸切り	良、石・長・赤、 0.1～3、やや不、 内：5YR6/8 外：5YR5/6	反転復元、内面磨耗により調整不 明瞭、体部～底部断面に接合痕あ り
165	II-12	SK11082	遺構埋土 上位	瓦 皿	口径 8.8 底径 7.5 器高 2.1 全体 1/2	内外ヨコナデ、底外ユビオサエ・ ナデ、底内ナデ	良、石・長・赤、 0.1～1、良 内・外：N3/0	反転復元、炭素吸着良好、磨耗に より調整不明瞭、ヘラミガキ確認 できず、和泉型瓦器Ⅲ期前半頃
166	II-12	SK11082	遺構埋土 上位	瓦 皿	口径 8.3 底径 6.3 器高 1.5 全体 1/2	外ヨコナデ、底外ユビオサエのち ナデ、内ヨコナデのちヨコヘラミ ガキ (幅 0.1)、底内ナデ	精、石・長、 0.1～2、良 内：N3/0 外：5Y5/1	反転復元、炭素吸着良好、磨耗に より調整不明瞭、和泉型瓦器Ⅲ期 後半頃
167	II-12	SK11082	遺構埋土 上位	瓦 皿	口径 9.2 底径 7.9 器高 1.5 全体 1/4	外ヨコナデ、底外ユビオサエ、内 ヨコナデ・ナデ、底内ナデ	良、石・長、 0.1～3、良 内・外：N3/0	反転復元、炭素吸着良好、器形歪 む、ヘラミガキ確認できず、和泉 型瓦器Ⅲ期後半～Ⅳ期前半頃
168	II-12	SK11082	遺構埋土 上位	瓦 皿	口径 8.5 底径 7.5 器高 1.4 完形	内外ヨコナデ、底外ユビオサエ・ ナデ、底内ナデ	精、石・長、 0.1～1、良 内・外：N4/0	炭素吸着良好、磨耗により調整不 明瞭、ヘラミガキ確認できず、和 泉型瓦器Ⅳ期頃か
169	II-12	SK11082	遺構埋土 上位	瓦 皿	口径 8.1 底径 6.3 器高 1.3 完形	内外ヨコナデ、底外ユビオサエ・ ナデ、底内ナデ	良、石・長、 0.1～3、良 内：5Y6/1 外：5Y7/1	炭素吸着不良、器形に歪みあり・ 正円でない、ヘラミガキ確認でき ず、和泉型瓦器Ⅳ期頃
170	II-12	SK11082	遺構埋土	瓦 皿	口径 8.6 底径 7.6 器高 0.9 全体 1/9	外ヨコナデ、底外ユビオサエ、内 ヨコナデのちナデ	良、石・長、 0.1～3、良 内：N3/0 外：N2/0	反転復元、炭素吸着良好、和泉型 瓦器Ⅳ期頃
171	II-12	SK11082	遺構埋土 上位	瓦 椀	口径 14.9 底径 3.5 高台高 0.2 器高 4.2 完形	口外ヨコナデのちヨコヘラミガキ (幅 0.1～0.2)、体外ユビオサエ・ ナデのちヨコヘラミガキ (幅 0.1～ 0.2)、底外高台貼付のちヨコナデ、 内ヨコナデ・ナデのちヨコヘラミ ガキ (幅 0.1～0.2)、底内ナデのち 平行ヘラミガキ暗文 (幅 0.1～0.2)	精、石・長、 0.1～2、良 内：N5/0 外：N3/0	口縁内面～外面炭素吸着良好・体 部内面以下重焼のためやや不良で 部分的に吸着なし、和泉型椀Ⅲ - 1～2 期、12C 後葉～13C 初頭
172	II-12	SK11082	遺構埋土 上位	瓦 椀	口径 15.1 底径 2.6 高台高 0.2 器高 4.4 全体 1/3	口外ユビオサエのちヨコナデ、体 外ユビオサエのちナデ、底外高台 貼付のちナデ、内ヨコナデ・ナデ のちヨコヘラミガキ (幅 0.1～0.4)、 底内ナデのちヘラミガキ暗文 (幅 0.2～0.3) 螺旋状くずれか	良、石・長・黒、 0.1～1、良 内：2.5Y8/1 外：N3/0	反転復元、口縁内面～外面炭素吸 着やや不良・部分的に吸着せず・ 体部～底部内面は吸着なし、胎土 わずかに酸化炎焼成、胎土に 4mm 大の石英粒含む、高台は全周せず、 和泉型椀Ⅲ - 1～2 期、12C 後葉 ～13C 初頭
173	II-12	SK11082	遺構埋土 上位	瓦 椀	口径 14.9 底径 4.8 高台高 0.3 器高 3.9 全体 5/6	口外ヨコナデのちヨコヘラミガキ (幅 0.2～0.3)、体外ユビオサエの ちヨコヘラミガキ (幅 0.2～0.3)、 底外高台貼付のちナデ、口内ヨコ ナデ、体内ナデのちヨコヘラミガ キ (幅 0.2)、底内ナデ・摩耗によ りヘラミガキ確認できず	精、石・長、0.1～3、 良 内：5Y8/1 外：N5/0	炭素吸着良好、磨耗により調整不 明瞭、見込みのヘラミガキ確認 できず、和泉型椀Ⅲ - 1～2 期、 12C 後葉～13C 初頭
174	II-12	SK11082	遺構埋土 上位	瓦 椀	口径 16.1 底径 4.3 高台高 0.2 器高 4.2 全体 2/5	口外ヨコナデ、体外ユビオサエの ちナデ、底外高台貼付、口内ヨコ ナデのちヨコヘラミガキ (幅 0.1 ～0.3)、体内ナデのちヨコヘラミ ガキ (幅 0.1～0.3)、底内ナデの ち平行ヘラミガキ暗文 (幅 0.1) か	良、石・長、 0.1～1、やや不 内・外：N3/0	一部反転復元、歪みのため復元径 過大、内面～体部外面炭素吸着良 好・底部外面重焼により不良、磨 耗により調整不明瞭、和泉型椀Ⅲ - 1～2 期、12C 後葉～13C 初頭
175	II-12	SK11082	遺構埋土 上位	瓦 椀	口径 14.6 底径 4.4 高台高 0.3 器高 4.6 全体 1/5	口外ヨコナデ、体外ユビオサエ、 底外高台貼付のちナデ、口内ヨコ ナデのちヨコヘラミガキ (幅 0.1 ～0.2)、体内ヨコナデ・ナデのち ヨコヘラミガキ (幅 0.1～0.2)、底 内ナデ	良、石・長、 0.1～1、やや不 内・外：N5/0	反転復元、炭素吸着良好、磨耗に より調整不明瞭、底部内面のヘラ ミガキ確認できず、口縁外面に接 合痕あり、和泉型椀Ⅲ - 1～2 期 前後、12C 後葉～13C 初頭

掲載番号	調査区	遺構番号	出土層位 出土地点	器種	法量 (cm) 残存率	技法 (cm、タタキ等も 1cm単位の数)	胎土、含有物、法量 (mm)、 焼成、色調	備考
176	II - 12	SK11082	遺構埋土	瓦 椀	口径 14.4 底径 3.4 高台高 0.3 器高 4.4 全体 1/5	口外ヨコナデ、体外ユビオサエ、 底外高台貼付のちナデ、内ヨコナ デ・ナデのちヨコヘラミガキ (幅 0.2)、底内調整不明	良、石・長、 0.1 ~ 5、良 内：2.5Y4/1 外：5YR6/6	反転復元、炭素吸着やや不良、酸 化炎焼成気味、摩耗により調整不 明瞭、和泉型椀Ⅲ - 2期、12C 末 ~ 13C 初頭
177	II - 12	SK11082	遺構埋土 上位	瓦 椀	口径 15.0 底径 4.4 高台高 0.4 器高 3.8 全体 1/2	口外ヨコナデ、体外ユビオサエの ちナデ、底外高台貼付のちナデ、 口内ヨコナデのちヨコヘラミガキ (幅 0.2 ~ 0.3)、体内ナデのちヨコ ヘラミガキ (幅 0.2 ~ 0.3)、底内 ナデ	良、石・長、 0.1 ~ 1、良 内：7.5Y7/1 外：N4/0	反転復元、内面炭素吸着不良・外 面良好、磨耗により調整不明瞭、 底部内面のヘラミガキ暗文は確認 できず、体部外面ハゼ痕 (径 3cm) 中心に粗圧痕があり胎土中の粉が 焼成により破裂したもの、和泉型 椀Ⅲ - 3期、13C 前葉
178	II - 12	SK11082	遺構埋土 上位	瓦 椀	口径 14.9 底径 4.5 高台高 0.2 器高 3.6 全体 1/5	口外ユビオサエのちヨコナデ、体 外ユビオサエのちナデ、底外高台 貼付のちナデ、内ヨコナデ・ナデ のちヨコヘラミガキ (幅 0.1 ~ 0.2)、 底内ナデのちヘラミガキ (幅 0.1 ~ 0.2)	良、石・長・赤、 0.1 ~ 1、やや不 内：N5/0 外：N4/0	反転復元、炭素吸着やや不良、磨 耗により調整不明瞭、内面のヘラ ミガキは本来もう少し幅広、和泉 型椀Ⅲ - 3期、13C 前葉
179	II - 12	SK11082	遺構埋土 上位	瓦 椀	口径 14.3 底径 5.0 高台高 0.2 器高 3.5 全体 1/10	口外ヨコナデ、体外ユビオサエの ちナデ、底外高台貼付のちナデ、 内ヨコナデ・ナデのちヨコヘラミ ガキ (幅 0.1 ~ 0.3)、底内ナデの ち螺旋状ヘラミガキ暗文 (幅 0.3)	良、石・長、0.1 ~ 1、 良 内・外：N5/0	反転復元、炭素吸着良好、和泉型 椀Ⅲ - 3期、古相か、13C 前葉
180	II - 12	SK11082	遺構埋土 上位	瓦 椀	口径 14.0 底径 3.1 高台高 0.3 器高 4.0 全体 1/2	口外ヨコナデ、体外ユビオサエの ちナデ、底外高台貼付のちナデ、 口内ヨコナデのちヨコヘラミガキ (幅 0.1)、体内ナデのちヨコヘラミ ガキ (幅 0.2 ~ 0.4)、底内ナデの ち平行ヘラミガキ暗文 (幅 0.1)	良、石・長、 0.1 ~ 4、良 内：5Y8/1 外：N3/0	外面~口縁内面炭素吸着良好・体 部内面以下吸着なし、和泉型椀Ⅲ - 3期、13C 前葉
181	II - 12	SK11082	遺構埋土	瓦 椀	口径 13.8 残高 2.5 口~体部 1/9	口外ユビオサエのちヨコナデ、体 外ユビオサエのちナデ、内ヨコナ デ・ナデのちヨコ・斜ヘラミガキ (幅 0.1 ~ 0.2)	良、石・長、 0.1 ~ 0.5、良 内：2.5Y7/1 外：N5/0	反転復元、口縁内面~体部外面中 位炭素吸着良好・他は重焼により なし、和泉型椀Ⅲ - 3期、13C 前 葉
182	II - 12	SK11082	遺構埋土	瓦 椀	口径 13.4 残高 2.5 口~体部 1/10	口外ヨコナデ、体外ユビオサエの ちナデ、内ナデのちヨコヘラミガ キ (幅 0.2)	精、石・長・赤、 0.1 ~ 1、良 内：5Y5/1 外：5Y4/1	反転復元、炭素吸着良好、摩耗に より調整不明瞭、和泉型椀Ⅳ - 1 期、13C 中葉
183	II - 12	SK11082	遺構埋土 上位	瓦 椀	底径 4.0 高台高 0.1 残高 3.2 底部 9/10	口外ヨコナデ、体外ユビオサエ、 底外高台貼付のちナデ、内ナデの ちヨコヘラミガキ (幅 0.3)、底内 ナデのち平行ヘラミガキ暗文 (幅 0.2 ~ 0.3)	良、石・長・赤、 0.1 ~ 3、良 内・外：N4/0	反転復元、炭素吸着良好、和泉型 椀Ⅲ - 3期 13C 前葉
184	II - 12	SK11082	遺構埋土	瓦 椀	底径 3.6 高台高 0.2 残高 2.9 底~体部 1/5	外ユビオサエ、底外高台貼付、内 ナデのちヨコヘラミガキ (幅 0.2 ~ 0.3)、底内ナデのち平行ヘラミ ガキ暗文 (幅 0.1)	精、石・長、 0.1 ~ 0.5、良 内・外：N5/0	反転復元、炭素吸着良好、和泉型 椀Ⅲ - 3期、13C 前葉
185	II - 12	SK11082	遺構埋土	白 磁 皿	口径 10.5 残高 1.4 口~体部 1/15	内外クロコナデのち施釉、口端部 は露胎	精、良 釉：8Y7.5/3S 素地：7.5Y7/1	反転復元、釉は薄く細かい貫入あ り、口禿の白磁皿で口縁端部は露 胎、大宰府分類白磁皿Ⅹ類、13C 中頃~14C 初頭
186	II - 12	SK11082	遺構埋土 上位	土師質土器 鍋	口径 24.9 鏝径 24.9 残高 9.3 口~体部 1/4	口外ヨコナデ・ナデ、頸外ユビオ サエのちヨコナデ、体外ナデ (部 分的に板ナデ) のち鏝部貼付・ ヨコナデ、口~頸内ヨコナデ、体 内ユビオサエのちヨコ板ナデ (幅 1.5) ナデのちナデ	粗、石・長・結・赤、 0.1 ~ 2、良 内：5YR5/4 外：7.5YR4/3	反転復元、外面煤付着、含有物は 1mm大のものが主体、紀伊型鏝付 鍋、13C 中頃か
187	II - 12	SK11082	遺構埋土 上位	土師質土器 鍋	口径 28.1 頸径 24.0 残高 2.5 口縁 1/17	口端部ヨコナデ、口~頸外ユビオ サエのちタテハケ (4条) のちヨ コナデ、体外タテハケ (4条)、口 内ヨコナデのちヨコハケ (4条)、 頸~体内ヨコハケ (4条)	良、石・長・金・角、 0.1 ~ 1、良 内：5YR6/6 外：7.5YR6/4	反転復元、角閃石目立つ、瀬戸内 沿岸域からの搬入品か
188	II - 12	SK11082	遺構埋土 上位	須恵質土器 捏鉢	口径 18.9 底径 7.4 器高 5.5 全体 4/5	口内外回転ナデ、体外ユビオサエ のち回転ナデ・ナデ、底外回転系 切り、内回転ナデのちナデ	良、石・長、 0.1 ~ 6、やや不 内・外：N5/0	底部除き炭素少量付着、重焼痕・ 口縁端部に自然釉、小ハゼ痕、体 内中位以下若干摩耗するが使用感 乏しい、片口あり、見込みに接合 痕、東播系捏鉢、森田編年第二期 第 2 段階か、12C 末~ 13C 初頭
191	II - 12	SK11094	遺構埋土	須恵質土器 椀	底径 7.7 残高 2.8 底~体部下位 1/6	内外回転ナデ、底外回転系切り	精、石・長、 0.1 ~ 0.5、良 内・外：N7/0	反転復元、東播系椀、森田編年第 II 期第 1 段階か、12C 中葉~後半
193	II - 12	SK11118	遺構埋土	瓦 椀	底径 5.0 高台高 0.3 残高 1.1 底~体部下位 1/6	外ユビオサエ、底外高台貼付のち ナデ、底内ナデのち平行ヘラミガ キ暗文 (幅 0.1)	精、石・長・赤、 0.1 ~ 1、良 内：N5/0 外：N6/0	反転復元、炭素吸着良好、和泉型 椀Ⅲ - 3期、13C 前葉
194	II - 12	SK11123	遺構埋土	瓦 椀	口径 14.8 残高 4.0 口~体部 1/8	口外ヨコナデ、体外ユビオサエの ちナデ、内ヨコナデ・ナデのちヨ コヘラミガキ (幅 0.1 ~ 0.3)	精、石、 0.1、良 内：N4/0 外：N3/0	反転復元、内面~体部外面中位ま で炭素吸着良好・体部外面下位重 焼により吸着無し、和泉型椀Ⅲ - 1期、12C 後葉
195	II - 12	SK11123	遺構埋土	瓦 椀	底径 4.0 高台高 0.2 残高 0.7 底部 1/5	外板目痕かのち高台貼付・ナデ、 内ナデのち平行ヘラミガキ暗文 (幅 0.3 ~ 0.4)	良、石・長・赤、 0.1 ~ 1、良 内：2.5Y6/1 外：5Y6/1	反転復元、炭素吸着不良、和泉型 椀Ⅲ - 2 ~ 3期か、12C 末~ 13C 前葉

掲載番号	調査区	遺構番号	出土層位 出土地点	器種	法量 (cm) 残存率	技法 (cm、タタキ等も1cm単位の数)	胎土、含有物、法量 (mm)、 焼成、色調	備考
196	II-12	SK11125	遺構埋土	瓦 椀	口径13.9 残高3.1 口～体部1/10	口外ヨコナデのちヨコヘラミガキ(幅0.2)、体外ユビオサエのちヨコヘラミガキ(幅0.2)、内ヨコナデ・ナデのちヨコヘラミガキ(幅0.1～0.2)	良、石・長、0.1～1、良 内・外：7.5Y7/1	反転復元、小片のため復元径過小、炭素吸着不良、和泉型椀Ⅲ-1期前後、12C 後葉
197	II-12	SK11125	遺構埋土	瓦 椀	口径14.0 残高1.5 口縁1/10	外ユビオサエのちヨコナデ、口内ヨコナデのちヨコヘラミガキ(幅0.1～0.3)、体内ナデのちヨコヘラミガキ(幅0.1～0.3)	精、石・赤・黒、0.1～1、良 内：5Y7/1 外：5Y4/1	反転復元、口縁内面～外面炭素吸着良好・体部内面不良、和泉型椀Ⅲ-3期、13C 前葉
198	II-12	SK11060	遺構埋土	土師質土器 皿	口径9.4 底径8.0 器高1.1 全体1/8	内外回転ナデ、底外回転ヘラ切りか	精、石・長・赤、0.1～1、良 内・外：7.5YR7/4	反転復元、磨耗により調整不明瞭
199	II-12	SK11060	遺構埋土	灰釉陶器 皿	残高1.6 口縁一部	内外回転ナデのち施釉	精、石・長、0.1～0.5、良 釉：8Y65/3S 素地：N7/0	断面実測、釉は極めて薄い
200	II-12	SK11060	遺構埋土 第1層下位	瓦 皿	口径8.0 底径6.4 器高1.8 全体9/10	外ユビオサエのちヨコナデ、底外ユビオサエのちナデ、内ヨコナデ・ナデ	良、石・長・チ、0.1～2、やや不 内：N4/0 外：N3/0	一部合成、炭素吸着良好、磨耗により調整不明瞭、ヘラミガキ確認できず、石英がチャートとみられる礫の最大7mm、和泉型瓦器Ⅲ期後半頃
201	II-12	SK11060	遺構埋土 第1層下位	瓦 皿	口径8.4 底径7.2 器高1.6 完形	口外ユビオサエのちヨコナデ、体～底外ユビオサエのちナデ、口内ヨコナデ、内ナデ	良、石・長、0.1～4、良 内・外：N3/0	炭素吸着良好、磨耗により調整不明瞭、ヘラミガキ確認できず、和泉型瓦器Ⅳ期頃か
202	II-12	SK11060	遺構埋土 第1層下位	瓦 皿	口径8.2 底径6.8 器高1.6 ほぼ完形	口外ヨコナデ、体～底外ユビオサエ、内ヨコナデ・ナデ	良、石・長、0.1～5、良 内：N4/0 外：N3/0	炭素吸着良好、磨耗により調整不明瞭、ヘラミガキ確認できず、和泉型瓦器Ⅳ期頃か
203	II-12	SK11060	遺構埋土 第1層下位	瓦 皿	口径8.4 底径6.8 器高1.4 完形	外ユビオサエのちヨコナデ、底外ユビオサエのちナデ、内ヨコナデ・ナデのちヨコヘラミガキ(幅0.2)、底内ナデ	良、石・長、0.1～3、良 内・外：N2/0	炭素吸着良好、歪み大きい、平面も正円でない、和泉型瓦器Ⅳ期頃か
204	II-12	SK11060	遺構埋土 第1層下位	瓦 椀	口径15.0 底径3.4 高台高0.4 器高4.1 ほぼ完形	口外ヨコナデ、体外ユビオサエのちナデ、底外高台貼付のちユビオサエ・ナデ、内ナデのちヨコヘラミガキ(幅0.2)、底内ナデのち螺旋状ヘラミガキ暗文(幅0.2)	良、石・長・赤、0.1～3、不 内・外：7.5Y5/1	内面炭素吸着やや不良、磨耗により調整不明瞭、和泉型椀Ⅲ-3期、13C 前葉
205	II-12	SK11060	遺構埋土	瓦 椀	口径14.1 残高2.8 口～体部1/15	口外ヨコナデ、体外ユビオサエ、内ヨコナデ・ナデのちヨコヘラミガキ(幅0.2)	精、石・長、0.1～0.4、良 内・外：N5/0	反転復元、炭素吸着良好、和泉型椀Ⅲ-3期、13C 前葉
206	II-12	SK11060	遺構埋土	瓦 椀	口径14.2 残高2.2 口～体部上位1/10	口外ユビオサエのちヨコナデ、体外ユビオサエのちナデ、内ヨコナデ・ナデのちヨコヘラミガキ(幅0.2～0.3)	良、石・長、0.1～3、良 内：2.5Y7/1 外：10Y3/1	反転復元、口縁内面～外面炭素吸着良好・体部内面重焼によりなし、和泉型椀Ⅲ-3期、13C 前葉
207	II-12	SK11060	遺構埋土	青 碗	口径16.9 残高3.5 口縁1/11	外クロコナデのち施釉、内クロコナデのちヘラ片彫り・分割文・施釉	精、良 釉：10YG55/3S 素地：N6/0	反転復元、釉透明度高く細かな気泡含む、大宰府龍泉窯系青磁碗Ⅰ-4 a類、12C 中頃～後半
208	II-12	SK11060	遺構埋土	土師質土器 鍋	残高2.3 口縁一部	内外ヨコナデ	粗、石・長・金・花、0.1～3、良 内・外：7.5YR5/3	断面実測、金雲母目立つ、瀬戸内沿岸域からの搬入品か
209	II-12	SK11060	遺構埋土	土師質土器 鍋	口径32.2 残高2.6 口縁1/25	外ユビオサエのちヨコナデ、内ヨコナデ	粗、石・長・金・花、0.1～1、良 内：5YR5/6 外：5YR3/4	反転復元、外面煤付着、金雲母目立つ、瀬戸内沿岸域からの搬入品か
211	II-12	SK11070	遺構埋土	瓦 椀	底径4.5 高台高0.4 残高0.7 底部1/3	外高台貼付のちナデ、内ナデ	良、石・長、0.1～2、やや不 内：N3/0 外：N4/0	反転復元、炭素吸着良好、磨耗により調整不明瞭、ヘラミガキ確認できず、和泉型椀Ⅲ-3～Ⅳ-1期、13C 前葉～中葉
212	II-12	SK11071	遺構埋土 上位	土師質土器 皿	口径8.5 底径7.8 器高1.3 全体9/10	内外ヨコナデ、底外ユビオサエのちナデ	精、石・長・チ、0.1～2、やや不 内・外：7.5YR7/4	磨耗により調整不明瞭、京都系土器皿の在地模倣品、13C 代か
213	II-12	SK11071	遺構埋土 上位	土師質土器 皿	口径8.6 底径8.2 器高1.1 全体1/3	内外ヨコナデ、底外ユビオサエのちナデ、底内ヨコナデ	良、石・長・赤、0.1～1、やや不 内・外：7.5YR7/4	反転復元、磨耗により調整不明瞭、非回転台成形、京都系土器皿の在地模倣品、13C 代か
214	II-12	SK11071	遺構埋土 上位	土師質土器 皿	口径8.0 径7.6 器高1.2 全体1/2	内外ヨコナデ、底外ユビオサエのちナデ、底内ナデ	良、石・長・チ、0.1～3、やや不 内・外：7.5YR7/4	反転復元、磨耗により調整不明瞭、非回転台成形、底部外面に粘土接合痕、京都系土器皿の在地模倣品、13C 代か
215	II-12	SK11071	遺構埋土	土師質土器 皿	口径7.4 底径6.8 器高1.2 全体1/5	内外ヨコナデ、底外ナデ	良、石・長・赤・チ、0.1～1.5、良 内・外：5YR7/6	反転復元、非回転台成形、京都系土器皿の在地模倣品、13C 代か
216	II-12	SK11071	遺構埋土	灰釉陶器 碗	残高1.8 口縁一部	内外回転ナデ	良、石・黒、0.1～2、良 釉：8Y65/3S 素地：5Y7/1	断面実測、内面釉付着・自然釉か、灰釉陶器なら口縁の形状からH72窯式期以降(10C 後半～11C 前半)、無施釉の山茶碗なら11C 後半～12C 代か
217	II-12	SK11071	遺構埋土 上位	瓦 椀	口径14.8 残高4.5 口～体部1/15	口外ヨコナデ、体外ユビオサエ、内調整不明	良、石・長・赤、0.1～4、不 内：10YR7/4 外：10YR6/4	反転復元、炭素吸着なし、酸化炎焼成、外面磨耗により調整不明瞭・内面不明、和泉型椀Ⅲ-1期、12C 後葉

掲載番号	調査区	遺構番号	出土層位 出土地点	器種	法量 (cm) 残存率	技法 (cm、タタキ等も1cm単位の数)	胎土、含有物、法量 (mm)、 焼成、色調	備考
218	II-12	SK11071	遺構埋土 上位	瓦 椀 器	口径13.7 残高3.9 口～体部1/4	口外ヨコナデのちヨコヘラミガキ (幅0.2)、体外ユビオサエ、口内ヨ コナデのちヨコヘラミガキ(幅0.2 ～0.3)、体内ナデのちヨコヘラミ ガキ(幅0.2～0.3)	良、石・長、 0.1～2、やや不 内・外：5Y3/1	反転復元、歪みのため復元径過小、 炭素吸着良好、酸化炎焼成、磨耗 により調整不明瞭、胎土密度やや 粗め、和泉型椀Ⅲ-2期、12C末 ～13C初頭
219	II-12	SK11071	遺構埋土 上位	瓦 椀 器	口径15.3 残高3.4 口～体部1/12	口外ヨコナデ、体外ユビオサエの ちナデ、内ヨコナデ・ナデのちヨ コヘラミガキ(幅0.1～0.3)	精、石・長、 0.1～1、良 内：N7/1 外：5Y6/1	反転復元、歪みのため復元径過 大、内面炭素吸着良好・外面やや 不良、和泉型椀Ⅲ-2期、12C末 ～13C初頭
220	II-12	SK11071	遺構埋土 上位	瓦 椀 器	口径13.8 残高2.9 口～体部1/13	口外ヨコナデ、体外ユビオサエ、 内ナデのちヨコヘラミガキ(幅0.2 ～0.3)	精、石・長、 0.1～1、やや不 内：N5/0 外：N3/0	反転復元、炭素吸着良好、酸化 炎焼成気味、和泉型椀Ⅲ-3期、 13C前葉
221	II-12	SK11071	遺構埋土 上位	瓦 椀 器	口径14.4 残高2.6 口～体部1/15	口外ヨコナデ、体外ユビオサエの ちナデ、内ヨコナデ・ナデのちヨ コヘラミガキ(幅0.3)	良、石・長、 0.1～1、良 内：N6/0 外：5Y6/1	反転復元、炭素吸着やや不良、和 泉型椀Ⅲ-3期、13C前葉、スタ ンダードな和泉型ではない
222	II-12	SK11071	遺構埋土	瓦 椀 器	口径15.0 残高1.9 口～体部1/8	口外ユビオサエのちヨコナデ、体 外ユビオサエのちナデ、内ヨコナ デ・ナデのちヨコヘラミガキ(幅0.1 ～0.2)	精、石・長、 0.1～0.5、やや不 内・外：N4/0	反転復元、歪みのため復元径過大 ・傾き不正確、炭素吸着やや不良、 酸化炎焼成気味、磨耗により調整 不明瞭、和泉型椀Ⅲ-3期、13C 前葉
223	II-12	SK11071	遺構埋土 上位	瓦 椀 器	口径13.6 残高2.5 口縁1/13	口外ヨコナデ、体外ユビオサエの ちナデ、内ヨコナデ・ナデのちヨ コヘラミガキ(幅0.2)	良、石・長、 0.1～1、やや不 内・外：N4/0	反転復元、炭素吸着良好、磨耗に より調整不明瞭、和泉型椀Ⅳ-1 期、13C中葉
224	II-12	SK11071	遺構埋土 上位	瓦 椀 器	口径13.5 残高3.1 口～体部1/8	口外ヨコナデ、体外ユビオサエ、 内調整不明	精、石・長・赤、 0.1～0.2、やや不 内：2.5Y6/2 外：2.5Y7/1	反転復元、外面磨耗により調整不 明瞭、内面調整不明・ヘラミガキ 確認できず、赤色斑粒のみ3mm大 のものを多く含む、和泉型椀Ⅳ- 1期か、13C中葉、非和泉型か
225	II-12	SK11071	遺構埋土	瓦 器 か 椀	底径5.0 高台高0.6 残高1.5 底部1/4	外高台貼付のちヨコナデ、内調整 不明	精、石・チか、 0.1～3、不 内・外：10YR7/4	反転復元、内面炭素吸着不良・外 面なし、酸化炎焼成、磨耗により 調整不明瞭、ヘラミガキ確認でき ず、和泉型椀Ⅱ-1～3期、12C 前葉～後葉
226	II-12	SK11071	遺構埋土	瓦 椀 器	底径4.5 高台高0.3 残高1.1 底部1/4	外高台貼付のちナデ、内ナデのち 連結輪状ヘラミガキ暗文(幅0.3)	精、石・長、 0.1～2、良 内・外：5Y5/1	反転復元、炭素吸着良好、和泉型 椀Ⅲ-3期か、13C前葉
227	II-12	SK11071	遺構埋土	瓦 椀 器	底径2.7 高台高0.2 残高0.7 底部2/3	外高台貼付のちナデ、内ナデ	精、石・長・赤、 0.1～0.5、やや不 内：5Y4/1 外：2.5Y5/1	反転復元、炭素吸着良好、磨耗に より調整不明瞭、ヘラミガキ確 認できず、和泉型椀Ⅳ-1期頃、 13C中葉
228	II-12	SK11071	遺構埋土	青 碗 磁	口径14.3 残高3.6 口～体部1/12	口内外ロクロナデのち端部を輪花 に成形のち施釉、体内外ロクロナ デのち施釉	精、良 釉：8Y7.5/5S 素地：7.5Y7/1	反転復元、釉は薄く特に口縁は素 地が見える程内面釉厚が一定せず ムラがある、貫入を伴う、釉の表 面は荒れているが二次被熱による ものかは不明、型式・時期等は特 定できない
229	II-12	SK11071	遺構埋土	瓦 質土器 羽釜	口径26.0 残高3.1 口径1/13	鋳部外貼付のちユビオサエ・ヨコ ナデ、体外ユビオサエのちナデか、 内ヨコ板ナデ(幅不明)か	粗、石・長・花、 0.1～1、やや不 内：N4/0 外：N3/0	反転復元、小片・歪みのため復元 径や傾きは不正確、炭素吸着良好、 磨耗により調整不明瞭、瓦質土器 羽釜(無脚)だが、天地逆になる 可能性もある、その場合は脚付羽 釜、畿内山城地域からの搬入品、 13C代か
230	II-12	SK11071	遺構埋土 上位	須恵質土器 捏鉢	口径27.0 残高2.2 口縁1/40	内外回転ナデのちナデ	良、石・長・黒、 0.1～1、良 内・外：N5/0	反転復元、復元径不正確、口縁外 面炭素付着、東播磨捏鉢、森田編 年第二期、12C中葉～13C初頭
231	II-12	SK11074	遺構埋土	瓦 皿 器	口径8.3 底径6.4 器高1.6 全体1/5	口外ユビオサエのちヨコナデ、底 外ユビオサエ・ナデ、内ナデのち ヨコヘラミガキ(幅0.2)	精、石・長、 0.1～1、やや不 内：2.5Y7/2 外：2.5Y7/1	反転復元、炭素吸着なし、和泉型 瓦器Ⅲ期後半～Ⅳ期前半頃か
232	II-12	SK11074	遺構埋土	瓦 椀 器	口径14.8 残高2.7 口縁1/20	口外ヨコナデ、体外ユビオサエ、 内ヨコナデ・ナデのちヨコヘラミ ガキ(幅0.2)	良、石・長、 0.1～1、不 内：10YR6/6 外：2.5Y3/1	反転復元、内面炭素吸着やや不 良・外面良好、磨耗・剥離により 調整不鮮明、和泉型椀Ⅲ-2期、 12C末～13C初頭
233	II-12	SK11074	遺構埋土	瓦 椀 器	口径13.6 残高2.3 口縁1/10	口外ヨコナデ、体外ユビオサエ、 内ヨコナデ・ナデのちヨコヘラミ ガキ(幅0.2～0.3)、底内ナデの ち平行ヘラミガキ暗文(幅0.1)	良、石・長・花、 0.1～0.5、良 内・外：5Y6/1	反転復元、炭素吸着やや不良、花 崗岩粒は2mm大、和泉型椀Ⅲ-3 期、13C前葉
234	II-12	SK11074	遺構埋土	瓦 椀 器	口径14.7 残高1.9 口縁1/13	口内外ヨコナデ、体外ユビオサエ、 内ヨコナデ・ナデのちヨコヘラミ ガキ(幅0.2)	精、石・長、 0.1～0.5、やや不 内・外：N4/0	反転復元、復元径不正確、内～口 外面炭素吸着やや不良・体部外面 不良、重焼痕、和泉型椀Ⅲ-3期、 13C前葉、非和泉型か
235	II-12	SK11084	遺構埋土	土師質土器 皿	口径8.8 底径6.9 器高0.9 口縁1/8	内外回転ナデ、底外回転ヘラ切り	良、石・長・赤、 0.1～1、良 内・外：5YR6/6	反転復元
236	II-12	SK11084	遺構埋土	土師質土器 皿	口径8.9 残高1.3 口縁1/9	内外回転ナデ	良、石・長・赤・チ、 0.1～2、やや不 内：5YR6/6 外：7.5YR6/6	反転復元、在地産か
237	II-12	SK11084	遺構埋土	瓦 椀 器	底径3.8 高台高0.3 残高1.4 底～体部下位 1/4	外ユビオサエのちナデ、底外高台 貼付のちナデ、内ナデのち斜格子 状ヘラミガキ暗文(幅0.1～0.2)	精、石・長・赤、 0.1～0.5、やや不 内・外：N4/0	反転復元、炭素吸着良好、酸化炎 焼成気味、磨耗により調整不明瞭、 和泉型椀Ⅲ-3期、13C前葉

掲載番号	調査区	遺構番号	出土層位 出土地点	器種	法量 (cm) 残存率	技法 (cm、タタキ等も1cm単位の数)	胎土、含有物、法量 (mm)、 焼成、色調	備考
238	II-12	SK11085	遺構埋土	瓦 皿器	口径9.3 底径7.6 器高2 全体1/9	外ユビオサエのちヨコナデ、底外 ユビオサエのちナデ、内ヨコナデ ・ナデ	精、石・長、 0.1～0.3、やや不 内・外：N4/0	反転復元、内面炭素吸着やや不良、 磨耗により調整不明瞭、ヘラミガ キ確認できず、和泉型瓦器Ⅲ期前 半頃か
239	II-12	SK11085	遺構埋土	瓦 皿器	口径8.7 底径6.8 残高1.3 口縁1/8	外ヨコナデ、底外ユビオサエ、内 ヨコナデ・ナデのちヨコヘラミガ キ (幅0.1～0.2)	精、石・長、 0.1～1、良 内・外：N4/0	反転復元、炭素吸着良好、磨耗に より調整不明瞭、和泉型瓦器Ⅲ期 後半～Ⅳ期前半頃
240	II-12	SK11086	遺構埋土	土師質土器 杯	口径13.8 残高3.4 口～体部1/11	内外回転ナデ	良、石・長・赤・チ・ 在花、 0.1～2、良 内・外：7.5YR7/4	反転復元、磨耗気味、細粒多くざ らつく
241	II-12	SK11086	遺構埋土	瓦 皿器	口径8.3 底径7.3 器高1.5 全体1/6	外ヨコナデ、底外ユビオサエのち ナデ、内ヨコナデ・ナデ	良、石・長、 0.1～2、やや不 内・外：N3/0	反転復元、炭素吸着良好、酸化炎 焼成気味、磨耗により調整不明瞭、 内面ヘラミガキ確認できず、和泉 型瓦器Ⅲ期後半～Ⅳ期前半頃
242	II-12	SK11086	遺構埋土	瓦 椀器	口径14.4 残高1.7 口縁1/12	口外ヨコナデ、体外ユビオサエの ちナデ、内ナデ・ヨコナデのちヨ コヘラミガキ (幅0.1～0.2)	精、石・長、 0.1～2、良 内：2.5Y6/1 外：2.5Y6/2	反転復元、炭素吸着不良、和泉型 椀Ⅲ-2～3期、12C末～13C前 葉
243	II-12	SK11086	遺構埋土	須恵質土器 椀	口径15.7 残高2.2 口縁1/18	内外回転ナデ	良、石・長、 0.1～1、やや不 内・外：N7/0	反転復元、小片のため復元径は不 正確、須恵器杯の可能性もあり
244	II-12	SK11086	遺構埋土	瓦 加工円盤	長さ2.0 厚さ0.5 重1.7g 完存	瓦器椀体片を円形に打ち欠き部分 的に研削	良、石・長・黒、 0.1～0.5、良 内：2.5Y7/1 外：10Y8/1	炭素吸着なし
246	II-12	SK11087	遺構埋土	土師質土 管状土錘	全長3.2 径0.7 孔径0.2 重1.6g 全体1/2	ユビオサエ・ナデ	精、石、良 内：7.5Y5/1 外：2.5Y6/6	胎土きわめて精良
247	II-12	SK11087	遺構埋土	瓦 椀器	口径14.5 残高2.5 口～体部1/10	口外ユビオサエのちヨコナデ、体 外ユビオサエのちヨコヘラミガキ (幅0.1～0.2)、内ヨコナデ・ナデ のちヨコヘラミガキ (幅0.2)	精、石・長、 0.1～0.5、良 内：N6/0 外：N5/0	反転復元、外面炭素吸着良好・内 面不良、和泉型椀Ⅱ-3期、12C 後葉
248	II-12	SK11087	遺構埋土	瓦 椀器	口径14.4 残高2.5 口～体部1/10	口外ヨコナデ、体外ユビオサエ、 内ヨコナデ・ナデのちヨコヘラミ ガキ (幅0.1～0.2)	精、石・赤、 1～0.5、良 内・外：N4/0	反転復元、炭素吸着良好、内面の ヨコヘラミガキは一部沈線状、和 泉型椀Ⅲ-2～3期、12C末～ 13C前葉
249	II-12	SK11087	遺構埋土	瓦 椀器	口径14.0 残高1.2 口縁1/12	口外ヨコナデ、体外ユビオサエ・ ナデ、内ヨコナデ・ナデのちヨコ ヘラミガキ (幅0.2～0.3)	良、石・長、 0.1～1、良 内：5Y6/1 外：N3/0	反転復元、口縁内面～外面炭素吸 着良好・体部内面重焼により不 良、口縁外面のヨコナデ幅狭い、 和泉型椀Ⅲ-3期か、13C前葉
250	II-12	SK11088	遺構埋土	無釉陶器 山茶碗	底径8.8 高台高0.8 残高2.0 底～体部下位 1/7	内外回転ナデ、底外回転ヘラ切り のち高台貼付	良、石・黒、 0.1～2、良 内・外：N7/0	反転復元、外面煤付着、内面体底 部境に重焼による別個体の高台剥 離痕、体部内面と高台外面に自然 釉が斑状に付着、産地は不明であ るが尾張型の型式で考えると高台 の形状から4期に相当、12C前葉 ～中葉頃
251	II-12	SK11088	遺構埋土	土師質土器 鍋	残高2.0 口縁一部	口外ヨコナデ、頸外ユビオサエの ちヨコナデ、内ヨコハケ (5条)	良、石・長・金・角、 0.1～1、良、 内・外：5YR5/4	断面実測、外面煤付着、角閃石目 立つ、瀬戸内沿岸域からの搬入品
252	II-12	SK11090	遺構埋土	土師器 羽釜	残高3.4 口縁一部	口外ヨコナデ、鏝部外貼付のちヨ コナデ、内ヨコ板ナデ (幅不明)	粗、石・長・赤・花か、 0.1～3、良 内・外：10YR5/2	断面実測、鏝部下面以下煤付着、 摂津C型羽釜
253	II-12	SK11091	遺構埋土	瓦 椀器	口径14.3 残高3 口縁部1/15	口外ヨコナデ、体外ユビオサエ・ ナデのちヨコヘラミガキ (幅0.2)、 内ナデのちヨコヘラミガキ (幅0.2 ～0.3)	良、石・長・黒、 0.1～1、良 内外：N5/0	反転復元、炭素吸着極めて良好で 金属光沢を伴う、和泉型椀Ⅲ-2 期、12C末～13C初頃
254	II-12	SK11091	遺構埋土	瓦 椀器	底径4.4 高台高0.4 残高0.8 底部 1/4	外高台貼付のちナデ、内ナデのち 平行ヘラミガキ暗文 (幅0.2)	精、石・長、 0.1～0.5、良 内：10Y5/2 外：N5/0	反転復元、炭素吸着良好、和泉型 椀Ⅲ-3期、13C前葉
255	II-12	SK11097	遺構埋土	瓦 皿器	口径8.2 底径6.5 器高1.3 全体1/4	内外ヨコナデ、底外ユビオサエ、 底内ナデ	良、石・長、 0.1～0.5、やや不 内：N5/0 外：N4/0	反転復元、炭素吸着不良、磨耗に より調整不明瞭、内面ヘラミガキ 確認できず、和泉型瓦器Ⅳ期頃か
256	II-12	SK11097	遺構埋土	瓦 椀器	口径14.8 残高2.1 口縁1/13	口外ユビオサエのちヨコナデ、体 外ユビオサエのちナデ、内ナデの ちヨコヘラミガキ (幅0.1～0.2)	精、石、 0.1～2、良 内：N5/0 外：N4/0	反転復元、炭素吸着やや不良、和 泉型椀Ⅲ-2～3期、12C末～ 13C前葉
257	II-12	SK11097	遺構埋土	瓦 椀器	口径14.8 残高4.0 口～体部1/6	口内外ヨコナデ、体外ユビオサエ ・ナデ、内ナデのちヨコヘラミガ キ (幅0.2～0.3) (螺旋状か)	良、石・長、 0.1～0.5、良 内・外：N5/0	反転復元、内面炭素吸着非常に良 好・外面良好で重焼により一部不 良、外面に接合痕、和泉型椀Ⅲ- 3期、13C前葉
258	II-12	SK11097	遺構埋土	瓦 椀器	底径7.0 高台高0.8 残高1.2 底部1/5	外高台貼付のちヨコナデ・ナデ、 内ナデのちヘラミガキ (幅0.1～ 0.2)	精、石・長・赤、 0.1～1、やや不 内：10YR8/2 外：N3/0	反転復元、外面炭素吸着良好・ 内面なし、和泉型椀Ⅱ-1期頃、 12C前葉
259	II-12	SK11097	遺構埋土	瓦 椀器	底径4.6 高台高0.4 残高1.1 底部1/4	内ユビオサエ、底外高台貼付のち ヨコナデ、底内ナデのち平行ヘラ ミガキ暗文 (幅0.2)	精、石・長・花、 0.1～2、良 内・外：N4/0	反転復元、炭素吸着良好、中央よ りに径2mmの穿孔を施す、和泉型 椀Ⅲ-3期頃か、13C前葉

掲載番号	調査区	遺構番号	出土層位 出土地点	器種	法量 (cm) 残存率	技法 (cm、タタキ等も 1cm 単位の数)	胎土、含有物、法量 (mm)、 焼成、色調	備考
261	II-12	SK11099	遺構埋土	瓦 椀	口径 13.9 残高 2.7 口縁 1/14	口外ユビオサエのちヨコナデ、体 外ユビオサエのちナデ、内ヨコナ デのちヨコヘラミガキ (幅 0.1 ~ 0.2)	良、石・長・赤、0.1 ~ 1、 やや不 内・外：N4/0	反転復元、炭素吸着良好、酸化炎 焼成気味、磨耗により調整不明瞭、 口縁外面にヨコナデによる浅い沈 線 2 条、和泉型椀Ⅲ - 3 期、13C 前葉
262	II-12	SK11100	遺構埋土	瓦 皿	口径 7.7 底径 5.8 残高 0.9 全体 1/8	外ヨコナデ・ナデ、底外ユビオサ エ・ナデ、内ヨコナデ・ナデ	良、石・長・赤、 0.1 ~ 1、やや不 内：10YR5/1 外：10YR6/1	反転復元、炭素吸着不良、酸化炎 焼成、磨耗気味、ヘラミガキ確認 できず、和泉型瓦器Ⅳ期頃
263	II-12	SK11100	遺構埋土	須恵質土器 捏鉢	残高 2.5 口縁一部	内外回転ナデ	良、石・長・黒、 0.1 ~ 2、良 内：N6/0 外：N5/0	断面実測、口縁端部炭素附着、片 口あり、胎土に黒色粒目立つ、東 播系捏鉢、森田編年第二期、12C 中葉 ~ 13C 初頭
264	II-12	SK11102	遺構埋土	瓦 加工円盤	長径 1.8 厚さ 0.7 重 1.8g 完存	瓦器片を円形に研削加工	精、石、 0.1 ~ 1、やや不 内：2.5Y7/3 外：5Y4/1	炭素吸着不良、磨耗気味、片面に ユビオサエの痕跡が残る
265	II-12	SK11113	遺構埋土	青白磁 輪花皿	口径 8.1 残高 1.2 口~体部 1/11	内外ロクロナデのち口を輪花形に 成形のち施釉	精、良、 釉：10YG8.5/1S 素地：7.5Y8/1	反転復元、ごく細かな釉荒れ、時 期不明
266	II-12	SX11001	遺構埋土	土師質土器 皿	口径 9.0 底径 7.2 器高 1.3 全体 1/5	内外回転ナデ、底外回転ヘラ切り かのちナデ消し、底内回転ナデの ちナデ	良、石・長・赤、 0.1 ~ 2、良 内・外：7.5YR7/4	反転復元
267	II-12	SX11001	遺構埋土	瓦 皿	口径 9.5 底径 7.9 残高 1.5 全体 1/9	外ヨコナデ、底外ユビオサエ・ナ デ、内ヨコナデ・ナデのちヨコヘ ラミガキ (幅 0.2 ~ 0.3)、底内ナ デ	良、石・長・黒、 0.1 ~ 1、良 内：7.5Y7/1 外：N5/0	反転復元、口縁内面~外面炭素吸 着良好・体部内面以下吸着なし、 和泉型瓦器Ⅲ期後半頃か
268	II-12	SD1002	遺構埋土	土師質土器 皿	口径 9.1 底径 7.6 器高 1.2 口~底部 1/3	内外回転ナデ、底外回転ヘラ切り	精、石・長・赤、 0.1 ~ 3、やや不 内・外：10YR7/3	反転復元、磨耗により調整不明瞭
269	II-12	SD1002	遺構埋土	土師質土器 皿	口径 8.5 底径 7.0 器高 1.1 全体 1/2	内外ヨコナデ、底外ユビオサエの ちナデ、底内ヨコナデのちナデ	良、石・長・赤、 0.1 ~ 1、良 内：5YR6/6 外：7.5YR7/6	反転復元、非回転台成形、京都 系土師皿 D タイプの在り地模倣か、 13C 代か
270	II-12	SD1002	遺構埋土	土師質土器 皿	口径 9.4 底径 8.2 器高 1.2 全体 1/11	内外ヨコナデ、底外ユビオサエの ちナデ、底内ナデ	良、石・長・赤、 0.1 ~ 1、やや不、 内・外：10YR6/3	反転復元、磨耗により調整不明瞭、 京都系土師皿 D タイプの在り地模 倣か、13C 代か
271	II-12	SD1002	遺構埋土	土師質土器 皿	口径 7.9 底径 7.0 器高 1.2 全体 1/10	内外ヨコナデ、底外ユビオサエの ちナデ、底内ヨコナデ・ナデ	良、石・赤・在り花、 0.1 ~ 1、やや不 内・外：7.5YR7/3 ~ 8/3	反転復元、磨耗により調整不明瞭、 京都系土師皿 D タイプの在り地模 倣か、13C 代か
272	II-12	SD1002	遺構埋土	土師質土器 皿	口径 7.6 底径 6.6 器高 1.5 全体 1/6	内外ヨコナデ、底外ユビオサエの ちナデ、底内ナデ	良、石・長、 0.1 ~ 0.5、やや不 内：10YR7/2 外：7.5YR7/4	反転復元、磨耗により調整不明瞭、 京都系土師皿 E タイプの在り地模 倣か、13C 代か
273	II-12	SD1002	遺構埋土	土師質土器 杯	口径 13.4 底径 9.3 器高 3.4 完形	口外ヨコナデ、体外ユビオサエ、 底外ユビオサエのちナデ、内ヨコ ナデ、ナデ	良、石・長、 0.1 ~ 2、やや不 内：10YR8/2 外：10YR6/4	磨耗により調整不明瞭、京都系土 師皿 D または E タイプの模倣か、 13C 代か
274	II-12	SD1002	遺構埋土	瓦 皿	口径 8.0 残高 1.2 全体 1/4	外ヨコナデ、底外ユビオサエのち ナデ、内ヨコナデのちヨコヘラミ ガキ (幅 0.2)、底内ナデ	良、石・長・赤、 0.1 ~ 1、良 内・外：N3/0	反転復元、炭素吸着良好、胎土酸 化炎焼成、和泉型瓦器Ⅳ期前半頃
275	II-12	SD1002	遺構埋土	瓦 椀	口径 14.8 底径 4.4 高台高 0.3 器高 4.2 全体 2/5	口外ユビオサエのちヨコナデ、体 外ユビオサエのちナデ、底外高台 貼付のちナデ、口内ヨコナデのち ヨコヘラミガキ (幅 0.1 ~ 0.3)、体 内ナデのちヨコヘラミガキ (幅 0.1 ~ 0.3)、底内ナデのち平行ヘラミ ガキ暗文 (幅 0.1) か	精、石・長、 0.1 ~ 4.5、良 内・外：N6/0	反転復元、炭素吸着やや不良・体 部外面重焼により部分的に吸着な し、和泉型椀Ⅲ - 2 期、12C 末 ~ 13C 初頭
276	II-12	SD1002	遺構埋土	瓦 椀	口径 14.7 底径 2.8 高台高 0.2 器高 4.0 全体 1/4	口外ヨコナデ、体外ユビオサエ、 底外高台貼付のちナデ、内ヨコナ デ・ナデのちヨコヘラミガキ (幅 0.1 ~ 0.2)、底内ナデのちヘラミガ キ (幅 0.2)	精、石・赤、 0.1 ~ 1、やや不 内：2.5Y8/1 外：5Y5/1	反転復元、歪みのため底径過小か、 炭素吸着やや不良、軟質焼成、磨 耗により調整不明瞭、含有物に 4 mm 大の石英粒あり、和泉型椀Ⅲ - 3 期、13C 前葉
277	II-12	SD1002	遺構埋土	瓦 椀	底径 6.1 高台高 0.7 残高 2.5 底部完形	体外ナデのちヨコヘラミガキ (幅 0.2 ~ 0.3)、底外高台貼付のちヨコ ナデ、底内ナデのちヘラミガキ (幅 0.2 ~ 0.3)	良、石・長・赤、 0.1 ~ 1、やや不 内・外：N3/0	反転復元、炭素吸着良好、胎土は 酸化炎焼成気味、含有物に 4mm 大 の石英粒あり、和泉型椀Ⅰ - 3 期 頃、11C 末 ~ 12C 初頭
278	II-12	SD1002	遺構埋土	白 皿	底径 7.1 残高 1.2 底部 1/5	内外ロクロナデのち施釉	精、良 釉：10YG8.5/1S 素地：N7/0	反転復元、全面施釉、大宰府分類 白磁皿Ⅰ - 1 類、13C 中頃 ~ 14C 初頭
279	II-12	SD1002	遺構埋土	青 碗	底径 5.8 高台高 1.2 残高 4.4 底~体部 1/4	内外ロクロナデ・底外高台削り出 し、体外ヘラ先による細連弁文施文、 底内草花文スタンプ、のち内外施釉 のち外底釉を輪状に掻き取り	精、良 釉：10YG6.5/3S 素地：N7/1	反転復元、釉に貫入あり、外底の 釉を輪状に掻き取り・露胎部は赤 色に発色、上田分類 B - IV - b 類、 15C 末 ~ 16C 初頭頃
280	II-12	SD1002	遺構埋土	土師器 羽釜	口径 24.6 鐔径 30.5 残高 3.8 口縁 1/10	口外ヨコナデ、鐔部外貼付のちヨ コナデ、体外ナデ、内ヨコナデ・ ナデ	粗、石・長・赤・角、 0.1 ~ 3、良 内：10YR6/3 外：10YR6/6	反転復元、口縁端部に炭素附着、 摂津 C 型土師器羽釜、11C 代前後
281	II-12	SD1002	遺構埋土	須恵質土器 捏鉢	口径 26.9 残高 2.4 口縁 1/24	内外回転ナデ	良、石・黒、 0.1 ~ 4、良 内：5Y6/1 外：N6/0	反転復元、口縁外面重焼により炭 素附着、東播系捏鉢、森田編年第 II 期第 2 段階、12C 末 ~ 13C 初頭

掲載番号	調査区	遺構番号	出土層位 出土地点	器種	法量 (cm) 残存率	技法 (cm、タキキ等も1cm単位の数)	胎土、含有物、法量 (mm)、 焼成、色調	備考
282	II-12	SD1002	遺構埋土	須恵質土器 捏鉢	口径27.8 残高2.5 口縁1/20	内外回転ナデ	良、石・長・黒、 0.1～2、良 内：N6/0 外：N4/0	反転復元、口縁外面重焼により自然釉と炭素付着、東播系捏鉢、森田編年第三期第1段階、13C前半～後半
283	II-12	SD1002	遺構埋土	褐釉陶器 壺か水注	口径7.6 残高1.5 口縁1/12	内外ロクロナデのち施釉	精、良、 釉(内)：6yo4.5/5S (外)：6yo3.5/3S 素地：2.5Y7/1	反転復元、釉は薄く部分的に細かな貫入を伴う、胎土に石英とみられる0.5mm大の粒子含む、時期不詳
284	II-12	SD1002	遺構埋土	土師質土器 管状土鉢	全長4.3 径0.9 孔径0.3 重2.6g 完形	ユビオサエ・ナデ	精、石・長・在花か、 0.1～1、やや不 外：7.5YR3/1	
285	II-12	SD1002	遺構埋土	土師質土器 管状土鉢	全長3.7 径0.8 孔径0.4 重1.8g 全体4/5	ユビオサエ・ナデ	精、石・長・赤、 0.1～1、やや不 外：5YR5/3	
291	II-12	SD1017	遺構埋土	白磁 碗	口径15.5 残高3.2 口～体部1/16	内外ロクロナデのち施釉	精、良 釉：10YG8.5/1S 素地：N8/0	反転復元、わずかに釉とびあり、胎土に微細な黒色粒含む、大宰府分類白磁碗Ⅳ類、11C後半～12C前半
292	II-12	SD1062 SD1068	遺構埋土	土師質土器 杯	口径11.2 残高2.6 口～体部1/10	内外回転ナデ	精、石・長、 0.1～1、やや不 内：7.5YR8/3 外：5YR8/4	反転復元
293	II-12	SD1062 SD1068	遺構埋土	土師質土器 杯	口径11.3 残高2.2 口～体部1/10	内外回転ナデ	精、石・長・赤、 0.1～1、良 内・外：10YR7/4	反転復元
294	II-12	SD1062 SD1068	遺構埋土	土師質土器 杯	口径11.1 残高2.5 口～体部1/7	内外回転ナデ	精、石、 0.1～0.3、良 内：10YR8/4 外：10YR7/4	反転復元
295	II-12	SD1062 SD1068	遺構埋土	土師質土器 杯	口径11.8 残高2.7 口～体部1/5	内外回転ナデ	精、石・長・赤、 0.1～1、良 内：7.5YR7/4 外：7.5YR7/3	反転復元
296	II-12	SD1062 SD1068	遺構埋土	土師質土器 杯	口径13.7 残高2.7 口～体部1/10	内外回転ナデ	良、石・長、 0.1～0.5、良 内：5YR6/6 外：10YR4/2	反転復元、外面煤付着
297	II-12	SD1062 SD1068	遺構埋土	土師質土器 杯	口径13.0 残高2.2 口～体部1/13	内外回転ナデ	精、石・長・赤、 0.1～1、良 内・外：7.5YR7/4	反転復元、小片のため復元径は不正確
298	II-12	SD1062 SD1068	遺構埋土	土師質土器 杯	底径7.8 残高1.5 底～体部1/4	内外回転ナデ、底外回転糸切り、 底内回転ナデ・ナデ	精、石・長・赤、 0.1～0.5、やや不 内：10YR8/3 外：10YR8/4	反転復元、磨耗により調整不明瞭
299	II-12	SD1062 SD1068	遺構埋土	土師質土器 椀	底径4.9 高台高0.7 残高1.7 底部1/3	内外ユビオサエ・ナデ、底外高台 貼付のちヨコナデ	粗、石・長・花、 0.1～2、良 内：7.5YR8/4 外：10YR8/4	反転復元、吉備系土師質土器椀、 山本編年Ⅲ-1～2期か、13C代
300	II-12	SD1062 SD1068	遺構埋土	土師質土器 椀	底径6.0 高台高0.5 残高0.9 底部1/14	外高台貼付のちヨコナデ、内ナデ	良、石・長・赤・花、 0.1～2、良 内：10YR8/2 外：10YR8/4	反転復元、吉備系土師質土器椀、 山本編年Ⅱ～Ⅲ-2期か、12C後半～13C後半
301	II-12	SD1062 SD1068	遺構埋土	土師質土器 椀	底径4.6 高台高0.5 残高1.1 底部1/4	外高台貼付のちヨコナデ、内ナデ	良、石・長・花、 0.1～3、やや不 内・外：10YR8/2	反転復元、磨耗により調整不明瞭、 吉備系土師質土器椀、山本編年Ⅲ- 2～3期、13C後半～14C初頭
302	II-12	SD1062 SD1068	遺構埋土	瓦器 皿	口径7.6 底径5.5 器高1.2 全体1/6	内外ヨコナデ、底外ユビオサエの ちナデ、底内ナデ	良、石・長、 0.1～1、やや不 内・外：N3/0	反転復元、炭素吸着良好、磨耗により調整不明瞭、ヘラミガキ確認できず、和泉型瓦器Ⅳ期頃
303	II-12	SD1062 SD1068	遺構埋土	瓦器 皿	口径7.7 底径6.0 器高1.2 全体1/4	内外ヨコナデ、底外ユビオサエの ちナデ、底内ナデのちヨコヘラミ ガキ(幅0.2～0.3)	精、石・長・黒、 0.1～0.5、やや不 内・外：N3/0	反転復元、炭素吸着良好、磨耗気味 和泉型瓦器Ⅳ期前半頃
304	II-12	SD1062 SD1068	遺構埋土	瓦器 椀	口径14.0 残高3.4 口～体部1/7	口外ヨコナデ、体外ユビオサエのち ナデ、内ヨコナデ・ナデのちヨコヘ ラミガキ(幅0.2～0.3)、底内ナデ のち平行ヘラミガキ暗文(幅0.1)	良、石・長、 0.1～2、良 内・外：N3/0	反転復元、炭素吸着良好、外面に 接合痕あり、和泉型椀Ⅲ-3期、 13C前葉
305	II-12	SD1062 SD1068	遺構埋土	瓦器 椀	口径12.7 底径4.5 高台高0.3 器高4.2 ほぼ完形	口外ヨコナデ、体外ユビオサエの ちナデ、底外高台貼付のちナデ、 内ヨコナデ・ナデのちヨコ・斜ヘ ラミガキ(幅0.1～0.2)、底内ナ デ	精、赤・長、 0.1～4、やや不 内：N8/0 外：7.5Y7/1	炭素吸着不良、磨耗により調整不明瞭、 見込みのヘラミガキ確認できず、 高台は粗雑 模倣品(在地産)
306	II-12	SD1062 SD1068	遺構埋土	白磁 皿	口径9.9 残高1.9 口～体部1/7	内外ロクロナデのち施釉	精、良、 釉：10YG8.5/1S 素地：7.5Y7/1	反転復元、釉はやや厚めにかかる、 外面釉とびあり、大宰府分類白磁 皿Ⅲ類か、12C中頃～13C前半
307	II-12	SD1062 SD1068	遺構埋土	白磁 碗	口径14.4 残高3.7 口～体部1/7	内外ロクロナデのち施釉	精、良 釉：10YG7.5/3S 素地：7.5Y7/1	反転復元、外面わずかに釉とびあり、 胎土に微細な黒斑あり、大宰府分類 白磁碗Ⅳ類、11C後半～12C前半
308	II-12	SD1062 SD1068	遺構埋土	白磁 碗	底径7.0 高台高0.8 残高2.2 底部1/2	内外ロクロナデ、底外高台削り出 し、のち内～体外下位施釉・以下 露胎	精、良 釉：10YG8.5/3S 素地：7.5Y7/1	反転復元 胎土に微細な黒斑あり、高台の削 り出し浅い 大宰府分類白磁碗Ⅳ類、11C後半 ～12C前半

掲載番号	調査区	遺構番号	出土層位 出土地点	器種	法量 (cm) 残存率	技法 (cm、タタキ等も1cm単位の数)	胎土、含有物、法量 (mm)、 焼成、色調	備考
309	II-12	SD1062 SD1068	遺構埋土	青磁皿	底径 5.0 残高 1.2 底部 1/6	内外ロクロナデ、底内ヘラ片彫文・櫛描文、のち内外施釉・外底釉掻き取りにより露胎	精、良、 釉 (内): 10YG7.5/3S (外): 10YG6.5/3S 素地: 10Y7/1	反転復元、釉は透明度高く貫入を伴う、大宰府分類同安窯系青磁皿 I-2 類、12C 中頃～後半
310	II-12	SD1062 SD1068	遺構埋土	須恵質土器 甕	口径 21.1 残高 2.1 口縁 1/13	内外ヨコナデ	良、石・長、 0.1～2、良 内: N5/0 外: N4/0	反転復元、東播系甕、概ね 12C 代
311	II-12	SD1062 SD1068	遺構埋土	須恵質土器 捏鉢	口径 24.5 残高 3.1 口縁 1/21	内外回転ナデ	良、石・長、 0.1～2、良 内・外: N5/0	反転復元、東播系捏鉢、森田編年 第II期第1段階、12C 中葉～後半
312	II-12	SD1062 SD1068	遺構埋土	土師質土器 管状土錘	全長 5.8 径 1.0 孔径 0.3 重 4.1 g ほぼ完形	ユビオサエ・ナデ	精、石・長・チ、 0.1～1、やや不 外: 5YR5/6	在地産か
313	II-12	SD1062 SD1068	遺構埋土	土師質土器 管状土錘	全長 5.2 径 1.1 孔径 0.3 重 5.8g 全体 4/5	ユビオサエ・ナデ	精、石・長、 0.1～1、良 外: 7.5YR2/1	器表面・胎土ともに黒化
314	II-12	SD1062 SD1068	遺構埋土	土師質土器 管状土錘	全長 5.5 径 1.3 孔径 0.3 重 9.3 g 完形	ユビオサエ・ナデ	良、石・長・赤・チ、 0.1～2、良 外: 5YR4/3	在地産か
315	II-12	SD1062 SD1068	遺構埋土	土師質土器 管状土錘	全長 4.9 径 1.1 孔径 0.3 重 4.5 g 完形	ユビオサエ・ナデ	精、石・長・チ、 0.1～0.5、やや不 外: 10YR5/3	在地産か
316	II-12	SD1062 SD1068	遺構埋土	土師質土器 管状土錘	全長 4.3 径 1.3 孔径 0.4 重 6.5 g 完形	ユビオサエ・ナデ	良、石・長・チ、 0.1～1、やや不 外: 10YR4/1	器表面・胎土ともに黒化、在地産 か
318	II-12	SD1068	遺構埋土 上位	土師質土器 杯	口径 12.7 底径 10.9 器高 2.7 完形	外ヨコナデ、底外ユビオサエのち ナデ、口内ヨコナデ、体～底内ユ ビオサエのちナデ	良、石・長・赤・金・ 花か、0.1～2、やや不 内・外: 10YR7/4	磨耗により調整不明瞭、非回転台 成形、器形に歪みあり、底部外面 に粘土接合痕、胎土に金雲母を含 むため瀬戸内沿岸または畿内から の搬入品か、京都系土師皿 D タ イプかその模倣品、13C 代か
319	II-12	SD1068	遺構埋土 下位	瓦器 碗	口径 13.1 残高 2.9 口縁 1/7	口内外ヨコナデ、体外ユビオサエ のちナデ、体内ヨコナデ・ナデの ちヨコヘラミガキ (幅 0.1～0.2)	良、石・長、 0.1～2、良 内・外: 2.5Y7/1	反転復元、炭素吸着なし、和泉型 碗 IV-1 期、13C 中葉
320	II-12	SD1068	遺構埋土 上位	瓦器 碗	底径 5.4 高台高 0.6 残高 1.3 底部 1/2	外高台貼付のちヨコナデ、内ナデ のちヘラミガキ (幅 0.2～0.3)	良、石・長、 0.1～1、良 内: N6/0 外: 5Y3/1	反転復元、炭素吸着良好、和泉型 碗 II-1 期前後、12C 前葉
321	II-12	SD1068	遺構埋土 中位	青磁 碗	口径 14.5 残高 4.3 口～体部 1/8	内外ロクロナデのち体外ヘラ片彫 文・蓮弁文・タテ櫛描文、内ヘラ 片彫文・蕉葉文、のち内外施釉	精、良 釉: 10YG6.5/3S 素地: N7/0	反転復元、釉にごく粗い貫入あり、 大宰府分類龍泉窯系青磁碗 I-6 b 類、12C 中頃～後半
322	II-12	SD1068	遺構埋土 中位	青磁 碗	底径 7.8 残高 4.9 体部 1/3	内外ロクロナデ、体外回転ヘラ削 り、体内櫛描文・ヘラ先による花 文、のち内外施釉	精、良 釉: 8Y5.5/3S 素地: N7/0	反転復元、釉透明度高い、大宰 府分類龍泉窯系青磁碗 I-3 類、 12C 中頃～後半
323	II-12	SD1068	遺構埋土	瓦質土器 煮炊具脚部	残高 7.1 厚さ 2.6 脚部 1/3	本体貼付のち接合下部に粘土を 巻き補強する、器面ナデ	良、石・長・砂・泥、 0.1～2、やや不 内: 2.5Y7/3 外: 5Y3/1	外面炭素吸着やや不良、酸化炎焼 成、断面中央に穴、泥岩は最大 8 mm 大、京都山城地域産の瓦質三足 羽釜の模倣品か、13C 代か
324	II-12	SD1068	遺構埋土 下位	土師質土器 鍋	口径 21.2 頸径 19.3 残高 3.2 口～頸部 1/3	口外ヨコナデ、頸外ユビオサエ・ ユビナデのちヨコナデ、口～頸内 ヨコナデ・ナデ、内ヨコ板ナデ (幅 不明) か	良、石・長・赤・泥、 0.1～2、良 内: 5YR6/6 外: 5YR5/4	反転復元、紀伊型鋳付鍋、14C 前 半か
325	II-12	SD1068	遺構埋土 中位	土師質土器 鍋	口径 21.4 頸径 20.1 残高 4.5 口～体部上位 1/6	口外ヨコナデ、頸外ユビオサエの ちヨコナデ、体外ユビオサエのち ヨコナデ・ナデ・鋳部貼付のちヨ コナデ、口～頸内ヨコナデ、体内 上端ヨコユビナデ以下斜板ナデ (幅 1.2 以上)	粗、石・結・泥・チ、 0.1～3、やや不 内・外: 7.5YR6/4～5/4	反転復元、鋳部剥離、紀伊型鋳付 鍋、13C 代
326	II-12	SD1068	遺構埋土 下位	土師質土器 鍋	口径 24.6 頸径 22.2 残高 6.4 口～体部上位 1/3	口外ヨコナデ、頸外ユビオサエの ちヨコナデ、体外上端ユビオサエ ・ユビナデ・ナデ・上位鋳部貼付 のちナデ、口～頸内ヨコナデ、内 ヨコユビナデ・ヨコ板ナデ (幅 0.9 以上)	粗、石・長・結・赤、 0.1～1、良 内: 7.5YR5/4 外: 7.5YR3/2	反転復元、外面煤付着、鋳部剥離、 紀伊型鋳付鍋、13C 代か
327	II-12	SD1068	遺構埋土 中位	土師質土器 鍋	口径 26.1 頸径 23.4 鋳径 27.0 残高 6.2 口～体部上位 1/5	口外ヨコナデ、頸外ユビオサエの ちヨコナデ、体外ユビオサエのち ナデ・鋳部貼付、口～頸内ヨコナ デ、内ユビオサエのちヨコ板ナデ (幅 1.5) ・ナデ	粗、石・長・結・赤、 0.1～2、良 内: 5YR5/4 外: 7.5YR3/3	反転復元、外面煤付着、紀伊型鋳 付鍋、13C 代
328	II-12	SD1068	遺構埋土 下位	土師質土器 鍋	口径 25.7 頸径 23.8 鋳径 28.8 残高 8.4 口～体部上位 1/6	口外ヨコナデ、頸外ユビオサエの ちヨコナデ、体外上端ヨコユビナ デ・ナデ・鋳部貼付のちヨコナデ、 口～頸内ヨコナデ、内ヨコユビナ デ・ヨコ板ナデ (幅 1.4)	粗、石・長・結・チか、 0.1～2、良 内・外: 5YR5/4	反転復元、外面煤付着、紀伊型鋳 付鍋、13C 後半か

掲載番号	調査区	遺構番号	出土層位 出土地点	器種	法量 (cm) 残存率	技法 (cm、タタキ等も 1 cm 単位の数)	胎土、含有物、法量 (mm)、 焼成、色調	備考
329	II-12	SD1068	遺構埋土	須恵質土器 捏鉢	口径 29.6 残高 4.8 口縁 1/12	内外回転ナデ	良、石・長・黒、 0.1~3、良 内・外：N5/0	反転復元、口縁外面重焼によりわずかに炭素付着、東播系捏鉢、森田編年第二期第 2 段階、12C 末~13C 初頭
330	II-12	SD1068	遺構埋土 下位	須恵質土器 甕	口径 32.0 頸径 26.2 残高 5.2 口~頸部 1/5	口内外ヨコナデ、頸外平行タタキ (4 条) のちヨコナデ、頸内ヨコ板ナデ (幅 1.4 以上)	良、石・長・黒、 0.1~5、やや不 内：2.5Y8/1 外：5Y6/1	反転復元、わずかに炭素付着、東播系甕、口縁端面が広く垂下すること、口縁にかけて器壁が厚くなることから 13C 代か
331	II-12	SD1068	遺構埋土 中位	須恵質土器 壺	残高 4.0 体部一部	外格子タタキのちヨコナデまたは回転ナデ、内ユビオサエ・ヨコナデのちタテユビナデ	良、石・長・黒、 0.1~1、やや不 内：5Y7/2 外：5Y7/1	反転復元、十瓶山系須恵質土器壺であるが同地産かは不明、佐藤編年壺 C、IV-4 期か、13C 中葉~後半
332	II-12	SD1068	遺構埋土 中位	土師質土器 管状土鍾	全長 5.1 径 1.1 孔径 0.3 重 6.0 g 完形	ユビオサエ・ナデ	良、石・長・赤、 0.1~1、やや不 外：7.5YR7/6	
333	II-12	SD1068	遺構埋土 底部	土師質土器 管状土鍾	全長 5.2 径 1.2 孔径 0.3 重 6.1 g 完形	ユビオサエ・ナデ	精、石・長・赤・チ・ 石灰、0.1~1、やや不 外：5YR5/4	在地産
334	II-12	SD1068	遺構埋土 中位	土師質土器 管状土鍾	全長 5.1 径 1.1 孔径 0.3 重 5.0 g 完形	ユビオサエ・ナデ	精、石・長・赤・チ、 0.1~2、やや不 外：7.5YR7/6	
335	II-12	SD1068	遺構埋土 下位	陶器転用 硯	長さ 10.6 幅 12.2 厚さ 1.8	陶器甕の体片を硯に転用、素材としての甕は外平行タタキ (3 条)、内同心円状当具痕のち板ナデ (幅 1.2)	良、石、 0.1~4、良 内：7.5Y5/1 外：7.5Y4/1 素地：10YR6/1	残存部内面は全面摩耗していること、エッジ部分に摩耗がほぼみられないことから本来はさらに大きなものであったと考ええる
345	II-12	SD1069	遺構埋土	白磁 皿	底径 3.4 残高 1.4 底部 1/4	内外ロクロナデのち内・体外中位まで施釉、以下露胎	精、良 釉：8Y75/3S 素地：5Y8/1	反転復元、釉に微細な貫入あり、底部化粧土あり、大宰府分類白磁皿 VI-1a 類か、内面の段は弱い、11C 後半~12C 前半
346	II-12	SD1069	遺構埋土	緑釉陶器 皿か小碗	底径 4.8 残高 1.8 底部 1/9	内外回転ナデ、底外回転糸切り、のち内~体外施釉	精、良、 釉 (内)：8Y75/3S (外)：10YG7.5/5S 素地：N6/0	反転復元、釉は淡緑色で薄い、胎土はやや軟質で露胎で酸化炎焼成するが硬固と考ええてよい、平安京近郊産とみられ高橋編年第 I~II 期か、9C 前葉~中葉
347	II-12	SD1079	遺構埋土	土師質土器 皿	口径 8.0 底径 6.0 器高 1.7 完形	内外回転ナデ、底外回転糸切りのち板目痕、底内回転ナデのちナデ	精、石・長・赤・在花か、 0.1~3、良 内・外：10YR7/3	体部外面下位の多状沈線は切り離し時に糸が触れた擦痕
348	II-12	SD1079	遺構埋土	土師質土器 皿	口径 8.9 底径 6.5 器高 1.8 全体 1/5	内外回転ナデ、底外回転糸切り、底内回転ナデのちナデ	精、石、 0.1~0.5、良 内・外：10YR8/3	反転復元
349	II-12	SD1079	遺構埋土	土師質土器 杯	口径 8.0 残高 1.3 底部 1/6	内外回転ナデ、底外回転ヘラ切りか	精、石・長・赤、 0.1~3、やや不 内・外：7.5YR6/6	反転復元、磨耗により調整不明瞭
350	II-12	SD1079	遺構埋土	黒色土器 A 碗	底径 6.9 高台高 0.7 残高 1.9 底部 1/7	外ユビオサエ、底外高台貼付のちヨコナデ、底内ヘラミガキ (幅 0.2)	精、石・長・黒、 0.1~1、やや不 内：10YR6/2 外：10YR6/3	反転復元、内面炭素吸着不良、外面にヘラミガキ確認できず、瓦器碗か
351	II-12	SD1079	遺構埋土	瓦器 碗	口径 13.1 残高 2.2 口~体部 1/13	口外ヨコナデ、体外ユビオサエ・ナデ、口内ヨコナデのちヨコヘラミガキ (幅 0.2)、体内ナデのちヨコヘラミガキ (幅 0.2)	精、石・長、 0.1~0.3、良 内・外：N4/0	反転復元、炭素吸着良好、磨耗気味、和泉型碗 IV-1 期、13C 中葉
352	II-12	SD1079	遺構埋土	土師質土器 羽釜	口径 28.7 鏝径 31.6 残高 3.6 口~体部 1/21	口~鏝部外ヨコナデ、体外ユビオサエのちナデ、口内ヨコナデ、体内ヨコ板ナデ (幅 1.2)	粗、石・長・金・花、 0.1~4、良 内・外：5YR5/6	反転復元、外面煤付着、瀬戸内沿岸域からの搬入品か、15C 代か
355	II-12	SD1080	遺構埋土	青磁 碗	口径 16.2 残高 3.5 口縁 1/19	内外ロクロナデ、のち内ヘラ片彫り区画文・ヘラ先による飛雲文、のち内外施釉	精、良 釉：10YG5.5/3S 素地：灰 N6/0	反転復元、釉透明度高い、ごく粗い貫入あり、大宰府分類龍泉窯系青磁碗 I-4 類、12C 中頃~後半
356	II-12	SD1080	遺構埋土	須恵質土器 捏鉢	残高 2.1 口縁一部	内外回転ナデ	良、石・長・黒、 0.1~1、良 内・外：N5/0	断面実測、石英粒は 1cm 大のもの含む、東播系捏鉢、森田編年第二期、12C 中葉~13C 初頭
357	II-12	SD1080	遺構埋土	土師質土器 羽釜	鏝径 33.4 残高 2.4 鏝部 1/20	外貼付のちヨコナデ、内摩耗により調整不明	良、石・長・赤・金、 0.1~3、やや不 内・外：7.5YR6/4	反転復元、搬入品か、奥井分類河内型羽釜 IV 型か、13C 代か
358	II-12	SD1081	遺構埋土	瓦器 碗	口径 14.0 残高 2.4 口~体部 1/10	口外ヨコナデ、体外ユビオサエのちナデ、口内ヨコナデのちヨコヘラミガキ (幅 0.1~0.2)、体内ナデのちヨコヘラミガキ (幅 0.1~0.2)	精、石・長、 0.1~0.5、良 内：2.5Y4/1 外：2.5Y5/2	反転復元、内面炭素吸着良好・外面やや不良、和泉型碗 III-3 期、13C 前葉
359	II-12	SD1081	遺構埋土	瓦器 碗	底径 4.4 高 台高 0.5 残高 0.9 底部 1/4	外高台貼付のちヨコナデ、内ナデのち斜格子状ヘラミガキ暗文 (幅 0.1)	精、石、 0.1~0.3、良 内・外：N4/0	反転復元、炭素吸着良好、胎土極めて精良、和泉型碗 II-2~3 期、12C 中葉~後葉
360	II-12	SD1081	遺構埋土	瓦器 皿	口径 9.5 残高 1.4 口縁 1/10	口内外ヨコナデ、体外ナデ、内ヨコナデ・ナデのちヨコヘラミガキ (幅 0.2)	精、石・長、 0.1~0.5、やや不 内：10YR8/2 外：10YR6/1	反転復元、炭素吸着不良、ヨコナデ幅狭くユビオサエ確認できず、和泉型瓦器 III 期後半頃
361	II-12	SD1081	遺構埋土	瓦器 皿	口径 8.2 底径 6.6 器高 1.4 全体 1/7	外ヨコナデ、底外ユビオサエのちナデ、内ヨコナデのち口端部にヨコヘラミガキ (幅 0.1)、底内螺旋状ヘラミガキ暗文 (幅 0.2~0.3) か	精、石・長、 0.1~0.5、良 内：N6/0 外：N4/0	反転復元、内面炭素吸着やや不良・外面良好、和泉型瓦器 III 期後半頃

掲載番号	調査区	遺構番号	出土層位 出土地点	器種	法量 (cm) 残存率	技法 (cm、タタキ等も1cm単位の数)	胎土、含有物、法量 (mm)、 焼成、色調	備考
362	II-12	SD1081	遺構埋土	土師質土器 銚	口径30.8 残高2.8 口縁1/14	口内外ヨコナデ、頸外タテハケ(3条)のちヨコナデ、頸内ヨコ板ナデ(幅1.5)	粗、石・長・金・角・花、 0.1~2、良 内:7.5YR4/3 外:7.5YR3/2	反転復元、外面煤付着、口縁外面に接合痕あり、瀬戸内沿岸域からの搬入品か
363	II-12	SD1082	遺構埋土	土師質土器 羽釜	口径24.2 鐙径25.4 残高5.9 口~体部1/8	口~鐙外ヨコナデ、体外ユビオサエのちナデ・ヨコ板ナデ(幅1.3~)、口内ヨコナデ、内ヨコ板ナデ(幅1.5~)	粗、石・長・金・角・花、 0.1~3、良 内:5YR6/6 外:5YR3/2	反転復元、体部外面煤付着
364	II-12	SD1082	遺構埋土	土師質土器 羽釜	口径29.4 残高31.4 残高7.1 口~体部1/8	口~鐙部外ヨコナデ、体外ユビオサエのちナデ、底外格子タタキのちナデ、口内ヨコナデ、内ヨコ板ナデ(幅1.2以上)	粗、石・長・金・花、 0.1~5、良 内:10YR7/4 外:10YR4/3	反転復元、外面鐙部以下煤付着、瀬戸内沿岸域からの搬入品か、16C代か
365	II-12	SD1086	遺構埋土	白皿	残高2.6 体部一部	内外クロコナデ、のち内ヘラ先による線刻花文、のち内外施軸	精、良 釉:10YG8.5/1S 素地:N8/0	断面実測、傾き・部位が特定できないため平置きして作図、大宰府分類白磁皿Ⅷ-1類か、12C中頃~13C前半
366	II-12	SD1087	遺構埋土	瓦 椀	口径16.6 残高5.5 口~体部1/6	口外ヨコナデのちヨコヘラミガキ(幅0.3)、体外ユビオサエのちヨコヘラミガキ(幅0.3)、内ヨコナデ・ナデのちヨコヘラミガキ(幅0.2~0.3)	良、石・長、 0.1~4、良 内:N6/0 外:N7/0	反転復元、炭素吸着やや不良、和泉型椀Ⅱ-1期、12C前葉
367	II-12	SD1087	遺構埋土	瓦 椀	口径15.0 残高2.2 口縁1/10	口内外ヨコナデ、体外ユビオサエのちナデ、体内ヨコナデ・ナデのちヨコヘラミガキ(幅0.3)	精、石・赤、 0.1~0.5、良 内:7.5Y5/1 外:5Y5/1	反転復元、炭素吸着やや不良、磨耗により調整不明瞭、和泉型椀Ⅲ-1~2期か、12C後葉~13C初頭
368	II-12	SD1087	遺構埋土	土師質土器 管状土錘	全長3.2 径1.2 孔径0.4 重3.7g 全体4/5	ユビオサエ・ナデ	良、石・長・赤、 0.1~1、やや不 外:10YR5/1	
370	II-12	SD1089	遺構埋土	黒色土器A 椀	底径8.1 高台高0.7 残高1.2 底部1/6	外高台貼付のちヨコナデ、内ナデのちヘラミガキ(幅0.2~0.3)	精、石・長・赤、 0.1~2、良 内:7.5YR2/1 外:7.5YR6/6	反転復元、内面炭素吸着良好、微細な石英粒目立つ
371	II-12	SD1089	遺構埋土	須恵質土器 捏鉢	口径28.7 残高3.4 口縁1/30	内外回転ナデ	良、石・長・黒、 0.1~1、良 内・外:N5/0	反転復元、口縁端部に重焼により自然釉付着、東播系捏鉢、森田編年第1期第2段階、11C末~12C前半
372	II-12	SD1090	遺構埋土	瓦 椀	口径14.8 残高2.5 口~体部1/8	口外ヨコナデ、体外ユビオサエのちナデ、内ヨコナデ・ナデのちヨコヘラミガキ(幅0.2)	良、石・長、 0.1~1、良 内・外:10YR6/2	反転復元、歪みのため傾き不正確、炭素吸着不良、和泉型椀Ⅲ-2~3期か、12C末~13C前葉
373	II-12	SD1090	遺構埋土	白皿	残高1.9 口縁一部	内外クロコナデのち施軸	精、良 釉:5Y7/1 素地:10Y8/1	断面実測、胎土に微細な黒斑、大宰府分類白磁碗Ⅶ類か、12C中頃~13C前半
374	II-12	SD1090	遺構埋土	土師質土器 羽釜	口径27.6 鐙径30.6 残高3.1 口縁1/20	口~鐙部外ヨコナデ、体外ユビオサエ・ヨコ板ナデ(幅0.9以上)、口内ヨコナデ、内ヨコ板ナデ(幅1.3以上)	粗、石・長・赤・金か ・花、 0.1~3、良 内・外:7.5YR5/4	反転復元、15C後半前後
375	II-12	SD1091	遺構埋土	瓦 椀	残高2.8 体部1/10	口外ヨコナデ、体外ユビオサエのちナデ、内ヨコナデ・ナデのちヨコヘラミガキ(幅0.1~0.3)	精、石・長・黒、 0.1~1、良 内:7.5YR8/1 外:N4/0	反転復元、内面炭素吸着なし・外面良好、口縁端部を欠く、内面のヘラミガキは一部沈線状、和泉型椀Ⅲ-1~2期頃、12C後葉~13C初頭
376	II-12	SD1092	遺構埋土 上位	瓦 椀	口径14.6 残高4.2 口~体部1/6	口外ユビオサエのちヨコナデのちヨコヘラミガキ(幅0.2)、体外ユビオサエのちナデのちヨコヘラミガキ(幅0.2)、口内ヨコナデ、体内ナデ	良、石・長、 0.1~2、良 内:N8/0外:2.5Y6/1	反転復元、内面炭素吸着なし・外面不良、胎土わずかに酸化炭成、内面摩擦によりヘラミガキ確認できず、和泉型椀Ⅱ-3期、12C後葉
377	II-12	SD1092	遺構埋土 下位	瓦 椀	口径15.3 残高4.3 口~体部1/8	口外ユビオサエのちヨコナデ、体外ユビオサエのちナデ、内ヨコナデ・ナデのちヨコヘラミガキ(幅0.1~0.2)	良、石・長・黒、 0.1~2、良 内:2.5Y7/1 外:2.5Y5/2	反転復元、内面炭素吸着なし・外面やや不良、胎土やや粗い、和泉型椀Ⅲ-1~2期、12C後葉~13C初頭
378	II-12	SD1092	遺構埋土	瓦 椀	口径15.9 残高3.4 口~体部1/15	口外ユビオサエのちヨコナデ、体外ユビオサエのちナデ、内ヨコナデ・ナデのちヨコヘラミガキ(幅0.1~0.3)	良、石・長、0.1~2、 良 内:2.5Y7/1外:5Y5/1	反転復元、口縁のみ炭素吸着良好・他は重焼により吸着なし、和泉型椀Ⅲ-2期か、12C末~13C初頭
379	II-12	SD1092	遺構埋土	瓦 椀	口径14.3 残高3.8 口~体部1/9	口外ユビオサエのちヨコナデ、体外ユビオサエのちナデ、内ヨコナデ・ナデのちヨコヘラミガキ(幅0.1~0.2)、底内ナデのち平行ヘラミガキ暗文(幅0.1)	精、石・長・黒、 0.1~0.5、やや不 内・外:N3/0	反転復元、炭素吸着良好、内面摩擦により調整不明瞭、和泉型椀Ⅲ-3期、13C前葉
380	II-12	SD1092	遺構埋土	瓦 椀	口径14.6 底径3.2 高台高0.3 器高4.3 全体1/4	口外ヨコナデ、体外ユビオサエ、底外高台貼付のちナデ、体内ヨコナデ・ナデ、底内平行ヘラミガキ暗文(幅0.1)	良、石・長・赤、 0.1~1、やや不 内・外:N5/0	反転復元、炭素吸着やや不良、内面磨耗により調整不明瞭、ヘラミガキ確認できず、和泉型椀Ⅲ-3期、13C前葉
381	II-12	SD1092	遺構埋土 上位	瓦 皿	口径8.6 底径7.6 器高1.8 全体1/3	外ヨコナデ、底外ユビオサエ、内ヨコナデ・ナデ、底内ナデ	良、石・長・赤、 0.1~3、やや不 内・外:N3/0	反転復元、炭素吸着良好、内面磨耗により調整不明瞭、ヘラミガキ確認できず、和泉型瓦器Ⅲ期後半頃か
382	II-12	SD1092	遺構埋土 上位	須恵質土器 捏鉢	口径25.8 残高3.4 口縁1/16	内外回転ナデ	良、石・長、 0.1~2、良 内:N5/0外:7.5Y5/1	反転復元、重焼により口縁外面炭素付着、東播系捏鉢、森田編年第II期第2段階、12C末~13C初頭
383	II-12	SD1094	遺構埋土	土師質土器 皿	口径8.7 底径7.4 器高1.4 全体1/10	内外回転ナデ、底外摩擦により切り離し痕不明	精、石・長・赤、 0.1~2、やや不 内・外:7.5YR7/4	反転復元、磨耗により調整不明瞭

掲載番号	調査区	遺構番号	出土層位 出土地点	器種	法量 (cm) 残存率	技法 (cm、タタキ等も 1cm単位の数)	胎土、含有物、法量 (mm)、 焼成、色調	備考
384	II-12	SD1094	遺構埋土	黒色土器B 椀	底径 6.5 高台高 0.6 残高 1.5 底部 1/7	外ヨコヘラミガキ (幅 0.2)、底外高台貼付のちヨコナデ、底内ナデのちヘラミガキ (幅 0.1)	良、石・長、 0.1~1、良 内・外：N3/0	反転復元、炭素吸着良好
385	II-12	SD1094	遺構埋土	黒色土器B 椀	底径 6.6 高台高 0.7 残高 4.2 底~体部 4/5	内外ヨコナデのちヨコヘラミガキ (幅 0.2~0.3)、底外高台貼付のち外底輪状ヘラミガキ (幅 0.1~0.3)、底内ナデのちヘラミガキ (幅 0.2~0.3)	精、石・長・結・絹、 0.1~2、良 内：5Y3/1 外：5Y2/1	反転復元、炭素吸着良好、胎土も黒化、吉野川南岸~勝浦川流域産か
386	II-12	SD1094	遺構埋土	瓦 平瓦	長さ 7.4 幅 11.1 厚さ 3.4	凹面布目圧痕、側面板ナデ、凸面格子タタキ	精、石・長、 0.1~2、やや不 凸：2.5Y8/1 凹：5Y7/1	凹凸面炭素吸着なし
388	II-12	SD1096	遺構埋土 中位	土師質土器 皿	口径 9.3 底径 7.5 器高 1.6 全体 1/2	内外回転ナデ、底外回転条切り	精、石・長、 0.1~1、やや不 内：10YR5/3 外：7.5YR7/4	反転復元、磨耗気味
389	II-12	SD1096	遺構埋土 上位	土師質土器 皿	口径 8.3 底径 6.2 器高 1.7 全体 9/10	内外回転ナデ、底外回転条切り	精、石・長、 0.1~0.5、良 内・外：7.5YR7/4	部分的に磨耗・剥離、器形に歪みあり
390	II-12	SD1096	遺構埋土 中位	土師質土器 皿	口径 9.0 底径 6.1 器高 2.1 完形	内外回転ナデ、底外回転条切りのち板目痕、底内回転ナデのちナデ	粗、石・長・泥・石灰か、 0.1~2、良 内：5YR6/4 外：7.5YR6/4	磨耗により調整不明瞭、体部~底部内面境に接合痕あり
391	II-12	SD1096	遺構埋土 上位	土師質土器 皿	口径 8.5 底径 5.6 器高 1.2 完形	内外回転ナデ、底外回転条切り、底内回転ナデのちナデ	精、石・長・赤、 0.1~1、やや不 内：7.5YR7/4 外：5YR7/6	磨耗・剥離により調整不明瞭、胎土に 3mm大の石英粒
392	II-12	SD1096	遺構埋土	瓦 皿	口径 8.3 底径 7.0 器高 1.3 全体 1/10	口外ヨコナデ、底外ユビオサエのちナデ、内ヨコナデ・ナデ	精、石・長・赤、 0.1~2、やや不 内：5Y8/1 外：2.5Y8/2	反転復元、炭素吸着なし、磨耗により調整不明瞭、ヘラミガキ確認できず、和泉型瓦器Ⅳ期頃
393	II-12	SD1096	遺構埋土	青 白磁 合子	口径 5.4 残高 1.3 口縁 1/10	内外ロクロナデ、のち口内外ヘラ削り・露胎、のち体外丸彫りによる施文、のち内外施釉	精、良、釉 (内)：12G8.5/1S (外)：12G8.5/3S 素地：7.5Y8/1	反転復元
394	II-12	SD1096	遺構埋土	白 皿	底径 4.7 高台高 0.3 残高 0.8 底部 1/3	内外ロクロナデ、のち底外高台削り出し・露胎、のち底内ヘラ先による施文 (草花文か) のち施釉	精、やや不 釉：8Y8.5/3S 素地：2.5Y8/2	反転復元、釉は薄く微細な貫入あり、高台の形状から大宰府分類白磁Ⅵ類か、11C 後半~12C 前半
395	II-12	SD1096	遺構埋土	白 碗	口径 15.4 残高 1.7 口縁 1/15	内外ロクロナデのち施釉	精、良 釉：8Y6.5/3S 素地：N8/0	反転復元、大宰府分類白磁Ⅳ類、11C 後半~12C 前半
396	II-12	SD1096	遺構埋土	青 碗	口径 16.7 残高 1.7 口縁 1/12	内外ロクロナデのち施釉	精、良 釉：0YG4.5/3S 素地：灰 N6/0	反転復元、ごく粗い貫入、残存部無文で型式特定困難だが概ね中世後半期
397	II-12	SD1096	遺構埋土	土師質土器 羽釜	口径 28.5 頸径 31.7 残高 3.1 口縁 1/20	口~頸部外ヨコナデ、体外剥離により調整不明、口内ヨコナデ、体内ヨコ板ナデ (幅 1)	良、石・長・赤・花、 0.1~4、やや不 内：10YR6/4 外：10YR8/4	反転復元、外面剥離著しく調整不明瞭 15C 代か
398	II-12	SD1096	遺構埋土 上位	土師質土器 羽釜	口径 26.6 頸径 29.5 器高 8.9 口~体部 1/8	口~頸部外ヨコナデ、体外ユビオサエのちタテハケ (12条)・ナデ、底外ユビオサエのちヨコハケ (3条 0.3)、口内ヨコナデ、体内ヨコ板ナデ (幅 1.2以上)、底内ヨコハケ (10条 0.8)	精、石・長・金、 0.1~2、良 内・外：5YR6/6	反転復元、頸部以下炭化物厚く固着、外面のハケはナデにより不明瞭、瀬戸内沿岸域からの搬入品か、15C 代か
402	II-12	SD1104	遺構埋土	土師質土器 皿	口径 6.6 底径 5.8 器高 1.2 全体 1/6	内外ヨコナデ、底外ユビオサエのちナデ、底内ナデ	良、石・長・赤、 0.1~1、良 内：7.5YR6/6 外：7.5YR6/4	反転復元、ごく小型、京都系土器皿の在り地模倣品、13C 代か
403	II-12	SD1104	遺構埋土	土師質土器 皿	口径 9.8 底径 6.9 器高 1.6 全体 1/6	内外回転ナデ、底外回転条切り、底内回転ナデのちナデ	良、石・長、 0.1~2、良 内：10YR8/2 外：10YR8/1	反転復元
404	II-12	SD1104	遺構埋土	黒色土器B 椀	底径 7.0 高台高 1.2 残高 2.3 底部 1/3	外高台貼付のちヨコナデ、内ヨコナデ・ナデ	良、石・長・赤・絹、 0.1~1、やや不 内・外：7.5YR6/3	反転復元、炭素吸着不良、磨耗により調整不明瞭、ヘラミガキ確認できず
405	II-12	SD1104	遺構埋土	瓦 皿	口径 9.8 底径 8.3 残高 1.6 口~体部 1/6	外ヨコナデ、底外ユビオサエのちナデ、内ヨコナデのちヨコヘラミガキ (幅 0.1)、底内ナデのちヘラミガキ (幅 0.2)	良、石・長・赤、 0.1~1、良 内・外：N5/0	反転復元、炭素吸着やや不良、和泉型瓦器Ⅲ期前半頃
406	II-12	SD1104	遺構埋土	瓦 皿	口径 8.6 底径 7.5 器高 1.6 完形	外ヨコナデ、底外ユビオサエ、内ヨコナデ・ナデのちヨコヘラミガキ (幅 0.2~0.4)、底内ナデのちヘラミガキ (幅 0.3~0.4)	良、石・長、 0.1~1、良 内：N5/0 外：N3/0	炭素吸着良好、胎土に 4mm大の石英あり、内面に圈線状の接合痕あり、和泉型瓦器Ⅲ期頃
407	II-12	SD1104	遺構埋土	瓦 皿	口径 8.7 底径 7.5 器高 1.7 全体 1/2	外ヨコナデ、底外ユビオサエ、内ヨコナデ・ナデのちヨコヘラミガキ (幅 0.3~0.4)、底内ナデ	良、石・長、 0.1~1、良 内・外：N3/0	炭素吸着良好、和泉型瓦器Ⅲ期頃
408	II-12	SD1104	遺構埋土 上位	瓦 皿	口径 9.0 底径 6.6 器高 1.8 全体 1/2	口外ヨコナデ、体外ユビオサエのちヨコナデ、底外ユビオサエのちナデ、内ヨコナデのちヨコヘラミガキ (幅 0.2)、底内ナデ	精、石・長、 0.1~0.5、良 内：N4/0 外：N3/0	反転復元、炭素吸着良好、磨耗により調整不明瞭、和泉型瓦器Ⅲ期頃

掲載番号	調査区	遺構番号	出土層位 出土地点	器種	法量 (cm) 残存率	技法 (cm、タタキ等も1cm単位の数)	胎土、含有物、法量 (mm)、 焼成、色調	備考
409	II-12	SD1104	遺構埋土	瓦 皿器	口径8.7 底径6.5 器高1.8 全体5/6	外ヨコナデ、底外ユビオサエの チナデ、内ヨコナデのちヨコヘラミ ガキ(幅0.2)、底内ナデ	精、石・長、 0.1~1、やや不 内:N5/0 外:N4/0	炭素吸着良好、器形に歪みあり、 和泉型瓦器Ⅲ期前半頃
410	II-12	SD1104	遺構埋土	瓦 皿器	口径8.8 底径7.2 器高1.7 全体9/10	外ヨコナデ、底外ユビオサエのチ ナデ、内ヨコナデのちヨコヘラミ ガキ(幅0.2)、底内ナデ	良、石・長・赤、 0.1~1、良 内・外:N3/0	炭素吸着良好・重焼によるものか 部分的に吸着なし、磨耗により調 整不明瞭、見込みのヘラミガキ確 認できず、和泉型瓦器Ⅲ-3期頃
411	II-12	SD1104	遺構埋土	瓦 皿器	口径9.2 底径7.8 器高1.6 全体1/2	内外ヨコナデ、底外ユビオサエの チナデ、底内ナデ	精、石・長・黒、 0.1~1、やや不 内・外:N3/0	反転復元、炭素吸着良好、軟質焼 成、磨耗により調整不明瞭、ヘラ ミガキ確認できず、和泉型瓦器Ⅲ 期頃
412	II-12	SD1104	遺構埋土	瓦 皿器	口径8.8 底径5.7 器高1.7 全体9/10	内外ヨコナデ、底外ユビオサエの チナデ、底内ナデ	精、石・長・黒、 0.1~1、やや不 内・外:N3/0	炭素吸着良好、磨耗により調整不 明瞭、内面ヘラミガキ確認できず、 器形に歪み、和泉型瓦器Ⅳ期前半 頃
413	II-12	SD1104	遺構埋土	瓦 皿器	口径8.0 底径5.6 器高1.2 全体1/6	内外ヨコナデ、底外ユビオサエの チナデ、底内ナデ	良、石・長、 0.1~2、良 内・外:2.5Y6/2	反転復元、炭素吸着なし、内面底 ・体部境に幅3mmの低い隆線が圈 線状にめぐり、和泉型瓦器Ⅳ期頃
414	II-12	SD1104	遺構埋土	瓦 椀器	口径14.6 底径4.2 高台高0.3 器高5.2 全体1/2	口外ヨコナデ、体外ユビオサエの チナデ、底外高台貼付のチナデ、 内ヨコナデ・ナデのちヨコヘラミ ガキ(幅0.1~0.2)、底内ナデの ち平行ヘラミガキ暗文(幅0.1~ 0.2)	良、石・長、 0.1~2、不 内:5Y6/1 外:5Y8/1	炭素吸着不良、磨耗により調整不 明瞭、5mm大の石英粒含む、和泉 型瓦器Ⅲ-1期、12C後葉
415	II-12	SD1104	遺構埋土 上位	瓦 椀器	口径15.2 底径5.4 高台高0.4 器高5.0 全体7/8	口外ヨコナデ、体外ユビオサエ・ ナデ、底外高台貼付・ナデ、内ヨ コナデ・ナデのちヨコヘラミガキ (幅0.1~0.2)、底内ナデのち平行 ヘラミガキ暗文(幅0.1)	精、石・長、0 1~1、やや不 内:N4/0 外:N3/0	内面~体部外面中位炭素吸着良好 ・以下重焼により不良、和泉型瓦 器Ⅲ-1期、12C後葉
416	II-12	SD1104	遺構埋土 上位	瓦 椀器	口径14.6 底径5.4 高台高0.3 器高5.1 完形	口外ユビオサエのちヨコナデのち ヨコヘラミガキ(幅0.1~0.2)、 体外ユビオサエのチナデのちヨコ ヘラミガキ(幅0.1~0.2)、底外 高台貼付のチナデ、口内ヨコナデ、 体内ナデのちヨコヘラミガキ(幅 0.2)、底内摩耗により調整不明	精、石・長、 0.1~1、やや不 内:2.5Y8/1 外:2.5Y4/1	炭素吸着不良、磨耗により調整不 明瞭、器形に歪みあり、胎土に3 mm大の石英粒あり、和泉型瓦Ⅱ- 3期、12C後葉
417	II-12	SD1104	遺構埋土	瓦 椀器	口径15.4 底径4.9 高台高0.4 器高4.6 全体1/3	口外ユビオサエのちヨコナデのち ヨコヘラミガキ(幅0.1~0.2)、体 外ユビオサエのチナデ、底外高台 貼付のチヨコナデ、口内ヨコナデ のちヨコヘラミガキ(幅0.1~0.2)、 体内ナデのちヨコヘラミガキ(幅 0.1~0.2)、底内ナデのち平行ヘラ ミガキ暗文(幅0.1)	良、石・長、 0.1~1、良 内:2.5Y7/1 外:7.5Y5/1	一部反転復元、内面炭素吸着不良・ 外面良好、口縁~体部外面に接合 痕あり、和泉型瓦器Ⅲ-2期、12C 末~13C初頭
418	II-12	SD1104	遺構埋土 中位	瓦 椀器	口径14.6 残高3.4 口~体部1/3	口外ヨコナデ、体外ユビオサエの チナデ、内ヨコナデ・ナデのちヨ コヘラミガキ(幅0.2)	良、石・長、 0.1~2、やや不 内:5Y5/1 外:2.5Y4/1	反転復元、炭素吸着やや不良、胎 土わずかに酸化炎焼成気味、磨耗 により調整不明瞭、和泉型瓦器Ⅲ- 3期、13C前葉、非和泉型か
419	II-12	SD1104	遺構埋土	瓦 椀器	底径6.5 高台高0.7 残高2.1 底~体部下位 1/3	体外ユビオサエのチナデ、底外高 台貼付のちヨコナデ・ナデ、内 ナデのちヨコヘラミガキ(幅0.3か) か、底内ナデのちヘラミガキ(形 状・幅不明)	精、石・長・赤、 0.1~1、やや不 内:10YR6/3 外:7.5YR7/4	反転復元、内面炭素吸着良好・外 面不良、酸化炎焼成、磨耗により 調整不明瞭、和泉型瓦器Ⅱ-2期前 後か、12C中葉
420	II-12	SD1104	遺構埋土 下位	瓦 椀器	底径5.0 高台高0.4 残高1.7 底部1/3	外高台貼付のちヨコナデ、内ナデ	精、石・長、 0.1~1、やや不 内:N4/0 外:N3/0	反転復元、炭素吸着良好、磨耗に より調整不明瞭、ミガキ確認で きず、和泉型瓦器Ⅲ-1~2期か、 12C後葉~13C初頭
421	II-12	SD1104	遺構埋土 下位	瓦 椀器	底径4.4 高台高0.4 残高2.1 底~体中位 6/7	体外ユビオサエのチナデ、底外高 台貼付のちヨコナデ、底内ナデの ち螺旋状ヘラミガキ暗文(幅0.1 ~0.2)か	良、石・長、 0.1~1、良 内:N3/0 外:N4/0	反転復元、炭素吸着やや不良、磨 耗により調整不明瞭、和泉型瓦器 Ⅲ-3期頃、13C前葉
422	II-12	SD1104	遺構埋土 中位	瓦 椀器	底径5.0 高台高0.5 残高1.4 底~体部下位 2/3	体外ユビオサエのチナデ、底外高 台貼付のちヨコナデ・ナデ、内ナ デのちヨコヘラミガキ(幅0.1~ 0.2)、底内ナデのち平行ヘラミガ キ暗文(幅0.1)	精、石・長、 0.1~1、良 内・外:5Y5/1	反転復元、炭素吸着良好、和泉型 瓦器Ⅲ-1~2期、12C後葉~13C 初頭
423	II-12	SD1104	遺構埋土	無釉陶器 山茶碗か	底径7.6 高台高0.6 残高3.4 底~体部下位 1/5	内外回転ナデ、底外高台貼付	良、石・長、 0.1~0.5、良 内:N7/0 外:2.5Y7/1	反転復元、焼成堅緻、体部内面に 自然袖付着・重焼により見込み部 分は円形に自然袖がかからない 産地不明、12C代か
424	II-12	SD1104	遺構埋土 上位	青 碗磁	口径14.5 残高3.7 口~体部1/10	内外ロクロナデのち施釉	精、良 素地:8Y5.5/3S 釉地:5Y7/1	反転復元、釉に細かい貫入あり、 内面にごく小さな釉とび、大宰 府分類龍泉窯系青磁碗Ⅰ-1類、 12C中頃~後半
425	II-12	SD1104	遺構埋土	須恵質土器 甕	残高3.1 口縁一部	口外ヨコナデ・上端のみ板ナデ、 頸外平行タタキ(3条)のちヨコ ナデ、内ヨコナデ	良、石・長・赤、 0.1~1、やや不 内・外:7.5Y7/1	断面実測、器表面のみ還元炎焼成 するが内部は酸化炎焼成、東播系 甕、12C代か
426	II-12	SD1104	遺構埋土	須恵質土器 甕	残高6.8 頸部~体部上 位1/16	頸外格子タタキのちヨコナデ、 体外格子タタキ、頸内ヨコナデ、 体内同心円状当具痕	良、石・長・黒、 0.1~3、やや不 内:N5/0外:5Y7/1	反転復元、内面炭素付着、当具の 同心円は人為的な陰刻ではなく木 目か
427	II-12	SD1104	遺構埋土 底部	瓦質土器 羽釜脚部	残高7.8 厚さ2.3 脚部1/3	脚部貼付・ユビオサエ・タテ板ナ デ・ナデ	粗、石・長・赤、 0.1~2、やや不 内:N5/0外: 外:N4/0	炭素吸着良好、剥離・磨耗により 調整不明瞭、脚内側は被熱により カーボン消失、畿内山城地域産瓦 質土器羽釜の脚部、13C代か

掲載番号	調査区	遺構番号	出土層位 出土地点	器種	法量 (cm) 残存率	技法 (cm、タタキ等も1cm単位の数)	胎土、含有物、法量 (mm)、 焼成、色調	備考
428	II-12	SD1104	遺構埋土 中位	土師質土器 鍋	頸径 34.6 残高 13.8 頸部～体部 1/8	頸外ヨコナデ、体外上位ユビオサエのちナデ・下位ユビオサエのちヨコハケ (4条)、頸内ナデか、体内上位ヨコ板ナデ (幅2以上)・下位ユビオサエのちヨコハケ (4条)	粗、石・長・金・角・花、 0.1～5、良 内：10YR3/3 外：10YR4/4	反転復元、外面煤付着、瀬戸内沿岸域～大阪湾岸からの搬入品か
429	II-12	SD1104	遺構埋土	土師質土器 鍋	口径 22.6 頸径 20.0 鏝径 25.2 残高 5.6 口～鏝部 1/14	口～頸内外ヨコナデ、体外ユビオサエのち鏝貼付・ヨコナデ・ナデ、体内ユビオサエのちヨコ板ナデ (幅1.2以上)	粗、石・長・結・チ、 0.1～3、良 内：2.5YR6/6 外：5YR4/6	反転復元、紀伊型鏝付鍋、13C前半
430	II-12	SD1104	遺構埋土	須恵質土器 捏鉢	口径 28.7 残高 3.0 口縁 1/15	外回転ナデ、口内回転ナデ、体内回転ナデのちヨコ板ナデ (幅1.4)か	良、石・長・赤、 0.1～3、やや不 内：2.5Y6/2 外：2.5Y7/1	反転復元、口縁外面わずかに炭素付着、東播磨捏鉢、森田編年第二期第2段階、12C末～13C初頭
431	II-12	SD1104	遺構埋土	土師質土器 管状土鉢	全長 46 径 12 孔径 0.4 重 5.9g ほぼ完形	ユビオサエ・ナデ	良、石・長・チ、 0.1～0.5、やや不 外：10YR3/1	器表面・胎土ともに黒化、微細な石英粒目立つ
433	II-12	SD1104	遺構埋土	須恵質 平瓦	長さ 12.3 幅 8.1 厚さ 2.0	凹面布目圧痕、側面・短面は板ナデ、凸面縄文か・離れ砂	良、石・長、0 .1～1、良 凹凸：N4/0	離れ砂：石英・長石・砂岩、0.1～2mm
440	II-12	SP14007	遺構埋土	土師質土器 皿	口径 8.2 底径 7.0 器高 0.9 全体 4/5	外回転ナデ、底外回転ヘラ切りかのちナデ、内回転ナデのちナデ	精、石・長、 0.1～1.5、やや不 内・外：10YR8/4	一部合成、摩耗により調整不明瞭
441	II-12	SP14007	遺構埋土	土師質土器 皿	口径 7.8 残高 1.2 口縁 1/12	内外ヨコナデか	精、石・長・赤、 0.1、やや不 内・外：7.5YR8/4	反転復元、摩耗により調整不明瞭、非回転台成形か
442	II-12	SP14007	遺構埋土	瓦 皿	口径 8.9 底径 7.1 器高 2 全体 1/11	口外ヨコナデ、外ユビオサエ、内ヨコナデ・ナデのちヨコヘラミガキ (幅0.1)、底内ナデのちユビオサエ	良、石・長、 0.1～2.2、良 内：2.5Y5/1 外：2.5Y6/1	反転復元、一部合成、炭素吸着やや不良、和泉型瓦器Ⅲ期前半頃
443	II-12	SP14007	遺構埋土	瓦 皿	口径 8.2 残高 1.2 口縁 1/6	口外ヨコナデ、体～底外ユビオサエ、内ヨコナデ・ナデのちヨコヘラミガキ (幅0.2)	精、石、 0.1～0.2、やや不 内：N2/0 外：N3/0	反転復元、炭素吸着良好、やや軟質焼成、和泉型瓦器Ⅲ期後半頃か
444	II-12	SP14007	遺構埋土	瓦 椀	口径 14.8 残高 2.3 口縁 1/18	口外ヨコナデのちヨコヘラミガキ、体外ユビオサエ・ナデのちヨコヘラミガキ (幅0.2)、内ナデのちヨコヘラミガキ (幅0.2)	精、石・長、 0.1～1.5、良 内・外：5Y5/1	反転復元、炭素吸着良好、和泉型椀Ⅱ-1期、12C前葉
445	II-12	SP14007	遺構埋土	瓦 椀	口径 14.6 残高 2.3 口～体部中位 1/8	口外ヨコナデ、体外ユビオサエのちヨコナデ、内ヨコナデのちヨコヘラミガキ (幅0.2～0.4)	精、石・長、 0.1～0.2、良 内：2.5Y7/1 外：N5/0	反転復元、口縁内面～体部外面上位に炭素吸着・重焼痕、和泉型椀Ⅲ-3期、13C前葉
446	II-12	SP14007	遺構埋土	瓦 椀	口径 14.1 残高 2 口縁 1/12	口内外ヨコナデ、体外ユビオサエ、体内ナデのちヨコヘラミガキ (幅0.2)	良、石・長、 0.1～4.2、良 内：5Y7/1 外：7.5Y5/1	反転復元、炭素吸着やや不良、和泉型椀Ⅲ-3期、13C前葉
447	II-12	SP14007	遺構埋土	瓦 椀	底径 3.8 高台高 0.4 残高 1 底部一部	外ユビオサエ、底外高台貼付のちナデ、内ナデのち斜格子状ヘラミガキ暗文 (幅0.4)	精、石・長、 0.1～0.2、やや不 内・外：5Y6/1	反転復元、炭素吸着やや不良、和泉型椀Ⅱ-3～Ⅲ-1期、12C後葉
448	II-12	SP14007	遺構埋土	瓦 椀	底径 4.3 高台高 0.2 残高 1.3 底部一部	外ユビオサエ、底外高台貼付のちナデ、内ナデのち螺旋状ヘラミガキ暗文 (幅0.2)	精、石・長、 0.1～2.5、良 内・外：N4/0	反転復元、一部合成、炭素吸着良好、高台粗雑・蒲葎形断面、和泉型椀Ⅲ-3～Ⅳ-1期、13C前葉～中葉
449	II-12	SP14007	遺構埋土	白 碗	口径 17.5 残高 3.1 口縁 1/10	内外ロクロナデのち施釉	精、やや不 釉：8Y8.5/3S 素地：2.5Y8/1	反転復元、釉の荒れ目立つ、胎土やや陶器質、大宰府分類白磁碗Ⅳ類、11C後半～12C前半
452	II-12	SP14015	遺構埋土	土師質土器 羽釜	残高 2.5 口縁一部	外鏝部貼付のちヨコナデ、内ヨコハケ (5条)	粗、石・長・赤、 0.1～2.1、良 内：7.5YR7/4 外：5YR6/6	断面実測、摂津C型土師器羽釜か、11C前後
453	II-12	SP14015	遺構埋土	瓦 椀	口径 14.9 残高 3.7 口～体部 1/24	口外ヨコナデ、体外ユビオサエ、内ナデのちヨコヘラミガキ (幅0.2)	良、石・長、 0.1～1、良 内：2.5YR6/6 外：2.5YR5/6	反転復元、炭素吸着なし、酸化炎焼成、和泉型椀Ⅲ-1～2期、12C後葉～13C初頭
454	II-12	SP14017	遺構埋土	瓦 皿	口径 9.4 残高 1.4 口～体部 1/10	外ヨコナデ、底外ユビオサエ、内ヨコナデ・ナデのちヨコヘラミガキ (幅0.3)	精、石・長・赤、 0.1～1、良 内・外：2.5Y4/1	反転復元、炭素吸着良好、摩耗気味、和泉型瓦器Ⅲ期頃
455	II-12	SP14017	遺構埋土	瓦 椀	口径 14.4 残高 3.4 口～体部 1/12	口外ヨコナデのちヨコヘラミガキ (幅0.2)、体外ユビオサエのちヨコヘラミガキ (幅0.2)、内ヨコナデ・ナデのちヨコヘラミガキ (幅0.3)	精、石・長、 0.1～1、良 内：2.5Y7/1 外：N5/0	反転復元、口縁内面～体部外面まで炭素吸着やや不良・他は吸着なし、和泉型椀Ⅱ-2～Ⅲ-1期、12C中葉～後葉
456	II-12	SP14019	遺構埋土	瓦 椀	底径 5.4 高台高 0.4 残高 2.8 体部 1/6	外ユビオサエのちナデ、底外高台貼付のちヨコナデ、内ナデのちヨコヘラミガキ (幅0.2)	精、石・黒、 0.1～2.7、やや不 内・外：5Y6/1	反転復元、炭素吸着やや不良、軟質焼成、和泉型瓦器Ⅲ-2期頃か、12C末～13C初頭
457	II-12	SP14019	遺構埋土	須恵質土器 捏鉢	口径 29.8 残高 3.5 口縁 1/12	外回転ナデ、内回転ナデのちナデ	良、石・長・黒、 0.1～0.2、良 内・外：N6/0	反転復元、口縁外面わずかに炭素付着・重焼痕、東播磨捏鉢、森田編年第二期第1～2段階、12C中葉～13C初頭

掲載番号	調査区	遺構番号	出土層位 出土地点	器種	法量 (cm) 残存率	技法 (cm、タタキ等も1cm単位の数)	胎土、含有物、法量 (mm)、 焼成、色調	備考
458	II-12	SP14043	遺構埋土	土師質土器 杯	底径 9.6 残高 1.6 底部 1/3	内外回転ナデ、底外回転糸切り	精、石・長・赤、 0.1~2、やや不 内：10YR7/3 外：7.5YR7/4	反転復元、摩耗気味
460	II-12	SP14048	遺構埋土	黒色土器 B 椀	底径 8.5 高台 高 1 残高 1.5 底部 1/5	外高台貼付のちヨコナデ、内ナデ のちヘラミガキ (幅 0.2)	良、石・長・結・赤・絹、 0.1~2、良 内・外：2.5Y3/1	反転復元、炭素吸着良好
461	II-12	SP14048	遺構埋土	瓦 椀	口径 15.6 残高 3.1 口~体部 1/20	口外ヨコナデのちヨコヘラミガキ (幅 0.2~0.3)、体外ユビオサエの ちヨコヘラミガキ (幅 0.2)、内ナ デのちヨコヘラミガキ (幅 0.2~ 0.3)	良、石・長・赤、 0.1~1、良 内：5Y5/1 外：7.5Y5/1	反転復元、炭素吸着良好、和泉型 椀 II-1~2 期、12C 前葉~中葉
462	II-12	SP14050	遺構埋土	白 碗	底径 6.7 高台高 0.8 残高 2.1 底部 1/6	外口クロナデ、底外高台削り出し、 内口クロナデのち施釉	良 釉：8Y7.5/3S 素地：5Y8/1	反転復元、外面残存部露胎、外面 の一部煤付着、大宰府分類白磁碗 IV類、11C 後半~12C 前半
463	II-12	SP14051	遺構埋土	土師質土器 皿	口径 8.4 底径 7.5 器高 1.1 全体 2/3	内外回転ナデ、底外回転ヘラ切り のち擦痕	精良、石・長・赤・黒、 0.1~1、良 内・外：7.5YR8/4	底部外面切り離し後に擦痕あり
464	II-12	SP14051	遺構埋土	土師質土器 皿	口径 9.2 底径 8.0 残高 1.5 口縁 1/3	内外回転ナデ	良、石・長・赤、 0.1~2、良 内：10YR8/3 外：7.5YR7/4	反転復元、細粒多く器面ざらつく
465	II-12	SP14052	遺構埋土	土師質土器 皿	口径 12 底径 8.9 残高 1.4 口縁 1/10	内外回転ナデ、底内回転ナデのち ナデ	精、石・長・赤、 0.1~1、良 内・外：7.5YR7/4	反転復元
466	II-12	SP14052	遺構埋土	土師質土器 皿	口径 13.2 底径 9.1 器高 2.3 全体 1/9	口外ヨコナデ、外ユビオサエのち ナデ、内ヨコナデ	良、石・長、 0.1~0.2、やや不 内・外：2.5YR6/6	反転復元、摩耗気味、京都系土師 皿 D タイプの模倣
468	II-12	SP14057	遺構埋土	瓦質土器 羽釜	口径 19.4 鏝径 25.8 残高 4.2 口~鏝部 1/7	内外ヨコナデ	精、石・長・赤、 0.1~3、やや不 内：5Y6/1 外：7.5Y4/1	反転復元、炭素吸着良好、奥井分 類河内型羽釜 IV型、15C 前半頃か
469	II-12	SP14060	遺構埋土	白 碗	口径 15.8 残高 2.4 口縁 1/12	内外口クロナデのち施釉	精、良 釉：8Y7.5/3S 素地：5Y7/1	反転復元、に微細な釉とびあり、 胎土に微細な黒色粒あり、大宰府 分類白磁碗 IV類、11C 後半~12C 前半
470	II-12	SP14100	遺構埋土	土師器 高台付皿	口径 9.9 底径 6.4 高台高 1.8 器高 3.1 ほぼ 完形	内外回転ナデ、底外回転ナデのち 高台貼付	精、石・長・赤・石灰か、 0.1~2、良 内・外：5YR7/4	外面部分的に炭素付着
471	II-12	SP14100	遺構埋土	土師器 高台付皿	口径 9.6 底径 6.4 高台高 1.9 器高 3.1 完形	内外回転ナデ、底外回転ナデのち 高台貼付、底内回転ナデ	良、石・長・赤・チ、 0.1~2、良 内・外：5YR7/6	磨耗により調整不明瞭
472	II-12	SP14100	遺構埋土	土師器 高台付皿	口径 9.6 底径 6.0 高台高 1.9 器高 3.1 完形	内外回転ナデ、底外回転ナデのち 高台貼付のちナデ	精、石・長・赤・チ、 0.1~3、やや不 内：5YR6/6 外：7.5YR7/6	磨耗により調整不明瞭 6mmのチャート片含む
473	II-12	SP14100	遺構埋土	土師器 高台付皿	口径 10.0 底径 5.8 高台高 1.6 器高 2.9 ほぼ完形	内外回転ナデ、底外回転ナデのち 高台貼付	良、石・長・赤・泥・ チ・石灰か・在花、 0.1~3、やや不 内：7.5YR7/6 外：5YR8/4	磨耗により調整不明瞭
474	II-12	SP14100	遺構埋土	土師器 高台付皿	口径 9.1 底径 6.0 高台高 1.9 器高 2.9 完形	内外回転ナデ、底外回転ナデのち 高台貼付、底内回転ナデのちナデ	精、石・長・赤・泥・チ、 0.1~5、やや不 内：5YR7/6 外：5YR5/6	磨耗により調整不明瞭
475	II-12	SP14100	遺構埋土	土師器 鍋か	残高 12.9 底~体部下位 ほぼ完形	外ナデのちヨコハケ (6~7条)、 内ユビオサエのちヨコハケ (6~7 条)	良、石・長・赤・砂・チ、 0.1~6、良 内：2.5Y5/1 外：5YR7/4	底部の胎土に非常に多くの砂粒を 含む、11C 前後か
476	II-12	SP14103	遺構埋土	瓦 椀	口径 14.8 残高 2.1 口~体部 1/10	口内外ヨコナデ、体外ユビオサエ のちナデ、体内ナデのちヨコヘラ ミガキ (幅 0.2~0.3)	精、石・長・赤、0 .1~2.5、良 内・外：N5/0	反転復元、炭素吸着良好、和泉型 椀 III-2 期、12C 末~13C 初頭
477	II-12	SP14103	遺構埋土	瓦 椀	口径 14.0 残高 2.8 口~体部 1/20	口内外ヨコナデ、体外ユビオサエ のちナデ、体内ナデのちヨコヘラ ミガキ (幅 0.2)	精、石・長、 0.1~2、やや不 内：5Y5/1 外：2.5Y5/1	反転復元、炭素吸着良好、磨耗に より調整不明瞭、内面に接合痕、 和泉型椀 III-3 期、13C 前葉
478	II-12	SP14107	遺構埋土	黒色土器 A 椀	残高 3.5 体部 1/8	外ヨコナデ・沈線 6 条のちヨコヘ ラミガキ (幅 0.2~0.3)、内ナデ のちヘラミガキ (幅 0.2~0.3)	良、石・長・赤、 0.1~2、良 内：10YR2/1 外：10YR7/3	反転復元、内面~体部外面上位炭 素吸着良好、体部外面にヨコナデ による沈線 6 条
479	II-12	SP14108	遺構埋土	黒色土器 A 椀	底径 8.7 高台高 0.9 残高 1.6 底部 1/4	外ヨコナデ・高台貼付、内ナデの ちヘラミガキ (幅不明)	良、石・長・結・赤、 0.1~2、良 内：N3/0 外：7.5YR6/4	反転復元、内面炭素吸着良好、内 面ヘラミガキ摩滅気味
480	II-12	SP14109	遺構埋土	白 皿	口径 10.8 残高 2.1 口~体部 1/14	内外口クロナデのち施釉、体外下 位露胎	精、良 釉：8Y7.5/3S 素地：10Y7/0	反転復元、釉にごく荒い貫入あり、 森田分類白磁皿 E-2 類、16C 代

掲載番号	調査区	遺構番号	出土層位 出土地点	器種	法量 (cm) 残存率	技法 (cm、タタキ等も1cm単位の数)	胎土、含有物、法量 (mm)、 焼成、色調	備考
481	II-12	SP14110	遺構埋土	土師質土器 皿	底径 5.3 残高 1.8 底～体部下位 1/3	内外回転ナデ、底外回転糸切り、 底内回転ナデのちナデ	良、石・長・赤・チ、 0.1～1、やや不 内：10YR4/1 外：2.5YR5/8	反転復元、内面炭素付着、摩耗に より調整不明瞭
482	II-12	SP14110	遺構埋土	瓦 皿	口径 9.6 径 8.2 残高 2 全体 1/8	外ヨコナデ、底外ユビオサエ、口 内ヨコナデ、内ナデのちヨコヘラ ミガキ (幅 0.2)	良、石・長、 0.1～3、良 内・外：N5/0	反転復元、炭素吸着良好、和泉型 瓦器Ⅱ～Ⅲ期前半頃
484	II-12	SP14111	遺構埋土	須恵質土器 壺	頸径 12.3 残高 11.8 頸部 1/4	頸外回転ナデ・ナデ、体上位外格 子タタキのち上端は回転ナデ、頸 内接合痕・ユビオサエのちヨコナ デ、体上位内無文当具痕・ナデ	良、石・長・黒、 0.1～3、やや不 内・外：5Y7/1	反転復元、破面も含め部分的に煤 付着、十瓶山系須恵質土器壺だが 同地産とはいえない、佐藤編年壺 C、Ⅳ-2～3期頃、概ね12C代 か
485	II-12	SP14121	遺構埋土	黒色土器B 椀か	口径 16.2 残高 3.1 口～体部 1/6	口内外ヨコナデ、体外ユビオサエ、 体内ナデのちヨコヘラミガキ (幅 0.2)	良、石・長・赤、 0.1～1、良 内・外：2.5Y3/1	反転復元、歪みにより復元径過大、 炭素吸着良好、酸化炎焼成気味、 磨耗により調整不明瞭、器面ざら つく
486	II-12	SP14121	遺構埋土	瓦 椀	底径 4.8 高台高 0.7 残高 1.7 底部 1/3	外ユビオサエ、底外高台貼付のち ヨコナデ、内ナデのちヘラミガキ (幅 0.2)	良、石・長・赤、 0.1～2、不 内：2.5Y4/1 外：2.5YR6/8	反転復元、内面炭素吸着やや不良 ・外面なし、酸化炎焼成、和泉型 椀Ⅲ-1期前後、12C 後葉
487	II-12	SP14125	遺構埋土	土師質土器 皿	口径 9.1 底径 7.7 器高 1.3 全体 1/8	内外回転ナデ、底外回転ヘラ切り	粗、石・長・結・赤、 0.1～3、やや不 内：7.5YR5/6 外：7.5YR5/8	反転復元、摩耗により調整不明瞭、 結晶片岩は最大7mm
488	II-12	SP14125	遺構埋土	土師質土器 杯	口径 13.7 底径 8.6 器高 4.8 全体 1/3	内外回転ナデ、底外回転ヘラ切り のち板目痕	良、石・長・赤・チ、 0.1～5、やや不 内：7.5YR7/6 外：5YR6/6	一部反転復元、磨耗により調整不 明瞭
489	II-12	SP14129	遺構埋土	緑釉陶器 皿	口径 11.4 残高 0.9 口縁 1/9	内外回転ナデのち施釉	精、石・長、0.1、良 釉：10YG4.5/5S 素地：10Y7/1	反転復元、釉薄く微細な貫入あり、 わずかに剥離、高橋編年Ⅱ期頃、 9C 中葉～後葉
490	II-12	SP14129	遺構埋土	土師器 椀	底径 5.8 高台高 0.9 残高 2.1 底部 1/4	内外回転ナデ、底外高台貼付のち ナデ	良、石・長・赤、 0.1～2、やや不 内・外：5YR6/8	反転復元、磨耗により調整不明瞭
491	II-12	SP14129	遺構埋土	瓦 椀	底径 5.0 高台高 0.6 残高 1.2 底部 1/20	外高台貼付のちヨコナデ、内ナデ のちヘラミガキ (幅 0.3)	精、石・長、 0.1～1、良 内：7.5Y4/1 外：7.5Y3/1	反転復元、炭素吸着良好、和泉型 椀Ⅱ-3期頃か、12C 後葉
492	II-12	SP14131	遺構埋土	白磁 碗	口径 14.4 残高 2 口縁 1/20	内外ロクロナデのち施釉	精、良、 素地：2.5Y8/1 釉 (内)：8Y6.5/3S (外)：8Y7.5/3S	反転復元、玉縁が小さめである が大宰府分類Ⅳ類か、11C 後半～ 12C 前半
493	II-12	SP14147	遺構埋土	土師器 高台付皿 杯	残高 2.1 底部一部	外回転ナデ、底外回転ヘラ切りか のち高台貼付、内回転ナデのちナ デ	良、石・長・結・赤・絹、 0.1～5、良 内：7.5YR6/4 外：7.5YR5/6	反転復元、結晶片岩と絹雲母目立 つ
494	II-12	SP14153	遺構埋土	瓦 椀	口径 14.8 底径 5.6 高台高 0.6 器高 4.7 全体 1/3	口内外ヨコナデ、体外ユビオサエ、 底外高台貼付のちヨコナデ、内ナ デのちヨコヘラミガキ (幅 0.1～ 0.3)	粗、石・長・赤、 0.1～2、不 内：5YR7/6 外：N3/0、2.5YR6/6	反転復元、体部外面中位以下のみ 炭素吸着やや不良、意識的な吸着 でなく焼成失敗による炭素付着 か、全体的に酸化炎焼成、磨耗に より調整不明瞭、体部内面上位に 横位の浅い凹線あり、接合痕また は工具痕か、和泉型椀Ⅲ-1期、 12C 後葉、胎土・焼成から非和泉 型か
495	II-12	SP14154	遺構埋土	青磁 皿	口径 10.4 底径 4.6 器高 2.4 全体 2/5	内外ロクロナデ、底外回転ヘラ削 り、底内ロクロナデのち側掘ジグ ザグ文施文、のち内外施釉・外底 釉掻き取り	精、良 釉：8Y6.5/3S 素地：N8/0	反転復元、胎土部分的に酸化炎焼 成、釉の発色が異なる、釉にごく 荒い貫入あり、文様構成や器形か ら大宰府分類同安窯系青磁Ⅰ- 2類、12C 中頃～後半
496	II-12	SP14160	遺構埋土	瓦 椀	口径 14.5 残高 2.1 口縁 1/12	外ユビオサエ・ヨコナデのちヨコ ヘラミガキ (幅 0.2)、内ナデのち ヨコヘラミガキ (幅 0.2)	精、石・長、 0.1～1、良 内・外：N3/0	反転復元、炭素吸着良好、和泉型 椀Ⅱ-3～Ⅲ-1期、12C 後葉
497	II-12	SP14160	遺構埋土	瓦 椀	口径 14.4 残高 2.6 口～体部 1/8	口外ヨコナデ、体外ユビオサエの ちナデ、内ナデのちヨコヘラミガ キ (幅 0.3)	良、石・長・赤、 0.1～3、やや不 内・外：2.5YR6/6～ 6/8	反転復元、炭素吸着不良、酸化 炎焼成気味、和泉型椀Ⅲ-3期、 13C 前葉
498	II-12	SP14165	遺構埋土	土師質土器 皿	口径 9.0 底径 7.9 器高 1 全体 1/5	内外回転ナデ、底外回転ヘラ切り	精、石・長・結・赤・絹、 0.1～1、やや不 内：10YR8/4 外：7.5YR7/6	反転復元、磨耗により調整不明瞭
499	II-12	SP14166	遺構埋土	瓦 皿	口径 8.6 残高 1.5 全体 1/10	外ヨコナデ、底外ユビオサエのち ナデ、内ナデ・ヨコナデのちヨコ ヘラミガキ (幅 0.2)	精、石・長・赤、 0.1～1.5、良 内：5Y5/1 外：N4/0	反転復元、歪みにより復元径は不 正確、内面炭素吸着やや不良・外 面良好、和泉型瓦器Ⅲ期後半頃か
500	II-12	SP14166	遺構埋土	須恵質土器 壺	頸径 19.2 残高 2.5 頸部 1/11	頸部外貼付のち回転ナデ、体外格 子タタキのち回転ナデ、内回転ナ デ	良、石・長・黒、 0.1～4、良 内・外：N6/0	反転復元、外面のタタキは回転ナ デにより不明瞭、体部上位や肩部 に鈿が着くタイプの壺は中国地方 の勝間田焼の突帯壺と酷似、12C 前後か
501	II-12	SP14166	遺構埋土	須恵質土器 捏鉢	口径 26.6 残高 2.8 口縁 1/30	内外回転ナデのちナデ	良、石・長、 0.1～4、良 内：5Y4/1 外：5Y5/1	反転復元、内面～口縁外面自然釉 付着、東播系捏鉢、森田編年Ⅱ 期第1段階、12C 中葉～後半

掲載番号	調査区	遺構番号	出土層位 出土地点	器種	法量 (cm) 残存率	技法 (cm、タタキ等も1cm単位の数)	胎土、含有物、法量 (mm)、 焼成、色調	備考
502	II-12	SP14175	遺構埋土	土師質土器 皿	口径9.4 底径7.9 器高1.6 全体1/7	外回転ナデ、底外回転ヘラ切りか のちナデ、内回転ナデのちナデ	精、石・長・赤、 0.1～0.4、良 内・外：10YR7/4	反転復元、磨耗により調整不明瞭
503	II-12	SP14184	遺構埋土	瓦 椀	口径13.8 残高2.7 口～体部1/14	口外ヨコナデ、体外ユビオサエ、 内ナデのちヨコヘラミガキ(幅0.2)	精、石・長、 0.1～1、不 内：2.5YR5/1 外：10YR7/3	反転復元、炭素吸着不良、酸化炎 焼成気味 剥離・磨耗により調整不明瞭、和 泉型椀Ⅲ-3期、13C前葉
504	II-12	SP14184	遺構埋土	土師質土器 羽釜	残高1.4 鏝部一部	外貼付のちヨコナデ、内ナデか	良、石・長・赤・金、 0.1～2、良 内：7.5YR4/2 外：2.5YR6/6	断面実測、鏝部下面に煤付着、河 内型か
505	II-12	SP14186	遺構埋土	瓦 皿	口径10.0 底径8.8 器高1.2 口縁1/5	口外ヨコナデ、体外ユビオサエ、 内ナデのちヨコヘラミガキ(幅0.1)	良、石・長・赤、 0.1～0.5、やや不 内：N3/0外：5Y7/1	反転復元、炭素吸着やや不良、和 泉型瓦器Ⅲ期頃
506	II-12	SP14186	遺構埋土 第1層	瓦 皿	口径8.8 底径7.3 器高1.1 全体1/2	内外ヨコナデ、底外ユビオサエ、 底内ナデ	良、石・長、 0.1～1、良 内・外：5Y7/1	反転復元、炭素吸着やや不良、磨 耗により調整不明瞭、ヘラミガキ 確認できず、器形歪む、和泉型瓦 器Ⅳ期頃
507	II-12	SP14186	遺構埋土	瓦 皿	口径7.8 底径6.1 残高1.4 口縁1/4	外ユビオサエのちヨコナデ、底外 ユビオサエ、内ヨコナデ・ナデ	良、石・長、 0.1～2、良 内：2.5Y7/1 外：2.5Y6/2	反転復元、炭素吸着不良、和泉型 瓦器Ⅳ期頃
508	II-12	SP14186	遺構埋土	瓦 椀	口径13.9 残高3.3 口～体部1/8	口外ヨコナデ、体外ユビオサエの ちナデ、内ヨコナデ・ナデのちヨ コヘラミガキ(幅0.1～0.2)	精、長・赤、 0.1～0.5、良 内：5Y4/1外：2.5Y6/1	反転復元、炭素吸着やや不良、和 泉型椀Ⅲ-3期、13C前葉
509	II-12	SP14186	遺構埋土 第1層	瓦 椀	口径14.0 残高2.9 口～体部1/5	口外ヨコナデ、体外ユビオサエ、 内ヨコナデ・ナデのちヨコヘラミ ガキ(幅0.1～0.2)	良、石・長、 0.1～3、やや不 内・外：N5/0	反転復元、炭素吸着やや不良、磨 耗により調整不明瞭、和泉型椀Ⅲ -3～Ⅳ-1期、13C前葉～中葉
510	II-12	SP14197	遺構埋土	瓦 椀	口径15.4 残高4.1 口～体部1/7	口外ヨコナデ、体外ユビオサエの ちナデ、内ナデのちヨコヘラミガ キ(幅0.2～0.3)	精、石・長・赤、 0.1～0.5、良 内：5Y4/1外：7.5Y4/1	反転復元、炭素吸着良好、酸化炎 焼成、和泉型椀Ⅲ-1期、12C後 葉
511	II-12	SP14197	遺構埋土 根石直上	瓦 椀	口径15.6 残高2.9 口～体部1/7	口外ヨコナデ、体外ユビオサエ、 口内ヨコナデのちヨコヘラミガキ (幅0.1～0.2)、体内ヨコ沈線(幅0.1 ～0.2)のちナデ・ヨコヘラミガキ (幅0.1～0.2)	良、石、 0.1～0.5、やや不 内：N4/0 外：5Y3/1	反転復元、炭素吸着良好、胎土酸 化炎焼成、磨耗により調整不明瞭、 体部内面上位ナデ以前に横位の沈 線あり・工具痕または接合痕か、和 泉型椀Ⅲ-2期、12C末～13C初頭
512	II-12	SP14197	遺構埋土 根石直上	瓦 椀	口径14.8 残高4.2 口～体部1/8	口外ユビオサエのちヨコナデ、体 外ユビオサエ、口内ヨコナデ、体 内上位に浅い沈線のちヨコヘラミ ガキ(幅0.2～0.3)、底内ナデの ち螺旋状ヘラミガキ暗文(幅0.2 ～0.3)か	精、石・長・赤、 0.1、良 内・外：N3/0	反転復元、炭素吸着良好、酸化炎 焼成、体部内面上位に浅い沈線あ り・工具痕または接合痕か、和 泉型椀Ⅲ-2期、12C末～13C初頭
513	II-12	SP14199	遺構埋土	瓦 椀	口径14.4 残高2.1 口縁1/12	口外ヨコナデ、体外ユビオサエの ちナデ、内ナデのちヨコヘラミガ キ(幅0.1～0.2)	精、石・長、 0.1～0.5、やや不 内：5PB1/4 外：5PB1/5	反転復元、小片のため復元径は不 正確、炭素吸着良好、和泉型椀Ⅲ -3期、13C前葉
514	II-12	SP14199	遺構埋土	瓦 椀	口径13.8 残高3.3 口～体部1/10	口外ヨコナデ、体外ユビオサエ、 内ナデのちヨコヘラミガキ(幅0.2)	良、石・長・赤・花か、 0.1～0.3、やや不 内：2.5YR7/1 外：2.5YR6/1	反転復元、炭素吸着不良、和泉型 椀Ⅳ-1期、13C中葉
515	II-12	SP14199	遺構埋土	瓦 椀	口径13.6 残高1.9 口～体部1/5	口外ユビオサエのちヨコナデ、体 外ユビオサエのちナデ、内ナデの ちヨコヘラミガキ(幅不明)	精、石・長、 0.1～0.3、良 内・外：5Y3/1	反転復元、炭素吸着良好、磨耗に より調整不明瞭、体部外面に接合 痕あり、和泉型椀Ⅳ-1期、13C 中葉
517	II-12	SP14234	遺構埋土	土師質土器 皿	口径8.2 底径6.8 器高1 全体1/5	内外回転ナデ、底外回転糸切り	良、石・長・赤、 0.1～0.8、やや不 内・外：10YR7/4	反転復元
518	II-12	SP14234	遺構埋土	土師質土器 皿	口径8.1 底径7.8 残高1.4 全体1/6	外ヨコナデ、底外ナデ、内ヨコナ デ・ナデ	良、石・長・赤・ナカ、 0.1～2、良 内・外：7.5YR6/4	反転復元、非回転台成形
519	II-12	SP14343	遺構埋土	瓦 皿	口径9.1 底径7.6 残高1.4 口～体部1/6	口外ヨコナデ、体外ユビオサエ・ ナデ、内ヨコナデ・ナデ	良、石・長・赤、 0.1～2、やや不 内：5Y5/1 外：5Y4/1	反転復元、炭素吸着良好、磨耗に より調整不明瞭、和泉型瓦器Ⅳ期 前半頃か
520	II-12	SP14343	遺構埋土	瓦 皿	口径8.2 底径7.3 器高1.6 全体7/8	内外ヨコナデ、底外ユビオサエの ちナデ、底内ヨコナデのちナデ	良、石・長、 0.1～3、良 内：10YR7/3 外：7.5YR6/4	炭素吸着不良、酸化炎焼成 器形に歪みあり、磨耗によりヘラ ミガキ確認できず、和泉型瓦器Ⅲ 期後半～Ⅳ期前半頃
521	II-12	SP14343	遺構埋土	瓦 椀	口径14.7 残高3.1 口～体部1/9	口内外ヨコナデ、体外ユビオサエ のちナデ、内ナデのちヨコヘラミ ガキ(幅0.2)	精、石・長・赤、 0.1～0.5、良 内：5Y3/1 外：5Y3/2	反転復元、炭素吸着良好、胎土酸 化炎焼成気味、体部内面に鉄分固 着、和泉型椀Ⅲ-3期、13C前葉
522	II-12	SP14343	遺構埋土	瓦 椀	底径4.2 高台高0.3 残高1.4 底部1/3	外ユビオサエ、底外高台貼付のち ナデ、底内ナデのち平行ヘラミガ キ暗文(幅0.2)	良、石・長、 0.1～1、やや不 内：N5/0 外：2.5Y7/2	反転復元、内面炭素吸着良好・外 面不良、酸化炎焼成気味、磨耗に より調整不明瞭、和泉型椀Ⅲ-3 期、13C前葉
523	II-12	SP14343	遺構埋土	瓦 椀	底径4.9 高台高0.5 残高2.9 底部1/3	外ユビオサエ、底外高台貼付のち ヨコナデ、内ナデのちヨコヘラミ ガキ(幅0.2～0.3)、底内ナデの ち平行ヘラミガキ暗文(幅0.1)	精、石・長、 0.1～0.5、良 内：N5/0 外：10YR7/3	反転復元、内面炭素吸着良好・外 面不良、外面酸化炎焼成気味、和 泉型椀Ⅲ-1期、12C後葉

掲載番号	調査区	遺構番号	出土層位 出土地点	器種	法量 (cm) 残存率	技法 (cm、タタキ等も1cm単位の数)	胎土、含有物、法量 (mm)、 焼成、色調	備考
524	II-12	SR1001	遺構埋土	磁器 皿	口径13.0 底径4.8 高台高0.7 器高3.8 全体7/10	内外ロクロナデ・底外高台削り出し、のち内～高台外途中まで施釉・見込み蛇ノ目釉剥ぎ	精、良 釉：12G8.5/1S 素地：N8/0	釉とびあり、見込み蛇ノ目釉剥ぎ部分に離れ砂(0.1～0.3mm)残る、内面に茶褐色の小斑付着・自然釉の一種か、肥前系、17C後半頃か
525	II-12	SR1001	遺構埋土	陶器 碗か	底径6.6 高台高0.9 残高2.4 底部完形	内外ロクロナデ・底外高台削り出し、のち全面施釉後畳付部釉掻き取り	精、良 釉：8Y9.5/0 素地：5Y8/1	反転復元、釉に微細な貫入あり、釉は透明でわずかに青味がかかる、京焼系か
526	II-12	SR1001	遺構埋土	近世染付 猪口か	口径7.1 残 付高4.3 口～体部1/5	内外ロクロナデ、のち口外に具須による雨降文・絵付け、のち内外施釉	精、良、素 地：7.5Y8/1 釉：10YG8.5/1S 具須：12G7.5/1S	反転復元、肥前系、18C代か
527	II-12	SR1001	遺構埋土	青磁 碗	底径5.5 高 台高0.9 残高1.8 底部1/4	内外ロクロナデ・底外高台削り出し、のち高台外まで施釉	精、良 釉：10YG6.5/3S 素地：N7/0	反転復元、釉の一部は畳付越え高台内側に達する、釉やや不透明、露胎部やや赤色化、型式不確定・中世後半頃か
528	II-12	SR1001	遺構埋土	土師質土器 煮炊具脚部	残高6.9 厚さ2.7 脚部1/3	ユビナデ	粗、石・長・赤・黒、 0.1～4.5、良 内・外：7.5YR7/3	脚断面は方形を意識する
532	II-12	SR1001	遺構埋土	須恵器転用 砥石	長さ5.7 幅1.7 厚さ1.3 重10.4g 完形		精、石・長・赤、 0.1～1、良 内・外：7.5Y6/1	須恵器片の転用
535	II-12		トレンチ	土師質土器 皿	口径7.6 底径6.6 器高1.2 全体1/5	内外ヨコナデ、底外ユビオサエ・ナデ、底内ナデ	良、石・長・泥、 0.1～2、良 内：7.5YR7/4 外：5YR6/6	反転復元、非回転台成形、小型品であるが京系土師皿Dタイプの在り地模倣か、13C代か
536	II-12		第1包含層 h18	土師質土器 皿	口径9.8 底径6.8 器高1.5 全体1/5	内外回転ナデ、底外回転ヘラ切りか	精、石・長・赤、 0.1～1、やや不 内：7.5YR7/6 外：5YR6/6	反転復元、剥離・磨耗により調整不明瞭
537	II-12		第1包含層 h14	土師質土器 灯明皿	口径9.4 残高1.2 口～体部1/14	内外回転ナデ	良、石・長・泥、 0.1～1、良 内・外：5YR7/6	反転復元、口縁煤付着
538	II-12		第1包含層 h16	土師質土器 杯	口径11.8 底径 9.6 器高2.6 全体1/8	内外回転ナデ、底外切り難し技法不明、底内回転ナデのちナデ	良、石・長・結・絹、 0.1～2、やや不 内・外：7.5YR6/6	反転復元、磨耗により調整不明瞭、胎土に4mm大の結晶片若含む、結晶片若は1～2mm前後が主体
539	II-12		第1包含層 g16	土師質土器 椀	底径5.7 高台高0.7 残高2.2 底～体部下位 1/5	外ナデか(調整不明瞭)、底外高台貼付のちヨコナデ、内ナデか(調整不明瞭)	粗、石・長・赤・角・花、 0.1～4、やや不 内・外：2.5Y8/2	反転復元、磨耗により調整不明瞭、吉備系土師質土器椀、山本編年Ⅲ-1～2期、13C代
540	II-12		第1包含層 g15	土師質土器 椀	底径5.8 高台高0.8 残高1.2 底部1/6	外高台貼付のちユビオサエ、内ナデか	良、石・長・赤、 0.1～1、良 内・外：10YR8/3	反転復元、磨耗により調整不明瞭、吉備系土師質土器椀、山本編年Ⅲ-3期、13C末～14C前葉
541	II-12		北側溝 E-F6・7	瓦器 皿	口径7.9 底径5.7 器高1.6 全体1/3	内外ヨコナデ、底外ユビオサエ・ナデ、底内ナデ	良、石・長・赤、 0.1～3、良 内・外：N3/0	反転復元、炭素吸着良好、ヘラミガキ確認できず、和泉型瓦器Ⅳ期頃
542	II-12		第1包含層 b6	瓦器 皿	口径8.4 底径7.0 器高1.3 全体1/3	内外ヨコナデ、底外ユビオサエのちナデ、底内ナデ	良、石・長、 0.1～1、良 内：5Y5/1 外：5Y7/1	反転復元、炭素吸着やや不良、ヘラミガキ確認できず、和泉型瓦器Ⅳ期頃
543	II-12		確認ト レンチ 8	瓦器 皿	口径8.4 底径6.8 器高1.5 全体4/5	外ヨコナデ、底外ユビオサエのちナデ、口内ヨコナデのちヨコヘラミガキ(幅0.1～0.2)、体内ヨコナデ、底内ナデ	良、石・長・赤、 0.1～1、良 内・外：N4/0	炭素吸着やや不良、円化していないが器形に歪みあり、和泉型瓦器Ⅳ期頃
544	II-12		第1包含層 l3	瓦器 椀	口径15.6 残高4.3 口～体部1/6	口外ヨコナデ、体外ユビオサエのちナデ、口内ヨコナデのちヨコヘラミガキ(幅0.2)、体内ナデのちヨコヘラミガキ(幅0.2)、底内ナデのち平行ヘラミガキ暗文(幅0.1)	良、石・長、 0.1～1、良 内：N4/0 外：N5/0	反転復元、炭素吸着やや不良、和泉型椀Ⅲ-2期、12C末～13C初頭
545	II-12		第1包含層 h18	緑釉陶器 皿か碗	底径5.7 高台高0.3 残高1.2 底部1/7	内外回転ナデ、底外回転糸切りかのち高台貼付、のち内外施釉	精、石・赤、 0.1～0.5、不 釉：10YG4.5/5S 素地：10YR8/3	反転復元、磨耗により調整不明瞭、軟陶、釉は薄く微細な貫入を伴い剥離著しい、京都近郊産か、9C代か
546	II-12		第1包含層 g15	須恵質土器 椀	底径5.8 高台高0.6 残高1.2 底部1/4	外高台貼付のちヨコナデ、内ナデのちヘラミガキ(幅0.2～0.3)	精、石・長、 0.1～1、良 内・外：2.5Y7/1	反転復元、西村系須恵質土器椀か、佐藤編年Ⅳ期新相か、12C末～13C前葉か
547	II-12		第1包含層 j4	須恵器 把手部	長さ4.1 幅2.4 厚さ1.2	ユビオサエ・ユビナデ	良、石・長、 0.1～1、良 N4/0	提瓶肩部に取り付く把手か、上面わずかに自然釉付着
548	II-12		第1包含層 g14	陶器 卸皿	口径12.3 残高1.9 口～体部1/15	内外回転ナデ、体内ヘラ先により卸目(4条1.3)施条、のち口内外灰釉施釉	精、良 釉：10YG7.5/5S 素地：10YR8/1	反転復元、透明度高い灰釉を施釉、粗い貫入を伴う、瀬戸焼、後Ⅳ期新相、15C後葉
549	II-12		機械掘削	白磁 皿	底径4.6 高台高0.2 残高0.9 底～体部下位 1/2	内外ロクロナデ、底外高台削り出し、内櫛描花文、のち内～体外下端まで施釉	精、良 釉：8Y7.5/3S 素地：N8/0	反転復元、高台露胎、胎土に微細な黒斑あり、大宰府分類白磁Ⅶ-1b類、11C後半～12C前半
550	II-12		第1包含層 i18	白磁 皿	底径6.0 残高1.2 底～体部下位 1/6	内外ロクロナデ、内ヘラ先による花文、のち内外施釉・外底釉掻き取り	精、良、 釉：10YG6.5/3S 素地：7.5Y8/1	反転復元、釉に粗い貫入あり、大宰府分類白磁Ⅷ-2a類、12C中頃～13C前半

掲載番号	調査区	遺構番号	出土層位 出土地点	器種	法量 (cm) 残存率	技法 (cm、タキ等も1cm単位の数)	胎土、含有物、法量 (mm)、 焼成、色調	備考
551	II-12		第1包含層 g14	白皿磁	底径4.8 高台高0.4 残高1.2 部1/6	内外ロクロナデ、底外高台削り出し・割高台、のち内外施釉	精、良、 釉：10YG8.5/1S 素地：7.5Y8/1	反転復元、貫入あり、見込みに目痕1カ所あり、森田分類白磁皿D群、15C代
552	II-12		第1包含層 k1	白碗磁	口径14.5 残高2.0 口縁1/9	内外ロクロナデのち施釉	精、良 釉：10YG7.5/3S 素地：7.5Y8/1	反転復元、内面わずかに釉とびあり、胎土に微細な黒斑あり、大宰府分類白磁碗Ⅲ類、11C後半～12C前半
553	II-12		第1包含層 h16	白碗磁	底径6.6 高台高0.9 残高2.3 底～体部下位1/3	内外ロクロナデ、底外高台削り出し、のち内～体外下位まで施釉、以下露胎	精、良 釉：8Y7.5/3S 素地：N8/0	反転復元、胎土に微細な黒斑あり、大宰府分類白磁碗Ⅳ類、11C後半～12C前半
554	II-12		第1包含層	青皿磁	底径4.8 残高1.0 底部1/3	内外ロクロナデ、底外回転ヘラ削り、底内襷描き文・ヘラ片彫文、のち内外施釉・外底釉掻き取り	精、良 釉：10YG7.5/3S 素地：N7/0	反転復元、釉は透明度高く貫入を伴う、大宰府分類同安窰系青磁皿Ⅰ～Ⅱ類、12C中頃～後半
555	II-12		第1包含層 l2	青鉢磁	残高2.8 口縁一部	内外ロクロナデのちヘラ片彫り・施文のち施釉	精、良、 釉：10YG5.5/3S、 10YG6.5/3S 素地：N7/0	断面実測、釉は厚く文様は不明瞭、15C代か
556	II-12		第1包含層 k20	白碗磁	口径14.8 残高4.5 口～体部1/5	内外ロクロナデのち施釉	精、良、 釉：10YG7.5/3S 素地：N7/0	反転復元、胎土・釉とも灰色味をおびる、森田分類C群、15C代
557	II-12		第1遺構面 i19	須恵質土器 壺	残高11.8 頸径1/3	口外平行タキ(3条)のち回転ナデ、頸外回転ナデのちユビオサエ、内接合痕・回転ナデのちユビオサエ・タテユビナデ	良、石・長・結・砂・泥、 0.1～5、やや不 内：2.5Y8/1 外：N7/0	反転復元、部分的に酸化炎焼成気味、十瓶山系須恵質土器壺だが同地産ではない、佐藤編年壺C、Ⅳ-1～4期、11C後半～13C後半
558	II-12		第1遺構面 i16	須恵質土器 捏鉢	口径27.0 残高4.2 口～体部上位1/8	内外回転ナデ	良、石・長、 0.1～1、良 内：N6/0外：N5/0	反転復元、口縁重焼により炭素付着、片あり、東播系捏鉢、森田編年第二期、12C中葉～13C初頭
559	II-12		南側溝	陶器 搦鉢	口径26.1 残高4.7 口縁1/15	内外回転ナデ、のち体内搦目(5条1.7)	粗、石・長・赤・花、 0.1～4、良 内～外(口縁)：N6/0 外(体部)：7.5YR5/4	反転復元、重根編年ⅣA-2期、14C末～15C初頭
560	II-12		第1遺構面 g13	陶器 搦鉢	口径26.3 残高4.9 口縁1/13	内外回転ナデ、のち体内搦目(7条1.3)	良、石・長・赤・花、 0.1～2、良 内：N4/0外：10R5/1	反転復元、外面重焼痕、重根編年ⅣB-1～2期、15C前葉～中葉
561	II-12		第1包含層	土師質土器 鍋	口径35.4 頸径27.6 残高4.1 口～頸部1/21	口外ヨコナデ、頸外上位ヨコハケ(10条)・下位ユビオサエのちヨコナデ、外ユビオサエ・ナデか、口～頸内ヨコナデまたはヨコ板ナデ(幅不明)、内ヨコ板ナデ(幅不明)	粗、石・長・金・角、 0.1～4、良 内：10YR4/3 外：10YR2/2	反転復元、外面煤付着、瀬戸内沿岸域～大阪湾岸からの搬入品か
562	II-12		試掘 トレンチ	瓦質土器 焙烙	口径33.9 頸径32.6 残高2.4 口縁1/21	口～頸外ヨコナデ、外ユビオサエのちヨコ板ナデか、口内ヨコナデ、頸内ヨコハケ(12条)	良、石・長、 0.1～3、良 内：2.5Y7/2 外：10YR3/1	反転復元、炭素吸着なし、外面煤付着、断面中心部は黒色化、御厩系瓦質土器焙烙、近世か
563	II-12		確認 トレンチ k12	土師器 羽釜	口径25.3 頸径30.8 残高6.1 口～体部上位1/6	口～頸部外ヨコナデ、外タテハケ(10条)、口内ヨコナデ、内ヨコ板ナデ(幅0.7以上)	粗、石・長・赤、 0.1～3、良 内：10YR7/4 外：10YR6/3	反転復元、外面わずかに煤付着、摂津C型土師器羽釜、11C前後か
564	II-12		第1包含層 k18	土師質土器 羽釜	口径27.4 頸径30.4 残高4.5 口縁1/15	口～頸部外ヨコナデ、外ユビオサエのちナデ、口内ヨコナデ、内ユビオサエのちヨコ・斜板ナデ(幅1)	粗、石・長・金・花、 0.1～2、やや不 内・外：7.5YR7/4	反転復元、瀬戸内沿岸域からの搬入品、16C代
565	II-12		第1包含層	土師質土器 羽釜	口径27.0 頸径29.2 残高3.5 口～体部上位1/15	口～頸部外ヨコナデ、体外ユビオサエ・ナデ、口内ヨコナデ、内ヨコ板ナデ(幅1.2)	粗、石・長・赤・金・花、 0.1～2、良 内：7.5YR6/6 外：7.5YR4/3	反転復元、外面頸部以下煤付着、瀬戸内沿岸域からの搬入品、16C代
566	II-12		第1包含層	土師質土器 羽釜	口径27.0 頸径28.8 残高3.8 口～体部上位1/20	口～頸部外ヨコナデ、体外ユビオサエのちナデ、口内ヨコナデ、内ヨコ板ナデ(幅1.6)	良、石・長・花、 0.1～3、やや不 内：7.5YR7/4 外：7.5YR5/2	反転復元、外面頸部以下煤付着、16C代
567	II-12		第1包含層	土師質土器 羽釜	口径25.8 頸径28.0 残高4.5 口～体部上位1/12	口～頸部外ヨコナデ、体外ユビオサエ・ナデ、口内ヨコナデ、内ヨコ板ナデ(幅1.1以上)	良、石・長・赤・金・花、 0.1～4、良 内：10YR6/6 外：10YR5/4	反転復元、外面頸部以下煤付着、瀬戸内沿岸域からの搬入品、16C代
568	II-12		第1包含層 j4	瓦質 丸瓦	長さ28.5 幅15.8 厚さ1.6	凹面布・布目圧痕のち工具または指頭によるナデ、凸面板ナデ・ナデ	良、石・長・赤、 0.1～3、良 凸：5Y3/1凹：2.5Y3/1	凹凸面炭素吸着良好、凹面にコビキ・吊り紐痕は確認できず
569	II-12		第1包含層 j4	土師質 平瓦	長さ16.7 幅13.8 厚さ2.4	凹面板ナデ、側面端面は板ナデ、凸面板ナデ・ユビナデか・離砂付着	良、石・長・赤・チ、 0.1～5、良 凸：2.5Y7/4 凹：10YR6/4	酸化炎焼成、布目痕確認できず
570	II-12		第1包含層 d9	土師質 管状土錘	全長4.0 孔径0.2 重3.0g 全体4/5	ユビオサエ・ナデ	精、石・長・赤、 0.1～0.5、やや不 外：7.5YR7/6	
571	II-12		第1包含層 g12	土師質 管状土錘	全長4.2 孔径0.3 重2.1g 全体9/10	ユビオサエ・ナデ	精、石・長・赤、 0.1～0.5、やや不 外：5YR4/2	

掲載番号	調査区	遺構番号	出土層位 出土地点	器種	法量 (cm) 残存率	技法 (cm、タタキ等も1cm単位の数)	胎土、含有物、法量 (mm)、 焼成、色調	備考
583	II-13	SB1002	遺構埋土	須恵器 杯身	口径118 器高37 受部径14.0 全体2/3	内外回転ナデ、底外回転ヘラ削り	精、石・長、 0.1～5、良 内：5PB6/1 外：N5/0	田辺編年 TK209 型式
585	II-13	SB1003	遺構埋土	須恵器 杯蓋	口径134 器高47 全体1/2	内外回転ナデ、天井部外回転ヘラ削り	精、石・長・黒、 0.1～2、良 内・外：N7/0	反転復元、田辺編年 TK43～209 型式
586	II-13	SB1003	遺構埋土	須恵器 杯蓋	口径132 器高46 全体1/3	内外回転ナデ、天井部外回転ヘラ削り	精、石・長・黒、 0.1～3、良 内・外：N7/0	反転復元、田辺編年 TK43～209 型式
587	II-13	SB1003	遺構埋土	須恵器 有蓋高杯	口径123 残高5.9 受部径14.9 全体3/5	内外回転ナデ、底外回転ヘラ削り、 脚部内外貼付のち回転ナデ	良、石・長・黒、 0.1～3、良 内：N7/0 外：5Y6/1	口縁部・脚部打欠きあり、脚端が 花弁状(7弁)に割れている短脚 有蓋、杯部外面～脚部内面自然釉 付着、田辺編年 TK43～209 型式
588	II-13	SB1003	遺構埋土	須恵器 高杯	口径11.2 脚端径7.9 復元高6.5 全体1/7	杯部・脚部内外回転ナデ、杯部底 外回転ヘラ削り	精、石・長・赤、 0.1～1、不 内・外：5Y8/2	反転復元、田辺編年 TK43～209 型式
589	II-13	SB1003	遺構埋土	土師器 甕	口径15.2 頸径13.8 最大径16.6 復元高16.6 全体1/8	外ユビオサエのちタテハケ(14 条)、口内ヨコナデ、頸～体内上位 ユビオサエのちナデ、体中位～底 内ヘラ削り	良、石・長・砂・チ、 0.1～5、やや不 内：7.5YR6/6 外：7.5YR5/4	反転復元、接合痕あり、体部外面 全体的に二次焼成のため器表面薄 く剥落
590	II-13	SB1003	遺構埋土	土師器 甕	口径15.4 頸径14.8 残高9.5 全体1/3	口外ヨコナデ、頸外タテハケのち ヨコナデ、体外タテハケ(8条)、 口内ヨコナデ、頸内ヨコハケ(6 条)、体内ヘラ削り	粗、石・長・チ、 0.1～9、やや不 内：5YR6/6 外：7.5YR6/6	接合痕あり、体部外面二次焼成に より赤く変色
591	II-13	SB1003	遺構埋土	土師器 甕	口径20.2 頸径18.4 残高6.1 口～体部上位 1/5	口外ヨコナデ、体外ヘラ削り、内 ヨコナデ、体内ヘラ削り・ユビオ サエ	粗、石・長・結・赤、 0.1～7、やや不 内：7.5YR6/2 外5YR6/6	反転復元、接合痕あり、体部下位 ほど二次焼成の影響あり、器壁の 剥落あり
592	II-13	SB1003	遺構埋土	土師器 甕	口径21.8 頸径16.8 残高8.4 全体 1/4	外ヨコナデ、体外タテハケ(12条 1.5)、内ヨコハケ(8条)のちナデ、 体内ユビオサエのちナデ(一部板 ナデか)	粗、石・長・赤・チ、 0.1～4、やや不 内・外：5YR5/6	接合痕あり、器表面の化粧土ほと んど剥落
593	II-13	SB1003	遺構埋土	土師器 甕	口径21.6 頸径17.6 残高7.3 口～体部上位 1/3	口外ヨコヘラ削り、頸外ユビナデ、 体外板ナデ(幅不明)のちナデ、 口内ヨコナデ、頸内ヨコヘラ削り、 体内ユビオサエ	粗、石・長・花、 0.1～12、やや不 内：5YR5/6 外：5YR5/4	反転復元、接合痕あり
596	II-13	SB1004	遺構埋土	土師器 甕	口径19.6 頸径18.6 最大径22.2 残高16.9 口～体部下位 1/6	外ユビオサエのちユビナデ、体外 ユビオサエのちタテハケ(8条1.2)、 内ヘラ削りのちユビオサエ	粗、石・長・結・赤、 0.1～6、不 内・外：7.5YR6/4	反転復元、接合痕あり、体部磨耗 著しい
597	II-13	SB1004	遺構埋土	土師器 甕	口径22.8 頸径17.0 残高7.5 口～体部上位 1/5	外ユビオサエのちヨコナデ、体外 ユビオサエのちタテハケ(8条1.2)、 内ヨコナデ、体内ユビオサエのち 板ナデ(幅不明)	粗、石・長・赤・砂、 0.1～4、やや不 内：7.5YR6/4 外：7.5YR7/4	反転復元、接合痕あり
598	II-13	SB1004	遺構埋土	土師質土器 鍋	口径24.0 頸径21.2 残高4.5 口～体部上位 1/13	口外ヨコナデ、外ユビオサエのち ナデ、内ナデ	良、石・長・砂・泥・チ、 0.1～3、良 内：5YR5/3 外：5YR4/1	反転復元、外面わずかに煤付着、 紀伊型鋳付鍋、13C代
599	II-13	SB1004	遺構埋土	土師器 甕	口径22.8 頸径21.6 最大径27.4 残高13.6 口～体部中位 1/7	口内外ナデ・ユビオサエ、外ユビ オサエのち板ナデ(幅1.4)、内ユ ビオサエのち板ナデ(幅1.2)	粗、石・長・結・赤、 0.1～5、不 内・外：7.5YR7/6	反転復元、接合痕あり、内面板ナ デはヘラケズリか、軟質焼成のた め器壁の剥落著しい
600	II-13	SB1005	遺構埋土	土師器 高杯	口径18.0 脚端径11.3 復元高10.4 全体1/6	口内外ヨコナデ、体外ユビオサエ のちヨコナデ、脚部外板オサエ、 体内ヨコハケ(8条)のちヨコハ ケ(右上方・8条)のちヘラミガ キ(幅0.1～0.2)、脚部内ユビオ サエ	精、石・長・チ、 0.1～1、良 内・外：5YR5/6	杯部反転復元
601	II-13	SB1005	遺構埋土	土師器 甕	口径20.8 頸径18.0 残高9.4 口～体部上位 1/8	外ユビオサエのちヨコナデ、体外 タテハケ(6条)、内ヨコナデ、体 内板ナデ(幅2)	粗、石・結・赤、 0.1～10、不 内：5YR6/8 外：5YR6/6	反転復元、接合痕あり
602	II-13	SB1005	遺構埋土	土師器 甕	口径24.8 残高14.6 最大径25.6 口～体部中位 1/3	口・口端部内外ヨコナデ、外タテ ハケ(12条1.5)、内上位ヨコハケ(10 条)・以下ユビオサエのちナデ	良、石・長・赤・砂・チ、 0.1～2、やや不 内：10YR7/2 外：10YR7/3	反転復元、接合痕あり
603	II-13	SB1006	遺構埋土	須恵器 杯蓋	口径126 器高37 全体2/3	内外回転ナデ、天井部外回転ヘラ削り	精、石・長・黒、 0.1～4、良 内・外：N6/0	一部合成、天井部外面部分的に自然 釉付着、重焼痕あり、田辺編年 TK209 型式
604	II-13	SB1006	遺構埋土	須恵器 杯蓋	口径128 残高28 口～体部1/8	内外回転ナデ	良、石・長・黒、 0.1～2、不 内・外：2.5Y8/1	反転復元、磨耗により調整不明瞭、 田辺編年 TK209 型式

掲載番号	調査区	遺構番号	出土層位 出土地点	器種	法量 (cm) 残存率	技法 (cm、タタキ等も1cm単位の数)	胎土、含有物、法量 (mm)、 焼成、色調	備考
605	II-13	SB1006	遺構埋土	須恵器 杯身	口径12.1 残高3.4 受部径14.3 全体1/5	内外回転ナデ、底外回転ヘラ削り	良、石・長・黒、 0.1～1、良 内・外：10Y6/1	反転復元、田辺編年 TK209 型式
606	II-13	SB1006	遺構埋土	須恵器 杯身	口径11.4 器高3.8 受部径13.4 全体1/2	内外回転ナデ、底外回転ヘラ削り	良、石・長・赤・チ、 0.1～3、不 内：7.5YR6/4 外：10YR7/2	反転復元、酸化炎焼成・内面側顕著、磨耗により調整不明瞭、田辺編年 TK209 型式
607	II-13	SB1006	遺構埋土	土師器 杯	口径16.6 残高3.4 口～体部1/10	外ヨコナデ、体外下位静止ヘラ削り、内ヘラミガキ (幅0.2～0.3)	精、石・長・赤、 0.1～1、やや不 内：10YR4/1 外：7.5YR6/4	反転復元、内面炭素吸着良好
608	II-13	SB1006	遺構埋土	弥生土器 高杯脚部	脚端径17.3 復元高9.1 脚部1/10	脚部外ヘラミガキ (幅0.2～0.3)、 底外ヨコナデ、内ヨコヘラ削り	良、石・長・赤・砂、 0.1～2、やや不 内・外：5YR5/6	反転復元、菅原・瀧山編年VI-1 様式
609	II-13	SB1006	遺構埋土	弥生土器 広口長頸壺	頸径9.4 残高8.6 頸部1/4	頸外タテハケ (6条) のちヘラミガキ (幅0.2～0.3)、 体外タテハケか、内ナデ・ユビオサエ・一部ハケ工具の当たり	精、石・長・赤、 0.1～2、やや不 内：10YR7/3 外：10YR7/4	反転復元、菅原・瀧山編年VI-1 様式
610	II-13	SB1006	遺構埋土	土師器 甕	口径17.8 頸径16.2 残高8.9 口～体部中位2/3	外ユビナデ、体外調整不明、口内ヨコナデ、頸内ナデ、体内ヘラ削りか	粗、石・長・結・赤、 0.1～6、不 内・外：7.5YR7/4	反転復元、接合痕あり、磨耗により調整不明瞭
611	II-13	SB1006	遺構埋土	土師器 甕	口径14.7 頸径13.2 残高8.4 全体1/3	口外板ナデ (幅1.4) のちナデ、頸外ユビナデ、体外タテハケ (14条) のちナデ、口内ヨコハケ (14条) のちナデ、内ヨコハケ (14条) のちナデ、内ユビオサエのちナデ	良、石・長・赤・チ、 0.1～3、やや不 内：7.5YR4/1 外：5YR5/3	接合痕あり、口縁～体部内面まで薄く煤附着、体部外面二次焼成で器表面がクレーター状に剥落
612	II-13	SB1006	遺構埋土	土師器 把手付甕	口径25.0 頸径22.3 最大径32.3 残高16.3 全体1/2	外調整不明・把手部分ユビオサエのちユビナデ、内ヨコナデ、体内上位ユビオサエのち板ナデ (幅2) 以下ヘラ削り	良、石・長・結、 0.1～3、不 内：5YR6/6 外：5YR6/8	反転復元、接合痕あり、外面磨耗・剥落により調整不明瞭、体部外面下位二次焼成により器表面剥落著しい
617	II-13	SB1007	遺構埋土	須恵器 杯身	口径11.5 受部径13.6 残高4.1 全体4/5	内外回転ナデ、底外静止ヘラ削り	精、石・長・黒、 0.1～3、良 内・外：N7/0	底部外面の薄い部分を粘土を貼り付けて補強、補強部分を静止ヘラケズリ、田辺編年 TK217 型式
619	II-13	SA1077 EP2	遺構埋土	瓦 椀	底径3.8 高台高0.4 残高3.3 底～体部1/2	外ユビオサエ・ナデのちヨコヘラミガキ (幅0.1～0.2)、 底外高台貼付のちナデ、内ナデのちヨコヘラミガキ (幅0.1～0.2)、 底内ナデのち斜格子状ヘラミガキ暗文 (幅0.1～0.2)	良、石・長、 0.1～1、やや不 内：N4/0 外：N6/0	一部合成、炭素吸着良好、胎土酸化炎焼成気味、磨耗により調整不明瞭、和泉型椀II-3～III-1 期か、12C 後葉
620	II-13	SA1080 EP4	遺構埋土	瓦 椀	口径14.5 残高3.2 口～体部1/9	口外ヨコナデのちヨコヘラミガキ (幅0.2)、 外ユビオサエ・ナデのちヨコヘラミガキ (幅0.2)、 内ヨコナデ・ナデのちヨコヘラミガキ (幅0.2～0.3)	精、石・長・赤、 0.1～0.5、やや不 内：2.5Y6/1 外：2.5Y7/4	反転復元、内面～口縁外面炭素吸着良好・体部外面不良、磨耗により調整不明瞭、和泉型椀II-3～III-1 期、12C 後葉
621	II-13	SA1081 EP5	遺構埋土	土師質土器 皿	底径5.6 残高0.8 底部完形	外回転糸切りのち板目痕、 内回転ナデのちナデ	良、石・長・赤、 0.1～1、やや不 内：7.5YR6/4 外：10YR7/4	磨耗により調整不明瞭
622	II-13	SA1081 EP6	遺構埋土	瓦 椀	口径14.2 残高2.9 口～体部中位1/15	口外ヨコナデ、外ユビオサエのちナデ、 内ヨコナデ・ナデのちヨコヘラミガキ (幅0.2)	良、石・長・赤、 0.1～0.5、良 内：5Y6/1 外：7.5Y7/1	反転復元、小片のため復元径不正確、 口縁のみ炭素吸着良好・他は重焼により吸着なし、 和泉型椀III-3 期、13C 前葉
623	II-13	SA1081 EP11	遺構埋土	土師質土器 杯	口径13.3 残高3.2 口～体部1/7	内外回転ナデ	良、石・長・赤、 0.1～3、良 内：10YR6/3 外：10YR3/1	反転復元、外面煤附着
624	II-13	SA1081 EP11	遺構埋土	瓦 椀	口径14.0 残高3.5 口～体部1/8	口外ユビオサエのちヨコナデ、 体外ユビオサエのちナデ、 内ヨコナデ・ナデのちヨコヘラミガキ (幅0.1～0.2)	良、石・長、 0.1～1、やや不 内・外：N4/0	反転復元、炭素吸着良好、磨耗により調整不明瞭、 和泉型椀III-3 期、13C 前葉
625	II-13	SA1082 EP2	遺構埋土	瓦 皿	口径10.4 底径9.3 残高1.8 全体1/8	外ヨコナデ、底外ユビオサエのちナデ、 内ヨコナデのちヨコヘラミガキ (幅0.1～0.2)、 底外ナデのち平行ヘラミガキ暗文 (幅0.1)	良、石・長・赤、 0.1～1、良 内：N4/0 外：N6/0	反転復元、口縁～体部炭素吸着なし・ 底部やや不良、酸化炎焼成気味、 和泉型瓦器II～III期前半頃
626	II-13	SA1082 EP2	遺構埋土	瓦 皿	口径9.0 底径8.0 器高1.7 全体1/8	内外ヨコナデ、底外ユビオサエ、 底内ナデ	良、石・長・赤、 0.1～1、やや不 内：7.5YR7/6 外：7.5YR6/6	反転復元、一部合成、 底部外面のみわずかに炭素吸着・ 他はなし、酸化炎焼成、 磨耗により調整不明瞭、 ヘラミガキ確認できず、 和泉型瓦器III期頃
627	II-13	SA1082 EP3	遺構埋土	瓦 椀	底径5.4 高台高0.3 残高1.0 底部1/4	外ユビオサエのちナデ、 底外高台貼付のちヨコナデ、 内ナデのち平行ヘラミガキ暗文 (幅0.1～0.2)	精、石・長・赤、 0.1～1、やや不 内：5Y7/2 外：5Y7/1	反転復元、内面炭素吸着良好・ 外面不良、磨耗により調整不明瞭、 和泉型椀III-3 期か、13C 前葉
628	II-13	SA1082 EP5	遺構埋土 第1層	瓦 皿	口径9.3 底径7.4 器高1.6 全体1/2	外ヨコナデ、底外ユビオサエのちナデ、 内ヨコナデ・ナデのちヨコヘラミガキ (幅0.1～0.2)、 底内ナデのちジグザク状ヘラミガキ暗文 (幅0.1～0.2)	精、石・長・赤、 0.1～0.5、やや不 内：10YR7/3 外：N5/0	反転復元、炭素吸着良好、 酸化炎焼成、磨耗により調整不明瞭、 和泉型瓦器III期頃
629	II-13	SA1082 EP5	遺構埋土 第1層	瓦 椀	口径13.9 残高2.7 口～体部1/5	口外ユビオサエのちヨコナデ、 体外ユビオサエのちナデ、 内ヨコナデ・ナデ	良、石・長・赤、 0.1～1、やや不 内・外：2.5Y5/2	反転復元、炭素吸着やや不良、 酸化炎焼成、磨耗により調整不明瞭、 ヘラミガキ確認できず、 和泉型椀III-3～IV-1 期、13C 前葉～中葉

掲載番号	調査区	遺構番号	出土層位 出土地点	器種	法量 (cm) 残存率	技法 (cm、タタキ等も1cm単位の数)	胎土、含有物、法量 (mm)、 焼成、色調	備考
630	II-13	SA1082 EP6	遺構埋土	瓦 椀	底径 5.0 高台高 0.2 残高 0.9 底部 1/4	外ユビオサエのちナデ、底外高台貼付のちヨコナデ、底内調整不明	良、石・長・赤、 0.1～1、不 内：N4/0 外：5YR6/4	反転復元、内面のみ炭素吸着良好、外面酸化炎焼成、磨耗著しく調整不明瞭、ヘラミガキ確認できず、和泉型椀Ⅲ-3期か、13C前葉
631	II-13	SA1082 EP8	遺構埋土	瓦 椀	口径 14.9 残高 2.8 口～体部中位 1/12	口内外ヨコナデ、体外ユビオサエ、体内ナデのちヨコヘラミガキ(幅0.2)	精、石・長・赤、 0.1～1、不 内：2.5Y4/1 外：2.5Y7/2	反転復元、内面炭素吸着やや不良・外面不良、酸化炎焼成気味、磨耗により調整不明瞭、和泉型椀Ⅲ-3期、13C前葉
632	II-13	SA1082 EP8	遺構埋土	瓦 椀	口径 14.1 底径 4.8 高台高 0.3 器高 3.7 全体 1/8	口内外ヨコナデ、体外ユビオサエ、底外高台貼付のちヨコナデ、体内ナデのちヨコヘラミガキ(幅0.1～0.2)、底内ナデ	精、石・長・赤、 0.1～1、不 内：2.5Y4/1 外：10YR7/3	反転・合成復元、内面炭素吸着良好・外面不良、磨耗により調整不明瞭、和泉型椀Ⅲ-3期、13C前葉
633	II-13	SA1082 EP15	遺構埋土	瓦 椀	口径 15.6 残高 3.8 口～体部 1/7	口外ヨコナデ、外ユビオサエのちナデ、口内ヨコナデ・ナデ、内ヨコナデ・ナデのちヨコヘラミガキ(幅0.1～0.3)	精、石・長・赤、 0.1～3、良 内・外：2.5Y7/2	反転復元、炭素吸着不良、酸化炎焼成、和泉型椀Ⅲ-2期か、12C末～13C初頭、模倣品か
634	II-13	SA1082 EP15	遺構埋土	瓦 椀	口径 13.7 残高 1.9 口～体部上位 1/10	口外ヨコナデ、体外ユビオサエのちナデ、内ヨコナデ・ナデのちヨコヘラミガキ(幅0.2)	良、石・長・赤、 0.1～1、やや不 内：10YR6/2 外：10YR7/4	反転復元、炭素吸着やや不良、酸化炎焼成気味、磨耗により調整不明瞭、和泉型椀Ⅲ-3期か、13C前葉
635	II-13	SA1082 EP15	遺構埋土	瓦 椀	口径 14.1 底径 4.2 高台高 0.3 器高 4.1 全体 1/9	口外ヨコナデ、体外ユビオサエのちナデ、底外高台貼付のちヨコナデ、内ヨコナデ・ナデのちヨコヘラミガキ(幅0.1～0.2)、底内ナデのち平行ヘラミガキ暗文(幅0.1)	良、石・長・赤、 0.1～1、やや不 内：2.5Y7/1 外：2.5Y5/1	反転復元、内面炭素吸着やや不良・外面良好、磨耗により調整不明瞭、和泉型椀Ⅲ-3期、13C前葉
636	II-13	SA1083 EP2	遺構埋土 柱痕	瓦 椀	口径 14.7 残高 3.4 口～体部 1/10	外ユビオサエのちヨコナデ、外ユビオサエ・ナデ、工具擦痕、内ヨコナデ・ナデのちヨコヘラミガキ(幅0.1～0.2)	良、石・長・赤、 0.1～1、不 内・外：2.5Y6/2	反転復元、内面炭素吸着良好・外面やや不良、酸化炎焼成気味、磨耗により調整不明瞭、体部外面ヘラミガキ擦痕あり、和泉型椀Ⅲ-3期、13C前葉
637	II-13	SA1083 EP2	遺構埋土 柱痕	瓦 椀	底径 5.0 高台高 0.4 残高 2.1 底～体部下位 1/4	外ユビオサエのちナデ、底外高台貼付のちヨコナデ、内ヨコナデ・ナデのちヨコヘラミガキ(幅0.2～0.3)、底内ナデのち斜格子状ヘラミガキ暗文(幅0.1～0.2)	精、石・長、 0.1～0.5、良 内・外：N5/0	反転復元、炭素吸着良好、焼成堅緻、和泉型椀Ⅲ-1～2期、12C後葉～13C初頭
638	II-13	SA1083 EP2	遺構埋土 柱痕	瓦 椀	底径 4.7 高台高 0.4 残高 1.3 底～体部下位 1/2	外ユビオサエのちナデ、底外高台貼付のちヨコナデ、内ナデのちヨコヘラミガキ(幅0.2)、底内ナデのち平行ヘラミガキ暗文(幅0.1)	精、石・長・赤、 0.1～0.5、良 内：5Y5/1 外：5Y6/1	一部反転・合成復元、炭素吸着良好、酸化炎焼成気味、磨耗気味、見込みに重焼の高台部剥離痕、和泉型椀Ⅲ-2期前後、12C末～13C初頭
639	II-13	SA1083 EP2	遺構埋土 柱痕	土師質土 管状土錘	全長 6.0 復元径 4.8 復元孔径 2.2 重 49.7g 全体 2/3	ユビオサエ・ナデ	良、石・長・赤・赤、 0.1～1、不 外：5YR6/6	磨耗により調整不明瞭
640	II-13	SA1083 EP5	遺構埋土	瓦 皿	口径 8.7 底径 7.5 器高 1.4 全体 1/4	外ヨコナデ、底外ユビオサエのちナデ、内ヨコナデのちヨコヘラミガキ(幅0.2)、底内ナデのち連結輪状ヘラミガキ暗文(幅0.2)か	精、石・長・赤、 0.1～1、良 内：2.5Y7/1 外：2.5Y5/1	反転復元、内面炭素吸着不良・外面やや不良、磨耗により調整不明瞭、和泉型瓦器Ⅲ期頃
641	II-13	SA1084 EP2	遺構埋土	土師質土器 杯か皿	底径 5.8 残高 1.3 底部 1/3	内外回転ナデ、底外回転糸切り	精、石・長・赤、 0.1～0.3、やや不 内・外：10YR5/2	反転復元、磨耗により調整不明瞭
642	II-13	SA1084 EP2	遺構埋土	瓦 椀	底径 5.3 高台高 0.4 残高 1.9 底～体部下位 2/3	外ユビオサエのちナデ、底外高台貼付のちヨコナデ・ナデ、内ナデのちヨコヘラミガキ(幅0.1)、底内ナデのち平行ヘラミガキ暗文(幅0.1～0.2)	精、石・長・赤、 0.1～0.5、やや不 内：2.5Y6/2 外：2.5Y7/3	反転復元、炭素吸着良好、酸化炎焼成気味、磨耗により調整不明瞭、和泉型椀Ⅲ-2期か、12C末～13C初頭
643	II-13	SA1084 EP2	遺構埋土	瓦 椀	底径 4.0 高台高 0.3 残高 2.3 底～体部下位 1/3	外ユビオサエのちナデ、底外高台貼付のちナデ、内ナデのちヨコヘラミガキ(幅0.1)、底内ユビオサエ・ナデのち平行ヘラミガキ暗文(幅0.1)か	精、石・長・赤、 0.1～3、やや不 内：2.5Y5/2 外：2.5Y7/4	反転復元、内面炭素吸着やや不良・外面なし、酸化炎焼成気味、磨耗により調整不明瞭、和泉型椀Ⅲ-3期か、13C前葉、非和泉型か
644	II-13	SA1084 EP2	遺構埋土	瓦 椀	底径 4.7 高台高 0.4 残高 1.5 底部 1/5	外ユビオサエのちナデ、底外高台貼付のちヨコナデ・ナデ、内ナデ	精、石・長・赤、 0.1～1、やや不 内：7.5YR2/1 外：7.5YR5/4	反転復元、内面炭素吸着良好であるがタール状・外面不良、磨耗により調整不明瞭・内面ヘラミガキ確認できず、和泉型椀Ⅲ-3期か、13C前葉
645	II-13	SA1085 EP1	遺構埋土 上位	瓦 皿	口径 8.9 底径 5.8 器高 1.4 全体 1/2	外ヨコナデ、底外ユビオサエ・ユビナデ、内ヨコナデ・ナデのちヨコヘラミガキ(幅0.1～0.2)、底内ナデのち螺旋状ヘラミガキ暗文(幅0.1)か	精、石・長、 0.1～1、やや不 内・外：N3/0	一部合成、炭素吸着良好、磨耗により調整不明瞭、和泉型瓦器Ⅲ期前半頃
646	II-13	SA1085 EP1	遺構埋土 上位	瓦 皿	口径 9.1 底径 7.8 器高 1.8 全体 1/2	外ヨコナデ、底外ユビオサエのちナデ、内ヨコナデ・ナデのちヨコヘラミガキ(幅0.2)、底内ナデ	良、石・長・赤、 0.1～2、不 内：10YR6/2 外：10YR6/3	内面炭素吸着やや不良・外面なし、酸化炎焼成気味、磨耗により調整不明瞭、ヘラミガキ確認できず、内面ハゼ痕あり、和泉型瓦器Ⅲ期頃
647	II-13	SA1085 EP1	遺構埋土 上位	瓦 椀	口径 15.1 残高 4.0 口～体部 1/6	口外ユビオサエのちヨコナデ、外ユビオサエのちナデ、内ナデ・ヨコナデのちヨコヘラミガキ(幅0.2～0.3)、底内ナデのち平行ヘラミガキ暗文(幅0.1)か	精、石・長、 0.1～0.5、良 内・外：N4/0	反転復元、炭素吸着良好、内面磨耗気味、和泉型椀Ⅲ-2期、12C末～13C初頭
648	II-13	SA1085 EP1	遺構埋土 上位	瓦 椀	残高 2.9 体部 1/8	外ユビオサエのちナデ、内ナデのちヨコヘラミガキ(幅0.2～0.3)	精、石・長・赤、 0.1～1、良 内：5Y7/1 外：2.5Y4/2	反転復元、内面炭素吸着なし・外面やや不良、内面磨耗により調整不明瞭、和泉型椀Ⅲ-2期か、12C末～13C初頭

掲載番号	調査区	遺構番号	出土層位 出土地点	器種	法量 (cm) 残存率	技法 (cm、タタキ等も1cm単位の数)	胎土、含有物、法量 (mm)、 焼成、色調	備考
649	II-13	SA1085 EP1	遺構埋土 上位	瓦 椀	口径14.4 底径4.0 高台高0.5 器高4.4 全体2/5	口外ヨコナデ、体外ユビオサエの ちナデ、底外高台貼付のちヨコナ デ、内ヨコナデ・ナデのちヨコヘ ラミガキ(幅0.1~0.2)、底内ナ デのち平行ヘラミガキ暗文(幅0.1)	精、石・長、0.1~0.5、 やや不 内：N3/0 外：N4/0	反転復元、炭素吸着良好、磨耗に より調整不明瞭、和泉型椀Ⅲ-2 ~3期、12C末~13C前葉
650	II-13	SA1085 EP3	遺構埋土	瓦 椀	口径14.8 底径4.7 高台高0.4 器高4.7 全体1/7	口外ユビオサエのちヨコナデ、体 外ユビオサエのちナデ、底外高台 貼付のちヨコナデ、内ヨコナデ・ ナデのちヨコヘラミガキ(幅0.2)、 底内ナデのち平行ヘラミガキ暗文 (幅0.1)	良、石・長・赤、 0.1~1、やや不 内：2.5Y7/1 外：2.5Y7/2	反転復元、炭素吸着やや不良、酸 化炎焼成気味、磨耗により調整不 明瞭、外面のヘラミガキ確認でき ず、和泉型椀Ⅲ-2期、12C末~ 13C初頭
651	II-13	SA1085 EP3	遺構埋土	瓦 椀	口径15.1 底径5.2 高台高0.3 器高4.3 全体1/9	口外ユビオサエのちヨコナデ、体 外ユビオサエのちナデ、底外高台 貼付のちヨコナデ、内ヨコナデ・ ナデ、底内ナデのち平行ヘラミガ キ暗文(幅0.1)	精、石・長、 0.1~2、不 内：N7/0 外：5Y7/1	反転復元、炭素吸着やや不良、見 込みに重焼時の剥離痕あり、磨耗 により調整不明瞭、外面および体 部内面のヘラミガキ確認できず、 和泉型椀Ⅲ-2期、12C末~13C 初頭
652	II-13	SA1085 EP3	遺構埋土	瓦 椀	口径14.4 残高3.5 口~体部1/7	口外ユビオサエのちヨコナデ、外 ユビオサエのちナデ、内ヨコナデ・ ナデのちヨコヘラミガキ(幅0.2)	良、石・長・赤、 0.1~1、不 内：2.5Y7/2 外：2.5Y6/4	反転復元、炭素吸着不良、酸化炎 焼成気味、磨耗により調整不明瞭、 和泉型椀Ⅲ-3期、13C前葉
653	II-13	SA1085 EP3	遺構埋土	瓦 椀	口径13.8 残高1.9 口~体部上位 1/12	口外ヨコナデ、体内ユビオサエの ちナデ、内摩耗により調整不明	粗、石・長・赤・チ、 0.1~2、不 内：2.5Y7/3 外：2.5Y7/2	反転復元、内面炭素吸着なし・外 面不良、磨耗により調整不明瞭、 外面口縁部境にヨコナデによる 浅い沈線あり、和泉型椀Ⅳ-1期 か、13C中葉
654	II-13	SA1085 EP4	遺構埋土	土師質土器 皿	口径9.2 底径7.4 器高2.2 全体1/4	内外回転ナデ、底外回転糸切り、 底内回転ナデのちナデ	精、石・長・赤、 0.1~1、やや不 内・外：10YR7/3	反転復元、磨耗により調整不明瞭
655	II-13	SA1085 EP4	遺構埋土	瓦 椀	底径4.5 残高0.9 高台高0.3 底部2/3	外高台貼付のちヨコナデ、内ナデ のち連結輪状ヘラミガキ暗文(幅 0.1)	精、石・長、 0.1~0.3、良 内：N4/0 外：N3/0	反転復元、炭素吸着良好、和泉型 椀Ⅲ-3~Ⅳ-1期、13C前葉~ 中葉
656	II-13	SA1085 EP6	遺構埋土	瓦 椀	口径14.5 残高4.0 口~体部1/12	口外ヨコナデ、外ユビオサエのち ナデ、内ヨコナデ・ナデのちヨコ ヘラミガキ(幅0.2)	精、石・長・赤、 0.1~1、やや不 内：N4/0 外：N5/0	反転復元、炭素吸着良好、磨耗気 味、和泉型椀Ⅲ-3期、13C前葉
657	II-13	SA1085 EP7	遺構埋土	瓦 椀	口径14.0 残高2.5 口~体部中位 1/10	口外ヨコナデ、外ユビオサエのち ナデ、内ヨコナデ・ナデのちヨコ ヘラミガキ(幅0.1~0.2)	良、石・長、 0.1~1、良 内：5Y7/1 外：5Y5/1	反転復元、口縁部~口縁外面の み炭素吸着やや不良・他は重焼に より吸着なし、和泉型椀Ⅲ-3期、 13C前葉
658	II-13	SA1085 EP11	遺構埋土	瓦 椀	口径14.8 底径5.3 高台高0.4 器高5.0 全体 1/5	口外ヨコナデ、体外ユビオサエ・ ナデのちヘラミガキ(幅0.1~0.2)、 底外高台貼付のちヨコナデ、内ヨ コナデ・ナデのちヨコヘラミガキ (幅0.1~0.2)、底内ナデのち斜格 子状ヘラミガキ暗文(幅0.05)	精、石・長、 0.1~0.5、やや不 内：5Y7/2 外：N3/0	反転復元、炭素吸着良好、磨耗に より調整不明瞭、和泉型椀Ⅱ-3 ~Ⅲ-1期、12C後葉
659	II-13	SA1085 EP13	遺構埋土	瓦 椀	底径4.5 残高2.1 高台高0.5 底~体下位 1/4	外ユビオサエのちナデ、底外高台 貼付のちヨコナデ、底内ナデか	精、石・長・赤、 0.1~0.3、不 内：5Y5/1 外：5Y6/1	反転復元、炭素吸着良好、酸化炎 焼成気味、磨耗により調整不明瞭、 ヘラミガキ確認できず、和泉型椀 Ⅲ-2期頃、12C末~13C初頭
660	II-13	SA1085 EP14	遺構埋土	瓦 椀	口径15.0 残高2.8 口~体部中位 1/11	口外ヨコナデのちヨコヘラミガキ (幅0.1)、体外ユビオサエのちナデ、 内ヨコナデ・ナデのちヨコヘラミ ガキ(幅0.1~0.2)	良、石・長、 0.1~1、良 内・外：5Y5/1	反転復元、炭素吸着良好、磨耗に より調整不明瞭、和泉型椀Ⅱ-3 ~Ⅲ-1期頃、12C後葉
661	II-13	SA1085 EP14	遺構埋土	瓦 椀	口径14.5 残高3.4 口~体部1/13	口外ユビオサエのちヨコナデ、体 外ユビオサエのちナデ、内ヨコナ デ・ナデ	粗、石・長・赤、 0.1~2、やや不 内：10YR7/4 外：2.5YR7/8	反転復元、体部内面一部炭素吸着 あり・他はなし、酸化炎焼成、磨 耗により調整不明瞭、ヘラミガキ 確認できず、和泉型椀Ⅲ-3期、 13C前葉、非和泉型か
662	II-13	SA1085 EP14	遺構埋土	瓦 椀	口径14.8 残高2.7 口~体部中位 1/9	口外ユビオサエのちヨコナデ、体 外ユビオサエのちナデ、口内ヨコ ナデ、内ヨコナデ・ナデ	良、石・長・黒、 0.1~1、やや不 内：5Y5/1 外：N3/0	反転復元、炭素吸着良好、わずかに 酸化炎焼成気味、磨耗により調 整不明瞭、ヘラミガキ確認できず、 和泉型椀Ⅲ-3期か、13C前葉
663	II-13	SA1086 EP5	遺構埋土	土師質土器 羽釜	口径31.2 残高3.6 鑄部1/10	鑄部外貼付・ユビオサエのちヨコ ナデ、内ヨコ板ナデ(幅1.5)	良、石・長・金・花、0.1 ~4、良 内・外：5YR6/6	反転復元、鑄部下面横位に連続した 指頭圧痕、鑄部下端横位のユビ ナデ、搬入品、河内型か
664	II-13	SA1095 EP2	遺構埋土	白 碗	底径4.4 残高1.4 高台高0.8 底部1/10	外高台削り出し・露胎、内口クロ ナデのち施釉	精、良 釉：10YG7.5/3S 素地：N8/0	反転復元、胎土に微細な黒斑あり、 釉にごく粗い貫入あり、底径小さ く小型品か
665	II-13	SA1095 EP6	遺構埋土	瓦 椀	口径15.0 残高3.4 口~体部1/9	口外ヨコナデ、体外ユビオサエの ちナデ、内ヨコナデ・ナデのちヨ コヘラミガキ(幅0.2)	良、石・長、 0.1~1、良 内：5Y7/1 外：2.5Y7/1	反転復元、炭素吸着不良、和泉型 椀Ⅲ-2~3期、12C末~13C前 葉
666	II-13	SA1096 EP1	遺構埋土	土師質土器 杯	底径7.0 残高1.4 底~体下位 1/5	内外回転ナデ、底外回転糸切りか	精、石・長・赤・金、0.1 ~1、不 内・外：10YR7/2	反転復元、わずかに炭素付着、磨 耗により調整不明瞭、胎土に金雲 母を含むことから瀬戸内沿岸から の搬入品とみられる、備前焼碗の 焼成不良品か
667	II-13	SA1096 EP1	遺構埋土	土師質土器 杯	底径7.8 残高1.7 底部1/8	内外回転ナデ、底外回転糸切り	精、石・長・赤、 0.1~1、やや不 内：10YR6/1 外：7.5YR7/4	反転復元、磨耗気味

掲載番号	調査区	遺構番号	出土層位 出土地点	器種	法量 (cm) 残存率	技法 (cm、タタキ等も1cm単位の数)	胎土、含有物、法量 (mm)、 焼成、色調	備考
668	II-13	SA1096 EP1	遺構埋土	瓦 碗	口径14.0 残高2.4 口～体部1/5	口外ヨコナデのちヨコヘラミガキ (幅0.1～0.2)、体外ユビオサエ・ ナデのちヨコヘラミガキ(幅0.1 ～0.2)、内ヨコナデ・ナデのちヨ コヘラミガキ(幅0.2)	精、石・長、 0.1～1、やや不 内・外：2.5Y7/2	反転復元、歪みのため復元径過小、 炭素吸着不良、磨耗により調整不 明瞭、4mm大の石英粒含む、和泉 型碗II-3～III-1期、12C後葉
669	II-13	SA1096 EP1	遺構埋土	瓦 碗	口径15.0 残高2.5 口～体部1/7	口内外ヨコナデ、体外ユビオサエ のちナデ、内ナデのちヨコヘラミ ガキ(幅0.2)	精、石・長・赤、 0.1～1、不 内：5Y5/1 外：5Y7/1	反転復元、炭素吸着やや不良、磨 耗により調整不明瞭、和泉型碗III -2～3期、12C末～13C前葉
670	II-13	SA1096 EP1	遺構埋土	瓦 碗	底径3.3 残高1.7 高台高0.2 底部完形	外ユビオサエのちナデ、底外高台 貼付のちヨコナデ、内ヨコナデ・ ナデ、底内ナデ	良、石・長・赤、0 1～2、不 内・外：2.5Y6/3	一部合成、炭素吸着不良、磨耗著 しく調整不明瞭、ヘラミガキ確 認できず、和泉型碗III-3期か、 13C前葉
671	II-13	SA1096 EP2	遺構埋土	瓦 皿	口径9.4 底径9.0 器高1.6 全体1/5	内外ヨコナデ、底外ユビオサエの ちナデ、底内ナデ	粗、石・長・黒、 0.1～2、不 内・外：2.5Y5/1～6/1	反転復元、炭素吸着良好、磨耗に より調整不明瞭、ヘラミガキ確認 できず、和泉型瓦器III期頃
672	II-13	SA1096 EP2	遺構埋土	土師質土器 杯	口径13.0 底径5.2 器高2.9 全体1/5	口内外ヨコナデ、外ユビオサエ、 内ヨコナデ・ナデ	良、石・長・赤、 0.1～1、不 内・外：10YR6/3	反転復元、ごくわずかに炭素付着、 磨耗により調整不明瞭、瓦器碗か
673	II-13	SA1096 EP6	遺構埋土	土師質土器 杯	底径8.4 残高2.2 底～体部下位 2/5	内外回転ナデ、底外回転糸切り	精、石・長・赤、 0.1～1、不 内・外：7.5YR7/4	反転復元、磨耗により調整不明瞭
675	II-13	SA1100 EP3	遺構埋土	土師質土器 碗	底径5.0 高台高0.3 残高0.9 底部1/4	外高台貼付のちナデ、内ナデか	粗、石・長・赤、 0.1～2、不 内・外：2.5Y7/3～8/3	反転復元、磨耗により調整不明瞭、 吉備系土師質土器碗か、山本編年 III-3期、14C前葉
676	II-13	SA1100 EP3	遺構埋土	白 碗	口径13.4 残高2.0 口～体部上位 1/20	内外ロクロナデ、のち体外ヘラ削 りか、のち内外施釉	精、良、 釉：8Y7.5/3S 素地：7.5Y7/1	反転復元、小片のため復元径は過 小、わずかに釉とびあり、胎土に 微細な黒斑あり、大宰府分類白磁 碗V類(11C後半～12C前半)か Ⅷ類(12C中頃～13C前半)か
677	II-13	SA1100 EP5	遺構埋土	土師質土器 皿	口径9.0 底径7.4 器高1.3 全体1/5	内外回転ナデ、底外回転ヘラ切り、 底内回転ナデのちナデ	精、石・長・赤、 0.1～1、やや不 内：7.5YR6/4 外：10YR7/4	反転復元、磨耗により調整不明瞭、 胎土に5mm大の赤色粒含む
678	II-13	SA1104 EP11	遺構埋土	瓦 碗	底径7.0 高台高0.6 残高1.1 底部1/5	外高台貼付のちヨコナデ、内ナデ	精、石・長・絹、 0.1～1、不 内・外：7.5Y7/1	反転復元、炭素吸着不良、磨耗に より調整不明瞭、底径大きく胎土 に絹雲母含むことから模倣品とみ られる(在地産)
679	II-13	SA1105 EP8	遺構埋土	弥生土器 小型壺	口径7.2 最大径10.4 底径3.9 器高6.7 全体1/2	口内外ヨコナデ、外ユビオサエ・ ナデ、体内上位タテユビナデ、体 内下位～底内ナデか	良、石・長・結・赤、 0.1～6、やや不 内：7.5YR5/4 外：7.5YR6/6	反転復元、磨耗により調整不明瞭、 結晶片岩は2～5mm大が目立つ、 第VI様式期
680	II-13	SA1105 EP20	遺構埋土	瓦 碗	口径14.6 残高3.9 口～体部1/7	口外ヨコナデ、体外ユビオサエの ちナデ、内ヨコナデ・ナデのちヨ コヘラミガキ(幅0.2)	良、石・長、 0.1～1、やや不 内：5Y7/1 外：N3/0	反転復元、口縁内面～外面炭素吸 着良好・以下吸着なし、磨耗によ り調整不明瞭、和泉型碗III-2期、 12C末～13C初葉
681	II-13	SA1105 EP23	遺構埋土	土師質土器 碗	底径4.2 高台高0.5 残高1.2 底部1/5	底外高台貼付のちヨコナデ、底内 ナデか	良、石・長・赤、 0.1～1、不 内：橙7.5YR7/6 外：橙2.5YR6/8	反転復元、酸化炎焼成するが内面 わずかに炭素付着、磨耗により調 整不明瞭、瓦器または黒色土器A 類か、吉備系とは考えにくい
683	II-13	SA1106 EP5	遺構埋土	土師質土器 釜把手か鍋	長さ1.9 幅2.6 厚さ0.9 孔径1.0～1.4 把手か口縁一 部	内外ヨコナデのち穿孔	良、石・長・赤、 0.1～1、やや不 内：10R5/6 外：5YR6/8	羽釜・茶釜の把手か鍋の口縁
684	II-13	SA1106 EP7	遺構埋土	土師質土器 皿	底径6.2 残高1.3 底部1/5	内外回転ナデ、底外回転糸切り	精、石・長・赤、 0.1～0.3、やや不 内・外：10YR6/3	反転復元、磨耗により調整不明瞭
685	II-13	SA1106 EP9	遺構埋土	瓦 碗	底径5.0 高台高0.6 残高1.6 底～体部下位 1/2	外ユビオサエのちヨコナデ・ナデ、 底外高台貼付のちヨコナデ、内ナ デのち平行ヘラミガキ暗文(幅0.05 ～0.1)	精、石・長、 1～0.8、良 内・外：N3/0	反転復元、炭素吸着良好、和泉型 瓦器II-3期前後か、12C後葉
686	II-13	SK11130	遺構埋土	瓦 皿	口径8.1 底径6.3 器高1.4 全体1/4	外ヨコナデ、底外ユビオサエのち ナデ、内ヨコナデのちヨコヘラミ ガキ(幅0.1)、底内ナデ	精、石・長・赤・黒、 0.1～1、やや不 内・外：N3/0	反転復元、炭素吸着良好、磨耗気 味で内面のヘラミガキ不明瞭、和 泉型瓦器IV期前半頃
687	II-13	SK11130	遺構埋土	瓦 碗	底径5.0 高台高0.6 残高1.0 底部1/2	外ユビオサエのちナデ、底外高台 貼付のちヨコナデ、底内ナデ	良、石・長・赤、 0.1～3、不 内・外：2.5Y4/1～5/1	反転復元、炭素吸着良好、磨耗に より調整不明瞭、ヘラミガキ確認 できず、和泉型碗II-3期前後か、 12C後葉
688	II-13	SK11130	遺構埋土	白 皿	口径9.0 残高1.4 口～体部1/6	口外～体上位外ロクロナデ、体下 位外回転ヘラ削り、内ロクロナデ のち内～体外上位まで施釉	精、良 釉：10YG8.5/1S 素地：N7/0	反転復元、大宰府分類白磁皿IV- 1a類(11C後半～12C前半)か Ⅲ類(12C中頃～後半)
689	II-13	SK11130	遺構埋土	土師質土器 鍋	残高1.9 口縁一部	口外ヨコナデ、頸外ユビオサエの ちヨコナデ、内ヨコ板ナデ	粗、石・長・赤・金、 0.1～4、良 内：7.5YR4/6 外：10YR3/2	断面実測、外面煤付着、瀬戸内沿 岸域からの搬入品か

掲載番号	調査区	遺構番号	出土層位 出土地点	器種	法量 (cm) 残存率	技法 (cm、タタキ等も1cm単位の数)	胎土、含有物、法量 (mm)、 焼成、色調	備考
691	II-13	SK11132	遺構埋土	瓦 皿	口径8.6 底径6.9 器高1.9 全体1/8	口外ヨコナデのちヨコヘラミガキ (幅0.1)、体外ヨコナデ、底外ユビ オサエのちナデ、内ヨコナデ・ナデ のちヨコヘラミガキ(幅0.2~0.3)、 底内ナデのちヘラミガキ(幅0.2)	良、石・長・黒、 0.1~0.5、良 内・外：N6/0	反転復元、炭素吸着良好・口縁の み重焼により不良、和泉型瓦器Ⅱ 期後半~Ⅲ期前半頃
692	II-13	SK11132	遺構埋土	瓦 椀	底径5.3 高台高0.4 残高0.9 底部1/4	外高台貼付のちヨコナデ、内ナデ	精、石・長・赤、 0.1~1、やや不 内・外：2.5Y7/2	反転復元、炭素吸着不良、磨耗に より調整不明瞭、ヘラミガキ確認 できず、和泉型椀Ⅲ-1期前後か、 12C 後葉
693	II-13	SK11132	遺構埋土	白 皿	口径9.5 残高0.8 口縁1/8	内外ロクロナデ	精、良、 釉：10YG7.5/3S 素地：5Y7/1	反転復元、わずかに釉とびあり、 大宰府分類白磁皿Ⅲ類か、12C 中 頃~後半
694	II-13	SK11132	遺構埋土	白 碗	口径16.0 残高3.0 口縁1/17	口外ロクロナデ、体外回転ヘラ削 りか、内ロクロナデ、のち内外施 釉	精、良、 釉：10YG8.5/1S 素地：10Y8/1	反転復元、わずかに釉とびあり、 大宰府分類白磁碗Ⅳ類、11C 後半 ~12C 前半
695	II-13	SK11132	遺構埋土	土 管状土錘	全長3.9 径0.9 孔径0.3 重2.7g ほぼ完形	ユビオサエ・ナデ	精、石・長・赤・チ、 0.1~0.5、やや不 外：2.5YR6/3	磨耗により調整不明瞭
696	II-13	SK11132	遺構埋土	須 恵質 平瓦	長さ3.8 幅3.7 厚さ1.6	凹面布目圧痕、凸面板ナデか	良、石・長、 0.1~2、良 凹凸：N6/0	
698	II-13	SK11140	遺構埋土 底部	瓦 椀	口径14.3 底径4.8 高台高0.3 器高4.3 完形	口外ユビオサエのちヨコナデ、体 外ユビオサエのちナデ、底外高台 貼付のちナデ、内ヨコナデ・ナデ のち螺旋状ヘラミガキ(幅0.1~ 0.5)	精、石・長、 0.1~1、良 内：5Y4/1 外：7.5Y5/1	炭素吸着良好・体部外面一部重焼 により吸着不良、高台貼付粗雑、 図化してないが外面にヘラ状工具 の擦痕あり、和泉型椀Ⅲ-3期、 13C 前葉
699	II-13	SK11141	遺構埋土	瓦 皿	口径8.5 底径6.8 残高1.5 全体1/7	外ヨコナデ、底外ユビオサエのち ナデ、内ヨコナデのちヨコヘラミ ガキ(幅0.1~0.2)、底内ナデの ちヘラミガキ暗文(螺旋状か・幅 0.1)	良、石・長、 0.1~1、良 内・外：N3/0	反転復元、炭素吸着良好、和泉型 瓦器Ⅲ前半頃
700	II-13	SK11141	遺構埋土	瓦 皿	底径5.8 残高0.9 底部1/8	外ヨコナデ、底外ユビオサエ、底 内ナデのちヘラミガキ(幅0.1~ 0.2)	精、石・長・赤、 0.1~1、良 内：2.5Y6/1 外：7.5Y3/1	反転復元、炭素吸着良好、底部に 円形の粘土板を貼り付け円盤状高 台様を作る、和泉型瓦器Ⅲ前半頃
701	II-13	SK11141	遺構埋土	瓦 皿	口径8.7 底径7.2 残高1.6 全体1/11	外ヨコナデ、底外ユビオサエのち ナデ、内ヨコナデのちヨコヘラミ ガキ(幅0.1)、底内ナデ	良、石・長、 0.1~2、やや不 内・外：N3/0	反転復元、炭素吸着良好、磨耗に より調整不明瞭、和泉型瓦器Ⅲ期 頃
702	II-13	SK11141	遺構埋土	瓦 椀	口径14.9 残高2.4 口~体部上位 1/8	外ヨコナデ、体外ユビオサエのち ナデ、内ヨコナデ・ナデのちヨコ ヘラミガキ(幅0.1~0.2)	良、石・長、 0.1~0.5、やや不 内：2.5Y7/1 外：2.5Y7/3	反転復元、内面炭素吸着良好・外 面やや不良、磨耗により調整不明 瞭、和泉型椀Ⅲ-2~3期、12C 末~13C 前葉
703	II-13	SK11141	遺構埋土	土師質土器 鍋	残高2.3 口縁一部	外ヨコナデ、内ヨコ板ナデか	良、石・長・金・花、 0.1~4、良 内・外：7.5YR5/4	断面実測、瀬戸内沿岸域からの搬 入品か
704	II-13	SK11146	遺構埋土 底部	須恵質土器 捏鉢	残高5.7 口縁一部	内外回転ナデのちナデ、口内回転 ナデ・片口部ユビオサエ	良、石・長、 0.1~2、良 内・外：N6/0	片口部、口縁外面重焼により炭素 附着、東播系捏鉢、森田編年第Ⅱ 期第1段階、12C 中葉~後半
705	II-13	SK11147	遺構埋土	瓦 椀	口径15.0 残高1.4 口縁1/12	口外ヨコナデ、口内ヨコナデのち ヨコヘラミガキ(幅0.2)	良、石・長、 0.1~1、良 内・外：5Y4/1~5/1	反転復元、復元径過大、炭素吸着 良好、和泉型椀Ⅲ-3期、13C 前 葉
706	II-13	SK11147	遺構埋土	瓦 椀	口径14.4 残高2.3 口~体部上位 1/11	口外ヨコナデ、体外ユビオサエの ちナデ、内ヨコナデ・ナデのちヨ コヘラミガキ(幅0.1~0.2)	良、石・長・赤、 0.1~3、やや不 内・外：2.5Y2/1	反転復元、炭素吸着良好、磨耗に より調整不明瞭、和泉型椀Ⅲ-3 期、13C 前葉
707	II-13	SK11147	遺構埋土 1・2層境	土師質土器 鍋	残高6.6 口~体部上位 一部	口外ヨコナデ、頸外タテハケ(4条) のちユビオサエ、体外ユビオサエ のち斜ハケ(4条)、内ヨコハケ(4 条)、体内斜ハケ(4条)	良、石・長・金・角、 0.1~1、良 内：7.5YR5/3 外：7.5YR6/6	断面実測、外面わずかに煤附着、 瀬戸内沿岸域からの搬入品か(吉 備産か)
708	II-13	SK11147	遺構埋土	須恵質土器 捏鉢	口径25.0 残高2.9 口~体部上位 1/24	外回転ナデ、内回転ナデのちナデ	良、石・長・チ、 0.1~2、良 内・外：N5/0~6/0	反転復元、外面わずかに炭素附着、 東播系捏鉢、森田編年第Ⅰ期第1 段階、11C 後半
709	II-13	SK11162	遺構埋土	瓦 椀	口径14.6 残高2.7 口~体部上位 1/20	口外ヨコナデ、体外ユビオサエの ちナデ、内調整不明	良、石・長・チか、 0.1~2、不 内：5Y7/1 外：5Y4/1	反転復元、内面炭素吸着なし・外 面やや不良、外面磨耗により調整 不明瞭・内面不明、和泉型椀Ⅲ- 2~3期、12C 末~13C 前葉
711	II-13	SK11189	遺構埋土	黒色土器A 椀	底径7.5 高台高0.8 残高1.7 底部1/4	外ヨコナデ、底外高台貼付のちヨ コナデ、底内ナデのちヘラミガキ か	精、石・長・赤、 0.1~0.5、やや不 内：N3/0 外：7.5YR7/6	反転復元、内面炭素吸着良好、磨 耗により調整不明瞭、ヘラミガキ 確認できず
712	II-13	SK11215	遺構埋土	瓦 椀	口径13.6 残高2.4 口~体部上位 1/13	口外ヨコナデ、体外ユビオサエの ちナデ、内ヨコナデ・ナデのちヨ コヘラミガキ(幅0.1~0.2)	精、石・長、 0.1~1、やや不 内・外：5Y3/1	反転復元、炭素吸着やや不良、磨 耗により調整不明瞭、和泉型椀Ⅲ -3~Ⅳ-1期、13C 前葉~中葉
713	II-13	SK11215	遺構埋土	須恵質土器 捏鉢	残高2.9 口縁一部	内外回転ナデ、のち体外ナデ	良、石・長・黒、 0.1~2、良 内・外：N6/0~6/1	断面実測、口縁外面炭素および自 然釉附着、東播系捏鉢、森田編年 第Ⅱ期第1段階、12C 中葉~後半
715	II-13	SK11219	遺構埋土	土師質土器 皿	口径7.4 底径4.8 器高1.1 全体1/8	内外回転ナデ、底外回転糸切り	精、石・長・赤、 0.1~1、やや不 内：10YR7/4 外：7.5YR8/4	反転復元、磨耗により調整不明瞭

掲載番号	調査区	遺構番号	出土層位 出土地点	器種	法量 (cm) 残存率	技 法 (cm、タキキ等も 1 cm 単位の数)	胎土、含有物、法量 (mm)、 焼成、色調	備 考
716	II-13	SK11219	遺構埋土	土師質土器 皿	底径 6.4 残高 1.0 底部 1/5	内外回転ナデ、底外切り離し技法 不明、底内回転ナデのちナデ	良、石・長・赤・在花、 0.1~1、やや不 内・外：10YR8/3~ 8/4	反転復元、磨耗により調整不明瞭
717	II-13	SK11219	遺構埋土	須恵質土器 捏鉢	残高 2.9 口縁一部	内外回転ナデ	良、石・長、 0.1~1、良 内・外：N7/0	断面実測、口縁外面重焼により自然 釉付着、東播系捏鉢、森田編年 第II期第1段階、12C 中葉~後半
718	II-13	SK11225	遺構埋土 第1層	土師質土器 皿	口径 8.0 底径 7.1 器高 1.2 全体 1/4	内外回転ナデ、底外回転ヘラ切り、 底内回転ナデのちナデ	良、石・長・赤、 0.1~2、やや不 内・外：2.5Y8/3	反転復元、磨耗により調整不明瞭
719	II-13	SK11225	遺構埋土 第1層	土師質土器 杯	底径 5.6 残高 2.0 底部完形	内外回転ナデ、底外回転糸切り	良、石・長・赤・在花、 0.1~2、やや不 内・外：10YR8/2	一部合成、磨耗により調整不明瞭
720	II-13	SK11231	遺構埋土	瓦 皿	口径 8.1 底径 7.1 残高 1.6 全体 1/7	外ヨコナデ、底外エビオサエのち ナデ、内ヨコナデ・ナデ、底内ナ デ	精、石・長・赤、 0.1~1、やや不 内外：10YR7/3~7/4	反転復元、炭素吸着なし、磨耗に より調整不明瞭、ヘラミガキ確認 できず、和泉型瓦器IV期頃か
721	II-13	SK11231	遺構埋土	瓦質土器 羽釜	残高 4.0 口縁一部	口外ヨコナデ・ナデ、鏝部外貼付 のちヨコナデ、体内ナデか、口内 ヨコナデ、体内摩耗により調整不 明	良、石・長・赤、 0.1~3、やや不 内・外：5Y5/1~6/1	断面実測、口縁内面~外面炭素吸 着やや不良・内面不良、磨耗によ り調整不明瞭、山城型瓦質羽釜、 13C 代
722	II-13	SK11231	遺構埋土	土師質 管状土錘	全長 3.8 径 1.2 孔径 0.3 重 4.6 g 完形	エビオサエ・ナデ	精、石・長・赤、 0.1~2、やや不 外：10YR7/4	磨耗気味
724	II-13	SK11246	遺構埋土	土師質土器 皿	口径 6.7 底径 4.8 器高 1.0 全体 1/6	内外回転ナデ、底外回転糸切り	良、石・長・赤・チ、 0.1~1、やや不、 内・外：5YR7/6	反転復元、磨耗気味
726	II-13	SK11251	遺構埋土 第2層	土師質土器 杯	口径 11.9 残高 2.9 口~体部 1/12	内外回転ナデ	良、石・長・赤・在花、 0.1~2、不 内・外：2.5Y8/3	反転復元、磨耗により調整不明瞭
727	II-13	SK11251	遺構埋土	瓦 碗	口径 15.0 残高 2.9 口~体部 1/12	口外ヨコナデ、体外エビオサエの ちナデ、内ヨコナデ・ナデのちヨ コヘラミガキ (幅 0.1~0.2)	精、石・長、 0.1~2、やや不 内・外：7.5Y2/1	反転復元、炭素吸着良好、磨耗に より調整不明瞭、和泉型碗Ⅲ-2 期、12C 末~13C 初頭
728	II-13	SK11251	遺構埋土 第1層	須恵質土器 捏鉢	口径 25.8 残高 6.4 口~体部 1/9	内外回転ナデ	良、石・長・赤・チ、 0.1~3、不 内・外：2.5Y7/3	反転復元、酸化炎焼成、磨耗気味、 体部内面下位使用により摩耗、東 播系捏鉢、森田編年第II期第2段 階、12C 末~13C 初頭
729	II-13	SK11251	遺構埋土	須恵質土器 捏鉢	口径 29.6 残高 3.5 口縁 1/23	内外回転ナデ	良、石・長・赤・チ、 0.1~3、不 内・外：0YR7/2~7/3	反転復元、磨耗により調整不明瞭、 東播系捏鉢、森田編年第II期第2 段階頃、12C 末~13C 初頭
731	II-13	SK11258	遺構埋土	白 磁碗	口径 15.4 残高 2.8 口~体部上位 1/12	内外ロクロナデのち施釉	精、良、 (内)：10YG7.5/1S (外)：10YG6.5/3S 素地：10Y8/1	反転復元、体部外面わずかに釉と びあり、胎土に微細な黒斑あり、 大宰府分類白磁碗IV類、11C 後半 ~12C 前半
732	II-13	SK11258	遺構埋土	土師質土器 鍋	残高 1.6 口縁一部	口外ヨコナデ、頸外タテハケ (7 条)、内板ナデもしくは微細なハケ	良、石・長・赤・金・角、 0.1~3、良 内：10YR6/4 外：10YR2/1	断面実測、外面煤付着、瀬戸内沿 岸域からの搬入品か、吉備系か
733	II-13	SK11261	遺構埋土	土師質土器 皿か杯	底径 6.3 残高 1.2 底部 1/4	内外回転ナデ、底外回転糸切り	精、石・長・赤、 0.1~1、やや不 内・外：10YR8/4	反転復元、磨耗により調整不明瞭
736	II-13	SK11263	遺構埋土	土師質土器 杯	底径 7.7 残高 1.1 底部 1/6	内外回転ナデ、底外回転糸切り	良、石・長・赤・在花、 0.1~1、良 内：10YR7/3 外：10YR4/1	反転復元、外面炭素付着
737	II-13	SK11263	遺構埋土	瓦 碗	口径 16.1 残高 3.5 口~体部 1/12	口外ヨコナデのちヨコヘラミガキ (幅 0.1~0.2)、体外エビオサエの ちヨコヘラミガキ (幅 0.1~0.2)、 内ヨコナデ・ナデのちヨコヘラミ ガキ (幅 0.1~0.2)	精、石・長・赤、 0.1~1、良 内：N5/0 外：7.5Y5/1	反転復元、炭素吸着良好、磨耗に より部分的に調整不明瞭、和泉型 碗Ⅱ-3期、12C 後葉
740	II-13	SK11280	遺構埋土	土師質土器 皿	口径 8.2 底径 7.0 器高 1.4 全体 1/4	内外回転ナデ、底外調整不明、底 内回転ナデのちナデ	良、石・長、 0.1~1、不 内：7.5YR5/6 外：7.5YR6/4	反転復元、摩耗・剥離により調整 不明瞭、底部外面切り離し技法不 明
741	II-13	SK11280	遺構埋土	瓦 皿	口径 7.3 底径 5.5 器高 1.2 全体 1/9	外ヨコナデ、底外エビオサエのち ナデ、内ヨコナデ・ナデのちヨコ ヘラミガキ (幅 0.1~0.2)、底内 ナデ	精、石・長、 0.1~1、やや不 内：2.5Y6/2 外：5Y3/1	反転復元、内面炭素吸着やや不良・ 外面良好、磨耗により調整不明瞭、 和泉型瓦器Ⅲ~IV期前半頃
742	II-13	SK11280	遺構埋土	黒色土器A 碗	口径 14.3 残高 4.1 口~体部 1/5	口外ヨコナデか、体外ナデか、内 ヨコナデ・ナデのちヨコ・斜ヘラ ミガキ (幅 0.1~0.2)	良、石・長・赤・角か・ 花か、 0.1~4、やや不 内：7.5Y2/1 外：10YR8/3	反転復元、内面~口縁外面炭素吸 着良好、外面磨耗により調整不明 瞭
743	II-13	SK11280	遺構埋土	瓦 碗	口径 15.1 残高 2.4 口縁 1/15	口外ヨコナデ、体外エビオサエの ちナデ、内ヨコナデ・ナデのちヨ コヘラミガキ (幅 0.2)	精、石・長、 0.1~1、良 内・外：7.5Y3/1	反転復元、炭素吸着良好、内面磨 耗により調整不明瞭、胎土に 3mm 大の石英粒含む、和泉型碗Ⅲ-2 ~3期、12C 末~13C 前葉
744	II-13	SK11285	遺構埋土	須恵器 高杯脚部	脚部径 3.3 残高 5.6 脚部 1/2	脚部外回転ナデ・沈線 2 条、内回 転ナデ	良、石・長、 0.1~2、良 内・外：N5/0~6/0	反転復元、長脚 2 段透かし、 TK43 型式、6C 後半

掲載番号	調査区	遺構番号	出土層位 出土地点	器種	法量 (cm) 残存率	技法 (cm、タキ等も 1 cm 単位の数)	胎土、含有物、法量 (mm)、 焼成、色調	備考
746	II-13	SK11292	遺構埋土	土師質土器 皿	口径 7.8 底径 5.8 器高 1.5 全体 1/7	内外回転ナデ、底外回転糸切りか	精、石・長・赤・花、 0.1～0.5、良 内・外：7.5YR7/4	反転復元、底部外面の回転糸切り 痕は残存部わずかのため不確定、 3mm 大の在地花崗岩含む
747	II-13	SK11292	遺構埋土	瓦 椀	口径 14.9 残高 1.7 口縁 1/9	口外ヨコナデ、体外ユビオサエの ちナデ、内ヨコナデ・ナデのちヨ コヘラミガキ (幅 0.1)	良、石・長・花か、 0.1～1、やや不 内：2.5Y7/3 外：7.5YR7/6	反転復元、内面炭素吸着不良・外面 なし、酸化炎焼成、磨耗により 調整不明瞭、和泉型椀Ⅲ-3期か、 13C 前葉
748	II-13	SK11292	遺構埋土	須恵質土器 捏鉢	残高 2.1 口縁一部	内外回転ナデ	良、石・長・黒、 0.1～2、良 内：N6/0 外：2.5Y6/1	断面実測、口縁外面自然釉付着、 東播系捏鉢、森田編年Ⅱ期第 2 段階、12C 末～13C 初頭
750	II-13	SK11293	遺構埋土 第 2 層	瓦 椀	底径 4.5 高台高 0.4 残高 3.5 底～体部 1/3	外ユビオサエのちヨコヘラミガキ (幅 0.1)、底外高台貼付のちヨコナ デ、体内ヨコナデのちヨコヘラミ ガキ (幅 0.2～0.3)、底内ナデの ち斜格子状ヘラミガキ暗文 (幅 0.1)	精、石・長、 0.1～1、良 内・外：N4/0	反転復元、炭素吸着良好、部分的 に磨耗により調整不明瞭、和泉型 椀Ⅱ-3期前後か、12C 後葉
751	II-13	SK11293	遺構埋土 第 1 層	瓦 椀	底径 5.0 高台高 0.3 残高 1.0 底部 1/5	外ユビオサエのちナデ、底外高台 貼付のちヨコナデ、底内ナデのち 螺旋状ヘラミガキ暗文 (幅 0.2～ 0.3) か	精、石・長、 0.1～2、やや不 内：2.5Y7/1 外：2.5Y6/1	反転・一部合成復元、炭素吸着不 良、磨耗気味、和泉型椀Ⅲ-2～ 3期か、12C 末～13C 前葉
752	II-13	SK11293	遺構埋土 第 2 層	須恵質土器 捏鉢	口径 10.2 残高 2.2 底部 1/6	外回転ナデのちナデ、底外回転糸 切り、内回転ナデのちヨコ板ナデ (幅 1)	良、石・長・赤・黒、 0.1～3、良 内・外：N7/0	反転復元、内面わずかに煤付着、 内面使用により磨耗、東播系捏鉢
753	II-13	SK11294	遺構埋土	土師質土器 皿	口径 9.1 残高 2.0 口～体部 1/8	内外回転ナデ	精、石・長、 0.1～0.5、やや不 内・外：5YR7/6	反転復元、磨耗気味
754	II-13	SK11294	遺構埋土	須恵質土器 捏鉢	残高 2.1 口縁一部	内外回転ナデのちナデ	良、石・長・赤、 0.1～3、良 内：2.5Y7/1 外：N5/0	断面実測、口縁外面重焼により炭 素付着、東播系捏鉢、森田編年Ⅱ 期第 1 段階、12C 中葉～後半
755	II-13	SK11297	遺構埋土	土師質土器 皿	口径 6.8 底径 3.9 器高 1.6 全体 1/3	内外回転ナデ、底外回転ヘラ切り か	精、石・長・赤、 0.1～1、不 内・外：5YR7/6	反転復元 磨耗により調整不明瞭
756	II-13	SK11297	遺構埋土	土師質土器 皿	底径 4.2 残高 0.8 底部完形	外回転糸切りのち板目痕、内回転 ナデのちナデ	精、石・長・赤、 0.1～1、良 内・外：5YR7/4	反転復元
757	II-13	SK11297	遺構埋土	土師質土器 杯	口径 12.3 底径 7.1 器高 3.3 全体 1/6	内外回転ナデ、底外回転糸切りか、 底内回転ナデのちナデ	良、石・長・赤、 0.1～1、やや不 内：5YR7/6 外：5YR8/4	反転復元、磨耗により調整不明瞭
758	II-13	SK11297	遺構埋土	瓦 椀	底径 4.3 高台高 0.3 残高 1.2 底部 1/5	外ユビオサエのちナデ、底外高台 貼付のちヨコナデ、底内ナデのち 平行ヘラミガキ暗文 (幅 0.1～0.2)	良、石・長、 0.1～3、やや不 内：5Y4/1 外：N4/0	反転復元、炭素吸着良好、磨耗に より調整不明瞭、和泉型椀Ⅲ-3 期頃、13C 前葉
759	II-13	SK11297	遺構埋土	須恵質土器 捏鉢	底径 10.4 残高 1.4 底部 1/10	内外回転ナデ、底外回転糸切り	良、石・長、 0.1～3、良 内：N6/0 外：7.5Y5/1	反転復元、内面使用により磨耗、 東播系捏鉢
760	II-13	SK11300	遺構埋土 第 1 層	瓦 椀	口径 15.1 残高 3.4 口～体部 1/4	口外ヨコナデ、体外ユビオサエの ちナデ、内ヨコナデ・ナデのちヨ コヘラミガキ (幅 0.1～0.3)	粗、石・長・赤、 0.1～2、不 内：5Y8/1 外：2.5Y7/3	反転復元、内面炭素吸着やや不良・ 外面不良、磨耗により調整不明瞭、 和泉型椀Ⅲ-2～3期、12C 末～ 13C 前葉
761	II-13	SK11300	遺構埋土	瓦 椀	口径 14.4 残高 2.4 口～体部中位 1/8	口外ヨコナデ、体外ユビオサエの ちナデ、内ヨコナデ・ナデのちヨ コヘラミガキ (不明瞭)	精、石・長・赤、 0.1～1、不 内：N7/0 外：2.5Y5/4	反転復元、炭素吸着不良、酸化炎 焼成気味、磨耗により調整不明瞭、 和泉型椀Ⅲ-3期、13C 前葉
762	II-13	SK11331	遺構埋土 1・2 層 境	瓦 椀	口径 14.0 残高 3.9 口～体部 1/4	口外ヨコナデ、体外ユビオサエの ちナデ、内ヨコナデ・ナデのちヨ コヘラミガキ (幅 0.1～0.2)、底 内ナデのち平行ヘラミガキ暗文 (幅 0.2)	良、石・長・砂・赤、 0.1～3、やや不 内・外：N4/0～5/0	反転復元、炭素吸着良好・部分的 に吸着なし、磨耗気味、和泉型椀 Ⅲ-3期、13C 前葉
764	II-13	SK11335	遺構埋土	土師質土器 皿	口径 5.9 底径 5.1 器高 1.1 全体 1/6	内外回転ナデ、底外回転ヘラ切り か	良、石・長・赤、 0.1～0.5、やや不 内・外：YR8/3	反転復元、磨耗により調整不明瞭
765	II-13	SK11335	遺構埋土	瓦 皿	口径 9.4 底径 8.1 残高 1.5 全体 1/8	外ヨコナデ、底外ユビオサエのち ナデ、内ヨコナデ・ナデのちヨコ ヘラミガキ (幅 0.1～0.2)、底内 ナデ	良、石・長、 0.1～1、やや不 内：5Y5/2 外：2.5Y6/2	反転復元、炭素吸着やや不良、磨 耗により調整不明瞭、和泉型瓦器 Ⅲ期頃
766	II-13	SK11403	遺構埋土 上位	土師質土器 羽釜	口径 23.2 鏝径 25.9 残高 2.1 口～鏝部 1/10	口内外ヨコナデ、鏝部外貼付のち ヨコナデ、体内ヨコ板ナデ (幅 1.5 以上)	精、石・長・赤・金・角、 0.1～1、良 内・外：7.5YR6/6	反転復元、外面口縁～鏝間に指爪 痕、広島県東部～岡山県西部から の搬入品
767	II-13	SK11406	遺構埋土	土師質土器 杯	口径 11.7 残高 2.4 口～体部中位 1/14	内外回転ナデ	良、石・長・赤、 0.1～3、良 内・外：7.5YR7/6	反転復元
768	II-13	SK11406	遺構埋土 底部	土師質土器 杯	底径 8.7 残高 3.3 底部 1/3	内外回転ナデ、底外回転ヘラ切り か	精、石・長・赤、 0.1～1、不 内・外：10YR7/3	反転復元、磨耗により調整不明瞭
769	II-13	SK11406	遺構埋土	瓦 皿	口径 9.3 底径 6.7 器高 2.2 全体 3/4	外ヨコナデのちヨコヘラミガキ (幅 0.1)、底外ユビオサエのちナデ、内 ヨコナデ・ナデのちヨコヘラミガ キ (幅 0.2)、底内ナデのちジグザ グ状ヘラミガキ暗文 (幅 0.2～0.3)	精、石・長、 0.1～1、良 内・外：N4/0	内面～体部外面炭素吸着良好・底 部外面なし、和泉型瓦器Ⅱ期～Ⅲ 期前半頃

掲載番号	調査区	遺構番号	出土層位 出土地点	器種	法量 (cm) 残存率	技法 (cm、タタキ等も 1cm 単位の数)	胎土、含有物、法量 (mm)、 焼成、色調	備考
770	II-13	SK11406	遺構埋土	瓦 椀	口径 14.8 残高 3.2 口～体部中位 1/9	口内外ヨコナデのちヨコヘラミガキ (幅 0.1～0.2)、体外ユビオサエ・ナデのちヨコヘラミガキ (幅 0.1～0.2)、体内ヨコナデ・ナデのちヨコヘラミガキ (幅 0.1～0.2)	精、石・長、 0.1～1、良 内：N4/0 外：N3/0	反転復元、炭素吸着良好、部分的に磨耗により調整不明瞭、口縁外面にヨコナデによる沈線 1 条、和泉型椀 II - 2 期前後か、12C 中葉
771	II-13	SK11406	遺構埋土 底部	瓦 椀	口径 15.0 残高 3.4 口～体部 1/9	口外ユビオサエのちヨコナデ、体外ユビオサエ・ナデのちヨコヘラミガキ (幅 0.1～0.2)、内ヨコナデ・ナデのちヨコヘラミガキ (幅 0.1～0.2)	精、石・長、 0.1～0.5、良 内：2.5Y7/2 外：2.5Y7/1	反転復元、口縁のみ炭素吸着やや不良・他は重焼により不良、和泉型椀 II - 3～III - 1 期、12C 後葉
773	II-13	SK11411	遺構埋土	土師質土器 皿	口径 10.0 底径 8.9 器高 1.1 全体 1/8	内外回転ナデ、底外回転糸切り	精、石・長・赤、 0.1～0.5、やや不 内：10YR5/1 外：N4/0	反転復元、炭素附着、磨耗により調整不明瞭
774	II-13	SK11411	遺構埋土	瓦 皿	口径 9.0 底径 7.3 残高 1.5 全体 1/13	外ヨコナデ、底外ユビオサエのちナデ、内ヨコナデ・ナデ、底内ナデ	精、石・長、 0.1～0.5、やや不 内・外：N4/0	反転復元、炭素吸着良好、磨耗により調整不明瞭、ヘラミガキ確認できず、口縁内面強いヨコナデによりわずかに凹線状につくる、和泉型瓦器 III 期後半頃
775	II-13	SK11411	遺構埋土	瓦 椀	口径 15.0 残高 2.5 口～体部中位 1/15	口外ヨコナデ、体外ユビオサエのちナデ、内ヨコナデ・ナデのちヨコヘラミガキ (幅 0.1～0.2)	精、石・長、 0.1～1、良 内：5Y5/1 外：N4/0	反転復元、炭素吸着良好、外面磨耗気味、和泉型椀 III - 2 期か、12C 末～13C 初頭
777	II-13	SK11419	遺構埋土 上位	瓦 椀	口径 15.3 底径 5.1 高台高 0.4 器高 4.3 全体 1/2	口外ヨコナデのちヨコヘラミガキ (幅 0.1)、体外ユビオサエのちナデ、底外高台貼付のちヨコナデ、内ヨコナデ・ナデのちヨコヘラミガキ (幅 0.1～0.5)、底内ナデのち平行ヘラミガキ暗文 (幅 0.1)	良、石・長、 0.1～1、やや不 内：N6/0 外：5Y5/1	炭素吸着良好、磨耗により調整不明瞭、和泉型椀 II - 3 期、12C 後葉
778	II-13	SK11419	遺構埋土 上位	白 碗	口径 16.9 底径 6.3 高台高 1.7 器高 6.8 全体 4/5	口外ロクロナデ、体外回転ヘラ削り、底外高台削り出し、内口ロクロナデ・口体境に沈線 1 条、底体境に段、のち内～体外下位施釉	精、良 釉：10YG8.5/3S 素地：5Y8/1	粗い貫入あり、口縁外面に垂垂れ、大宰府分類白磁碗 V - 2a 類、11C 後半～12C 前半
779	II-13	SK11425	遺構埋土 上位	黒色土器 B 椀	底径 7.4 高台高 1.1 残高 3.0 底部 3/8	外ユビオサエ・ナデ、底外高台貼付のちヨコナデ、内ナデのち平行状ヘラミガキ (幅 0.3)	精、石・長、0.1～1、 良 内・外：N3/0	反転復元、炭素吸着良好
780	II-13	SK11441	遺構埋土	瓦 椀	口径 14.1 残高 2.3 口縁 1/9	口内外ヨコナデのちヨコヘラミガキ (幅 0.1～0.2)、体外ユビオサエ・ナデのちヨコヘラミガキ (幅 0.1～0.2)、体内ナデのちヨコヘラミガキ (幅 0.1～0.2)	良、石・長、 0.1～1、良 外：N4/0	反転復元、小片のため復元径過小、炭素吸着良好、酸化炎焼成気味、和泉型椀 II - 3～III - 1 期、12C 後葉
782	II-13	SK11467	遺構埋土 上位	土師器 瓶	口径 28.9 残高 6.7 口～体部上位 1/9	口外ヨコハケ (5 条)、体外把手貼付のちナデ・タテハケ、内ヨコハケ (左上方・15 条 4) のちナデ・ユビオサエ	良、石・長・赤・チか、 0.1～2、良 内・外：10YR3/1	反転復元
783	II-13	SK11472	遺構埋土	瓦 椀	口径 15.0 残高 2.4 口～体部上位 1/15	口外ユビオサエのちヨコナデ、体外ユビオサエのちナデ、内ヨコナデ・ナデのちヨコヘラミガキ (幅 0.2～0.3)	良、石・長、 0.1～2、やや不 内・外：N4/0	反転復元、炭素吸着良好、わずかに酸化炎焼成、磨耗により調整不明瞭、和泉型椀 III - 2 期、12C 末～13C 初頭
784	II-13	SK11472	遺構埋土	瓦 椀	口径 13.8 残高 3.1 口～体部 1/13	口外ヨコナデ、体外ユビオサエのちナデ、内ヨコナデ・ナデのちヨコヘラミガキ (幅 0.2)	良、石・長、 0.1～1、良 内：5Y3/1 外：N4/0	反転復元、炭素吸着良好、わずかに酸化炎焼成、和泉型椀 III - 3 期、13C 前葉
785	II-13	SK11191	遺構埋土	土師質土器 皿	口径 9.4 底径 8.2 器高 1.2 全体 1/4	内外回転ナデ、底外回転ヘラ切り	精、石・長、0 1～1、やや不 内・外：7.5YR7/4	反転復元、磨耗により調整不明瞭
786	II-13	SK11228	遺構埋土	土師質土器 皿	口径 8.7 底径 7.0 器高 1.0 全体 1/3	内外回転ナデ、底外調整不明、底内回転ナデのちナデ	精、石・長、 0.1～0.5、不 内：10YR8/2 外：10YR8/3	反転復元、磨耗により調整不明瞭、底部外面切り離し技法不明
787	II-13	SK11228	遺構埋土	瓦 椀	底径 4.4 高台高 0.5 残高 1.0 底部 1/3	外ユビオサエ・ナデ、底外高台貼付のちヨコナデ、内ナデ	精、石・長・赤、 0.1～2、やや不 内・外：2.5Y4/1	反転復元、炭素吸着良好、酸化炎焼成気味、磨耗により調整不明瞭、ヘラミガキ確認できず、和泉型椀 III - 1～2 期か、12C 後葉～13C 初頭
788	II-13	SK11228	遺構埋土	瓦 椀	底径 4.2 高台高 0.3 残高 1.2 底部 1/4	体外ユビオサエ・ナデ、底外高台貼付のちナデ、内ナデのち螺旋状ヘラミガキ暗文 (幅 0.2) か	精、石・長、 0.1～1、良 内・外：5Y6/1	反転復元、炭素吸着良好、和泉型椀 III - 2～3 期、12C 末～13C 前葉
789	II-13	SK11228	遺構埋土	瓦質土器 羽釜	残高 3.0 鏝部一部	口外ヨコナデ、鏝部外貼付のちヨコナデ、体外調整不明、内調整不明	良、石・長・赤、 0.1～2、不 内：5Y7/1 外：5Y6/1	断面実測、炭素吸着不良、磨耗著しく調整不明瞭、体部外面・内面調整不明、畿内山城地域産瓦質土器羽釜、13C 代か
792	II-13	SK11245	遺構埋土 第 2 層	土師質土器 皿	底径 5.8 残高 0.8 底部 2/3	内外回転ナデ、底外切り離し技法不明	良、石・長・赤・在花、 0.1～2、不 内・外：7.5YR8/3～ 8/4	一部合成、磨耗により調整不明瞭
793	II-13	SK11245	遺構埋土	土師質土器 杯	口径 12.3 残高 2.8 口～体部 1/9	内外回転ナデ	精、石・長・赤、 0.1～3、不 内・外：7.5YR7/4	反転復元、磨耗により調整不明瞭
794	II-13	SK11245	遺構埋土	須恵質土器 捏鉢	口径 24.0 残高 3.1 口～体部上位 1/21	内外回転ナデ	良、石・長・チか、 0.1～1、やや不 内・外：5Y7/1	反転復元、小片のため復元径は不正確、口縁外面重焼により炭素附着、東播系捏鉢、森田編年第三期第 1 段階、13C 前半～後半

掲載番号	調査区	遺構番号	出土層位 出土地点	器種	法量 (cm) 残存率	技法 (cm、タキキ等も1cm単位の数)	胎土、含有物、法量 (mm)、 焼成、色調	備考
795	II-13	SK11248	遺構埋土	土師質土器 皿	口径7.9 底径6.6 器高1.2 全体1/7	内外回転ナデ、底外回転糸切り	良、石・長・赤・チ、 0.1～2、良 内・外：7.5YR7/4	反転復元
796	II-13	SK11248	遺構埋土	土師質土器 皿	底径5.7 残高1.2 底部1/4	内外回転ナデ、底外回転糸切りか	良、石・長・赤・チ、 0.1～1、不 内・外：7.5YR8/3	反転復元、磨耗により調整不明瞭
797	II-13	SK11248	遺構埋土	土師質土器 皿	底径6.1 残高0.9 底部1/3	内外回転ナデ、底外回転糸切り	精、石・長・赤・在花、 0.1～1、やや不 内・外：7.5YR8/4	反転復元、磨耗により調整不明瞭、 3mm大の在地花崗岩含む
798	II-13	SK11248	遺構埋土	土師質土器 杯	口径10.8 残高1.9 口縁1/10	内外回転ナデ	良、石・長・赤・チ、 0.1～1、やや不 内：10YR7/4 外：7.5YR7/4	反転復元、磨耗気味
799	II-13	SK11248	遺構埋土	土師質土器 杯	口径11.5 残高2.2 口縁1/6	内外回転ナデ	良、石・長・赤・チ、 0.1～2、やや不 内：10YR7/4 外：10YR3/1	反転復元、口縁内面～外面煤付着、 口縁外面と体内内面に部分的な剥 離、回転ナデで作るが口縁外面は 板状工具を用いる
800	II-13	SK11248	遺構埋土	瓦 椀	口径13.3 残高3.1 口～体部1/16	口外ヨコナデ、体外ユビオサエの ちナデ、内ヨコナデ・ナデ	精、石・長、 0.1～1、やや不 内・外：N4/0～5/0	反転復元、炭素吸着良好、磨耗に より調整不明瞭、ヘラミガキ確認 できず、模倣品（在地産）
801	II-13	SK11248	遺構埋土	須恵質土器 捏鉢	残高2.9 口縁一部	口外回転ナデ、口内回転ナデのち 片口部ユビオサエ・ナデ、体内回 転ナデのちナデ	良、石・長、 0.1～1、良 内・外：N6/0～7/0	断面実測、口縁外面重焼により炭 素付着、東播系捏鉢、森田編年第 II期第2段階、12C末～13C初頭
802	II-13	SK11248	遺構埋土	須恵質土器 捏鉢	口径27.6 残高4.4 口～体部上位 1/25	内外回転ナデ、のち体内ナデ	良、石・長、 0.1～3、良 内・外：N4/0～5/0	反転復元、口縁外面重焼により炭 素付着、東播系捏鉢、森田編年第 II期第2段階～第三期第1段階、 12C末～13C後半
803	II-13	SK11248	遺構埋土	瓦質土器 羽釜脚部	残高8.5 厚さ3.3 脚部1/3	板ナデ	粗、石・長・結・砂、 0.1～5、不 内・外：2.5Y6/4	外面に炭素吸着の痕跡あり、磨耗・ 剥離著しく調整不明瞭、含有物は 2mm大が主体、山城型瓦質羽釜の 在地模倣品
805	II-13	SK11295	遺構埋土	土師質土器 杯	口径11.1 底径6.6 器高2.6 全体1/3	内外回転ナデ、底外回転ヘラ切り か	良、石・長・赤・金、 0.1～2、やや不 内：2.5Y7/2 外：2.5Y5/1	反転復元、磨耗により調整不明瞭、 金雲母を含むことから搬入品とみ られる
806	II-13	SK11295	遺構埋土	瓦 皿	口径8.4 底径6.5 器高1.4 全体1/5	内外ヨコナデ、底外ユビオサエ・ ナデ、底内ナデ	粗、石・長・チ、0.1～3、 良 内・外：2.5Y7/1～7/2	反転復元、炭素吸着なし、磨耗気 味、ヘラミガキ確認できず、和泉 型瓦器Ⅲ期後半～Ⅳ期頃、胎土か ら模倣品か
807	II-13	SK11295	遺構埋土	瓦 椀	底径3.7 高台高0.3 残高1.1 底部1/3	外ユビオサエのちナデ、底外高台 貼付のちヨコナデ、底内ナデのち 螺旋状ヘラミガキ暗文（幅0.2）	良、石・長・赤、 0.1～2、良 内：2.5Y7/2 外：2.5Y7/1	反転復元、炭素吸着不良、和泉型 椀Ⅲ-3～Ⅳ-1期、13C前葉～ 中葉
808	II-13	SK11295	遺構埋土	土師質 管状土錘	全長4.6 径1.0 孔径0.3 重40g 完形	ユビオサエ・ナデ	良、石・長・赤・チ、0.1 ～2、やや不 外：2.5YR7/3	磨耗気味
809	II-13	SK11296	遺構埋土 第4層	瓦 平瓦	長さ8.4 幅7.8 厚さ1.9	凹面布目圧痕、凸面タテ・ヨコ板 ナデのちユビナデ	精、石・長・赤、 0.1～2、やや不 凹凸：N7/0	凹凸面炭素吸着不良
810	II-13	SK11298	遺構埋土	瓦 皿	口径8.7 底径7.6 残高1.7 全体1/9	外ヨコナデ、底外ユビオサエのち ナデ、内ヨコナデ・ナデのちヨコ ヘラミガキ（幅0.1）、底内ナデ	精、石・長・赤、0 1～0.5、不 内：2.5Y6/4 外：10YR7/6	反転復元、内面～体部外面炭素吸 着良好・底部外面重焼により吸着 なし、酸化炎焼成、磨耗により調 整不明瞭、胎土に5mm大の長石粒 を含む、和泉型瓦器Ⅲ期頃
811	II-13	SK11298	遺構埋土	瓦 皿	口径9.0 底径7.9 残高1.5 全体1/7	内外ヨコナデ、底外ユビオサエ、 底内ナデ	精、石・長、 0.1～1、やや不 内：2.5Y7/2 外：5Y3/1	反転復元、炭素吸着良好、磨耗に より調整不明瞭、ヘラミガキ確認 できず、和泉型瓦器Ⅲ期後半頃
812	II-13	SK11298	遺構埋土	瓦 椀	口径14.2 残高2.8 口～体部1/10	口外ヨコナデ、体外ユビオサエの ちナデ、内ヨコナデ・ナデのちヨ コヘラミガキ（幅0.1～0.2）	精、石・長、 0.1～1、やや不 内：N4/0 外：2.5Y7/4	反転復元、炭素吸着良好、酸化炎 焼成気味、磨耗により調整不明瞭、 和泉型椀Ⅲ-3期か、13C前葉
813	II-13	SK11302	遺構埋土	瓦 椀	口径15.0 残高3.0 口～体部中位 1/13	口外ヨコナデ、体外ユビオサエの ちナデ、内ヨコナデ・ナデのちヨ コヘラミガキ（幅0.1～0.2）	精、石・長・赤、 0.1～1、良 内・外：2.5Y7/2～7/3	反転復元、内面炭素吸着不良・外 面なし、磨耗気味、和泉型椀Ⅲ- 2期、12C末～13C初頭
814	II-13	SK11302	遺構埋土	瓦 椀	底径4.3 高台高0.4 残高0.8 底部1/3	外高台貼付のちヨコナデ、内ナデ のち平行ヘラミガキ暗文（幅0.2）	良、石・長、 0.1～1、良 内：2.5Y7/1 外：2.5Y6/1	反転復元、炭素吸着不良、和泉型 椀Ⅲ-2～3期、12C末～13C前 葉
815	II-13	SK11302	遺構埋土	白 磁 碗	口径14.5 残高2.3 口縁1/13	外ロクロナデ、のち体外ヨコヘラ 削り、内ロクロナデ・櫛描花文施文、 のち内外施釉	精、良、 釉：10YG8.5/1S 素地：7.5Y8/1	反転復元、口縁端部に釉厚くたま る、大宰府分類白磁碗V-4b類、 12C中頃～後半
816	II-13	SK11302	遺構埋土	土師質 管状土錘	全長3.9 径1.1 孔径0.4 重3.7g 全体7/10	ユビオサエ・ナデ	精、石・長・赤、 0.1～0.5、やや不 外：2.5Y5/1	磨耗気味
818	II-13	SK11325	遺構埋土	須恵質土器 椀	底径6.4 残高1.2 底部1/4	内外回転ナデ、底外回転糸切り、 底内回転ナデのちナデ	良、石・長・チか、 0.1～2、やや不 内・外：10YR6/3	反転復元、東播系椀、森田編年第 I期第1段階、11C後半

掲載番号	調査区	遺構番号	出土層位 出土地点	器種	法量 (cm) 残存率	技法 (cm、タタキ等も1cm単位の数)	胎土、含有物、法量 (mm)、 焼成、色調	備考
819	II-13	SK11325	遺構埋土	土師質土器 鍋	残高2.3 口縁一部	口内外端部ヨコナデ、口外ユビオ サエのちヨコナデ、口内ヨコハケ(4 条)	粗、石・長・赤・角・花、 0.1~1、良、 内：7.5YR5/1 外：10YR6/3	断面実測、瀬戸内沿岸域からの搬 入品か
820	II-13	SK11404	遺構埋土 上位	土師質土器 杯	口径11.7 底径5.4 器高3.2 全体1/2	内外回転ナデ、底外回転系切り、 底内回転ナデのちナデ	精、石・長・赤・チ、0.1 ~1、やや不 内：10YR8/3 外：10YR7/3	磨耗により調整不明瞭
821	II-13	SK11404	遺構埋土 上位	瓦 椀	底径5.5 高台高0.2 残高0.9 底部1/3	外ユビオサエ・ナデ、底外高台貼 付のちナデ、内ナデ	粗、石・長・赤、 0.1~2、やや不 外：5Y6/1 内：5Y4/1	反転復元、炭素吸着良好、磨耗に より調整不明瞭、ヘラミガキ確 認できず、和泉型椀Ⅲ-3期か、 13C前葉、非和泉型か
822	II-13	SK11405	遺構埋土 底部	土師質土器 柱状高台付 皿	底径3.5 高台高1.0 残高2.3 底部7/10	内外回転ナデ、底外切り離し技法 不明	精、石・長・赤・花、 0.1~2、不 内・外：7.5YR7/6	反転復元、磨耗により調整不明瞭
823	II-13	SK11405	遺構埋土	瓦 椀	底径4.1 高台高0.5 残高1.1 底部1/3	外ユビオサエ・ナデ、底外高台貼 付のちヨコナデ、内ナデ	良、石・長・赤、 0.1~2、やや不 内・外：2.5Y7/3	反転復元、炭素吸着やや不良、磨 耗により調整不明瞭、ヘラミガキ 確認できず、和泉型椀Ⅲ-2~3 期か、12C末~13C前葉
824	II-13	SK11427	遺構埋土 上位	須恵質土器 甕か壺	底径14.4 残高4.0 底部1/4	外平行タタキ、底外糊痕・稲藁状 植物圧痕、内ユビナデ、底内ユビ オサエ	良、石・長・黒、 0.1~3、良 内：N7/0 外：2.5Y6/1	反転復元、十瓶山系か
825	II-13	SK11434	遺構埋土	瓦 皿	口径9.4 底径8.2 残高1.5 全体1/8	外ヨコナデ、底外ユビオサエのち ナデ、内ヨコナデのちヨコヘラミ ガキ(幅0.1~0.2)、底内ナデ	粗、石・長・赤、 0.1~2、不 内：5Y5/1 外：2.5Y7/1	反転復元、内面炭素吸着やや不良・ 外面不良、磨耗により調整不明瞭、 見込みのヘラミガキ確認できず、 和泉型瓦器Ⅲ期頃
826	II-13	SK11434	遺構埋土	瓦 椀	底径4.5 高台高0.5 残高1.0 底部1/3	外高台貼付のちヨコナデ、内ナデ のちヘラミガキ(幅0.1~0.2)	良、石・長、 0.1~1、良 内：5Y6/1 外：2.5Y6/2	反転復元、炭素吸着やや不良、部 分的に磨耗により調整不明瞭、和 泉型椀Ⅱ-3期前後か、12C後葉
827	II-13	SK11434	遺構埋土	白 碗	口径15.2 残高2.2 口縁1/16	内外ロクロナデ、のち体外ヨコヘ ラ削り、のち内外施釉	精、やや不 釉：8Y7.5/3S 素地：2.5Y7/2	反転復元、貫入あり、体部外面顕 著に釉とびあり、焼成不良により 胎土やや陶器質、大宰府分類白磁 碗Ⅳ類、11C後半~12C前半
828	II-13	SK11434	遺構埋土	白 碗	底径7.2 高台高0.9 残高2.3 底部1/4	外ロクロナデ・ヘラ削りのち施釉、 底外高台削り出し、内ロクロナデ のち施釉・蛇ノ目釉剥ぎ	精、良 釉：10YG8.5/1S 素地：7.5Y8/1	反転復元、外面わずかに釉とびあり 、高台内側のエッジに連続した 欠損・畳付部は摩耗、スクレイパー 的な使用によるものか、大宰府分 類白磁碗Ⅷ-2類、12C中頃~後 半
830	II-13	SK11440	遺構埋土	瓦 椀	底径4.5 高台高0.4 残高1.0 底部1/8	外高台貼付のちヨコナデ、内ナデ のち平行ヘラミガキ暗文(幅0.1)	精、石・長、 0.1~0.5、やや不 内：5Y5/1 外：5Y8/1	反転復元、内面炭素吸着良好・外 面不良、磨耗により調整不明瞭、 和泉型椀Ⅲ-2期前後、12C末~ 13C初頭
831	II-13	SK11440	遺構埋土	瓦 椀	底径5.3 高台高0.5 残高1.2 底部1/4	外ユビオサエ・ナデ、底外高台貼 付のちヨコナデ、内ナデ	粗、石・長・チ、 0.1~2、やや不 内：7.5YR5/4 外：5YR5/6	反転復元、内面炭素吸着やや不良・ 外面なし、酸化炎焼成、磨耗によ り調整不明瞭、ヘラミガキ確認で きず、模倣品、胎土から在地産と みられる
832	II-13	SK11440	遺構埋土 1・2層 境	須恵質土器 壺	残高5.6 頸部~体部一 部	頸外格子タタキのちナデ、体外格 子タタキ、内ヨコハケ(10条1.2) のちタテユビナデ	良、石・長・赤・黒、 0.1~2、良 内：N7/0 外：5Y6/1	断面実測 十瓶山系須恵質土器壺であるが同 地産とはいえない、12~13C代 か
834	II-13	SK11442	遺構埋土 第3層	土 師 器 甕	口径23.1 残高3.2 口縁1/8	外ヨコナデ、内ヨコナデ・ナデ	良、石・長・赤・石灰か・ 花か・貝殻片、 0.1~3、良 内：N4/0 外：7.5YR4/1	反転復元、炭素付着、剥離・ハゼ 痕あり、産地・時期不明
835	II-13	SD1005	遺構埋土	土師質土器 杯	口径12.8 残高2.8 口~体部1/9	内外回転ナデ	良、石・長・赤・チ、 0.1~3、やや不 内・外：7.5YR6/6	反転復元、内面磨耗により調整不 明瞭
836	II-13	SD1005	遺構埋土	土 師 質 杯	底径6.4 残高1.4 底~体部下位 1/7	内外回転ナデ、底外回転ヘラ切り	良、石・長・赤、 0.1~2、やや不 内：7.5YR6/6 外：10YR4/3	反転復元、外面煤付着、内面磨耗 により調整不明瞭
837	II-13	SD1005	遺構埋土 下位	瓦 皿	口径8.5 底径7.8 器高1.9 全体1/2	外ヨコナデ、底外ユビオサエ・ナデ、 内ヨコナデ・ナデのちヨコヘラミ ガキ(幅0.1~0.4)、底内ナデの ちグザグザ状ヘラミガキ暗文(幅 0.2~0.4)	良、石・長・チ、 0.1~2、良 内・外：N5/0	反転復元、炭素吸着良好、非和泉 型、和泉型瓦器Ⅲ前半頃
838	II-13	SD1005	遺構埋土 底部	瓦 椀	口径15.2 底径6.4 高台高0.6 器高5.7 全体1/5	口外ヨコナデのちヨコヘラミガキ (幅0.2)、体外ユビオサエ・ナデの ちヨコヘラミガキ(幅0.2)、底外 高台貼付のちヨコナデ、内ヨコナ デ・ナデのちヨコヘラミガキ(幅 0.1)、底内ナデのちヘラミガキ暗 文(幅・形状不明)	精、石・長・赤、 0.1~2、やや不 内・外：2.5Y7/3	反転復元、炭素吸着良好、酸化炎 焼成気味、磨耗により調整不明瞭、 和泉型椀Ⅱ-2~3期、12C中葉 ~後葉
839	II-13	SD1005	遺構埋土 底部	瓦 椀	底径4.9 高台高0.4 残高2.1 底部1/3	外ユビオサエ・ナデ、底外高台貼 付のちヨコナデ、内ナデ・ヨコナ デのちヘラミガキ(幅0.2~0.3)、 底内ナデのち平行状ヘラミガキ(幅 0.2~0.3)	良、石・長、0 1~2、やや不 内：2.5Y3/2 外：2.5Y5/1	反転復元、炭素吸着やや不良、磨 耗により調整不明瞭、和泉型椀Ⅱ -3~Ⅲ-2期頃か、12C後葉~ 13C初頭

掲載番号	調査区	遺構番号	出土層位 出土地点	器種	法量 (cm) 残存率	技法 (cm、タタキ等も 1cm単位の数)	胎土、含有物、法量 (mm)、 焼成、色調	備考
840	II-13	SD1005	遺構埋土 下位	瓦 碗 器	口径 14.5 底径 4.5 高台高 0.5 器高 5.2 全体 1/3	口外ヨコナデのちヨコヘラミガキ (幅 0.1 ~ 0.3)、体外ユビオサエ・ ナデのちヨコヘラミガキ (幅 0.1 ~ 0.3)、底外高台貼付のちヨコナ デ、内ヨコナデ・ナデのちヨコヘ ラミガキ (幅 0.1 ~ 0.5)、底内ナ デのち螺旋状ヘラミガキ暗文 (幅 0.2 ~ 0.4)	精、石・長、 0.1 ~ 1、良 内・外: N5/0 ~ 6/0	一部合成、やや歪みあり、炭素吸 着良好、和泉型碗 II - 3期、12C 後葉
841	II-13	SD1005	遺構埋土 下位	瓦 碗 器	口径 15.4 底径 4.1 高台高 0.3 器高 4.5 全体 1/5	口外ヨコナデ、体外ユビオサエの ちナデ、底外高台貼付のちヨコナ デ、内ヨコナデ・ナデのちヨコヘ ラミガキ (幅 0.2)、底内ナデのち 平行ヘラミガキ暗文 (幅 0.3) か	良、石・長、0 1 ~ 5、やや不 内: N3/0 外: 7.5Y5/1	反転復元、炭素吸着良好・重焼に より外部面部分的に吸着不良、 磨耗により調整不明瞭、和泉型碗 III - 1 ~ 2期、12C 後葉 ~ 13C 初 頭
842	II-13	SD1005	遺構埋土 下位	瓦 碗 器	口径 15.9 底径 4.8 高台高 0.5 器高 4.5 全体 1/2	口外ヨコナデのちヨコヘラミガキ (幅 0.1 ~ 0.2)、体外ユビオサエ・ ナデのちヨコヘラミガキ (幅 0.1 ~ 0.2)、底外高台貼付のちヨコナ デ、口内ヨコナデのちヨコヘラミ ガキ (幅 0.1 ~ 0.3)、体内ヨコナ デ・ナデのちヨコヘラミガキ (幅 0.1 ~ 0.3)、底内ナデのちヘラミガ キ (幅・形状不明)	良、石・長・赤、 0.1 ~ 3、やや不 内: 10YR6/4 外: 10YR4/1	一部合成、外面 ~ 口縁内面炭素吸 着やや不良・内部内面以下不良、 酸化炎焼成気味、磨耗により調整 不明瞭、和泉型碗 III - 2期、12C 末 ~ 13C 初頭
843	II-13	SD1005	遺構埋土	瓦 碗 器	底径 5.7 高台高 0.4 残高 2.0 底 ~ 体部下位 1/4	外ユビオサエのちナデ、底外高台 貼付のちヨコナデ、内ヨコナデ・ ナデのちヨコヘラミガキ (幅 0.2)、 底内ナデのちヘラミガキ暗文 (幅・ 形状不明)	良、石・長・赤、 0.1 ~ 0.5、やや不 内・外: 5Y6/2	反転復元、内面炭素吸着やや不良・ 外面不良、磨耗により調整不明瞭、 和泉型碗 III - 2期前後か、12C 末 ~ 13C 初頭
844	II-13	SD1005	遺構埋土 下位	瓦 碗 器	口径 15.2 底径 4.8 高台高 0.6 器高 4.1 全体 1/3	口外ヨコナデのちヨコヘラミガキ (幅 0.2)、体外ユビオサエ・ナデの ちヨコヘラミガキ (幅 0.2)、底外 高台貼付のちヨコナデ、内ヨコナ デ・ナデのちヨコヘラミガキ (幅 0.2 ~ 0.3)、底内ナデのち連結輪状 ヘラミガキ暗文 (幅 0.3 ~ 0.4)	良、石・長・赤、 0.1 ~ 1、やや不 内・外: N5/0	一部合成、炭素吸着良好、磨耗に より調整不明瞭、和泉型碗 III - 2 期、12C 末 ~ 13C 初頭
845	II-13	SD1005	遺構埋土 下位	白 碗 磁	口径 14.3 残高 2.7 口 ~ 体部 1/7	口内外ロクロナデ、体外回転ヘラ 削り、体内ロクロナデのち櫛目文、 のち内外施釉	精、良 釉: 8Y6.5/3S 素地: N7/0	反転復元、外面に釉とびあり、内 面口縁部境に沈線 1 条あり、胎 土に微細な黒斑あり、大宰府分類 白磁碗 VI - 1b 類か、11C 後半 ~ 12C 前半
846	II-13	SD1005	遺構埋土	白 碗 磁	底径 6.2 高台高 1.3 残高 3.6 底部完形	外回転ヘラ削り、底外高台削り出 し、内ロクロナデ、のち内 ~ 体外 下位まで施釉	精、良 釉: 10YG8.5/1S 素地: 5Y8/1	一部合成、内面体部底部境に浅い 段を作る、胎土に微細な黒斑あり、 大宰府分類白磁碗 V 類か、11C 後 半 ~ 12C 前半
847	II-13	SD1005	遺構埋土	白 碗 磁	底径 6.5 高台高 0.8 残高 2.7 全体 1/3	内外ロクロナデ、底外高台削り出 し、のち内 ~ 体外下端施釉 (釉は 部分的に高台畳付に達する)	精、良 釉: 10YG8.5/1S 素地: 5Y8/1	反転復元、釉に細かな貫入あり、 高台畳付やや摩耗、スクレイパー として転用か、大宰府分類白磁碗 II 類か、11C 後半 ~ 12C 前半
848	II-13	SD1005	遺構埋土 上位	土師質土器 鍋	口径 35.4 頸径 29.6 残高 5.4 口 ~ 頸部 1/5	口外ヨコナデ・ヨコハケ (5 条)、 頸外ユビオサエのちタテハケ (4 条)、体外タテハケ (4 条)、口内 ヨコ板ナデ (幅 2)、頸内工具擦痕、 体内ヨコ板ナデ (幅不明)	粗、石・長・赤・花、 0.1 ~ 3、良 内: 10YR5/2 外: 10YR5/3	反転復元、外面煤付着、瀬戸内沿 岸域からの搬入品か
849	II-13	SD1005	遺構埋土	土師質土器 鍋	口径 41.0 頸径 36.2 残高 9.8 口 ~ 体部中位 1/10	口外上位ヨコナデ・下位ヨコハケ (6 条)、頸外ユビオサエのちヨコナデ、 体外タテハケ (6 条)、口 ~ 頸内ヨ コナデ・ヨコユビナデ、体内ヨコ 板ナデ (幅 1.6)	粗、石・長・赤・金・花、 0.1 ~ 5、良 内: 10YR6/4 外: 10YR3/2	反転復元、外面煤付着、瀬戸内沿 岸域からの搬入品か、古代末に遡 るか
850	II-13	SD1005	遺構埋土 下位	土師質土器 鍋	口径 36.6 頸径 32.3 残高 10.8 口 ~ 体部中位 1/4	口外端部板ナデ・以下ユビオサエ のちヨコナデ、頸外ヨコナデ、体 外ユビオサエのちタテ板ナデ (幅 1.6 以上)、口 ~ 頸内ヨコナデのち ヨコ板ナデか、体内ヨコ板ナデ (幅 1.8)	粗、石・長・赤・金・花、 0.1 ~ 3、やや不 内: 10YR4/1 外: 7.5YR6/4	反転復元、外面磨耗により調整不 明瞭、瀬戸内沿岸域からの搬入品 か
851	II-13	SD1005	遺構埋土 下位	土師質土器 鍋	口径 33.3 頸径 30.0 残高 11.5 口 ~ 体部中位 1/6	口外端部ヨコナデ・以下ヨコハケ (6 条)・ナデ、頸外ユビオサエのちナ デ、体外ユビオサエ・タテハケ (6 ~ 8 条 1.1)、口 ~ 頸内ヨコナデ・ ヨコ板ナデ (幅不明)、体内ヨコ板 ナデ (幅 3.2 以上)	粗、石・長・赤・金・花、 0.1 ~ 5、良 内・外: 10YR4/3	反転復元、外面煤付着、瀬戸内沿 岸域からの搬入品か
852	II-13	SD1005	遺構埋土	土師質土器 鍋	口径 24.2 頸径 22.0 鏝径 24.2 残高 5.1 口 ~ 鏝部 1/14	口外ヨコナデ、頸外ユビオサエ・ ヨコナデ、体外ヨコナデ・ナデ・ 鏝貼付のちヨコナデ、口 ~ 頸内ヨ コナデ、体内ユビオサエのちナデ	粗、石・長・結、 0.1 ~ 2、良 内: 5YR4/3 外: 5YR5/4	反転復元、外面煤付着、紀伊型鏝 付鍋、13C 代
853	II-13	SD1005	遺構埋土	瓦 転用 球形加工品	長さ 2.4 幅 2.8 厚さ 2.0 重 14.4 g	側面を研削整形	良、石・長・赤、 0.1 ~ 2、やや不 外: 2.5Y8/3	瓦質瓦片を整形し球形に作る、素 材は炭素吸着良好、胎土は酸化炎 焼成
855	II-13	SD1006	遺構埋土	土師質土器 杯	口径 10.3 底径 7.6 器高 3.2 全体 1/3	内外回転ナデ、底外回転条切り、 底内回転ナデのちナデ	良、石・長・赤・チ、 0.1 ~ 1、やや不 内・外: 10YR7/3	反転復元、磨耗により調整不明瞭
856	II-13	SD1006	遺構埋土	白 碗 磁	口径 15.2 残高 2.9 口 ~ 体部上位 1/9	内外ロクロナデ、のち体外回転ヘ ラ削り、のち内外施釉	精、良 釉: 10YG8.5/1S 素地: 5Y7/1	反転復元、外面に釉とびあり、胎 土に微細な黒斑あり、大宰府分類 白磁碗 IV 類、11C 後半 ~ 12C 前半

掲載番号	調査区	遺構番号	出土層位 出土地点	器種	法量 (cm) 残存率	技法 (cm、タタキ等も1cm単位の数)	胎土、含有物、法量 (mm)、 焼成、色調	備考
857	II-13	SD1006	遺構埋土 上位	土師質土器 鍋	口径 39.2 頸径 34.8 残高 19.1 口～体部 1/6	口外ヨコナデ、頸外ユビオサエ・ タテハケ (6条)、体外上位ユビオ サエのちタテハケ (6条)・中位タ テハケ (5条)のちナデ・下位ユ ビオサエのち斜ハケ (9条)、口内 端部ヨコナデ、以下内ヨコ板ナデ (幅1.5以上)	粗、石・長・金・花、 0.1～3、良 内：7.5YR5/3 外：7.5YR4/1	反転復元、外面煤付着、瀬戸内沿 岸域からの搬入品か
858	II-13	SD1006	遺構埋土 上位	土師器 瓶	口径 26.4 残高 11.3 最大径 27.8 口～体部上位 1/12	口外ヨコナデ、外タテハケ (5条)、 口内ヨコハケのちヨコナデ、内ヨ コハケ (9条1.6)	良、石・長・金・チ、 0.1～1、良 内：7.5YR5/3 外：7.5YR6/4	反転復元、口縁内面直下～端部煤 付着
859	II-13	SD1006	遺構埋土 上位	土師器 甕	残高 9.1 底部一部	外ユビオサエ・タテハケ (7条)、 内ヨコハケ (7条)	良、石・長・赤・チ、 0.1～2、良 内・外：10YR5/3	断面実測、二次焼成による変色・ 煤付着あり
860	II-13	SD1007	遺構埋土 上位	白磁 碗	底径 6.8 高台高 1.8 残高 3.8 底部 1/3	外回転ヘラ削りのち櫛目文、底外 高台削り出し、内口ヨコナデ、の ち内～体外下位まで施釉	精、良 釉：8Y8.5/3S 素地：5Y8/1	反転復元、釉に細かな貫入あ り、大宰府分類白磁碗V-2b類、 11C後半～12C前半
861	II-13	SD1007	遺構埋土 上位	土師質土器 鍋	口径 28.0 頸径 25.0 復元残高 9.8 口～体部 1/8	口外ヨコナデ、頸外ユビオサエの ちヨコナデ、体外斜ハケ (4条)、 底外ヨコハケ (5条)、口～頸内ヨ コハケ (5条0.7)、体内ヨコ板ナ デか、底内ヨコハケ (5条)	良、石・長・金・角か・ 花、0.1～2、やや不 内・外：10YR5/4	反転復元、外面煤付着、磨耗によ り調整不明瞭、瀬戸内沿岸域から の搬入品か
862	II-13	SD1034	遺構埋土 下位	瓦 椀	口径 15.2 残高 4.6 口～体部 1/4	口外ヨコナデ、体外ユビオサエの ちナデ、内ヨコナデ・ナデのちヨ コヘラミガキ (幅0.2)、底内ナデ のち平行ヘラミガキ暗文 (幅0.1)	精、石・長、 0.1～2、良 内：N4/0 外：7.5Y7/1	反転復元、内～口縁外面炭素吸着 良好、体外面重焼により吸着なし、 外面磨耗調整不明瞭でヘラミガキ 確認できず、和泉型椀Ⅲ-1期、 12C後葉
863	II-13	SD1034	遺構埋土 下位	瓦 器	口径 15.3 底径 4.9 高台高 0.3 器高 4.8 全体 1/2	口外ユビオサエ・ヨコナデのちヨ コヘラミガキ (幅0.1～0.2)、体 外ユビオサエ・ナデのちヨコヘラ ミガキ (幅0.1～0.2)、底外高台 貼付のちヨコナデ、内ヨコナデ・ ナデのちヨコヘラミガキ (幅0.1 ～0.3)、底内ナデのち平行または 斜格子状ヘラミガキ暗文 (幅0.1)	精、石・長、 0.1～0.5、やや不 内：N3/0 外：N4/0	炭素吸着良好、磨耗により調整不 明瞭、和泉型椀Ⅱ-3～Ⅲ-1期、 12C後葉
864	II-13	SD1034	遺構埋土	瓦 器	口径 14.8 残高 2.6 口～体部中位 1/14	口外ユビオサエ・ヨコナデのちヨ コヘラミガキ (幅0.1～0.3)、体 外ユビオサエ・ナデのちヨコヘラ ミガキ (幅0.1～0.3)、内ヨコナデ・ ナデのちヨコ斜ヘラミガキ (幅0.1 ～0.2)	精、石・長、 0.1～1、良 内・外：N4/0	反転復元、炭素吸着良好、和泉型 椀Ⅱ-3～Ⅲ-1期、12C後葉
865	II-13	SD1034	遺構埋土	瓦 器	口径 14.5 残高 3.6 口～体部 1/9	口外ヨコナデ、体外ユビオサエ・ ナデのちヨコヘラミガキ (幅0.1)、 内ヨコナデ・ナデのちヨコヘラミ ガキ (幅0.1～0.4)、底内ナデの ち螺旋状または連結輪状のヘラミ ガキ暗文 (幅0.3～0.4)か	精、石・長・黒、 0.1～0.5、良 内：N6/0 外：2.5Y7/1	反転復元、口縁炭素吸着良好・以 下内面やや不良・外面なし、和泉 型椀Ⅱ-3～Ⅲ-1期、12C後葉
866	II-13	SD1034	遺構埋土	瓦 器	口径 14.6 残高 3.7 口～体部 1/5	口外ユビオサエのちヨコナデのち ヨコヘラミガキ (幅0.1)、体外ユ ビオサエのちナデのちヨコヘラミ ガキ (幅0.1)、内ヨコナデ・ナデ のちヨコヘラミガキ (幅0.1～0.2)、 底内ナデのちヘラミガキ (幅0.1 ～0.2)	良、石・長、 0.1～1、良 内：N4/0 外：N6/0	反転復元、炭素吸着良好、内面磨 耗気味、和泉型椀Ⅱ-3～Ⅲ-1 期、12C後葉
867	II-13	SD1034	遺構埋土 中位	黒色土器B 椀	口径 16.0 残高 2.7 口～体部中位 1/10	外ヨコナデ・ナデのちヨコヘラミ ガキ (幅不明)、口内ヨコナデ・沈 線1条 (幅0.2)、内ヨコナデ・ナ デのちヨコヘラミガキ (幅0.1)	精、石・長、 0.1～0.3、やや不 内・外：N3/0	反転復元、炭素吸着良好、胎土も 黒化、口縁内面に沈線あり、磨耗 により調整不明瞭
868	II-13	SD1034	遺構埋土	青白磁 皿	残高 1.5 口縁一部	内外ロクロナデのち施釉	精、良 釉：8Y7.5/3S 素地：7.5Y8/1	断面実測、合子蓋の可能性もある が復元径が大きいことから皿とし た、口縁端部は釉掻き取りか口禿 に作る、釉に貫入あり
869	II-13	SD1034	遺構埋土 中位	土師器 高杯	底径 13.0 残高 7.1 高台高 5.9 脚部 1/3	皿底外回転ヘラ切り、皿底内回転 ナデ、脚部内外回転ナデ	良、石・長・赤・花、 0.1～5、良 内・外：10YR8/3	一部合成、搬入品か
870	II-13	SD1034	遺構埋土	須恵質土器 甕	底径 19.8 残高 4.0 底～体部下位 1/7	体外平行タタキ (2条)・下端ヨコ ナデ、底外不調整・離れ砂付着か、 内ヨコユビナデ・ヨコ板ナデ (幅 不明)、底内ナデ	良、石・長・黒、 0.1～5、良 内：2.5Y6/1 外：2.5Y7/2	反転復元、十瓶山系であるが同地 産かは不明、12C代
873	II-13	SD1108	遺構埋土	瓦 器	口径 14.0 残高 3.8 口～体部 1/10	内外ヨコナデ、体外ユビオサエの ちナデ、体内ナデ	良、石・長・赤、 0.1～1、不 内・外：7.5Y5/1～6/1	反転復元、炭素吸着やや不良、磨 耗により調整不明瞭、ヘラミガキ 確認できず、模倣品 (在地産)
874	II-13	SD1110	遺構埋土	黒色土器B 椀	残高 1.4 底部一部	外高台貼付のちヨコナデ、内分割 ヘラミガキ (幅0.2～0.4)	精、石・長・赤、 0.1～2、良 内・外：N3/0	反転復元、炭素吸着良好
875	II-13	SD1113	遺構埋土	瓦質土器 角火鉢	長さ 3.5 幅 9.3 厚さ 0.8 体部一部	外ヨコヘラミガキ (幅0.2～0.3)・ 菊花文スタンプ (2カ所)、内タテ ヘラミガキ (幅0.1)	良、石・長、 0.1～1、やや不 内：10YR7/2 外：N3/0	断面実測、内面炭素吸着なし・外 面良好、磨耗により調整不明瞭
878	II-13	SD1115	遺構埋土 底部	土師質土器 皿	口径 8.3 底径 6.6 器高 1.3 全体 1/2	内外回転ナデ、底外回転糸切り、 底内回転ナデのちナデ	良、石・長・チ、 0.1～1、やや不 内・外：2.5Y8/1	磨耗により調整不明瞭

掲載番号	調査区	遺構番号	出土層位 出土地点	器種	法量 (cm) 残存率	技法 (cm、タタキ等も1cm単位の数)	胎土、含有物、法量 (mm)、 焼成、色調	備考
879	II-13	SD1115	遺構埋土	土師質土器 皿	口径9.3 底径7.4 器高1.5 全体1/6	内外回転ナデ、底外切り離し技法 不明	精、石・長・赤・在花、 0.1~1、やや不 内・外：7.5YR6/6	反転復元、磨耗により調整不明瞭
880	II-13	SD1115	遺構埋土 底部	土師質土器 杯	口径12.2 底径8.9 器高3.1 ほぼ完形	内外回転ナデ、底外回転糸切り	精、石・長・赤、 0.1~1、不 内・外：7.5YR6/4	磨耗により調整不明瞭
881	II-13	SD1115	遺構埋土 底部	土師質土器 杯	底径10.1 残高2.2 底~体部下位 9/10	内外回転ナデ、底外回転糸切りの ち板目痕	精、石・長・赤・赤、 0.1~3、不 内・外：7.5YR7/8	反転復元、磨耗著しく調整不明瞭
882	II-13	SD1115	遺構埋土	土師質土器 杯	口径12.8 底径7.1 器高3.5 全体2/3	内外回転ナデ、底外回転糸切りの ち板目痕	精、石・長・赤、 0.1~1、やや不 内：2.5Y7/1 外：2.5Y5/1	煤付着、底部外面の板目痕弱い
883	II-13	SD1115	遺構埋土 下位	土師質土器 杯	口径12.2 底径7.6 器高2.5 全体1/8	内外ヨコナデ、底外ナデのち布目 圧痕、底内ナデ	良、石・長・赤、 0.1~2、やや不 内：10YR6/3 外：10YR6/2	反転復元、磨耗により調整不明瞭、 底部外面に部分的に布目圧痕あり (不明瞭)
884	II-13	SD1115	遺構埋土 下位	土師質土器 杯	口径12.9 底径8.4 器高3.0 全体1/8	内外ヨコナデ、底外ユビオサエ・ ナデか	良、石・長・赤・在花か、 0.1~2、不 内・外：5YR6/6	反転復元、磨耗により調整不明瞭、 京都系土師皿Eタイプの在地模 倣か、13C代
885	II-13	SD1115	遺構埋土	土師質土器 杯	口径12.4 残高2.3 口~体部1/5	内外回転ナデ	精、石・長・赤、 0.1~1、良 内：5YR6/4 外：5YR6/6	反転復元
886	II-13	SD1115	遺構埋土	土師質土器 杯	口径11.7 底径7.0 器高3.2 全体1/6	内外回転ナデ、底外回転ヘラ切り	精、石・長・赤・赤、 0.1~1、やや不 内・外：10YR8/3	反転復元、磨耗により調整不明瞭
887	II-13	SD1115	遺構埋土	土師質土器 杯	口径12.7 底径6.2 器高3.3 全体1/4	内外回転ナデ、底外切り離し技法 不明	良、石・長、 0.1~1、やや不 内・外：5Y5/1	反転復元、磨耗により調整不明瞭、 体部~底部に炭素付着し胎土もや や黒化
888	II-13	SD1115	遺構埋土 中位	瓦 椀器	口径13.8 底径4.8 高台高0.2 器高3.7 全体1/6	口外ヨコナデ、体外ユビオサエ・ ナデ、底外高台貼付、内調整不明	粗、石・長・赤・花、 0.1~3、不 内：2.5Y7/1 外：10YR6/3	反転復元、炭素吸着なし、外面磨 耗により調整不明瞭・内面不明、 和泉型椀III-3期か、13C前葉、 非和泉型か
889	II-13	SD1115	遺構埋土	瓦 椀器	口径14.5 残高2.3 口~体部1/4	口外ヨコナデ、体外ユビオサエの ちナデ、内ヨコナデ・ナデのちヨ コヘラミガキ(幅0.2~0.3)	良、石・長・赤か、 0.1~2、良 内：10YR7/2 外：10YR6/1	反転復元、歪みにより傾き不正確、 小片のため復元径やや過大か、口 縁のみ部分的に炭素吸着あり・他 なし、和泉型椀III-3~IV-1期、 13C前葉~中葉
890	II-13	SD1115	遺構埋土 底部	瓦 椀器	口径13.7 底径3.2 高台高0.2 器高3.8 全体4/5	口外ヨコナデ、体外ユビオサエの ちナデ、底外高台貼付のちナデ、 内ヨコナデ・ナデのちヨコヘラミ ガキ(幅0.1~0.3)、底内ナデの ち平行ヘラミガキ暗文(幅0.2)か	精、石・長、0.1~3、 やや不 内・外：N3/0	炭素吸着良好、磨耗により調整不 明瞭、和泉型椀IV-1期、13C中 葉
891	II-13	SD1115	遺構埋土	瓦 椀器	口径13.6 残高3.0 口~体部1/5	口外ヨコナデ、体外ユビオサエの ちナデ、内ヨコナデ・ナデのちヨ コヘラミガキ(幅0.1~0.2)	良、石・長、0.1~1、 良 内：N5/0 外：7.5Y7/1	反転復元、炭素吸着良好、和泉型 椀IV-1期、13C中葉
892	II-13	SD1115	遺構埋土 底部	瓦 椀器	口径13.6 底径2.9 高台高0.1 器高3.6 完形	口外ヨコナデ、体外ユビオサエ・ ナデ、底外高台貼付のちナデ、内 ヨコナデ・ナデ、底内ナデ	粗、石・長・赤、 1~5、不 内：2.5Y6/1 外：5Y4/1	炭素吸着やや不良、部分的に酸化 炎焼成、磨耗著しく調整不明瞭、 ヘラミガキ確認できず、高台の貼 付は極めて粗雑、和泉型椀IV-1 期、13C中葉、高台の形状・焼成 ・胎土から模倣品か
893	II-13	SD1115	遺構埋土 下位	瓦 椀器	口径14.2 底径4.2 高台高0.2 器高4.2 全体9/10	口外ヨコナデ、体外ユビオサエの ちナデ、底外高台貼付のちナデ、 内ヨコナデ・ナデ、底内ナデ	良、石・長・赤、 0.1~2、不 内：2.5Y7/2 外：N4/0	内面炭素吸着不良・外面やや不良、 磨耗により調整不明瞭、ヘラミガ キ確認できず、外面のヨコナデ弱 く不明瞭、器形・調整から模倣品 か、和泉型椀III-3~IV-1期に 併行か
894	II-13	SD1115	遺構埋土 下位	瓦 椀器	口径14.2 底径4.5 高台高0.2 器高5.1 全体1/3	口外ヨコナデ、体外ユビオサエ、 底外高台貼付、内調整不明	精、石・長・砂、 0.1~2、不 内：5Y8/1 外：5Y7/1	反転復元、口縁と外面の一部に炭 素吸着あり・他はなし、磨耗著し く外面調整不明瞭・内面不明、器 壁はやや厚めで口縁端部が細ること、胎土に砂岩を含むことから模 倣品か(在地産か)、和泉型椀III -3期に併行か
895	II-13	SD1115	遺構埋土	瓦 椀器	口径13.8 底径4.5 高台高0.2 器高4.1 全体1/2	口内外ヨコナデ、体外ユビオサエ のちナデ、底外高台貼付のちヨコ ナデ、体内ヨコナデ・ナデ、底内 ナデ	良、石・長・砂・赤、 0.1~4、不 内・外：N5/0~6/0	炭素吸着良好、磨耗により調整不 明瞭、ヘラミガキ確認できず、模 倣品(在地産)
896	II-13	SD1115	遺構埋土	瓦 椀器	底径4.4 高台高0.2 残高1.9 底~体部下位 1/3	外ユビオサエ、底外高台貼付のち ナデ、内ナデか	良、石・長・赤、 0.1~2、不 内：N4/0 外：5Y7/1	反転復元、内面炭素吸着やや不良・ 外面なし、磨耗著しく調整不明瞭、 内面のヘラミガキ確認できず、器 壁が厚く胎土が粗いことから模倣 品とみられる、高台の退化から概 ね13C代に位置づけられる
897	II-13	SD1115	遺構埋土	白 皿磁	口径11.8 残高2.4 口~体部中位 1/14	内外ロクロナデ・施釉のち口部釉 掻き取り	精、良 釉：10Y8.5/1S 素地：7.5Y8/1	反転復元、小片のため復元径は不 正確、大宰府分類白磁皿IX-1b かc類、13C中頃~14C初頭

掲載番号	調査区	遺構番号	出土層位 出土地点	器種	法量 (cm) 残存率	技法 (cm、タキキ等も1cm単位の数)	胎土、含有物、法量 (mm)、 焼成、色調	備考
898	II-13	SD1115	遺構埋土 底部	白磁碗	口径16.4 残高2.7 口～体部上位 1/12	内外ロクロナデのち施釉	精、良 釉：10YG8.5/1S 素地：N8/0	反転復元、外面に釉垂れあり、大宰府分類白磁碗IV類、11C後半～12C前半
899	II-13	SD1115	遺構埋土	青磁碗	口径14.8 残高2.5 口～体部上位 1/12	内外ロクロナデ、のち体内ヘラ片彫りにより花文を陽出、のち内外施釉	精、良 釉：10YG7.5/3S 素地：2.5Y8/2	反転復元、下端破面の外面側エッジはスクレイパー的な使用により摩耗、大宰府分類龍泉窯系青磁碗I-2類(12世紀中頃～後半)
900	II-13	SD1115	遺構埋土 底部	青磁碗	底径5.3 高台高1.0 残高3.7 底～体部中位 1/2	外ロクロナデのちヘラ片彫り・鎚運弁文施文、底外高台削り出し、内ロクロナデ、のち内外施釉	精、良 釉(内)：10YG6.5/3S (外)：10YG5.5/3S 素地：2.5Y6/1	反転復元、釉に貫入あり、高台外面まで施釉し一部は墨付をこえて高台内側にまわる、大宰府分類龍泉窯系青磁碗I-5b類、13C初頭～前半
901	II-13	SD1115	遺構埋土	土師質土器 鍋	口径22.4 頸径20.2 残高5.0 口～体部上位 1/3	口～頸外ユビオサエ・ヨコナデ、体外ユビナデ・ナデ、口～頸内ヨコナデ、体内ヨコユビナデか	粗、石・長・結・赤、0.1～3、良 内：5YR6/8 外：5YR6/6	反転復元、磨耗により調整不明瞭、紀伊型鐏付鍋、13C代
902	II-13	SD1115	遺構埋土	土師質土器 鍋	口径24.2 頸径21.7 残高6.2 口～体部上位 1/5	口外ヨコナデ、頸外ユビオサエのちヨコナデ、体外鐏貼付のちヨコナデ・ユビナデ、口～頸内ヨコナデ、体内ヨコユビナデ	粗、石・長・結・赤・チ、0.1～1、良 内：7.5YR6/6 外：7.5YR5/6	反転復元、外面部分的に煤附着、磨耗により調整不明瞭、紀伊型鐏付鍋、13C後半
903	II-13	SD1115	遺構埋土	土師質土器 鍋	口径26.3 頸径24.2 鐏径27.7 残高8.5 口～体部上位 1/7	口～頸外ヨコナデ、体外ヨコユビナデ・ナデ・ユビオサエ・鐏貼付のちヨコナデ、口～頸内ナデか、体内上位ヨコユビナデ・以下タテユビナデ	粗、石・長・赤・チ、0.1～5、良 内：10YR6/4 外：7.5YR5/2	反転復元、外面煤附着、体部内面のユビナデ痕はそれぞれ中央に弱い稜あり、指の第1関節部分か、紀伊型鐏付鍋、13C後半
904	II-13	SD1115	遺構埋土	土師質土器 羽釜	残高3.2 口～鐏部一部	口外端部ヨコナデ、以下ヨコハケ(4条0.5)、鐏部外貼付のちヨコナデ、体外ヨコナデか、内ヨコハケ(8条)	良、石・長・赤・金・角、0.1～1、良 内・外：10YR5/4～6/4	断面実測、外面煤附着、広島県東部～岡山県西部からの搬入品
905	II-13	SD1115	遺構埋土	土師質土器 羽釜	口径27.6 鐏径30.4 残高5.2 口～体部上位 1/6	口外ヨコナデ、鐏部外貼付のちユビオサエ・ヨコナデ、体外ユビオサエ・タテハケ(4条)のちナデ、口内ヨコナデ・ヨコユビナデ、内ヨコ板ナデ(幅1.5以上)	良、石・長・角・花、0.1～1、良 内：7.5YR5/4 外：7.5YR1.7/1	反転復元、外面～口縁内面煤附着、広島県東部～岡山県西部からの搬入品
906	II-13	SD1115	遺構埋土	土師質土器 羽釜脚部	残高7.7 厚さ2.9 脚部1/2	外脚部板ナデ・ナデ、内調整不明	粗、石・長・赤・砂・チ、0.1～5、やや不 内・外：10YR5/4	在地産、14C頃か
907	II-13	SD1115	遺構埋土	瓦質土器 羽釜脚部	残高9.7 厚さ2.5 脚部1/2	外脚部タテ板ナデ・ナデ、内ナデのちヨコ板ナデか	精、石・長、0.1～1、やや不 内：10YR7/1 外：10YR6/1	内面炭素吸着なし・外面やや不良、磨耗により調整不明瞭、山城型瓦質羽釜の搬入品、13C代
908	II-13	SD1115	遺構埋土 中位	瓦質土器 羽釜脚部	残高10.7 厚さ2.6 脚部2/3	外脚部タテ板ナデ・ユビナデ、内ナデか	良、石・長、0.1～3、やや不 内・外：7.5Y5/1	内面炭素吸着不良・外面良好、脚部内側は二次被熱のためカーボン消失、外側上位に横方向の浅い傷があり新しいものではないが切断を意図したものは不明、山城型瓦質羽釜の搬入品、13C代
909	II-13	SD1115	遺構埋土 底部	瓦質土器 羽釜脚部	残高11.7 厚さ2.4 脚部4/5	外脚部タテ板ナデ・ユビナデ、内調整不明	良、石・長・チ、0.1～2、やや不 内・外：N4/0	炭素吸着良好、磨耗により調整不明瞭、山城型瓦質羽釜の搬入品か、またはその模倣品、13C代
910	II-13	SD1115	遺構埋土 底部	瓦質土器 羽釜脚部	残高14.4 厚さ2.3 脚部4/5	外脚部タテユビナデ・ナデ、内ナデか	良、石・長・赤、0.1～2、やや不 内・外：5Y5/1～6/1	内面炭素吸着やや不良・外面良好、脚部内側被熱のためカーボン消失、磨耗により調整不明瞭、山城型瓦質羽釜の搬入品、13C代
911	II-13	SD1115	遺構埋土	瓦質土器 羽釜	口径17.2 鐏径21.8 残高4.2 口～体部上位 1/12	内外ヨコナデ、鐏部外貼付のちヨコナデ、体外調整不明、内ヨコ板ナデ(幅不明)	良、石・長・赤、0.1～1、やや不 内：5Y6/1 外：5Y4/1	反転復元、磨耗により調整不明瞭、山城型瓦質羽釜、13C代
912	II-13	SD1115	遺構埋土 底部	瓦質土器 羽釜	口径17.5 鐏径22.5 残高4.2 口～体部上位 1/7	口内外ヨコナデ、鐏部外貼付のちヨコナデ、体外ナデか、内ヨコ板ナデ(幅1.5)	良、石・長・チか、0.1～1、やや不 内・外：5Y6/1	反転復元、炭素吸着やや不良、磨耗により調整不明瞭、5mm大の石英粒含む、山城型瓦質羽釜の模倣品、在地であるかは不確定、13C代後半か
913	II-13	SD1115	遺構埋土	瓦質土器 羽釜	口径22.0 鐏径25.8 残高4.8 口～体部上位 1/11	口外ユビオサエのちヨコナデ、鐏部外貼付のちヨコナデ、体外ユビオサエ・ナデ、口内ヨコナデ、内ヨコ板ナデ(幅1.5以上)	良、石・長・チ、0.1～2、やや不 内・外：5Y8/1	反転復元、炭素吸着不良、鐏部以下煤附着、磨耗により調整不明瞭、形状は山城型瓦質羽釜であるが胎土にチャートを含むことから模倣品とみられる、在地産かは不明、13C代か
914	II-13	SD1115	遺構埋土 底部	瓦質土器 羽釜	口径17.5 鐏径21.8 残高3.5 口～体部上位 1/4	口外ユビオサエのちヨコナデ、鐏部外貼付のちユビオサエ・ヨコナデ、体外調整不明、口内ヨコナデ、内ヨコ板ナデ(幅1.8)	良、石・長、0.1～2、やや不 内：5Y7/1 外：N3/0	反転復元、外面～口縁内面炭素吸着良好・体部内面不良、磨耗により調整不明瞭、山城型瓦質羽釜の搬入品、13C代
915	II-13	SD1115	遺構埋土 底部	瓦質土器 羽釜	口径18.8 鐏径23.3 残高6.8 口～体部中位 1/7	口外ヨコナデ、鐏部外貼付のちヨコナデ、体外ナデか、内ヨコハケ(10条)	精、石・長・赤、0.1～2、やや不 内・外：7.5Y4/1	反転復元、一部合成、炭素吸着良好、酸化炎焼成気味、磨耗により調整不明瞭、山城型瓦質羽釜の搬入品か、13C代
916	II-13	SD1115	遺構埋土	瓦質土器 羽釜	口径23.2 鐏径26.8 残高2.9 口～体部上位 1/16	口外ヨコナデ、鐏部外貼付のちユビオサエ・ヨコナデ、体外ヨコ板ナデか、内ヨコ板ナデ(幅1.4以上)	良、石・長・黒、0.1～1、良 内・外：N5/0	反転復元、小片かつ歪みのため復元径・傾きは不正確、炭素吸着良好、山城型瓦質羽釜の搬入品、13C代

掲載番号	調査区	遺構番号	出土層位 出土地点	器種	法量 (cm) 残存率	技法 (cm、タキ等も1cm単位の数)	胎土、含有物、法量 (mm)、 焼成、色調	備考
917	II-13	SD1115	遺構埋土 下位	瓦質土器 羽釜	口径 28.0 鏝径 32.1 残高 4.0 口～体部上位 1/11	口内外ヨコナデ、鏝部外貼付のち ヨコナデ、体外調整不明、内ヨコ 板ナデか	良、石・長・赤、0.1～3、 やや不 内：5Y8/1 外：5Y4/1	反転復元、小片のため復元径は不 正確、内面炭素吸着不良・外面良 好、磨耗により調整不明瞭、河内 型か
918	II-13	SD1115	遺構埋土 中位	瓦質土器 羽釜	口径 17.0 鏝径 21.7 最大径 22.3 残高 17.9 口～体部下位 1/4	口内外ヨコナデ、鏝部外貼付のち ヨコナデ、体外エビオサエ・ナデ、 脚部外タテユビナデ、体内上位ヨ コ板ナデ・下位タテ板ナデ（とも に幅 17.以上）	良、石・長・砂か、0.1 ～2、やや不 内：5Y7/1 外：N6/0	反転復元、内面炭素吸着不良・外 面やや不良、磨耗により調整不明 瞭、山城型瓦質羽釜の搬入品とみ られるか模倣品か、13C代
919	II-13	SD1115	遺構埋土 下位	瓦質土器 質土器 鍋	口径 23.8 残高 6.6 頸部～体部中 位 1/12	頸外ヨコナデ、体外平行タキ (3 条)、内調整不明	精、石・長・赤、0.1 ～2、やや不 内：N6/0 外：10YR4/2	反転復元、炭素吸着やや不良、外 面炭化物付着、磨耗により外面調 整不明瞭・内面不明、産地・時期 等不確定
920	II-13	SD1115	遺構埋土	瓦質土器 火鉢か	口径 21.7 残高 3.5 口縁 1/14	口外ヨコナデのち沈線 2 条、体外 ヨコナデのちヨコヘラミガキ (幅 0.1～0.2)、内ヨコナデ	精、石・長・赤・黒、 0.1～1、やや不 内：N4/0 外：N6/0	反転復元、小片のため復元径は不 正確、炭素吸着良好、磨耗により 調整不明瞭
922	II-13	SD1115	遺構埋土	須恵質土器 捏鉢	口径 28.6 残高 8.6 口～体部 1/6	内外回転ナデ、のち体内斜ユビナ デ	良、石・長・赤・チ、 0.1～3、やや不 内：5Y7/1 外：2.5Y7/2	反転復元、口縁外面重焼により炭 素付着、体部内面下位使用により 剥離・摩耗、体部外面工具痕あり、 東播系捏鉢、森田編年第Ⅱ期第2 段階、12C末～13C初頭
923	II-13	SD1115	遺構埋土	須恵質土器 捏鉢	口径 27.0 残高 5.4 口～体部中位 1/14	外回転ナデ、内回転ナデのちナデ	良、石・長・赤・チ、 0.1～3、良 外：N6/0	反転復元、東播系捏鉢、森田編年 第Ⅱ期第2段階、12C末～13C初 頭
924	II-13	SD1115	遺構埋土	須恵質土器 捏鉢	口径 29.7 残高 10.5 口～体部 1/9	外回転ナデのちナデ、内回転ナデ	精、石・長・赤・チ、 0.1～3、良 内：2.5Y6/1 外：N6/0	反転復元、口縁外面重焼により自 然釉付着、内面は使用により摩耗 し、特に下半部は剥離が著しい、 東播系捏鉢、森田編年第Ⅲ期第2 段階、14C前半
925	II-13	SD1115	遺構埋土	土師質 管状土錘	全長 3.5 径 0.9 孔径 0.4 重 2.5 g 全体 3/4	ユビオサエ・ナデ	良、石・長、 0.1～1、やや不 外：7.5YR6/4	磨耗により調整不明瞭
926	II-13	SD1115	遺構埋土	土師質 管状土錘	全長 4.2 径 0.9 孔径 0.4 重 3.1 g 全体 9/10	ナデ	良、石・長・在花か、 0.1～1、やや不 外：N4/0	磨耗により調整不明瞭、外面炭素 付着し胎土も黒化
927	II-13	SD1115	遺構埋土	土師質 管状土錘	全長 3.2 径 1.4 孔径 0.4 重 4.8 g 全体 3/5	ユビオサエ・ナデ	精、石・長、 0.1～0.5、やや不 外：2.5YR5/6	磨耗により調整不明瞭
928	II-13	SD1115	遺構埋土	土師質 管状土錘	全長 4.1 径 1.6 孔径 0.6 重 9.1 g 全体 9/10	ユビオサエ・ナデ	良、石・長・赤・チ、 0.1～1、やや不 外：10YR7/2	磨耗により調整不明瞭
931	II-13	SD1116	遺構埋土	瓦 皿	口径 10.0 底径 9.0 残高 2.3 全体 1/8	外ヨコナデ、底外エビオサエ・ナデ、 内ヨコナデ・ナデのちヨコヘラミ ガキ (幅 0.1～0.2)、底内ナデの ちジグザグ状ヘラミガキ暗文 (幅 0.2)	良、石・長・赤、 0.1～1、良 内・外：N4/0	反転復元、炭素吸着良好、和泉型 瓦器Ⅱ期～Ⅲ期前半頃
932	II-13	SD1116	遺構埋土	瓦 椀	口径 13.6 残高 3.2 口～体部中位 1/9	口外ヨコナデ、体外エビオサエの ちナデ、口内ヨコナデ、体内ヨコ ナデ・ナデのちヨコヘラミガキ (幅 0.2)	精、石・長・黒、 0.1～2、やや不 内・外：N3/0	反転復元、炭素吸着良好、磨耗に よって調整不明瞭、和泉型椀Ⅲ-3 ～Ⅳ-1期、13C前葉～中葉
933	II-13	SD1116	遺構埋土	瓦 椀	底径 4.0 高台高 0.2 残高 1.4 底～体部下位 1/5	外エビオサエ・ナデ、底外高台貼 付のちヨコナデ、内ヨコナデ・ナ デのちヨコヘラミガキ (幅 0.3～ 0.4)、底内ナデのち螺旋状ヘラミ ガキ暗文 (幅 0.3) か	良、石・長・赤、 0.1～1、良 内：2.5Y7/2 外：N5/0	反転復元、内面炭素吸着なし・外 面良好、和泉型椀Ⅲ-3～Ⅳ-1 期、13C前葉～中葉
934	II-13	SD1116	遺構埋土	白 碗	口径 16.3 残高 2.6 口～体部中位 1/11	内外ロクロナデのち施釉	精、良 釉：10YG7.5/1S 素地：2.5Y7/1	反転復元、釉に粗い貫入あり、外 面に釉垂れあり、大宰府分類白磁 碗Ⅴ類か、体部が直線的にのびる ことからⅧ類か、12C中頃～後半
935	II-13	SD1116	遺構埋土	青 碗	口径 15.1 残高 3.3 口～体部中位 1/14	内外ロクロナデ、のち体外ヘラ片 彫り・鎚蓮弁文施文、のち内外施 釉	精、良 釉：10YG5.5/3S 素地：N6/0	反転復元、釉透明度高く部分的に ごく粗い貫入あり、大宰府分類龍 泉窯系青磁碗Ⅰ-5b類、13C初 頭～前半
936	II-13	SD1116	遺構埋土	土師質土器 鍋	口径 30.6 頸径 27.0 残高 7.6 口～体部中位 1/16	口外ヨコナデ、頸外エビオサエの ちヨコナデ、体外タテハケ (3条)、 内ヨコハケ (8条 2.1)	良、石・長・角・花、 0.1～2、良 内：7.5YR6/3 外：7.5YR4/3	反転復元、外面煤付着、磨耗気味、 瀬戸内沿岸域からの搬入品か
937	II-13	SD1116	遺構埋土	須恵質土器 捏鉢	口径 31.0 残高 10.1 口～体部 1/5	口内外回転ナデ、外回転ナデのち ユビオサエ・ナデ、内回転ナデの ちヨコ・斜・ユビナデおよび板ナ デ (幅 1.5 以上)	良、石・長・赤・黒、 0.1～5、やや不 内：5Y6/1 外：5Y7/1	反転復元、口縁外面重焼により炭 素付着、体部外面のエビオサエ・ ナデ、体部内面のユビナデ・板ナ デの痕跡顕著、東播系捏鉢、森 田編年第Ⅱ期第2段階、12C末～ 13C初頭

掲載番号	調査区	遺構番号	出土層位 出土地点	器種	法量 (cm) 残存率	技 法 (cm、タタキ等も 1 cm 単位の数)	胎土、含有物、法量 (mm)、 焼成、色調	備 考
938	II-13	SD1116	遺構埋土	須恵質土器 捏鉢	口径 25.9 残高 4.1 口～体部上位 1/23	内外回転ナデのちナデ	良、石・長・赤・黒、0.1 ～2、良 内・外：N6/0	反転復元、口縁外面重焼によりわずかに炭素付着、東播系捏鉢、森田編年第二期第1段階、12C 中葉～後半
939	II-13	SD1116	遺構埋土	須恵質土器 捏鉢	口径 28.0 残高 3.8 口～体部上位 1/10	口内外回転ナデ、体内外回転ナデのちナデ	良、石・長・黒、0.1～1、 良 内・外：N6/0	反転復元、口縁外面重焼によりわずかに炭素付着、東播系捏鉢、森田編年第二期第2段階、12C 末～13C 初頭
940	II-13	SD1116	遺構埋土	陶 甕	残高 5.6 口縁一部	口内外ヨコナデ、頸外ユビオサエのちヨコナデ、頸内ユビオサエのちヨコナデ・ナデ	精、石・長・黒、0.1～2、 良 内・外：7.5YR4/2	断面実測、口縁内面・頸部外面に自然釉付着、常滑焼、中野編年3～4型式、12C 末～13C 初頭
941	II-13	SD1116	遺構埋土	土 師 質 管状土錘	全長 3.9 径 0.9 孔径 0.3 重 2.6 g 全体 2/3	ユビオサエ・ナデ	良、石・長・赤、 0.1～0.5、やや不 外：7.5YR6/6	磨耗により調整不明瞭
942	II-13	SD1116	遺構埋土	土 師 質 管状土錘	全長 4.5 径 1.1 孔径 0.4 重 4.9 g 全体 4/5	ユビオサエ・ナデ	精、石・長・赤、 0.1～1、不 外：7.5YR5/6	磨耗により調整不明瞭
943	II-13	SD1116	遺構埋土	土 師 質 管状土錘	全長 4.3 径 1.5 孔径 0.4 重 5.9 g ほぼ完形	ユビオサエ・ナデ	精、石・長、 0.1～0.5、良 外：N4/0	外面マンガ付着、炭素付着し胎土もやや黒化
944	II-13	SD1116	遺構埋土	土 師 質 管状土錘	全長 3.4 径 1.2 孔径 0.4 重 3.7 g 全体 4/5	ユビオサエ・ナデ	良、石・長・赤、 0.1～1、やや不 外：2.5YR6/6	磨耗により調整不明瞭
945	II-13	SD1116	遺構埋土	土 師 質 管状土錘	全長 2.9 径 1.2 孔径 0.3 重 2.9 g 全体 2/3	ユビオサエ・ナデ	良、石・長・赤・砂、0.1 ～2、やや不、 外：10YR7/4	
948	II-13	SD1117	遺構埋土	瓦 椀	底径 6.8 高台高 0.7 残高 1.3 底部 1/5	外高台貼付のちヨコナデ、内ナデのちヘラミガキ (幅 0.2～0.3)	精、石・長・赤、 0.1～1、良 内：N5/0 外：2.5Y7/2	反転復元、内面炭素吸着良好・外面なし、和泉型椀 I-3 期頃か、11C 末～12C 初頭
949	II-13	SD1117	遺構埋土	土師質土器 鍋	口径 37.0 頸径 32.1 残高 6.4 口～体部上位 1/6	口外端部ヨコナデ・以下ユビオサエのちヨコナデ (5 条)、頸～体外ユビオサエのちタテハケ (4 条)、口～頸内ヨコ板ナデ (幅 2)、体内ヨコ板ナデ (幅 1.7 以上)	粗、石・長・赤・花、 0.1～3、良 内：7.5YR4/3 外：10YR5/3	反転復元、外面煤付着、瀬戸内沿岸域からの搬入品か
950	II-13	SD1117	遺構埋土	土師質土器 鍋	口径 33.5 頸径 30.8 残高 15.4 口～体部下位 1/7	口外ヨコナデ、頸外ユビオサエのちヨコナデ、体外上位ユビオサエのちタテハケ (6 条)・下位斜ハケ (7 条)、内ヨコ板ナデ (幅 1.8 以上)	粗、石・長・赤・金・花、 0.1～5、良 内・外：10YR3/1～ 3/2	反転復元、煤付着、瀬戸内沿岸域からの搬入品か
951	II-13	SD1117	遺構埋土	土 師 質 管状土錘	全長 4.5 径 1.0 孔径 0.3 重 4.0 g 全体 4/5	ユビオサエ・ナデ	良、石・長・赤、 0.1～0.5、やや不 外：7.5YR5/4	磨耗により調整不明瞭
952	II-13	SD1117	遺構埋土	土 師 質 管状土錘	全長 3.7 径 0.9 孔径 0.3 重 2.2 g 全体 4/5	ユビオサエ・ナデ	良、石・長・赤・砂、 0.1～2、やや不 外：7.5YR7/6	磨耗により調整不明瞭
953	II-13	SD1117	遺構埋土	土 師 質 管状土錘	全長 3.8 径 1.3 孔径 0.3 重 4.0 g 全体 9/10	ユビオサエ・ナデ	良、石・長・赤・赤、 0.1～1、やや不 外：10YR4/1	外面炭素付着、磨耗により調整不明瞭
954	II-13	SD1117	遺構埋土	土 師 質 管状土錘	全長 4.2 径 1.2 孔径 0.4 重 5.4 g 全体 9/10	ユビオサエ・ナデ	粗、石・長・赤・赤、 0.1～1、やや不 外：10YR4/1	外面炭素付着、磨耗により調整不明瞭
955	II-13	SD1117	遺構埋土	瓦 平瓦	長さ 9.5 幅 20.8 厚さ 2.3	凹面布目圧痕、側面・端面ナデ、凸面ナデ・ナデ	精、石・長・砂、 0.1～3、良 凹凸：N6/0	凹凸面炭素吸着不良
959	II-13	SD1119	遺構埋土	土師質土器 鍋	口径 23.9 頸径 21.5 残高 3.6 口～頸部 1/13	外・口内ヨコナデ、内ヨコ板ナデ (幅 1.2)	粗、石・長・結・赤、 0.1～2、良 内：10YR3/3 外：7.5YR4/6	反転復元、小片のため復元径は不正確、外面磨耗により調整不明瞭、紀伊型鋳付鍋、13C 代
960	II-13	SD1120	遺構埋土 下位	土師質土器 鍋	口径 38.2 頸径 33.6 残高 4.4 口～頸部 1/12	口外ヨコナデ、頸外ユビオサエのちヨコナデ、体外タテハケ (5 条)、内ヨコ板ナデ (幅 2 以上)	粗、石・長・花、 0.1～3、良 内・外：7.5YR4/2	反転復元、瀬戸内沿岸域からの搬入品か
961	II-13	SD1120	遺構埋土 底部	土 師 器 平高台 椀か皿	底径 6.8 残高 2.9 底部 1/4	外回転ナデか、内回転ナデのちナデか	良、石・長・赤、 0.1～2、不 内：5YR5/8 外：7.5YR5/8	反転復元、磨耗により調整不明瞭、伊予・土佐に類例多く県内ではあまり例がない、片岩・砂岩・チャートを含まないことから搬入品とみられるが確証を欠く

掲載番号	調査区	遺構番号	出土層位 出土地点	器種	法量 (cm) 残存率	技法 (cm、タタキ等も1cm単位の数)	胎土、含有物、法量 (mm)、 焼成、色調	備考
962	II-13	SD1120	遺構埋土 底部	土師質土器 杯	底径 9.5 残高 2.4 全体 1/2	外ヨコナデ、底外ユビオサエのち ナデか、内ヨコナデ・ナデ	良、石・長・赤、 0.1～2、不 内・外：7.5YR6/4	反転復元、磨耗により調整不明瞭、 非回転台成形とみられる
963	II-13	SD1120	遺構埋土	黒色土器B 碗	口径 16.8 残高 4.0 口～体部 1/9	口外ヨコナデ・ナデのちヨコヘラ ミガキ (幅 0.1～0.2)、体外ユビオ サエ・ナデのちヨコヘラミガキ (幅 0.1～0.2)、口内ヨコナデのちヨ コヘラミガキ (幅 0.1)、体内ナデの ちタテヘラミガキ (幅 0.1～0.2)	精、石・長、 0.1～1、良 内・外：N3/0	反転復元、小片のため復元径は過 大、炭素吸着良好、胎土も黒化
964	II-13	SD1120	遺構埋土 中位	瓦 碗	口径 15.4 残高 4.5 口～体部 1/3	口外ヨコナデのちヨコヘラミガキ (幅 0.2～0.3)、体外ユビオサエ・ ナデのちヨコヘラミガキ (幅 0.2 ～0.3)、内ヨコナデ・ナデのちヨ コヘラミガキ (幅 0.2～0.3)	精、石・長、 0.1～2、やや不 内・外：N4/0	反転復元、炭素吸着良好、磨耗に より調整不明瞭、和泉型碗Ⅱ-3 期頃、12C 後葉
968	II-13	SD1121	遺構埋土	土師質土器 皿	底径 6.8 残高 1.2 底部 2/5	外回転ヘラ切り、内回転ナデ	良、石・長・赤、 0.1～1、やや不 内：5YR6/4 外：7.5YR7/4	反転復元、磨耗により調整不明瞭
969	II-13	SD1121	遺構埋土	土師器碗か 高脚高台皿	残高 1.3 底部一部	外高台貼付のちヨコナデ、内回転 ナデのちナデ	良、石・長・赤・チ、 0.1～3、良 内・外：7.5YR7/4	反転復元
970	II-13	SD1121	遺構埋土 中位	瓦 碗	底径 4.8 高台高 0.3 残高 2.7 底～体部 1/3	外ユビオサエ・ナデ、底外高台貼 付のちヨコナデ、内ナデ	良、石・長、 0.1～1、不 内：5Y7/1 外：2.5Y6/2	反転復元、炭素吸着良好、磨耗に より調整不明瞭、ヘラミガキ確 認できず、和泉型碗Ⅲ-3期頃、 13C 前葉
971	II-13	SD1121	遺構埋土	白 皿	底径 5.0 高台高 0.2 残高 1.1 底部 1/6	内外ロクロナデ、底外高台削り出 し、のち内～高台外側まで施釉	精、良、 釉：8Y75/3S 素地：5Y8/1	反転復元、釉に微細な貫入あり、 大宰府分類白磁皿Ⅶ-1a類、11C 後半～12C 前半
972	II-13	SD1121	遺構埋土	青 碗	残高 2.7 体部 1/3	外ロクロナデのちタテ欄描文施文、 内ロクロナデのち斜欄描文施文、 のち内～体外下位施釉	精、良 釉：8Y65/5S 素地：7.5Y7/1	反転復元、釉透明度高く内面に粗 い貫入あり、外面部分的な研磨に より磨耗、砥石として使用か、大 宰府分類同安窯系青磁碗Ⅰ-1b 類、12C 中頃～後半
973	II-13	SD1121	遺構埋土	須恵質土器 捏鉢	残高 2.7 口縁一部	内外回転ナデ	良、石・長・黒、 0.1～2、良 内・外：N7/0	断面実測、口縁外面重焼により自然 釉および炭素付着、東播系捏鉢、森 田編年第一期第2段階、11C 末 ～12C 前半
974	II-13	SD1121	遺構埋土	須恵質土器 捏鉢	口径 27.5 残高 3.6 口縁 1/18	内外回転ナデのちナデ	良、石・長・チ・黒、0.1 ～2、良 内：7.5Y7/1 外：5Y7/1	反転復元、口縁外面重焼によりわ ずかに炭素付着、東播系捏鉢、森 田編年第二期第1段階、12C 中葉 ～後半
977	II-13	SD1123	遺構埋土	瓦 碗	口径 14.2 残高 3.3 口～体部 1/7	口外ユビオサエのちヨコナデ、体 外ユビオサエのちナデ、内ヨコナ デ・ナデ	良、石・長、 0.1～0.5、やや不 内・外：N4/0～5/0	反転復元、炭素吸着良好、酸化炎 焼成気味、磨耗により調整不明瞭、 ヘラミガキ確認できず、和泉型碗 Ⅲ-3期、13C 前葉
978	II-13	SD1123	遺構埋土	土師質 管状土鉢	全長 3.8 径 0.9 孔径 0.3 重 2.5 g 全体 4/5	ユビオサエ・ナデ	良、石・長・赤、 0.1～1、不 外：2.5Y5/2	磨耗により調整不明瞭
979	II-13	SD1123	遺構埋土	瓦 球形加工品	長さ 2.6 幅 2.5 厚さ 2.0 重 11.9 g	研削加工	良、石・長・赤、 0.1～1、やや不 外：2.5Y6/2	瓦質瓦を転用し球形にする
980	II-13	SP14374	遺構埋土	瓦 碗	口径 14.0 残高 2.5 口～体部 1/8	口外ヨコナデ、体外ユビオサエの ちナデ、内ヨコナデ・ナデのちヨ コヘラミガキ (幅 0.1～0.2)	精、石・長、 0.1～1、不 内・外：10YR6/3～ 6/4	反転復元、炭素吸着やや不良、酸 化炎焼成、磨耗により調整不明瞭、 和泉型碗Ⅲ-3～Ⅳ-1期、13C 前葉～中葉
981	II-13	SP14375	遺構埋土 第1層下 位	瓦 皿	口径 9.5 底径 8.3 器高 2.1 全体 1/3	外ヨコナデ、底外ユビオサエのち ナデ、内ヨコナデ・ナデのちヨコ ヘラミガキ (幅 0.2～0.3)、底内 ナデのちヘラミガキ (形状・幅不明)	精、石・長・赤、 0.1～1、やや不 内・外：N4/0	反転復元、炭素吸着良好、磨耗に より調整不明瞭、和泉型瓦器Ⅲ期 前半頃
982	II-13	SP14375	遺構埋土 第1層下 位	瓦 皿	口径 8.6 底径 6.5 器高 1.7 完形	外ヨコナデ、底外ユビオサエ・ナデ、 内ヨコナデ・ナデのちヨコヘラミ ガキ (幅 0.1～0.2)、底内ナデのち 平行ヘラミガキ暗文 (幅不明) か	精、石・長、 0.1～1、やや不 内：N4/0 外：N3/0	炭素吸着良好、磨耗により調整不 明瞭、和泉型瓦器Ⅲ期頃
983	II-13	SP14375	遺構埋土 第1層上 位	瓦 皿	口径 8.4 底径 6.3 器高 1.6 全体 1/2	外ヨコナデ、底外ユビオサエのち ナデ、内ヨコナデのちヨコヘラミ ガキ (幅 0.2)、底内ナデのちジグ ザグ状ヘラミガキ暗文 (幅 0.2)	良、石・長、 0.1～1、やや不 内・外：N4/0	炭素吸着良好、磨耗気味、和泉型 瓦器Ⅲ期頃
984	II-13	SP14375	遺構埋土 第2層	瓦 碗	口径 14.1 底径 4.8 高台高 0.4 器高 4.4 全体 1/5	口外ヨコナデのちヨコヘラミガキ (幅 0.1)、体外ユビオサエのちナデ、 底外高台貼付のちヨコナデ、内ヨ コナデ・ナデのちヨコヘラミガキ (幅 0.1～0.2)、底内ナデのち平行 ヘラミガキ暗文 (幅 0.1)	精、石・長、 0.1～3、やや不 内・外：2.5Y7/3	反転復元、炭素吸着やや不良、酸 化炎焼成気味、磨耗により調整不 明瞭、見込みに重焼による別個体 の高台剥離痕あり、和泉型碗Ⅲ- 2期、12C 末～13C 初頭
985	II-13	SP14375	遺構埋土 第1層上 位	瓦 碗	口径 15.0 底径 4.7 高台高 0.4 器高 4.6 全体 1/3	口外ユビオサエのちヨコナデ、体 外ユビオサエのちナデ、底外高台 貼付のちヨコナデ、内ヨコナデ・ ナデのちヨコヘラミガキ (幅 0.1 ～0.3)、底内ナデのち螺旋状ヘラ ミガキ暗文 (幅 0.2～0.3)	精、石・長、 0.1～1、良 内・外：2.5Y8/1	反転復元、炭素吸着不良、和泉型 碗Ⅲ-2期、12C 末～13C 初頭
986	II-13	SP14375	遺構埋土 第3層下 位	瓦 碗	口径 14.8 残高 3.7 口～体部 1/3	口外ユビオサエのちヨコナデ、外 ユビオサエのちナデ、内ヨコナデ・ ナデのちヨコヘラミガキ (幅 0.2)、 体内下位ナデのち平行ヘラミガキ 暗文 (幅 0.1)	良、石・長・赤、 0.1～2、やや不 内・外：2.5Y5/1	反転復元、炭素吸着やや不良、酸 化炎焼成気味、磨耗により調整 不明瞭、和泉型碗Ⅲ-2～3期、 12C 末～13C 前葉

掲載番号	調査区	遺構番号	出土層位 出土地点	器種	法量 (cm) 残存率	技法 (cm、タタキ等も1cm単位の数)	胎土、含有物、法量 (mm)、 焼成、色調	備考
987	II-13	SP14375	遺構埋土 第1層下位	瓦 碗器	底径4.5 高台高0.5 残高2.8 底～体部中位 2/5	外ユビオサエのちナデ、底外高台 貼付のちヨコナデ、内ヨコナデ・ ナデのちヨコヘラミガキ (幅0.2)、 底内ナデのち平行ヘラミガキ暗文 (幅不明) か	精、石・長・赤、 0.1～0.5、やや不 内：10YR7/2 外：10YR5/1	反転復元、炭素吸着やや不良、内 面磨耗により調整不明瞭、和泉型 碗Ⅲ-2～3期、12C末～13C前 葉
988	II-13	SP14376	遺構埋土	瓦 碗器	口径14.5 残高2.8 口～体部1/4	口外ヨコナデ、外ユビオサエのち ナデ、内ヨコナデ・ナデのちヨコ 斜ヘラミガキ (幅0.1～0.3)	良、石・長、 0.1～0.5、良 内・外：N5/0	反転復元、炭素吸着良好、内面磨 耗により調整不明瞭、和泉型碗Ⅲ -3期、13C前葉
989	II-13	SP14376	遺構埋土	瓦 碗器	底径4.4 高台高0.4 残高2.3 底～体部中位 1/3	外ユビオサエのちナデ、底外高台 貼付のちヨコナデ、内ナデのち斜 格子状ヘラミガキ暗文 (幅0.1)	良、石・長・黒、 0.1～1、良 内：5Y5/1 外：2.5Y6/1	反転復元、炭素吸着不良、和泉型 碗Ⅲ-1期か、12C後葉
990	II-13	SP14376	遺構埋土	白 皿	口径9.8 底径4.3 器高2.4 全体1/5	内外ロクロナデ、のち体外ヘラ削 り、底外ヘラ削り、のち底内草花 文スタンプ、のち内外施釉・底外 釉掻き取り	精、やや不 釉：8Y7.5/3S 素地：2.5Y7/2	反転復元、釉に細かい貫入あり、 口縁に厚く釉かかる、わずかな釉 とびあり、大宰府分類白磁皿Ⅷ- 2a類、13C初頭～前半
991	II-13	SP14377	遺構埋土 第2層	瓦 碗器	口径15.7 底径4.8 高台高0.4 器高4.1 全体1/3	口外ヨコナデ、体外ユビオサエの ちナデ、底外高台貼付のちナデ、 内ヨコナデ・ナデのちヨコヘラミ ガキ (幅0.2～0.3)、底内ナデの ち平行ヘラミガキ暗文 (幅0.1)	精、石・長・赤、 0.1～1、良 内：2.5Y7/2 外：10YR6/3	反転復元、内面炭素吸着不良・外 面やや不良、ムラあり、和泉型碗 Ⅲ-2期、12C末～13C初頭
992	II-13	SP14377	遺構埋土 第3層	瓦 碗器	口径15.3 残高3.7 口～体部1/3	口外ユビオサエのちヨコナデ、外 ユビオサエのちナデ、内ヨコナデ・ ナデのちヨコヘラミガキ (幅0.05 ～0.2)、体内下位ナデのち平行ヘ ラミガキ暗文 (幅0.1)	精、石・長・黒、 0.1～1、良 内・外：N6/0	反転復元、炭素吸着やや不良、磨 耗気味、和泉型碗Ⅲ-2期、12C 末～13C初頭
993	II-13	SP14377	遺構埋土 第3層	瓦 碗器	底径5.1 高台高0.3 残高2.2 底～体部中位 1/2	外ユビオサエのちナデ、底外ユビ オサエ・高台貼付のちヨコナデ、 内ヨコナデ・ナデのちヨコヘラミ ガキ (幅0.1～0.2)、底内ナデの ち平行ヘラミガキ暗文 (幅0.05～ 0.1)	精、石・長・赤、 0.1～1、良 内：N6/0 外：5Y6/1	反転復元、炭素吸着やや不良、内 面磨耗により調整不明瞭、最大4 mmの石英粒含む、和泉型碗Ⅲ-2 期か、12C末～13C初頭
994	II-13	SP14381	遺構埋土	瓦 碗器	口径14.0 残高2.8 口～体部中位 1/7	口外ヨコナデのちヨコヘラミガキ (幅0.1～0.2)、体外ユビオサエ・ ナデのちヨコヘラミガキ (幅0.1 ～0.2)、内ヨコナデ・ナデのちヨ コヘラミガキ (幅0.1～0.2)	精、石・長、 0.1～0.3、良 内・外：2.5Y6/1	反転復元、歪みのため復元径過小、 炭素吸着不良、和泉型碗Ⅱ-3～ Ⅲ-1期、12C後葉
995	II-13	SP14381	遺構埋土	瓦 碗器	底径4.7 高台高0.4 残高0.9 底部1/4	外高台貼付のちヨコナデ、内ナデ のち螺旋状ヘラミガキ暗文 (幅0.1) か	良、石・長・赤、 0.1～0.5、やや不 内・外：N3/0	反転復元、炭素吸着良好、酸化炎 焼成気味、磨耗により調整不明瞭、 和泉型碗Ⅲ-3期か、13C前葉
996	II-13	SP14397	遺構埋土	土師質土器 杯	底径6.4 残高1.1 底部1/4	内外回転ナデ、底外磨耗により切 り離し技法不明	精、石・赤、 0.1～0.5、やや不 内：7.5YR7/4 外：5YR6/6	反転復元、磨耗により調整不明瞭
997	II-13	SP14397	遺構埋土	土師質土器 杯か皿	底径5.0 残高1.3 底部1/5	内外回転ナデ、底外回転糸切り	精、石・長、 0.1～0.5、良 内：7.5YR4/1 外：7.5YR6/6	反転復元
998	II-13	SP14397	遺構埋土	瓦 碗器	口径14.8 残高2.7 口～体部中位 1/15	口外ユビオサエのちヨコナデ、体 外ユビオサエのちナデ、口内ヨコ ナデ、体内ナデのちヨコヘラミガ キ (幅不明)	粗、石・長・赤、 0.1～2、良 内・外：7.5YR7/4	反転復元、小片のため復元径は不 正確、炭素吸着なし、酸化炎焼成、内面磨 耗により調整不明瞭、和泉型碗Ⅲ- 3期、13C前葉、非和泉型か
999	II-13	SP14397	遺構埋土	白 碗	口径16.0 残高2.6 口縁1/15	内外ロクロナデ、のち体外ヘラ削 りか、体内沈線1条 (幅0.1)、の ち内外施釉	精、良 釉：10YG8.5/1S 素地：N7/0	反転復元、小片のため復元径は過 大、口縁内面に部分的に貫入あり、 わずかに釉とびあり、大宰府分類 白磁碗V-4a類、12C中頃～後半
1000	II-13	SP14397	遺構埋土	白 碗	口径16.5 残高4.6 口～体部1/12	内外ロクロナデ、体外回転ヘラ削 り、内ロクロナデ、のち内外施釉	精、良 釉：10YG8.5/1S 素地：N8/0	反転復元、釉とびあり、釉不透 明、体部内面上位わずかに釉垂れ、 大宰府分類白磁碗V-1か3類、 11C後半～12C前半
1001	II-13	SP14397	遺構埋土	須恵質土器 捏鉢	口径20.0 底径10.3 残高5.1 全体1/20	内外回転ナデのちナデ、底外回転 糸切りか	良、石・長・黒、 0.1～1、良 内・外：N5/0～6/0	反転復元、小片のため復元径は不 正確、重焼により外面のみ炭素付 着、東播系捏鉢、森田編年第1期 第2段階頃、11C末～12C前半
1002	II-13	SP14397	遺構埋土	土師質土器 管状土錘	全長2.0 径0.9 孔径0.4 重1.5g 全体1/2	ナデ	精、石・長、 0.1～0.3、良 外：10YR7/2	外面部分的に炭素附着
1003	II-13	SP14397	遺構埋土	土師質土器 管状土錘	全長3.6 径0.8 孔径0.4 重2.4g ほぼ完形	ナデ	精、石・長、 0.1～0.3、良 外：7.5Y2/1	外面炭素附着
1004	II-13	SP14397	遺構埋土	土師質土器 管状土錘	全長4.0 径0.8 孔径0.3 重2.7g 完形	ユビオサエ・ナデ	精、石・長、 0.1～0.3、良 外：10YR4/1	外面炭素附着、5mm大の石英粒含 む
1005	II-13	SP14397	遺構埋土	土師質土器 管状土錘	全長4.1 径0.8 孔径0.3 重2.8g 完形	ユビオサエ・ナデ	精、石・長・赤、 0.1～0.3、良 外：5Y3/1	外面炭素附着

掲載番号	調査区	遺構番号	出土層位 出土地点	器種	法量 (cm) 残存率	技法 (cm、タタキ等も 1 cm 単位の数)	胎土、含有物、法量 (mm)、 焼成、色調	備考
1006	II-13	SP14397	遺構埋土	土師質 管状土錘	全長 4.2 径 0.9 孔径 0.4 重 2.7 g ほぼ完形	ユビオサエ・ナデ	精、石・長、 0.1～0.3、良 外：2.5Y3/1	外面炭素付着
1007	II-13	SP14397	遺構埋土	土師質 管状土錘	全長 4.2 径 1.0 孔径 0.3 重 3.8 g 完形	ユビオサエ・ナデ	精、石・長、 0.1～0.3、良 外：10YR3/2	外面炭素付着
1008	II-13	SP14402	遺構埋土 中位	瓦 椀	口径 14.2 底径 3.0 高台高 0.2 器高 3.9 全体 1/3	口外ヨコナデ、体外ユビオサエの ちナデ、底外高台貼付のちナデ、 内ヨコナデ・ナデ、底内ナデ	精、石・長・赤、 0.1～2、やや不 内：10YR8/2 外：10YR8/4	反転復元、内面炭素吸着不良・外 面なし、酸化炎焼成、磨耗により 調整不明瞭、内面ヘラミガキ確認 できず、和泉型椀Ⅲ-3期、13C 前葉
1009	II-13	SP14407	遺構埋土 底部	土師質 管状土錘	全長 7.6 径 4.5 孔径 2.3 重 112.0 g 完形	ユビオサエ・ユビナデ	良、石・長・赤・石灰、 0.1～2、やや不 外：10YR7/4	磨耗により調整不明瞭
1011	II-13	SP14419	遺構埋土	土師質土器 皿	口径 8.1 底径 6.0 器高 1.8 全体 1/4	内外回転ナデ、底外回転糸切り、 底内回転ナデのちナデ	精、石・長・赤・チ、 0.1～1、やや不 内・外：10YR6/3	反転復元、磨耗により調整不明瞭、 断面で接合痕確認
1012	II-13	SP14419	遺構埋土	瓦 皿	口径 9.5 底径 7.8 残高 1.4 全体 1/8	外ヨコナデ、底外ユビオサエのち ナデ、内ヨコナデのちヨコヘラミ ガキ(幅 0.2)、底内ナデ	良、石・長・黒、 0.1～1、やや不 内：2.5Y4/1 外：N4/0	反転復元、炭素吸着良好、磨耗に より調整不明瞭、和泉型瓦器Ⅲ期 頃
1013	II-13	SP14419	遺構埋土	瓦 椀	口径 14.1 残高 3.3 口～体部 1/15	口外ヨコナデのちヨコヘラミガキ (幅 0.2)、体外ユビオサエ・ナデの ちヨコヘラミガキ(幅 0.2)、内ヨ コナデのちヨコヘラミガキ(幅 0.2)	精、石・長、 0.1～1、やや不 内：10Y5/1 外：7.5Y6/1	反転・一部合成復元、炭素吸着良 好、酸化炎焼成気味、磨耗により 調整不明瞭、内面のヘラミガキは 不明瞭だが本来は密に施す、和泉 型椀Ⅲ-2期、12C末～13C初頭
1014	II-13	SP14419	遺構埋土	瓦 椀	底径 5.2 高台高 0.4 残高 1.4 底部 1/3	外ユビオサエ、底外高台貼付のち ヨコナデ、底内ナデのち斜格子状 ヘラミガキ暗文(幅 0.1)か	精、石・長・赤、 0.1～0.5、やや不 内：7.5Y4/1 外：10YR7/3	反転復元、内面炭素吸着不良・外 面なし、磨耗により調整不明瞭、 和泉型椀Ⅲ-1期前後、12C後葉
1015	II-13	SP14419	遺構埋土	瓦 椀	底径 4.4 高台高 0.4 残高 0.9 底部 1/3	外高台貼付のちヨコナデ、内ナデ	精、石・長・黒、 0.1～1、やや不 内：10YR7/3 外：2.5Y7/2	反転復元、炭素吸着なし、酸化炎 焼成気味、磨耗により調整不明瞭、 ヘラミガキ確認できず、和泉型椀 Ⅲ-3期か、13C前葉
1016	II-13	SP14419	遺構埋土	土師質 管状土錘	全長 3.0 径 1.4 孔径 0.4 重 4.8 g 全体 9/10	ナデ	粗、石・長・赤・チ、 0.1～2、やや不 外：7.5YR6/4	
1017	II-13	SP14422	遺構埋土	土師質土器 鍋	口径 22.1 頸径 20.4 鏝径 22.6 残高 5.4 口～鏝部 1/6	口外ヨコナデ、頸外ヨコナデ・ユ ビナデ・ユビオサエ、体外ユビオ サエ・ナデ・鏝貼付のちヨコナデ、 口～頸内ヨコナデ、体内ユビオサ エのちナデ	粗、石・長・結・チ、 0.1～2、良 内：5YR4/1 外：2.5YR5/6	反転復元、紀伊型鏝付鍋、13C代
1018	II-13	SP14430	遺構埋土	土師質土器 皿	口径 7.9 底径 5.2 器高 1.8 完形	内外回転ナデ、底外回転ヘラ切り、 底内回転ナデのちナデ	良、石・長・赤・花か、 0.1～4、良 内：10YR8/4 外：2.5Y8/2	口縁部分的に炭素付着、焼成時の 歪みにより変形著しい
1019	II-13	SP14430	遺構埋土	瓦 椀	口径 14.2 残高 3.8 口～体部 1/7	口外ヨコナデのちヨコヘラミガキ (幅 0.1～0.2)、体外ユビオサエの ちヨコヘラミガキ(幅 0.1～0.2)、 内ヨコナデのちヨコヘラミガキ (幅 0.2～0.3)	精、石・長、 0.1～3、良 内・外：N3/0	反転復元、歪みのため復元径過小、 炭素吸着良好、部分的に磨耗によ り調整不明瞭、和泉型椀Ⅱ-3～ Ⅲ-1期、12C後葉
1020	II-13	SP14430	遺構埋土	瓦 椀	口径 13.8 残高 3.8 口～体部 1/4	口外ユビオサエのちヨコナデ、体 外ユビオサエのちナデ、内ヨコナ デ・ナデのちヨコヘラミガキ(幅 0.2 ～0.3)	精、石・長、 0.1～1、やや不 内：5Y7/1 外：7.5Y3/1	反転復元、内面炭素吸着やや不良・ 外面良好・外面下位重焼により吸 着なし、磨耗により調整不明瞭、 和泉型椀Ⅲ-3期、13C前葉
1021	II-13	SP14430	遺構埋土	瓦 椀	口径 14.6 残高 2.9 口～体部 1/9	口外ユビオサエのちヨコナデ、体 外ユビオサエのちナデ、内ヨコナ デ・ナデのちヨコヘラミガキ(幅 0.2)	良、石・長、 0.1～0.5、やや不 内・外：N4/0	反転復元、炭素吸着良好、磨耗に より調整不明瞭、和泉型椀Ⅲ-3 期、13C前葉
1022	II-13	SP14430	遺構埋土	瓦 椀	底径 3.2 高台高 0.2 残高 1.4 底～体部下位 1/4	外ユビオサエのちナデ、底外高台 貼付のちナデ、内ナデ・ヨコナデ のちヨコヘラミガキ(幅 0.2～0.3)、 底内ナデのち平行ヘラミガキ暗文 (幅 0.1)	精、石・長、 0.1～0.5、やや不 内・外：N4/0	反転復元、炭素吸着良好、磨耗気 味、和泉型椀Ⅲ-3期か、13C前 葉
1023	II-13	SP14432	遺構埋土	瓦 椀	口径 15.0 底径 4.0 高台高 0.4 器高 4.6 全体 1/4	口外ユビオサエのちヨコナデ、体 外ユビオサエのちナデ、底外高台 貼付のちヨコナデ、内ヨコナデ・ ナデのちヨコヘラミガキ(幅 0.2 ～0.3)、底内ナデのち平行ヘラミ ガキ暗文(幅 0.1)	良、石・長・赤、 0.1～1、やや不 内：2.5Y7/3 外：2.5Y7/2	反転復元、口縁外面のみ炭素吸着・ 他なし、酸化炎焼成、磨耗により 調整不明瞭、胎土に 7mm 大の石英 粒含む、和泉型椀Ⅲ-2期、12C 末～13C初頭
1024	II-13	SP14434	遺構埋土	土師質土器 皿	口径 7.7 底径 6.2 器高 1.5 全体 1/4	内外回転ナデ、底外回転糸切りの ち板目痕か、底内回転ナデのちナ デ	精、石・長・赤・金、 0.1～0.5、やや不 内・外：10YR5/2	反転復元、磨耗により調整不明瞭、 金雲母含むことから搬入品とみら れる
1025	II-13	SP14434	遺構埋土	瓦 皿	口径 9.4 底径 7.0 残高 1.8 全体 1/6	口外ヨコナデのちヨコヘラミガキ (幅 0.1～0.2)、底外ユビオサエの ちナデ、内ヨコナデのちヨコヘラ ミガキ(幅 0.1～0.2)、底内ナデの ち平行状ヘラミガキ(幅 0.1～0.2)	精、石・長、 0.1～1、良 内：2.5Y7/2 外：5Y4/1	反転復元、口縁内面～体部外面炭 素吸着良好・他は重焼によりなし、 和泉型瓦器Ⅱ期後半～Ⅲ期前半頃

掲載番号	調査区	遺構番号	出土層位 出土地点	器種	法量 (cm) 残存率	技法 (cm、タタキ等も1cm単位の数)	胎土、含有物、法量 (mm)、 焼成、色調	備考
1026	II-13	SP14434	遺構埋土	瓦 椀	口径14.5 底径4.4 高台高0.4 器高4.0 全体4/5	口外ヨコナデ、体外ユビオサエのちナデ、底外高台貼付のちヨコナデ、内ヨコナデ・ナデのちヨコヘラミガキ(幅0.2~0.3)、底内ナデのち平行ヘラミガキ暗文(幅0.1)	良、石・長、0.1~1、やや不内:N3/0外:N4/0	内面~口縁外面炭素吸着良好・以下重焼により不良、磨耗により調整不明瞭、和泉型椀Ⅲ-3期、13C前葉
1027	II-13	SP14440	遺構埋土 柱痕下位	瓦 皿	口径9.3 底径8.0 器高1.9 ほぼ完形	外ヨコナデ、底外ユビオサエのちナデ、内ヨコナデのちヨコヘラミガキ(幅0.2)、底内ナデのちジグザグ状ヘラミガキ暗文(幅0.1~0.2)	精、石・長・赤、0.1~1、良内・外:5Y5/1	炭素吸着良好・外面重焼により部分的に吸着せず、底部外面胎土に混入した米粒のハゼ痕あり、外面に粘土板接合痕あり、和泉型瓦器Ⅲ期前半頃
1028	II-13	SP14452	遺構埋土	瓦 椀	口径13.3 底径2.8 高台高0.2 器高3.4 全体1/3	口外ヨコナデ、体外ユビオサエ・ナデ、底外高台貼付のちヨコナデ、内ヨコナデ・ナデのちヨコヘラミガキ(幅0.2~0.3)、底内ナデのちヘラミガキ(形状・幅不明)	精、石・長、0.1~2、やや不内:N3/0外:N4/0	反転復元、炭素吸着良好、酸化炭焼成気味、磨耗により調整不明瞭、和泉型椀Ⅳ-1期、13C中葉
1029	II-13	SP14452	遺構埋土	白 皿	口径10.9 残高2.1 口~体部上位1/7	内外ロクロナデのち施釉	精、良釉:8Y75/3S素地:N7/0	反転復元、釉に微細な貫入あり、大宰府分類白磁ⅤV類か、11C後半~12C前半
1031	II-13	SP14507	遺構埋土	土師質土器 皿	底径7.1 残高1.0 底部1/5	内外回転ナデ、底外切り難し技法不明	良、石・長・赤、0.1~1、やや不内:10YR5/1外:10YR6/2	反転復元、磨耗により調整不明瞭、底部中央に焼成後穿孔(径0.6cm)
1032	II-13	SP14507	遺構埋土	瓦 椀	口径13.9 残高2.5 口~体部上位1/7	外ユビオサエのちヨコナデ・ナデ、内ヨコナデ・ナデのちヨコヘラミガキ(幅0.1~0.2)	良、石・長、0.1~2、良内:10YR5/1外:10YR5/2	反転復元、炭素吸着不良、和泉型椀Ⅲ-3期、13C前葉
1033	II-13	SP14509	遺構埋土 第1層	白 碗	口径16.6 底径5.8 高台高1.1 器高6.5 全体3/5	内外ロクロナデ、のち体外回転ヘラ削り、底外高台削り出し、のち内~体外下位施釉	精、良、釉:10YG8.5/1S素地:N8/0	見込みに窯壁の破片が付着、口縁外面釉垂れ、内面3ヵ所貫入あり、№999同型式の碗・同一個体か、大宰府分類白磁碗Ⅴ-4a類、12C中頃~後半
1034	II-13	SP14512	遺構埋土	瓦 椀	口径15.2 底径4.6 高台高0.3 器高5.3 全体1/12	口外ユビオサエのち体外ユビオサエのちナデ、底外高台貼付のちヨコナデ、内ヨコナデ・ナデのちヨコヘラミガキ(幅0.1~0.2)、底内ナデのち平行ヘラミガキ暗文(幅0.1)	精、石・長・赤、0.1~1、やや不内:5Y3/1外:2.5Y7/4	反転復元、内面~体部外面中位炭素吸着良好・以下吸着なし、磨耗により調整不明瞭、和泉型椀Ⅱ-3期、12C後葉
1035	II-13	SP14512	遺構埋土	瓦 椀	口径15.7 残高2.8 口~体部中位1/12	口外ヨコナデ、体外、内ヨコナデ・ナデのちヨコヘラミガキ(幅0.2)	良、石・長、0.1~1、やや不内・外:N3/0	反転復元、小片のため復元径不正確、炭素吸着良好、酸化炭焼成気味、磨耗により調整不明瞭・外面ヘラミガキ確認できず、和泉型椀Ⅲ-1~2期か、12C後葉~13C初頃
1036	II-13	SP14512	遺構埋土	白 碗	底径6.9 高台高1.1 残高2.4 底部1/6	外ロクロナデ、底外高台削り出し、内ロクロナデ・施釉、のち底内蛇ノ目釉剥ぎ	精、良釉:10YG8.5/1S素地:2.5Y7/2	反転復元、釉に貫入あり、残存部外面露胎、内面底部境にヘラ先により段をつける、大宰府分類白磁碗Ⅷ-2か3類、12C中頃~13C前半
1037	II-13	SP14512	遺構埋土	須恵質土器 捏鉢	底径9.2 残高2.5 底部1/5	内外回転ナデ、底外回転糸切り	粗、石・長・赤、0.1~4、良内・外:N6/0	反転復元、一部合成、内面使用により磨耗、東播系捏鉢
1038	II-13	SP14512	遺構埋土	土師質土器 管状土錘	全長3.9 径1.2孔径0.5 重5.0g 完形	ユビオサエ・ナデ	精、石・長・赤、0.1~1、やや不外:10YR8/2	磨耗により調整不明瞭、部分的に炭素付着
1039	II-13	SP14515	遺構埋土 底部	瓦 管状土錘	全長7.9 径4.2孔径2.5 重119.6g 完形	ユビオサエ・ナデ	精、石・長・赤・在、0.1~2、やや不外:2.5Y8/3	炭素吸着不良、磨耗により調整不明瞭
1040	II-13	SP14521	遺構埋土	瓦 皿	口径8.3 底径6.2 残高1.3 全体1/3	内外ヨコナデ、底外ユビオサエ・ナデ、底内ナデ	精、石・長、0.1~0.5、良内・外:N6/0	反転復元、炭素吸着良好、ヘラミガキ確認できず、和泉型瓦器Ⅳ期頃
1041	II-13	SP14521	遺構埋土	瓦 皿	口径7.8 底径7.0 残高1.4 口~体部1/7	内外ヨコナデ、底外ユビオサエのちナデ	精、石・長・黒、0.1~1、良内・外:N4/0	反転復元、炭素吸着良好、ヘラミガキ確認できず、和泉型瓦器Ⅳ期頃
1042	II-13	SP14553	遺構埋土	土師質土器 管状土錘	全長5.3 径1.6孔径0.4 重13.2g 完形	ナデのち斜格子状の焼成前線刻	良、石・長・赤、0.1~0.4、良外:10YR7/3	
1043	II-13	SP14648	遺構埋土	瓦 皿	口径9.6 底径8.2 器高2.0 全体1/5	外ユビオサエ・ヨコナデのちヨコヘラミガキ(幅0.1~0.2)、底外ユビオサエのちナデ、内ヨコナデ・ナデ、底内ナデ	精、石・長・黒、0.1~1、やや不内・外:N4/0~5/0	反転復元、炭素吸着良好、磨耗により調整不明瞭、内面ヘラミガキ確認できず、和泉型瓦器Ⅱ期頃か
1044	II-13	SP14655	遺構埋土	須恵質 平瓦	長さ3.8 幅4.0 厚さ1.8	凹面布目圧痕、凸面格子タタキ	良、石・長・黒、0.1~2、良凹凸:5Y7/1	炭素吸着なし
1045	II-13	SP14665	遺構埋土	土師質土器 杯	口径11.7 残高2.5 口~体部1/6	内外回転ナデ	良、石・長・赤、0.1~1、やや不内:10YR5/3外:10YR6/4	反転復元、わずかに煤付着、内面磨耗により調整不明瞭
1046	II-13	SP14665	遺構埋土	土師質土器 杯	口径11.8 残高2.7 口~体部1/5	内外回転ナデ	良、石・長・赤、0.1~3、良内・外:7.5YR5/6	反転復元

掲載番号	調査区	遺構番号	出土層位 出土地点	器種	法量 (cm) 残存率	技法 (cm、タタキ等も1cm単位の数)	胎土、含有物、法量 (mm)、 焼成、色調	備考
1048	II-13	SP14697	遺構埋土	白磁 合子	口径5.4 底径5.3 器高1.8 全体1/4	内外ロクロナデ、のち体外蓮弁文型押し、底外ナデか、のち体外・内施釉・他は露胎	精、良 釉：10YG7.5/1S 素地：5Y7/1	反転復元
1049	II-13	SP14708	遺構埋土	瓦 椀	口径13.6 底径5.1 高台高0.4 器高4.3 全体4/5	外ヨコナデ、体外ユビオサエ、底外高台貼付のちナデ、内調整不明	粗、石・長・結・砂・チ、 0.1～4、不 内：2.5Y6/2 外：10YR6/3	歪み大きい(最大径14.0cm)、外面一部のみ炭素吸着・他はなし、磨耗著しく調整不明瞭、模倣品(在地産)、和泉型椀IV-1期前後に併行か
1050	II-13	SP14720	遺構埋土	土師質土器 杯	口径12.6 残高1.8 口縁1/6	内外回転ナデ	良、石・長・赤、 0.1～1、良 内：5YR7/3 外：7.5YR7/6	反転復元
1051	II-13	SP14720	遺構埋土	土師質土器 杯	底径6.6 残高1.3 底部3/7	内外回転ナデ、底外回転糸切り、底内回転ナデのちナデ	良、石・長・赤、 0.1～1、やや不 内：5YR5/1 外：10YR6/3	反転復元、磨耗により調整不明瞭
1052	II-13	SP14721	遺構埋土	土師質土器 管状土錘	全長5.4 径1.8 孔径0.6 重13.9g 完形	ユビオサエ・ナデ	精、石・長・赤、 0.1～1、やや不 外：10YR8/4	
1053	II-13	SP14728	遺構埋土	土師質土器 鍋	頸径21.2 鏝径25.3 残高9.4 頸部～体部中位1/7	頸外ヨコナデ、体外ユビオサエ・ナデのち鏝貼付・ヨコナデ、内ユビオサエ・タテユビナデ	良、石・長・結・赤・泥、 0.1～2、良 内：7.5YR4/4 外：10YR3/3	反転復元、内面一部および外面煤付着、紀伊型鏝付鍋、13C代
1054	II-13	SP14834	遺構埋土	須恵質土器 貯蔵具	残高1.5 体部一部	外摩擦により調整不明、内同心円状当具痕	良、石・長、 0.1～1、不 内・外：10YR7/3	内面同心円状当具痕の中心から放射線状に沈線が延びる
1055	II-13	SP14849	遺構埋土	須恵器 硯	長さ7.7 幅8.2 高さ(脚部含)2.8	上面・側面ヘラケズリのちナデ、下面ナデ・脚部ヘラ削り	良、石・長・黒、 0.1～1、良 上：N6/0 下：5Y6/1	磨り面(陸面)が2部屋に分かれる風字硯
1056	II-13	SP14855	遺構埋土	土師器 羽釜	口径21.0 鏝径27.0 残高5.6 口～体部上位1/6	口外ヨコナデ、鏝部外貼付のちユビオサエ・ヨコナデ、体外ユビオサエのち板ナデ(幅不明)か、内ヨコ板ナデ(幅1.6)	粗、石・長・赤・金か・ 花、0.1～2、良 内：10YR4/2 外：10YR4/1	反転復元、わずかに煤付着、摂津C型土師器羽釜、11～12C代か
1057	II-13	SP14873	遺構埋土	土師質土器 杯	口径10.9 底径6.4 器高2.3 全体1/3	内外回転ナデ、底外回転糸切り	精、石・長・赤、 0.1～0.5、やや不 内：10YR8/4 外：5YR8/4	反転復元、磨耗により調整不明瞭
1059	II-13	SP14898	遺構埋土	土師質土器 杯	口径12.2 底径7.2 器高3.5 全体1/4	外回転ナデ、底外回転糸切り、内回転ナデのちナデ	精、石・長・赤・チ、 0.1～2、良 内・外：10YR6/2	反転復元
1060	II-13	SP14898	遺構埋土	瓦 椀	口径13.6 底径4.1 高台高0.3 器高4.2 全体1/7	外ヨコナデ、体外ユビオサエのちナデ、底外高台貼付のちユビオサエ・ナデ、内ヨコナデのちヨコヘラミガキ(幅0.1)、底内ユビオサエのちナデ	良、石・長・チ、 0.1～1、不 内：N8/0 外：7.5Y8/1	反転復元、内面炭素吸着不良・口縁外面良好・体、外面以下重焼により吸着なし、磨耗により調整不明瞭、模倣品(在地産)
1065	II-13	SP14903	遺構埋土	土師器 甕	残高10.4 体部一部	底部外前面端部ヘラ削り、体外ヨコハケ(5条)、体内ナデ	良、石・長・赤・チ、 0.1～2、良 内・外：7.5YR6/4	置き甕の前面、外面庇内側の二次焼成による変色著しい
1066	II-13	SP14903	遺構埋土	瓦 椀	口径15.3 底径4.6 高台高0.5 器高4.8 全体1/3	外ヨコナデのちヨコヘラミガキ(幅0.1～0.2)、体外ユビオサエ・ナデのちヨコヘラミガキ(幅0.1～0.2)、底外高台貼付のちヨコナデ、内ヨコナデのちヨコヘラミガキ(幅0.1～0.3)、底内調整不明	粗、石・長・赤、 0.1～3、不 内：2.5Y7/1 外：10YR7/3	反転・一部合成復元、炭素吸着不良、磨耗により調整不明瞭、体部下位に接合痕、SP14885の破片と接合、和泉型椀II-3期前後、12C後葉
1067	II-13	SP14911	遺構埋土	土師質土器 杯	底径8.4 残高1.3 底部1/5	内外回転ナデ、底外回転糸切りのち板目痕	粗、石・長・赤・砂・花、 0.1～2、やや不 内：10YR8/3 外：10YR7/4	反転復元
1068	II-13	SP14911	遺構埋土	瓦 椀	口径13.7 残高2.6 口～体部1/10	口外ユビオサエのちヨコナデ、体外ユビオサエ、内ヨコナデ・ナデのちヨコヘラミガキ(幅0.2)	粗、石・長・赤、 0.1～1、やや不 内：N4/0 外：N3/0	反転復元、炭素吸着良好、酸化炎焼成気味、磨耗により調整不明瞭、器壁厚く外面のヨコナデ弱く不明瞭で胎土粗い、和泉型椀III-3～IV-1期、13C前葉～中葉、非和泉型か
1069	II-13	SP14925	遺構埋土	瓦 椀	口径13.4 残高2.4 口～体部中位1/16	口外ヨコナデ、体外ユビオサエのちナデ、内ヨコナデ・ナデのちヨコヘラミガキ(幅0.2)	良、石・長・黒、 0.1～2、良 内・外：7.5Y6/1	反転復元、小片のため復元径は過小、炭素吸着やや不良、和泉型椀IV-1期、13C中葉
1070	II-13	SP14946	遺構埋土	瓦質土器 羽釜	口径20.6 鏝径24.6 残高3.1 口～鏝部1/13	口内外ヨコナデ、鏝部外貼付のちヨコナデ、内摩擦により調整不明	粗、石・長、 0.1～2、やや不 内：10YR6/3 外：10YR3/2	反転復元、内面炭素吸着不良・外面良好、磨耗により調整不明瞭、山城型であるが胎土粗く模倣品か
1071	II-13	SP14952	遺構埋土	土師質土器 皿	口径9.9 底径9.0 残高1.4 口～体部1/8	内外回転ナデ	良、石・長・結か・赤、 0.1～0.2、やや不 内・外：5YR6/6	反転復元、磨耗により調整不明瞭
1072	II-13	SP14952	遺構埋土	黒色土器B 椀	口径14.7 残高2.1 口～体部上位1/18	口外ヨコナデのちヨコヘラミガキ(幅0.1～0.2)、体外ナデのちヨコヘラミガキ(幅0.1～0.2)、口内ヨコナデ・沈線1条、内ヨコナデ・ナデのちヨコヘラミガキ(幅0.1)	精、石・長、 0.1～1、良 内・外：7.5Y2/1	反転復元、炭素吸着良好、胎土も黒化

掲載番号	調査区	遺構番号	出土層位 出土地点	器種	法量 (cm) 残存率	技法 (cm、タキ等も 1 cm 単位の数)	胎土、含有物、法量 (mm)、 焼成、色調	備考
1074	II - 13	SP15048	遺構埋土	須恵質土器 捏鉢	口径 29.5 残高 5.5 口～体部上位 1/8	内外回転ナデ	良、石・長、 0.1～2、良 内・外：N4/0～5/0	反転復元、内面に厚く炭化物付着、 口縁外面重焼により炭素付着、東 播系捏鉢、森田編年第三期第 1 段 階、13C 前半～後半
1075	II - 13	SP15058	遺構埋土	瓦 椀	口径 15.0 残高 3.9 口～体部 1/8	口外ヨコナデ、体外ユビオサエ・ ナデのちヨコハラミガキ (幅 0.1)、 内ヨコナデ・ナデのちヨコハラミ ガキ (幅 0.1～0.3)	精、石・長・チか、 0.1～0.5、良 内・外：2.5Y6/1	反転復元、炭素吸着不良、4mm大 のチャートまたは緑色岩とみられ る粒子を含む、和泉型椀Ⅲ - 2 期、 12C 末～13C 初頭、模倣品か
1076	II - 13	SP15058	遺構埋土	瓦 椀	口径 14.7 残高 2.5 口～体部上位 1/13	口外ヨコナデ、体外ユビオサエの ちナデ、内ヨコナデ・ナデのちヨ コハラミガキ (幅 0.1～0.2)	良、石・長、 0.1～1、良 内・外：N6/0	反転復元、炭素吸着良好、和泉型 椀Ⅲ - 2 期か、12C 末～13C 初頭
1077	II - 13	SP15063	遺構埋土 上位	土師質土器 皿	口径 12.3 底径 10.1 器高 2.3 全体 1/4	内外ヨコナデ、底外ユビオサエ・ ナデか、底内ナデ	精、石・長・赤、 0.1～0.5、不 内・外：10YR7/4	反転復元、磨耗・剥離により調整 不明瞭、非回転台成形か
1078	II - 13	SP15063	遺構埋土 上位	瓦 椀	口径 15.9 残高 3.0 口～体部 1/7	外ヨコナデのちヨコハラミガキ (幅 0.1～0.2)、体外ユビオサエ・ナデ のちヨコハラミガキ (幅 0.1～0.2)、 内ヨコナデのちヨコハラミガキ (幅 0.1～0.3)、底内ナデのち平行ハラ ミガキ暗文 (幅 0.1)	良、石・長・赤、 0.1～1、良 内・外：N3/0	反転復元、歪みのため復元径過大、 炭素吸着良好、体部に重焼痕あり、 和泉型椀Ⅲ - 2 期、12C 末～13C 初頭
1079	II - 13	SP15073	遺構埋土	瓦 椀	底径 5.0 高台高 0.4 残高 1.3 底～体部下位 1/8	外ユビオサエ、底外高台貼付のち ヨコナデ、内ナデのち斜格子状ヘ ラミガキ暗文 (幅 0.05～0.1)	精、石・長、 0.1～1、良 内・外：N5/0	反転復元、炭素吸着良好、和泉型 椀Ⅱ - 3 期頃か、12C 後葉
1080	II - 13	SP15084	遺構埋土	須恵質 平瓦	長さ 7.6 幅 5.6 厚さ 1.9	凹面布目瓦痕、凸面縄蓆文	粗、石・長・チ・黒、 0.1～0.4、良 凹凸：5Y6/1	
1081	II - 13	SP15087	遺構埋土	土師質土器 皿	口径 9.8 底径 6.8 器高 1.7 全体 1/4	内外回転ナデ、底外回転ヘラ切り か	良、石・長、 0.1～1、不 内：5YR6/8 外：7.5YR5/6	反転復元、磨耗著しく調整不明瞭
1082	II - 13	SP15105	遺構埋土 底部	瓦 皿	口径 8.4 底径 6.6 器高 1.8 完形	外ヨコナデ、底外ユビオサエのち ナデ、内ヨコナデのちヨコハラミ ガキ (幅 0.1～0.2)、底内ナデの ち平行ハラミガキ暗文 (幅 0.1～ 0.2)	精、石・長、 0.1～1、良 内：2.5Y6/2 外：2.5Y6/1	炭素吸着不良、和泉型瓦器Ⅲ期後 半頃
1083	II - 13	SP15112	遺構埋土	瓦 椀	口径 14.9 残高 3.1 口～体部 1/13	口外ヨコナデのちヨコハラミガキ (幅 0.2～0.3)、体外ユビオサエの ちヨコハラミガキ (幅 0.2～0.3)、 内ヨコナデ・ナデのちヨコハラミ ガキ (幅 0.1～0.3)	良、石・長・赤、 0.1～2、良 内・外：N5/0～6/0	反転復元、小片のため復元径・傾 き不正確、炭素吸着良好、和泉型 椀Ⅱ - 1 期前後、12C 前葉
1084	II - 13	SP15112	遺構埋土	瓦 椀	口径 14.6 残高 3.3 口～体部 1/8	口外ヨコナデ、体外ユビオサエ・ ナデのちヨコハラミガキ (幅 0.1)、 内ヨコナデ・ナデのちヨコハラミ ガキ (幅 0.1)	精、石・長、 0.1～0.5、やや不 内・外：N3/0	反転復元、炭素吸着良好、磨耗に より調整不明瞭、和泉型椀Ⅱ - 3 ～Ⅲ - 1 期、12C 後葉
1085	II - 13	SP15112	遺構埋土	須恵質土器 捏鉢	底径 13.9 残高 2.5 底部 1/10	内外回転ナデ、のち体外・底内ナデ、 底外回転系切り	良、石・長・黒、 0.1～3、良 内：5Y6/1 外：N6/0	反転復元、内面使用により摩耗、 底外面の系切り痕は不明瞭、東 播系捏鉢
1088	II - 13	SP15282	遺構埋土	瓦 椀	底径 5.6 高台高 0.7 残高 1.7 底～体部下位 1/4	外ナデ、底外高台貼付のちナデ、 底内ナデのち平行ハラミガキ暗文 (幅 0.3)	良、石・長、 0.1～0.3、良 内・外：7.5Y5/1	反転復元、炭素吸着良好、和泉型 椀Ⅱ - 1 期か、12C 前葉
1089	II - 13	SP15282	遺構埋土	瓦 椀	底径 4.0 高台高 0.3 残高 1.4 底～体部下位 1/2	外ユビオサエのちナデ、底外高台 貼付のちナデ・ヨコナデ、内ナデ のち平行ハラミガキ暗文 (幅 0.1 ～0.2)	精、石・長・赤、 0.1～2、良 内・外：2.5Y7/2	反転復元、炭素吸着不良、和泉型 椀Ⅲ - 3 期か、13C 前葉
1090	II - 13	SP15289	遺構埋土	瓦 皿	口径 9.3 底径 8.4 残高 2.1 全体 1/8	外ヨコナデ、底外ユビオサエのち ナデ、内ヨコナデのちヨコハラミ ガキ (幅 0.1)、底内ナデ	精、石・長、 0.1～1、やや不 内：7.5YR6/6 外：10YR7/4	反転復元、炭素吸着なし、酸化炎 焼成、磨耗により調整不明瞭、和 泉型瓦器Ⅱ～Ⅲ期前半頃
1091	II - 13	SP15289	遺構埋土	瓦 椀	口径 14.6 残高 2.3 口～体部上位 1/14	口外ヨコナデ、体外ユビオサエの ちナデ、内ヨコナデのちヨコハラ ミガキ (幅 0.1～0.3)	良、石・長・赤、 0.1～1、良 内・外：2.5Y6/2	反転復元、炭素吸着不良・口縁の みわずかに吸着、和泉型椀Ⅲ - 2 前後、12C 末～13C 初頭
1092	II - 13	SP15289	遺構埋土	瓦 椀	口径 13.4 残高 1.8 口～体部上位 1/20	口外ヨコナデ、体外ユビオサエ、 内ヨコナデ	精、石・長、 0.1～0.5、やや不 内：2.5Y8/2 外：2.5Y7/1	反転復元、炭素吸着不良・口縁の みわずかに吸着、磨耗により調整 不明瞭、和泉型椀Ⅳ - 1～2 期、 13C 中葉～後葉、非和泉型か
1093	II - 13	SP15325	遺構埋土	瓦 椀	口径 15.8 残高 2.6 口～体部上位 1/9	口外ヨコナデのちヨコハラミガキ (幅 0.05～0.1)、体外ユビオサエ のちナデ、内ヨコナデ・ナデのち ヨコハラミガキ (幅 0.1～0.2)	精、石・長、 0.1～2、やや不 内・外：2.5Y6/2～7/2	反転復元、炭素吸着不良、磨耗に より調整不明瞭、和泉型椀Ⅲ - 1 期前後、12C 後葉
1094	II - 13	SP15328	遺構埋土	瓦 椀	口径 14.9 残高 4.0 口～体部 1/8	口外ヨコナデのちヨコハラミガキ (幅 0.1～0.2)、体外ユビオサエの ちナデ、内ヨコナデ・ナデのちヨ コハラミガキ (幅 0.2～0.3)	良、石・長・黒、 0.1～1、やや不 内・外：5Y6/1	反転復元、炭素吸着やや不良、磨 耗により調整不明瞭、和泉型椀Ⅱ - 3～Ⅲ - 1 期、12C 後葉
1095	II - 13	SP15338	遺構埋土	土師質土器 皿	口径 8.2 底径 6.6 器高 1.3 全体 1/6	内外回転ナデ、底外回転系切り	良、石・長、 0.1～0.5、やや不 内・外：10YR7/3	反転復元、磨耗により調整不明瞭

掲載番号	調査区	遺構番号	出土層位 出土地点	器種	法量 (cm) 残存率	技法 (cm、タタキ等も 1cm 単位の数)	胎土、含有物、法量 (mm)、 焼成、色調	備考
1096	II-13	SP15342	遺構埋土	瓦 皿器	口径 9.7 底径 8.4 器高 1.4 全体 1/6	外ユビオサエのちヨコナデ、底外ユビオサエのちナデ、内ヨコナデ、底内ナデ	精、石・長、 0.1～0.5、やや不 内・外：N3/0	反転復元、炭素吸着良好、磨耗により調整不明瞭、和泉型瓦器Ⅲ期頃
1097	II-13	SP15347	遺構埋土	瓦 皿器	口径 9.1 底径 7.3 残高 2.0 全体 1/3	外ヨコナデのちヨコヘラミガキ(幅 0.1～0.2)、底外ユビオサエのちナデ、内ヨコナデ・ナデのちヨコヘラミガキ(幅 0.2～0.3)	精、石・長、 0.1～3、良 内・外：5Y4/1	反転復元、炭素吸着良好、和泉型瓦器Ⅱ～Ⅲ期前半頃
1099	II-13	SP15381	遺構埋土	土師質土器 皿	口径 11.1 底径 8.9 器高 1.7 全体 1/4	内外回転ナデ、底外回転ヘラ切りか	良、石・長・赤、 0.1～1、不 内：7.5YR6/6 外：10YR6/6	反転復元、磨耗により調整不明瞭
1100	II-13	SP15403	遺構埋土	土師質土器 皿	口径 10.4 底径 7.6 器高 1.8 全体 1/4	内外回転ナデ、底外回転ヘラ切りか	粗、石・長・赤・チ、 0.1～2、やや不 内・外：5YR5/6	反転復元、磨耗により調整不明瞭
1101	II-13	SP15425	遺構埋土	瓦 皿器	口径 9.1 底径 7.5 器高 1.1 全体 1/7	口外ヨコナデのちヨコヘラミガキ(幅 0.1～0.2)、体外ヨコナデ、底外ユビオサエのちナデ、内ヨコナデのちヨコヘラミガキ(幅 0.2～0.3)、底内ナデのち平行状ヘラミガキ(幅 0.2～0.3)	良、石・長、 0.1～1、良 内・外：5Y6/1	反転復元、歪みによるものか器高過小の恐れあり、炭素吸着良好、和泉型瓦器Ⅲ期前半頃
1102	II-13	SP15425	遺構埋土	瓦 椀器	口径 13.3 底径 2.6 高台高 0.2 器高 3.6 全体 1/5	口外ヨコナデ、体外ユビオサエのちナデ、底外高台貼付のちヨコナデ、内ヨコナデ・ナデのちヨコヘラミガキ(幅 0.1～0.2)	良、石・長・赤、 0.1～1、不 内：2.5Y5/1 外：2.5Y6/2	反転復元、炭素吸着やや不良、酸化炎焼成、磨耗により調整不明瞭、和泉型椀Ⅲ-3～Ⅳ-1期、13C 前葉～中葉
1103	II-13	SP15439	遺構埋土	緑釉陶器 皿か碗	口径 7.3 底径 0.9 高台高 0.9 残高 1.7 底部 1/2	内外回転ナデ、底外高台削り出し	精、石、0.1～1、不 釉：10YG45/5S 素地：7.5YR8/4	反転復元、輪状高台、胎土土師質焼成、釉はやや濃緑色で微細な貫入あり、平安京近郊産、高橋編年Ⅱ期、9C 中葉～後葉
1104	II-13	南側溝 n16	弥生土器 壺	口径 15.9 頸径 11.6 残高 9.5 口～体部上位 1/3	口内外ヨコナデ、頸～体外上位タテハケ(7条)・以下ハケのちヨコナデ、内ユビオサエ・ナデのちヘラ削り(左上)	良、石・長・結・赤・泥か・チ、 0.1～4、良 内：10YR7/4 外：7.5YR6/6	反転復元、菅原・滝山編年Ⅵ-1～2様式	
1105	II-13	第1面精査	弥生土器 壺	口径 4.4 残高 3.0 底部 1/2	外調整不明、内ユビオサエ・タテユビナデかヘラ削り	良、石・長・赤、0.1～5、 やや不 内：2.5Y6/2 外：5YR5/6	反転復元、内面磨耗により調整不明瞭・外面不明、菅原・滝山編年Ⅵ-1～2様式	
1106	II-13	南側溝 o15	弥生土器 甕	口径 15.4 底径 3.5 頸径 13.4 最大径 17.8 復元高 21.0 全体 1/3	口内外ヨコナデ、体外タテハケ(10条)、底外板オサエのちタテハケ(10条)・外底ナデのちハケ、頸内ヨコヘラ削り、体内タテヘラ削り、底内ユビオサエ	良、石・長・赤、 0.1～2、やや不 内：7.5YR5/6 外：5YR5/6	口縁～体部中位反転復元・一部合成、底部一部反転復元、体部下半は二次焼成により器表面剥落、菅原・滝山編年Ⅵ-1～2様式	
1107	II-13	第1遺構面 al	土師器 甕	口径 9.5 頸径 8.7 最大径 11.9 復元高 11.9 全体 1/2	口内外ヨコナデ、頸外～体上位タテハケのちヨコハケのちナデ・上位～中位ヨコハケ(6条)・以下タテハケ(5条)、底外ユビオサエのちヨコハケ(5条)、体内上位～中位板ナデ(幅不明)・ユビオサエ、体下位～底内ヘラ削りのちユビオサエ	粗、石・長・赤・チ、 0.1～3、やや不 内：7.5YR4/3 外：2.5YR5/6	口縁～体部中位反転復元、底部一部合成底部外面部分的に剥落著しい	
1108	II-13	第1遺構面 t2	須恵器 杯蓋	口径 11.9 器高 3.8 全体 1/3	内外回転ナデ、天井部外回転ヘラ削り	良、石・長・黒、 0.1～2、良 内・外：2.5Y7/1	反転復元、TK217 型式	
1109	II-13	第1遺構面 t20	須恵器 杯身	口径 11.3 頸径 13.3 残高 1.4 口縁 1/17	内外回転ナデ	精、石・長・黒、 0.1～1、良 内・外：N7/0	反転復元、胎土精良、TK217 型式	
1110	II-13	第1面精査	土師質土器 皿	口径 10.1 底径 7.8 器高 1.6 全体 1/6	内外ヨコナデ、底外ユビオサエ	良、石・長・赤・在花、 0.1～1、やや不 内：7.5YR6/6 外：7.5YR6/4	反転復元、磨耗により調整不明瞭、赤色粒目立つ、京都系土器皿の在地模倣品、13C 代	
1111	II-13	第1遺構面 a5	土師質土器 皿	口径 9.0 底径 8.1 器高 1.2 全体 1/4	内外ヨコナデ、底外ユビオサエのちナデ	粗、石・長・赤・チ、 0.1～2、やや不 内：5YR7/6 外：7.5YR7/6	反転復元、京都系土器皿の在地模倣品、13C 代	
1112	II-13	第1包含層	土師質土器 皿	口径 6.5 底径 5.2 器高 1.2 全体 4/5	内外回転ナデ、底外回転ヘラ切り	精、石・赤、 0.1～0.3、やや不 内・外：5YR7/6	磨耗により調整不明瞭	
1113	II-13	第1包含層	土師質土器 皿	口径 9.9 底径 6.5 器高 1.7 全体 1/2	内外回転ナデ、底外回転ヘラ切り	良、石・長・赤、 0.1～1、不 内・外：5YR5/6	口縁端部一部合成、磨耗・剥離著しい	
1114	II-13	第1遺構面 q18	土師質土器 皿	口径 11.7 底径 9.3 器高 1.5 全体 1/9	内外回転ナデ、底外回転ヘラ切り	良、石・長・赤、 0.1～1、やや不 内：10YR4/2 外：10YR6/6	反転復元、磨耗により調整不明瞭、底部内面黒漆が皮膜となって付着	
1115	II-13	第1面精査	土師質土器 杯	口径 7.1 残高 2.2 底部 1/3	内外回転ナデ、底外回転ヘラ切りか	精、石・長・赤、 0.1～0.5、やや不 内・外：10YR8/3	反転復元、磨耗により調整不明瞭	
1116	II-13	第1面精査	土師質土器 皿	口径 6.5 底径 3.6 器高 1.1 全体 3/5	内外回転ナデ、底外回転条切り	良、石・長・赤、 0.1～1、やや不 内：5YR7/4 外：5YR7/6	反転復元、磨耗により調整不明瞭	

掲載番号	調査区	遺構番号	出土層位 出土地点	器種	法量 (cm) 残存率	技 法 (cm、タタキ等も 1 cm 単位の数)	胎土、含有物、法量 (mm)、 焼成、色調	備 考
1117	II-13		第1面精査	土師質土器 皿	口径7.1 底径4.3 器高1.7 全体1/2	内外回転ナデ、底外回転糸切り	良、石・長・赤・在花、 0.1~2、やや不 内：7.5YR8/4 外：5YR7/6	磨耗により調整不明瞭
1118	II-13		第1面精査	土師質土器 皿	口径8.7 底径5.7 器高1.4 全体3/5	内外回転ナデ、底外回転糸切り	良、石・長・赤、 0.1~1、やや不 内・外：10YR8/4	反転復元、磨耗により調整不明瞭
1119	II-13		第1遺構面 t5	土師質土器 皿	口径9.2 底径8.0 器高1.5 口~体部1/5	内外回転ナデ、底外回転糸切り	良、石・長・赤、 0.1~1、良 内・外：7.5YR7/4	反転復元
1120	II-13		第1面精査	土師質土器 皿	口径9.9 底径5.8 器高1.9 底部完形	内外回転ナデ、底外回転糸切り	精、石・長・赤、 0.1~1、やや不 内・外：2.5Y8/4	反転復元、磨耗により調整不明瞭
1121	II-13		第1包含層 p19	土師質土器 皿	口径9.2 底径8.1 器高1.3 全体1/6	内外回転ナデ、底外回転糸切りの ち板目痕、底内回転ナデのちナデ	良、石・長・赤・チ、 0.1~1、やや不 内・外：2.5Y8/2	反転復元、磨耗により調整不明瞭
1122	II-13		第1遺構面 t3	土師質土器 皿	口径8.7 底径7.2 器高1.2 全体1/3	内外回転ナデ、底外回転糸切り	良、石・長・赤、 0.1~1、良 内：5YR7/8 外：7.5YR6/6	反転復元
1123	II-13		第1面精査	土師質土器 皿	口径6.0 底径6.0 残高1.0 全体1/4	内外回転ナデ、底外回転糸切りか	良、石・長・赤・在花、 0.1~1、やや不 内・外：7.5YR8/4	反転復元、磨耗により調整不明瞭
1124	II-13		第1面精査	土師質土器 皿	口径6.0 底径6.0 残高0.9 底部完形	内外回転ナデ、底外回転糸切り	精、石・長・赤・在花、 0.1~1、やや不 内・外：2.5Y8/3	磨耗により調整不明瞭
1125	II-13		第1遺構面 t3	土師質土器 杯	口径12.7 残高2.1 口縁1/8	内外回転ナデ	良、石・長・赤、 0.1~1、良 内：7.5YR7/4 外：10YR8/4	反転復元
1126	II-13		第1遺構面 a6	土師質土器 椀	口径7.3 高台高0.9 残高2.4 底部完形	内外回転ナデか、底外高台貼付の ちココナデ	良、石・長・赤・泥か、 0.1~2、やや不 内：7.5YR7/6 外：7.5YR6/6	一部反転復元、磨耗により調整不明瞭、赤色粒に5mm大のものあり
1127	II-13		確認 トレンチ	土師質土器 高脚高台付 皿	口径13.1 底径7.8 高台高2.4 器高4.9 全体1/3	内外回転ナデ、底外高台貼付のち 回転ナデ	良、石・長・赤・絹・チ、 0.1~1、やや不 内：2.5YR7/4 外：5YR7/4	反転・合成復元
1128	II-13		第1包含層 r:s1	黒色土器B 椀	口径7.3 残高2.4 体部下1/7	外ナデ・ヨコナデのちココヘラミ ガキ (幅0.1~0.2)、内ナデ・ヨ コナデのちタテヘラミガキ (幅0.1 ~0.2)	精、石、 0.1~0.3、良 内：N2/0 外：N3/0	反転復元、炭素吸着良好、高台剥 離、本体側の貼付部分に沈線
1129	II-13		第1遺構面 a1	黒色土器B 椀	口径8.0 高台高1.1 残高1.7 底部1/8	外ヨコナデ・ナデのち高台貼付、 内ナデのちヘラミガキ (幅0.2)	良、石・長・赤、 0.1~1、やや不 内・外：5Y2/1	反転復元、炭素吸着良好、胎土も 黒化、磨耗により調整不明瞭
1130	II-13		第1遺構面 t3	瓦 皿	口径9.2 底径7.8 器高2.0 完形	外ヨコナデ、底外ユビオサエのち ナデ、内ヨコナデのちココヘラミ ガキ (幅0.2~0.3)、底内ナデの ち連結輪状ヘラミガキ暗文 (幅0.2 ~0.4) か	精、石・長、 0.1~3、やや不 内・外：7.5Y2/1	炭素吸着良好、口縁の一部に鉄分 付着、部分的に磨耗により調整不 明瞭、和泉型瓦器Ⅲ期前半頃
1131	II-13		第1遺構面 t3	瓦 皿	口径7.6 底径6.0 器高1.4 全体9/10	外ヨコナデ、底外ユビオサエ・ナデ、 内ヨコナデ・ナデのちココヘラミ ガキ (幅0.2~0.3)、底内ナデの ち連結輪状ヘラミガキ暗文 (幅0.2 ~0.3) か	精、石・長・黒、 0.1~1、やや不 内：N4/0 外：7.5Y4/1	炭素吸着良好、磨耗により調整不 明瞭、和泉型瓦器Ⅲ期後半~Ⅳ期前 半頃
1132	II-13		第1遺構面 m8	瓦 皿	口径7.7 底径7.0 器高1.1 全体1/7	外ヨコナデのちココヘラミガキ (幅0.1)、体外ヨコナデ、底外ユビ オサエ・ナデ、内ヨコナデ・ナデ のちココヘラミガキ (幅0.2~0.3)	良、石・長・赤、 0.1~1、良 内：N6/0 外：7.5Y6/1	反転復元、歪みによるものか復元 径過小の恐れあり、炭素吸着やや 不良、和泉型瓦器Ⅲ期前半頃
1133	II-13		第1遺構面 a5	瓦 皿	口径9.2 底径7.1 器高1.6 全体2/3	内外ヨコナデ、底外ユビオサエ、 底内ヨコナデ・ナデ	良、石・長、 0.1~2、やや不 内・外：N3/0	炭素吸着良好、内面磨耗により調 整不明瞭、底部外面に手のひらの 圧痕あり、左手において内面をヨ コナデしたときの痕跡か、和泉型 瓦器Ⅲ期後半~Ⅳ期前半頃
1134	II-13		第1包含層	瓦 皿	口径7.2 径6.6 残高1.4 口~体部1/6	外ヨコナデ、底外ユビオサエのち ナデ、内ヨコナデのちココヘラミ ガキ (幅0.1~0.2)	良、石・長、 0.1~1、良 内・外：2.5Y6/2	反転復元、歪みによるものか復元 径過小の恐れあり、炭素吸着やや 不良、和泉型瓦器Ⅲ期後半頃
1135	II-13		第1面精査	瓦 皿	口径8.3 底径6.5 器高1.3 全体1/2	内外ヨコナデ、底外ユビオサエ、 底内ヨコナデ・ナデ	良、石・長、 0.1~4、やや不 内・外：N2/0	炭素吸着良好、内面磨耗により調 整不明瞭、石英は1~3mm大目立 つ、和泉型瓦器Ⅳ期頃
1136	II-13		第1遺構面 n16	瓦 皿	口径9.8 底径7.6 器高1.0 全体1/5	内外ヨコナデ、底外ユビオサエの ちナデ、底内ヨコナデ・ナデ	良、石・長、 0.1~1、やや不 内・外：N3/0	反転復元、炭素吸着良好、磨耗に より調整不明瞭、石英に3mm大の ものあり、和泉型瓦器Ⅳ期頃
1137	II-13		第1遺構面 s15	瓦 椀	口径4.8 高台高0.4 残高0.8 底部1/3	外ユビオサエ・ヘラミガキ (幅0.2) のち高台貼付・ヨコナデ、内ナデ のちヘラミガキ (幅0.2)	精、石・長、 0.1、良 内：N5/0 外：N4/0	反転復元、炭素吸着良好、金属光 沢あり、和泉型瓦器Ⅲ-1期前後か、 12C 後葉

掲載番号	調査区	遺構番号	出土層位 出土地点	器種	法量 (cm) 残存率	技法 (cm、タタキ等も 1cm単位の数)	胎土、含有物、法量 (mm)、 焼成、色調	備考
1138	II-13		第1遺構面 q13	瓦 椀	底径 4.5 高台高 0.4 残高 0.9 底部 3/4	底外ナデのち高台貼付・ヨコナデ、 底内ナデのち斜格子状ヘラミガキ 暗文 (幅 0.1)	良、石・長・赤、 0.1～3、良 内：2.5Y8/1 外：N5/0	一部反転復元、内面炭素吸着不良・ 外面良好、和泉型椀Ⅲ-1期前後、 12C 後葉
1139	II-13		第1包含層	瓦 椀	口径 14.8 底径 4.5 高台高 0.2 器高 4.6 全体 1/4	口外ユビオサエのちヨコナデ、体 外ユビオサエのちナデ、底外高台 貼付のちヨコナデ、内ヨコナデ・ ナデのちヨコヘラミガキ (幅 0.1 ～0.2)、底内ナデのちヘラミガキ (幅・形状不明)	精、石・長、 0.1～0.5、やや不 内・外：N4/0	反転復元、炭素吸着良好、胎土酸 化炭焼成気味、磨耗により調整不 明瞭、口縁断面に接合痕あり、和 泉型椀Ⅲ-2期、12C 末～13C 初 頭
1140	II-13		第1包含層	瓦 椀	口径 15.1 底径 3.6 高台高 0.3 器高 4.4 全体 7/10	口外ユビオサエのちヨコナデ、体 外ユビオサエのちナデ、底外高台 貼付のちナデ、内ヨコナデ・ナデ のちヨコヘラミガキ (幅 0.2～0.6)、 底内ナデのち平行ヘラミガキ暗文 (幅 0.1～0.3)	良、石・長・赤、 0.1～3、やや不 内・外：10YR6/2	炭素吸着不良、酸化炭焼成気味、 和泉型椀Ⅲ-2期、12C 末～13C 初頭
1141	II-13		第1遺構面 t5	瓦 椀	口径 14.8 残高 3.8 口～体部 1/9	口外ユビオサエのちヨコナデ、体 外ユビオサエのちナデ、内ヨコナ デ・ナデのちヨコヘラミガキ (幅 0.1 ～0.2)	精、石・長・赤、 0.1～0.5、やや不 内：5Y7/1 外：5Y7/2	反転復元、炭素吸着不良、和泉型 椀Ⅲ-2期、12C 末～13C 初頭
1142	II-13		第1遺構面 a5	瓦 椀	口径 14.0 残高 3.1 口～体部 1/8	口外ヨコナデのちヨコヘラミガキ (幅 0.1～0.2)、体外ユビオサエの ちヨコヘラミガキ (幅 0.1～0.2)、 内ヨコナデ・ナデのちヨコヘラミ ガキ (幅 0.1～0.4)	良、石・長、 0.1～1、良 内・外：N6/0	反転復元、歪みのため復元径過小、 炭素吸着良好、和泉型椀Ⅲ-2期、 12C 末～13C 初頭
1143	II-13		第1遺構面	瓦 椀	口径 13.8 残高 2.4 口～体部中位 1/15	内外ヨコナデ・ナデのちヨコヘラ ミガキ (幅 0.1～0.2)	良、石・長、 0.1～0.5、良 内・外：N4/0～5/0	反転復元、小片のため復元径過小、 炭素吸着良好、外面は金属光沢あ り、和泉型椀Ⅲ-2期頃、12C 末 ～13C 初頭
1144	II-13		第1遺構面 t5	瓦 椀	口径 13.3 残高 4.0 口～体部 1/11	口外ヨコナデ、体外ユビオサエの ちナデ、内ヨコナデ・ナデのちヨ コヘラミガキ (幅 0.1～0.2)	精、石・長、 0.1～1、良 内：5Y4/1 外：2.5Y7/2	反転復元、小片のため復元径過小、 炭素吸着やや不良、わずかに酸化 炭焼成気味、和泉型椀Ⅲ-2～3 期、12C 末～13C 前葉
1145	II-13		第1遺構面 t5	瓦 椀	口径 13.9 残高 4.0 口～体部 1/5	口外ユビオサエのちヨコナデ、体 外ユビオサエのちナデ、内ヨコナ デ・ナデのちヨコヘラミガキ (幅 0.3)、底内ナデのち平行ヘラミガ キ暗文 (幅 0.1～0.2)	精、石・長、 0.1～3、良 内・外：N4/0	反転復元、炭素吸着良好、和泉型 椀Ⅲ-3期、13C 前葉
1146	II-13		第1遺構面 a20	瓦 椀	口径 14.0 残高 2.4 口～体部中位 1/16	口外ヨコナデ、体外ユビオサエの ちナデ、内ヨコナデ・ナデのちヨ コヘラミガキ (幅 0.2)	良、石・長、 0.1～1、良 内：N5/0～6/0	反転復元、炭素吸着良好、外面は 金属光沢あり、和泉型椀Ⅲ-3～ IV-1期、13C 前葉～中葉
1147	II-13		第1遺構面 m8	瓦 椀	口径 13.7 残高 4.3 口～体部 1/6	口内外ヨコナデ、体外ユビオサエ のちナデ、内ヨコナデ・ナデのち ヨコヘラミガキ (幅 0.2)	良、石・長、 0.1～3、やや不 内：5Y5/1～6/1	反転復元、炭素吸着やや不良、磨 耗・剥離により調整不明瞭、模倣 品 (在地産)
1148	II-13		第1遺構面 i17	須恵質土器 椀	底径 6.1 残高 1.4 底部 1/7	内外回転ナデ、底外回転糸切り、 底内回転ナデのちナデ	良、石・長・黒、 0.1～1、良 内：N6/0 外：N7/0	反転復元、東播系桶、森田編年第 1期第2段階～第2期第1段階、 11C 末～12C 後半
1149	II-13		第1遺構面 s15	陶 皿	底径 7.5 高台高 0.5 残高 1.0 底部 1/5	内外ロクロナデ、底外高台削り出 し、のち内外白色化粧土塗付・施釉 高台畳付部袖掻き取り	精、良 釉：12G7.5/1S 素地：N7/0	反転復元、焼成は堅緻、胎土は緻 密、釉に貫入あり、肥前系陶器で 近似た形状のものは長崎の現川 焼、17C 後葉～18C 前半
1150	II-13		第1遺構面 i12	白 皿	口径 10.4 残高 1.2 口縁 1/10	内外ロクロナデのち施釉・口の袖 掻き取り	精、良 釉：10YG7.5/1S 素地：10Y8/1	反転復元、口壳、大宰府分類白磁 皿Ⅷ類、13C 中頃～14C 初頭
1151	II-13		第1遺構面 s20	白 皿	底径 3.0 残高 0.7 底部完形	外ロクロナデ、底外底削り出し・ 残存部外露胎、内ロクロナデのち 施釉	精、良 釉：8Y7.5/3S 素地：5Y7/1	釉に微細な貫入あり、大宰府分 類白磁皿Ⅵ-1b類、11C 後半～ 12C 前半
1152	II-13		確認 トレンチ	白 皿	口径 9.7 底径 4.2 高台高 0.4 復元高 2.4 底部 4/5	内外ロクロナデ、底外高台削り出 し・割高台、のち内～体外まで施釉・ 釉の一部は高台外に及ぶ	精、やや不 釉：8Y8.5/3S 素地：2.5Y8/1	釉に細かい貫入あり、畳付部袖付 着、口縁部の釉は薄く一見口壳状、 素地は陶器質、見込みに重焼によ る目痕2カ所 (完形であれば4カ 所と推定)、割高台は畳付部を4カ 所作る、森田分類白磁D群、15C 前半頃
1153	II-13		第1遺構面 q13	白 碗	口径 14.9 残高 1.8 口縁 1/20	口外ロクロナデ、体外ロクロナデ のちヨコヘラ削り、内ロクロナデ のち体内沈線1条 (幅 0.1)、のち 内外施釉	精、良 釉：10YG7.5/3S 素地：7.5Y8/1	反転復元、釉とびあり、大宰府分 類白磁碗Ⅴ-4a類、12C 中頃～ 後半
1154	II-13		第1遺構面 p20	白 碗	口径 14.6 残高 2.9 口～体部上位 1/15	口外ロクロナデ、体外ロクロナデ のち斜ヘラ削り (幅 1.0)、内ロク ロナデ、のち内外施釉	精、良 釉：8Y7.5/3S 素地：5Y8/1	反転復元、釉にごく粗い貫入あり、 わずかに釉とびあり、胎土に微細 な黒斑あり、大宰府分類白磁碗Ⅴ -1類か、ただし口縁内面に沈線 なし、11C 後半～12C 前半
1155	II-13		第1遺構面 s20	白 碗	口径 15.2 残高 2.8 口～体部上位 1/16	内外ロクロナデのち施釉	精、やや不 釉：8Y7.5/3S 素地：2.5Y8/2	反転復元、焼成不良によりやや陶 器質、釉に貫入あり、わずかに釉 とびあり、口縁外面釉垂れ、内面 釉荒れにより微細な凹凸あり、大 宰府分類白磁碗Ⅳ類、11C 後半～ 12C 前半
1156	II-13		第1遺構面	白 碗	口径 15.2 残高 3.5 口～体部上位 1/17	口外ロクロナデ、体外ロクロナデ のちケズリ、内ロクロナデ、のち 内～体上位外まで施釉	精、やや不、 素地：5Y8/1 釉 (内)：8Y6.5/3S (外)：8Y7.5/3S	反転復元、焼成不良によりやや陶 器質、釉に貫入あり、わずかに釉 とびあり、大宰府分類白磁碗Ⅳ類、 11C 後半～12C 前半

掲載番号	調査区	遺構番号	出土層位 出土地点	器種	法量 (cm) 残存率	技法 (cm、タキキ等も 1cm 単位の数)	胎土、含有物、法量 (mm)、 焼成、色調	備考
1157	II-13		第1遺構面	白磁碗	底径 6.5 高台高 0.7 残高 1.4 底部 1/4	外口ロクロナデ、のち底外高台削り出し、内口ロクロナデのち施釉・外残存部露胎	精、良 釉：10YG8.5/3S 素地：N8/0	反転復元、胎土に微細な黒斑あり、大宰府分類白磁碗Ⅳ-1類、11C後半～12C前半
1158	II-13		第1遺構面 i20	青磁皿	口径 10.8 残高 1.5 口縁 1/6	口外ロクロナデ、体外ロクロナデのちヨコヘラ削り、内口ロクロナデのち内外施釉	精、良 釉：10YG6.5/3S 素地：7.5Y7/1	反転復元、釉は透明度高い、胎土に微細な黒斑あり、大宰府分類龍泉窯系青磁皿Ⅲ類、12C中頃～後半
1159	II-13		第1遺構面 q17	青磁皿	底径 6.0 残 高 1.3 底部 1/9	外口ロクロナデ、内口ロクロナデのち描文、のち内外施釉・外底掻き取り	精、長か、 0.1～0.5、良 釉：10YG6.5/3S 素地：N7/0	反転復元、釉は透明度高い、粗い貫入あり、大宰府分類同安窯系青磁皿Ⅰ-2類、12C中頃～後半
1160	II-13		第1遺構面 q20	青磁碗	口径 14.5 残高 2.1 口縁 1/13	内外ロクロナデのち施釉	精、良 釉：12G6.5/3S 素地：N8/0	反転復元、釉に貫入あり、釉荒れあり、胎土に微細な黒斑あり、上田分類D-II類、14C後葉～15C前葉
1161	II-13		第1遺構面	青磁碗	残高 1.9 口縁一部	外口ロクロナデのちヘラ片彫り・錦蓮弁文、内口ロクロナデ、のち内外施釉	精、良、 釉：12G7.5/3S 素地：10Y8/1	断面実測、大宰府分類龍泉窯系青磁碗Ⅰ-5b類、13C初頭～前半
1162	II-13		第1面精査	青白磁 合子蓋	口径 7.1 残高 1.4 口縁 1/7	天井部外型押し、体～口外ロクロナデ、天井部～口内ロクロナデ、のち内外天井部～体上位まで施釉	精、良 釉：10YG8.5/1S 素地：2.5Y8/1	反転復元、釉は透明度高い、ごく粗い貫入あり
1163	II-13		第1遺構面 t5	土師質土器 鍋	口径 24.9 残高 7.5 口～体部中位 1/6	口外ヨコナデ、頸～体外鋳部貼付・ユビオサエのちヨコナデ、口～頸内ヨコナデ、内ユビオサエのちヨコ板ナデ (幅 1.5)	良、石・長・赤・花、 0.1～5、良 内：7.5YR5/4 外：10YR3/2	反転復元、口縁内面～外面煤付着、河内からの搬入品、土師質土器鋳付鍋、13C代か
1164	II-13		南側側溝	土師質土器 鍋	口径 29.2 頸径 26.2 残高 5.0 口～体部上位 1/36	口外ヨコナデ、頸外ユビオサエのちヨコナデ、体外タテハケ (4～5条)、内ヨコハケ (5条)	良、石・長、 0.1～1、良 内・外：7.5YR7/4	反転復元、外面煤付着
1165	II-13		第1遺構面 t19	土師質土器 鍋	口径 25.8 頸 径 23.9 残高 4.5 口～体部上位 1/13	口外ヨコナデ、頸外ユビオサエのちヨコハケ (8条 0.8)、体外ユビオサエのちタテハケ (6条 1.5)・ナデ、内ヨコハケ (15条 1.5)	良、石・長・赤・金・角・ 花、0.1～2、良 内：7.5YR5/4 外：7.5YR4/3	反転復元、外面煤付着、No 1167～1169の胎土と酷似、内面磨耗により調整不明瞭、吉備系か
1166	II-13		確認 トレンチ o16	土師質土器 鍋	口径 27.2 頸径 24.7 残高 5.7 口～体部上位 1/15	口外ヨコナデ、頸～体外ナデか、口～頸内ヨコナデ、体内調整不明	粗、石・長・赤・花、 0.1～4、やや不 内：10YR6/4 外：10YR4/4	反転復元、外面煤および炭化物厚く付着、磨耗により調整不明瞭、山城型瓦質鍋の焼成不良品としては胎土が粗いことからその模倣品とみられる、13C後半～14C前半か
1167	II-13		第1面精査	土師質土器 羽釜	口径 25.9 鋳径 28.6 残高 5.7 口～体部上位 1/22	口内外ヨコナデ、鋳部外鋳部貼付のちヨコナデ、体外ユビオサエのちタテハケ (5条)、内ヨコハケ (10条)	良、石・長・赤・金・角・花、 0.1～2、良 内：10YR5/2 外：10YR4/2	反転復元、鋳部外面以下煤付着、広島県東部～岡山県西部からの搬入品、奥井分類山城型瓦質羽釜Ⅰの模倣
1168	II-13		第1遺構面 s16	土師質土器 羽釜	口径 23.9 鋳径 26.1 残高 3.6 口～体部上位 1/27	口外ヨコナデ、鋳部外鋳部貼付のちヨコナデ、体外ヨコナデ・ナデ、内ヨコハケ (6条)	良、石・長・赤・金・角・花、 0.1～2、良 内・外：7.5YR6/6	反転復元、No 1167 他の煮炊具と胎土酷似する、大阪湾岸～瀬戸内沿岸からの搬入品か、奥井分類山城型瓦質羽釜Ⅰの模倣
1169	II-13		第1面精査	土師質土器 羽釜	口径 25.0 鋳径 28.0 残高 2.3 口～鋳部 1/15	口内外ヨコナデ、鋳部外鋳部貼付のちヨコナデ、体外ナデか、内ユビオサエのちヨコハケ (3条 0.5)	良、石・長・赤・金・角・花、 0.1～3、良 内：10YR5/4 外：10YR6/4	反転復元、鋳部外面以下煤付着、広島県東部～岡山県西部からの搬入品、奥井分類山城型瓦質羽釜Ⅰの模倣
1170	II-13		第1遺構面 q20	瓦質土器 鍋	口径 25.2 残高 2.5 口縁 1/7	口内外ヨコナデ、体外ユビオサエのちナデ、体内ヨコ板ナデ (幅不明)か	精、石・金・角か、 0.1～0.5、やや不 内：N4/0 外：2.5Y4/1	反転復元、内面炭素吸着良好・外面やや不良、磨耗により調整不明瞭、京都山城型瓦質鍋の搬入品、13C代か
1171	II-13		第1遺構面 t3	須恵質土器 捏鉢	口径 25.1 残高 5.0 口～体部中位 1/8	内外回転ナデのちナデ	良、石・長・チ・黒、 0.1～4、良 内・外：N6/0	反転復元、口縁外面重焼により自然釉付着、東播系捏鉢、森田編年第二期第2段階、12C末～13C初頭
1172	II-13		第1遺構面 a1	須恵質土器 捏鉢	口径 26.5 残高 3.2 口～体部上位 1/21	内外回転ナデ	良、石・長・黒、 0.1～4、良 内：N6/0 外：N4/0	反転復元、口縁外面重焼により炭素付着、東播系捏鉢、森田編年第二期第2段階、12C末～13C初頭
1173	II-13		第1面精査	須恵質土器 捏鉢	口径 28.5 残高 4.2 口～体部上位 1/15	内外回転ナデ	良、石・長・チ・黒、 0.1～3、良 内：2.5Y5/1 外：N7/0	反転復元、口縁外面～内面自然釉付着、内面全体に自然釉が付着することから重焼の最上位にあったとみられる、東播系捏鉢、森田編年第二期第2段階、12C末～13C初頭
1174	II-13		第1面精査	須恵質土器 捏鉢	口径 25.9 残高 2.5 口縁 1/13	内外回転ナデ	良、石・長、 0.1～3、良 内・外：N7/0	反転復元、口縁外面重焼により自然釉付着、別個体の剥離痕残る、東播系捏鉢、森田編年第三期第1段階、13C前半～後半
1175	II-13		第1遺構面 t5	須恵質土器 捏鉢	口径 30.2 残高 4.6 口～体部上位 1/11	外回転ナデ、内回転ナデのちナデ	良、石・長・チ・黒、 0.1～3、良 内・外：N6/0	反転復元、口縁外面重焼により炭素付着、東播系捏鉢、森田編年第二期第1段階、12C中葉～後半
1176	II-13		第1遺構面 a5	須恵質土器 捏鉢	底径 11.2 残高 5.4 底～体部下位 1/3	外回転ナデのちユビオサエ・ナデ、底外回転糸切り、内回転ナデのち斜位のユビナデ	良、石・長・黒、 0.1～3、良 内・外：N6/0	反転復元、見込み使用により摩耗、東播系捏鉢、型式不明

掲載番号	調査区	遺構番号	出土層位 出土地点	器種	法量 (cm) 残存率	技法 (cm、タタキ等も1cm単位の数)	胎土、含有物、法量 (mm)、 焼成、色調	備考
1177	II-13		第1包含層 r's1	陶 搦鉢	残高2.6 口縁一部	内外回転ナデ	良、石・長、 0.1～3、良 内：7.5YR5/2 外：7.5YR5/1	断面実測、備前焼、重根編年第IV A-1期、14C後葉
1178	II-13		第1遺構面 p18	瓦質土器 ミニチュア 羽釜の脚部	残高4.1 厚さ1.6 脚部一部	ユビオサエ・ナデ	良、石・長、 0.1～1、良 内・外：7.5Y4/1	炭素吸着良好
1179	II-13		第1包含層	土師質 管状土錘	全長4.0 径1.3 孔径0.4 重45g ほぼ完形	ユビオサエ・ナデ	精、石・長・赤、 0.1～0.5、不 外：2.5YR5/4	磨耗により調整不明瞭
1180	II-13		第1包含層	土師質 管状土錘	全長5.0 径1.0 孔径0.2 重3.9g 全体4/5	ユビオサエ・ナデ	粗、石・長・赤・チ、 0.1～2、良 外：7.5YR5/4	やや歪む
1181	II-13		西側側溝	土師質 管状土錘	全長3.8 径1.2 孔径0.4 重4.2g 完形	ナデ	良、石・長・赤・チ、 0.1～1、やや不 外：2.5Y7/4	磨耗により調整不明瞭
1182	II-13		第1遺構面 s15	須恵質 平瓦	長さ9.4 幅5.5 厚さ2.5	凹面布目圧痕、側面板ナデ、凸面 ユビオサエのち縄文	良、石・長・黒、 0.1～5、良 凹凸：7.5Y7/1	
1183	II-13		第1遺構面 t2	輪 羽口	長さ7.5 幅3.5 送風孔径2.6	外ユビオサエ・ユビナデ、内芯棒 引き抜き	良、石・長・チ、 0.1～3、やや不 内：2.5YR6/8 外：10YR5/1 外（先端部）：N3/0	前半部の外面表層は被熱により気 泡が多くみられる、先端部は強い 被熱により気泡著しく黒化する
1184	II-13		第1遺構面 l16	陶 甕	残高5.7 体部一部	外押印文スタンプ、内ヨコ板ナデ (幅2.4)・ナデ	良、石・長・泥か・黒、 0.1～3、良 内：N6/0 外：N4/0	断面実測、常滑焼か、外面押印文 スタンプ、自然釉付着、宮ノ本遺 跡IのNo.952と同型品であるが同 一物体か同一の押印文原体を用い るかは不明
1185	II-13		第1遺構面 s15	陶 甕	底径31.0 残高4.6 底部1/8	外タテ板ナデ(幅2.2)、底外不調整、 内ユビオサエ・ナデ	良、石・長、 0.1～8、良 内：2.5Y5/3 外：2.5Y7/1	反転復元、内面自然釉付着、常滑 焼
1198	II-5	SD1036	遺構埋土	瓦 皿か	口径12.3 残高2.3 口～体部1/16	外ヨコナデ、外ユビオサエのち ナデ、内ヨコナデ・ナデのちヨ コヘラミガキ(幅0.1～0.2)	良、石・長・赤、 0.1～1、良 内・外：N3/0	反転復元、炭素吸着良好、磨耗気 味、産地時期不明
1199	I-12	SA1074 EP3	遺構埋土 第1層中位	土師質土器 杯	口径12.8 底径7.4 器高3.6 底部完形	内外回転ナデ、底外回転系切り	良、石・長・赤・砂か、 0.1～1、良 内・外：10YR7/2～ 7/3	一部反転復元、磨耗気味
1200	I-12	SA1074 EP4	遺構埋土 中位	土師質土器 杯	口径12.3 底径7.4 器高3.1 全体3/5	内外回転ナデ、底外回転系切りの ち板目痕、底内回転ナデのちナデ	良、石・長・赤・チ、 0.1～3、やや不 内：10YR6/2 外：7.5YR6/3	磨耗気味
1201	I-12	SA1074 EP4	遺構埋土	瓦 椀	口径14.2 残高2.5 口～体部中位 1/12	外ヨコナデのちヨコヘラミガキ (幅0.1～0.2)、体外ユビオサエ・ ナデのちヨコヘラミガキ(幅0.1 ～0.2)、内ヨコナデ・ナデのちヨ コヘラミガキ(幅0.1～0.2)	良、石・長・赤、 0.1～0.5、良 内：10YR7/3 外：N4/0	反転復元、小片のため復元径過小、 外面～口縁内面炭素吸着良好・体 部内面重焼により吸着なし、酸化 炎焼成気味、和泉型椀II-3期頃、 12C後葉
1202	I-12	SA1074 EP9	遺構埋土	土師質土器 杯	口径10.3 底径9.6 器高2.7 全体1/6	内外ヨコナデ、底外ユビオサエの ちナデ、底内ナデ	良、石・長・赤・チ、 0.1～1、やや不 内：2.5Y7/2 外：2.5Y7/3	反転復元、磨耗気味、京都系土師 皿Eタイプの在り地模倣、13C代
1203	I-12	SA1074 EP9	遺構埋土	土師質土器 杯	口径11.2 残高2.0 口～体部1/11	内外ヨコナデ、底外ユビオサエの ちナデ	精、石・長・赤・チか、 0.1～1、やや不 内：10YR7/4 外：7.5YR7/4	反転復元、磨耗により調整不明瞭、 京都系土師皿Dタイプの在り地模 倣、13C代
1204	I-12	SA1075 EP4	遺構埋土 上位	瓦 皿	口径8.8 残高1.8 底径8.3～9.1 全体7/8	外ヨコナデ、底外ユビオサエのち ナデ、内ヨコナデ・ナデのちヨ コヘラミガキ(幅0.1～0.3)、底内 ナデのち平行ヘラミガキ暗文(幅 0.2)	良、石・長、 0.1～1、良 内・外：N4/0	炭素吸着良好、器形大きく歪む、 平面は長径9.1cm・短径8.3cmの楕 円形、和泉型瓦器Ⅲ期前半頃
1205	I-12	SA1075 EP4	遺構埋土	瓦 皿	口径8.6 底径6.9 残高1.1 口～体部1/5	内外ヨコナデ、底外ユビオサエの ちナデ	良、石・長、 0.1～1、やや不 内：5Y5/1 外：2.5Y5/1	反転復元、炭素吸着やや不良、磨 耗により調整不明瞭、ヘラミガキ 確認できず、和泉型瓦器Ⅳ期頃
1206	I-12	SA1075 EP4	遺構埋土 上位	瓦 椀	口径14.8 残高3.9 口～体部1/7	外ユビオサエのちヨコナデ、体 外ユビオサエのちナデ、口内ヨ コナデ、体内ナデか	精、石・長・赤、 0.1～1、やや不 内：5Y7/1 外：2.5Y7/2	反転復元、炭素吸着不良、磨耗に より調整不明瞭、ヘラミガキ確認 できず、和泉型椀Ⅲ-1期、12C 後葉
1207	I-12	SA1075 EP4	遺構埋土 上位	瓦 椀	口径14.4 残高4.0 口～体部1/10	外ヨコナデ、体外ユビオサエの ちナデ、内ヨコナデ・ナデのちヨ コヘラミガキ(幅0.1～0.2)	良、石・長・赤、 0.1～2、やや不 内：2.5Y6/1 外：2.5Y8/2	反転復元、炭素吸着やや不良・わ ずかに酸化炎焼成、磨耗により 調整不明瞭、和泉型椀Ⅲ-2期、 12C末～13C初頃
1208	I-12	SA1075 EP4	遺構埋土	瓦 椀	口径13.9 残高3.0 口～体部中位 1/9	外ヨコナデ、底外ユビオサエの ちナデ、内ヨコナデ・ナデのちヨ コヘラミガキ(幅0.2)	良、石・長・赤、 0.1～3、やや不 内：2.5Y5/3 外：2.5Y5/2	反転復元、歪みのため復元径過小、 炭素吸着良好・酸化炎焼成気味、 磨耗により調整不明瞭、和泉型椀 Ⅲ-1～3期、12C後葉～13C前 葉

掲載番号	調査区	遺構番号	出土層位 出土地点	器種	法量 (cm) 残存率	技法 (cm、タタキ等も1cm単位の数)	胎土、含有物、法量 (mm)、 焼成、色調	備考
1209	I-12	SA1075 EP15	遺構埋土	瓦 皿器	口径9.0 底径7.4 器高1.9 全体1/3	外ヨコナデ、底外ユビオサエの チナデ、内ヨコナデのちヨコヘラミ ガキ(幅0.1~0.2)、底内ナデ	精、石・長、 0.1~1、やや不 内:2.5Y7/2 外:2.5Y6/6	反転復元、炭素吸着良好、わずかに酸化炎焼成、磨耗により調整不明瞭、見込みのヘラミガキ確認できず、和泉型瓦器Ⅲ期前半頃
1210	I-12	SA1075 EP15	遺構埋土	瓦 椀器	口径14.2 残高3.3 口~体部1/8	口外ヨコナデ、体外ユビオサエの チナデ、内ヨコナデのちヨコヘラ ミガキ(幅0.1~0.2)	精、石・長・黒、 0.1~0.5、良 内・外:N4/0	反転復元、炭素吸着良好、磨耗気味、和泉型椀Ⅲ-2期か、12C末~13C初頭
1211	I-12	SA1075 EP15	遺構埋土	瓦 椀器	口径14.4 残高2.3 口~体部上位 1/10	口内外ヨコナデ、外ユビオサエの チナデ、内ヨコナデ・ナデのちヨ コヘラミガキ(幅0.2)	良、石・長・花、 0.1~2、やや不 内・外:7.5Y7/1	反転復元、炭素吸着不良、磨耗により調整不明瞭、和泉型椀Ⅲ-3期、13C前葉
1212	I-12	SA1076 EP1	遺構埋土 第1層上位	土師質土器 皿	口径7.7 底径5.4 器高1.4 全体1/5	内外回転ナデ、底外回転糸切り	精、石・長・赤・チ、 0.1~0.5、良 内・外:7.5YR7/4	反転復元
1213	I-12	SA1076 EP1	遺構埋土 第1層下位	瓦 椀器	口径13.1 底径4.7 高台高0.4 器高4.7 ほぼ完形	口外ヨコナデ、体外ユビオサエ、 底外高台貼付のちヨコナデ、口内 ヨコナデのちヨコヘラミガキ(幅 0.1~0.3)、体内ナデのちヨコヘラ ミガキ(幅0.1~0.3)、底内ナデ	良、石・長・砂・チ、0.1 ~4、やや不 内・外:5Y7/1	炭素部分的に吸着し一部は茶褐色を呈する、磨耗により調整不明瞭、高台貼付が粗雑で亀裂多い、体部下位に外面からの打撃による穿孔あり、破孔が長さ1.5cm・幅0.3cmの横長、刀子のような工具で突き通したものと考えられる模倣品(在地産)
1215	I-12	SA1076 EP9	遺構埋土 第2層	土師質土器 皿	口径10.0 底径8.0 器高1.9 完形	内外回転ナデ、底外回転ヘラ切り	良、石・長・金・チ、 0.1~1、やや不 内・外:5YR6/6	器形に歪みあり、磨耗により調整不明瞭
1216	I-12	SA1077 EP9	遺構埋土	土師質土器 椀	口径4.9 高台高0.8 残高1.3 底部1/5	底外高台貼付のちヨコナデ、底内 ナデ	良、石・長・金・花、 0.1~1、良 内・外:10YR8/3	反転復元、吉備系土師質土器椀、山本編年Ⅲ-2期、13C後半
1217	I-12	SA1079 EP2	遺構埋土	瓦 皿器	口径8.6 底径6.8 残高1.8 全体1/7	外ヨコナデ、底外ユビオサエのち ナデ、内ヨコナデ・ナデのちヨコ ヘラミガキ(幅0.2)、底内ナデの ち平行ヘラミガキ暗文(幅0.1~ 0.2)	良、石・長、 0.1~1、良 内:N6/0 外:N5/0	反転復元、炭素吸着やや不良、和泉型瓦器Ⅲ期頃
1218	I-12	SA1079 EP5	遺構埋土	土師 椀器	口径6.8 高台高0.7 残高1.5 底部1/8	内外回転ナデ、底外高台貼付のち ヨコナデ	粗、石・長・赤・砂、 0.1~2、不 内:5YR7/6 外:10YR7/4	反転復元、磨耗により調整不明瞭、古代とみられる、詳細時期不明
1221	I-12	SA1083 EP8	遺構埋土	土師質土器 皿	口径7.7 底径5.8 器高1.7 全体1/4	内外回転ナデ、底外回転糸切り、 底内回転ナデのちナデ	良、石・長・赤、 0.1~1、やや不 内・外:10YR7/4	反転復元 磨耗により調整不明瞭
1223	I-12	SA1085 EP8	遺構埋土	瓦質土器 脚付香炉	口径12.3 底径11.2 鏝径15.7 高台高0.9 器高2.9 全体1/3	内外回転ナデ、底外回転ナデのち 脚部貼付	良、石・長・赤・チ・在花、 0.1~1、やや不 内:2.5YR6/6 外:10R6/6	反転復元、外面部分的に炭素付着、二次被熱によるものかカーボンの殆どを消失し中心まで酸化炎焼成する、胎土から在地産か、磨耗気味、蓋付香炉の身、三足が付くとみられる、金属器模倣の香炉、菅原分類瓦質土器香炉A型(菅原1898)
1224	I-12	SA1086 EP2	遺構埋土	瓦 椀器	口径3.4 高台高0.1 残高1.8 底~体部下位 1/3	外ユビオサエのちナデ、底外高台 貼付のちナデ、内ナデのちヨコヘ ラミガキ(幅0.2)、底内ナデのち 平行ヘラミガキ暗文(幅0.1)	良、石・長・赤・チか、 0.1~1、やや不 内:2.5Y6/1 外:5Y7/1	反転復元、炭素吸着やや不良、磨耗により調整不明瞭、高台は貼付が粗雑で途切れ気味、胎土のチャートは不確定、和泉型椀Ⅲ-3期、13C前葉
1226	I-12	SA1087 EP2	遺構埋土	土師質土器 皿	口径6.8 底径6.4 器高1.1 全体1/7	内外ヨコナデ、底外ユビオサエか、 底内ナデ	良、石・長・赤・絹、0.1 ~0.5、やや不 内・外:10YR7/4	反転復元、磨耗により調整不明瞭、京都系土師皿Dタイプの在地模倣か、13C代
1227	I-12	SA1087 EP2	遺構埋土	瓦 皿器	口径7.4 底径5.6 残高1.8 口~体部1/8	内外ヨコナデ、底外ユビオサエの チナデ、底内ナデ	良、石・長、 0.1~0.5、やや不 内・外:N6/0~7/0	反転復元、歪みにより復元径過小、炭素吸着良好、磨耗により調整不明瞭、ヘラミガキ確認できず、和泉型瓦器Ⅳ期頃
1228	I-12	SA1087 EP3	遺構埋土	土師質土器 杯	口径12.5 残高2.8 口~体部1/16	内外回転ナデ	精、石・長・赤、 0.1~1、やや不 内:10YR8/3 外:10YR8/2	反転復元、体部内面~口縁外面煤付着・口縁に顕著、灯明皿ではなく焼成時に付着したのか、磨耗気味
1229	I-12	SA1087 EP3	遺構埋土	白 碗磁	口径15.3 残高2.7 口~体部上位 1/18	内外ロクロナデ、のち体外ヨコヘ ラ削り、のち内外施釉	精、良 釉:10YG8.5/1S 素地:5Y8/1	反転復元、わずかに釉とびあり、微細な黒斑あり、大宰府分類白磁碗Ⅳ類、11C後半~12C前半
1230	I-12	SA1087 EP4	遺構埋土	瓦 椀器	口径13.7 残高3.7 口~体部1/8	口外ヨコナデ、外ユビオサエのち ナデ、内ヨコナデ・ナデ	精、石・長、 0.1~1、やや不 内:7.5Y7/1 外:7.5Y6/1	反転復元、内面炭素吸着なし・外面やや不良、口縁褐色を呈する、磨耗により調整不明瞭、ヘラミガキ確認できず、和泉型椀Ⅲ-3~Ⅳ-1期、13C前葉~中葉
1231	I-12	SA1087 EP22	遺構埋土	土師質土器 皿	口径6.7 底径5.0 器高1.5 全体1/4	内外回転ナデ、底外調整不明、底 内回転ナデのちナデ	良、石・長・赤・チ、 0.1~1、やや不 内・外:7.5YR8/4	反転復元、磨耗により調整不明瞭
1232	I-12	SA1087 EP22	遺構埋土	土師質土器 皿	口径6.1 残高1.2 底~体部下位 1/3	内外回転ナデ、底外回転糸切りの ち板目痕、底内回転ナデのちナデ	良、石・長・赤・チ、 0.1~2、良 内・外:10YR6/2	反転復元、胎土に5mm大のチャート・石英粒含む

掲載番号	調査区	遺構番号	出土層位 出土地点	器種	法量 (cm) 残存率	技 法 (cm、タタキ等も 1 cm 単位の数)	胎土、含有物、法量 (mm)、 焼成、色調	備 考
1233	I - 12	SA1089 EP1	遺構埋土	土師質土器 杯	口径 11.2 底径 6.3 器高 2.6 全体 1/3	内外回転ナデ、底外回転糸切り	精、石・長・赤・砂、 0.1 ~ 0.5、やや不 内：10YR8/3 外：10YR7/3	反転復元、磨耗により調整不明瞭
1234	I - 12	SA1090 EP1	遺構埋土	土師質土器 皿	口径 7.6 底径 6.0 器高 1.2 全体 1/9	内外回転ナデ、底外回転糸切り	精、石・長・赤、 0.1 ~ 1、不 内：2.5Y6/2 外：10YR7/3	反転復元、磨耗により調整不明瞭
1235	I - 12	SA1090 EP1	遺構埋土	瓦 椀 器	口径 14.4 残高 1.7 口～体部上位 1/9	口外ヨコナデ、外ユビオサエのち ナデ、内ヨコナデ・ナデのちヨコ ヘラミガキ (幅 0.2)	精、石・長、 0.1 ~ 1、やや不 内・外：2.5Y4/1	反転復元、炭素吸着良好、胎土酸 化炎焼成気味、磨耗により調整不 明瞭、和泉型椀Ⅲ - 3期、13C 前 葉
1236	I - 12	SA1091 EP1	遺構埋土	土師質土器 杯	口径 12.0 残高 2.3 口～体部中位 1/12	内外回転ナデ	良、石・長・赤、 0.1 ~ 1、良 内：7.5YR6/4 外：7.5YR7/4	反転復元、磨耗気味
1237	I - 12	SA1091 EP1	遺構埋土	土師質土器 杯	口径 6.2 底径 2.2 底～体部下位 1/3	内外回転ナデ、底外回転糸切り	精、石・長・赤、 0.1 ~ 0.5、やや不 内・外：10YR8/1	反転復元、磨耗気味
1238	I - 12	SA1091 EP1	遺構埋土	瓦 椀 器	口径 13.4 底径 3.3 高台高 0.2 器高 3.5 全体 1/8	口外ヨコナデ、体外ユビオサエの ちナデ、底外高台貼付のちナデ、 口内ヨコナデ・ナデ、体内ヨコナ デ・ナデのちヨコヘラミガキ (幅 0.1 ~ 0.2)、底内ユビオサエ・ナデ	粗、石・長・金・チカ、 0.1 ~ 4、不 内・外：2.5Y5/1	反転復元、合成復元、炭素吸着や やや不良、酸化炎焼成気味、磨耗・ 剥離により調整不明瞭、胎土に白 色粒子目立つ、金雲母確認・混入 か、和泉型椀Ⅳ - 1期か、13C 中 葉、模倣品か
1239	I - 12	SA1091 EP5	遺構埋土	瓦 椀 器	口径 13.4 残高 2.7 口～体部中位 1/9	口外ヨコナデ、外ユビオサエのち ナデ、内ヨコナデ・ナデのちヨコ ヘラミガキ (幅 0.2)	精、石・長、 0.1 ~ 0.5、良 内・外：N4/0 ~ 5/0	反転復元、炭素吸着良好、和泉型 椀Ⅳ - 1 ~ 2期、13C 中葉～後葉
1240	I - 12	SA1092 EP4	遺構埋土 底部	土師質土器 皿	口径 7.7 底径 6.2 器高 1.8 完形	内外回転ナデ、底外回転糸切り、 底内回転ナデのちナデ	良、石・長・赤・チ、 0.1 ~ 2、やや不 内・外：7.5YR6/4	磨耗により調整不明瞭
1241	I - 12	SG1022 EP2	遺構埋土	土師質土器 管状土錘	全長 5.9 径 1.1 孔径 0.3 重 6.7 g 完形	ユビオサエ・ナデ	精、石・長・赤・泥、 0.1 ~ 1、やや不 外：5YR5/4	磨耗気味
1242	I - 12	SG1022 EP3	遺構埋土	土師質土器 皿	口径 7.9 底径 6.1 器高 1.4 全体 1/7	内外回転ナデ、底外回転糸切り	良、石・長・赤、 0.1 ~ 1、やや不 内・外：7.5YR6/6	反転復元、磨耗により調整不明瞭
1243	I - 12	SG1022 EP3	遺構埋土	土師質土器 皿	口径 7.9 底径 5.8 器高 1.3 全体 1/4	内外回転ナデ、底外回転糸切り	良、石・長・赤・チ、 0.1 ~ 1、やや不 内・外：5YR6/8	反転復元、磨耗気味
1244	I - 12	SG1022 EP3	遺構埋土	瓦 椀 器	口径 4.1 高台高 0.2 残高 1.3 底～体部下位 1/4	外ユビオサエのちナデ、底外高台 貼付のちナデ、内ナデのちヨコヘ ラミガキ (幅 0.2)、底内ナデのち 連結輪状ヘラミガキ暗文 (幅 0.2) か	良、石・長・赤、 0.1 ~ 1、やや不 内・外：2.5Y6/1	反転復元、炭素吸着やや不良、磨 耗により調整不明瞭、高台は貼付 が粗雑で途切れあり、和泉型椀Ⅲ - 3 ~ Ⅳ - 1期、13C 前葉～中葉
1245	I - 12	SG1022 EP7	遺構埋土	土師質土器 皿	口径 7.0 底径 5.5 器高 1.5 全体 1/6	内外回転ナデ、底外回転糸切り	粗、石・長・砂か、 0.1 ~ 2、不 内・外：10YR6/4	反転復元、磨耗により調整不明瞭
1246	I - 12	SG1022 EP8	遺構埋土	土師質土器 管状土錘	全長 4.5 径 1.1 孔径 0.4 重 40 g 全体 9/10	ユビオサエ・ナデ	精、石・長、 0.1 ~ 0.5、良 外：2.5YR5/4	
1247	I - 12	SK11002	遺構埋土	瓦 椀 器	口径 4.0 高台高 0.3 残高 1.3 底～体部下位 1/5	外ユビオサエのちナデ、底外高台 貼付のちヨコナデ、内ナデのちヨ コヘラミガキ (幅 0.1)、底内ナデ のち平行ヘラミガキ暗文 (幅 0.1)	良、石・長、 0.1 ~ 1、良 内：N3/0 外：5Y6/1	反転復元、内面炭素吸着良好・外 面やや不良、磨耗気味、和泉型椀 Ⅲ - 2期前後か、12C 末 ~ 13C 初 頭
1248	I - 12	SK11004	遺構埋土	瓦 椀 器	口径 4.9 高台高 0.3 残高 2.0 底～体部下位 1/3	外ユビオサエのちナデ、底外高台 貼付のちヨコナデ、内ナデのちヨ コヘラミガキ (幅 0.2 ~ 0.3)、底 内ナデ	精、石・長、 0.1 ~ 1、やや不 内・外：5Y7/1 ~ 8/1	反転復元、炭素吸着やや不良、磨 耗により調整不明瞭、見込みのヘ ラミガキ確認できず、和泉型椀Ⅲ - 2期前後、12C 末 ~ 13C 初頭
1249	I - 12	SK11006	遺構埋土	瓦 椀 器	口径 14.0 残高 2.0 口～体部上位 1/9	口外ユビオサエのちヨコナデ、外 ユビオサエのちナデ、内ヨコナデ ナデ	粗、石・長、 0.1 ~ 2、不 内：2.5Y6/2 外：10YR5/4	反転復元、炭素吸着やや不良、酸 化炎焼成、磨耗により調整不明瞭、 ヘラミガキ確認できず、和泉型椀 Ⅲ - 3期、13C 前葉
1250	I - 12	SK11006	遺構埋土	瓦 椀 器	口径 4.6 高台高 0.3 残高 1.0 底部 1/5	外ユビオサエのちナデ、底外高台 貼付のちヨコナデ、内ナデ	精、石・長、 0.1 ~ 1、不 内：2.5Y6/3 外：2.5Y7/3	反転復元、炭素吸着なし、酸化炎 焼成、磨耗により調整不明瞭、ヘ ラミガキ確認できず、和泉型椀Ⅲ - 3期か、13C 前葉
1251	I - 12	SK11006	遺構埋土 中位	瓦質土器 羽釜脚部	残高 9.3 厚さ 2.4 脚部 1/2	タテ板ナデ・ユビナデ	粗、石・長・結・チ、 0.1 ~ 3、やや不 内・外：N3/0	脚部外側炭素吸着良好・内面と脚 部内側不良、磨耗により調整不明 瞭、山城型瓦質羽釜の在地模倣品、 13C 代
1252	I - 12	SK11011	遺構埋土	瓦 椀 器	口径 14.6 残高 2.3 口～体部上位 1/15	口外ヨコナデ、外ユビオサエのち ナデ、内ヨコナデ・ナデのちヨコ ヘラミガキ (幅 0.2)	精、石・長、 0.1 ~ 0.5、やや不 内：N3/0 外：N4/0	反転復元、炭素吸着良好、磨耗に より調整不明瞭、和泉型椀Ⅲ - 2 ~ 3期、12C 末 ~ 13C 前葉

掲載番号	調査区	遺構番号	出土層位 出土地点	器種	法量 (cm) 残存率	技法 (cm、タタキ等も1cm単位の数)	胎土、含有物、法量 (mm)、 焼成、色調	備考
1253	I-12	SK11011	遺構埋土 第1層	青磁 碗	底径5.3 高台高1.0 残高2.6 底～体部下位 1/3	内外ロクロナデ、のち体外回転へく ラ削りのちタテ櫛描文、底外高台 削り出し、のち内～体外下位まで 施釉・以下露胎	精、良 釉：10Y5/2 素地：7.5Y7/1	反転復元、釉透明度高く内面にご く粗い貫入あり、大宰府分類同安 窯系青磁碗Ⅰ-1b類、12C中頃 ～後半
1254	I-12	SK11020	遺構埋土 第2層	土師質土器 皿	底径4.8 残高0.8 底部完形	底外回転糸切り、底内回転ナデ	精、石・長・赤・チ、 0.1～1、やや不 内：5YR7/6 外：2.5YR6/6	磨耗により調整不明瞭、加工円盤 か
1255	I-12	SK11020	遺構埋土	瓦器 皿	口径8.4 底径6.9 残高1.4 全体1/12	外ヨコナデ、底外ユビオサエのち ナデ、内ヨコナデ、底内ナデ	良、石・長・赤、 0.1～0.5、やや不 内・外：5Y5/1～6/1	反転復元、炭素吸着良好、磨耗に より調整不明瞭、ヘラミガキ確認 できず、和泉型瓦器Ⅲ期頃
1256	I-12	SK11020	遺構埋土 第2層	須恵質土器 捏鉢	底径11.2 残高2.2 底部1/7	内外回転ナデのちナデ、底外回転 糸切り	良、石・長・赤・黒、 0.1～2、やや不 内：5Y6/1 外：2.5Y6/1	反転復元、やや軟質で部分的に酸 化炎焼成、内面使用によりわずかに 摩耗、東播系捏鉢
1257	I-12	SK11020	遺構埋土	土師質土器 管状土錘	全長4.0 径1.3 孔径0.4 重5.3g 全体4/5	ユビオサエ・ナデ	良、石・長・赤、 0.1～1、やや不 外：7.5YR6/3	磨耗気味
1260	I-12	SK11021	遺構埋土	土師質土器 皿	口径8.9 底径6.6 器高1.0 全体1/6	内外回転ナデ、底外回転糸切りの ちユビオサエ、底内回転ナデのち ナデ	良、石・長・赤・チ、 0.1～1、やや不 内：5YR7/6 外：7.5YR8/4	反転復元、磨耗により調整不明瞭
1261	I-12	SK11021	遺構埋土	土師質土器 杯	底径6.5 残高2.2 底部1/4	内外回転ナデ、底外回転糸切り	精、石・長・赤・砂、 0.1～1、やや不 内・外：7.5YR8/4	反転復元、磨耗気味
1262	I-12	SK11021	遺構埋土	瓦器 碗	底径5.1 高台高0.3 残高1.0 底部1/9	外ユビオサエのちナデ、底外高台 貼付のちナデ、内ナデのちヨコヘ ラミガキ(幅0.2)、底内ナデのち 平行ヘラミガキ暗文(幅0.1)か	良、石・長・赤、 0.1～1、やや不 内・外：2.5Y6/3	反転復元、内面炭素吸着やや不良・ 外面不良、磨耗により調整不明瞭、 図化していないが内面にヘラミガ キ暗文あり、和泉型碗Ⅲ-1～2 期か、12C後葉～13C初頭
1264	I-12	SK11024	遺構埋土 第1層	青磁 碗	口径15.0 残高4.3 口～体部1/15	外ロクロナデのちヘラ片彫・蓮弁 文施文、内ロクロナデ、のち内外 施釉	精、良、 釉：10YG6.5/3S 素地：N8/0	反転復元、大宰府分類龍泉窯系青 磁碗Ⅰ-5a類、13C初頭～前半
1265	I-12	SK11025	遺構埋土 底部	瓦質土器 羽釜脚部	残高6.0 厚さ2.4 脚部1/4	ユビオサエ・タテユビナデ	粗、石・長・赤・砂・泥・チ、 0.1～5、やや不 内・外：N4/0	山城型瓦質羽釜の在地模倣品、 13C代か
1266	I-12	SK11026	遺構埋土 第1層	土師質土器 杯	口径13.6 底径8.3 器高3.0 全体3/5	内外回転ナデ、底外回転糸切りの ち板目痕、底内回転ナデのちナデ	良、石・長・赤・チ、 0.1～2、不 内・外：5YR6/8	一部合成、磨耗により調整不明瞭
1267	I-12	SK11026	遺構埋土	瓦器 碗	底径4.2 高台高0.4 残高0.9 底部1/7	底外高台貼付のちヨコナデ、底内 ナデのち平行ヘラミガキ暗文(幅 0.1)	精、石・長・黒、 0.1～0.5、良 内・外：N5/0	反転復元、炭素吸着良好、磨耗気 味、和泉型碗Ⅲ-2～3期、12C 末～13C前葉
1268	I-12	SK11027	遺構埋土 底部	土師質土器 杯	底径7.9 残高1.1 底部完形	外回転ナデ、底外回転糸切り、底 内回転ナデのちナデ	良、石・長・赤・チ、 0.1～3、やや不 内：5YR6/6 外：7.5YR7/6	反転復元、磨耗により調整不明瞭
1269	I-12	SK11035	遺構埋土 第1層	土師質土器 皿	口径7.5 底径6.6 器高1.2 全体1/3	内外ヨコナデ、底外ユビオサエの ちナデ、底内ナデ	精、石・長・赤、 0.1～0.5、やや不 内・外：10YR7/4	反転復元、磨耗気味、京都系土器 皿の在地模倣品、13C代
1270	I-12	SK11035	遺構埋土 第1層	瓦器 碗	底径4.7 高台高0.2 残高2.4 底部1/4	外ユビオサエのちナデ、底外高台 貼付のちナデ、内ナデのちヘラミ ガキ(幅・形状不明)、底内ナデの ち螺旋状ヘラミガキ暗文(幅0.3) か	良、石・長・砂・チ、 0.1～2、やや不 内：5Y6/1 外：5Y8/1	反転復元、内面炭素吸着良好・外 面不良、磨耗により調整不明瞭、 模倣品(在地産)、和泉型碗Ⅲ- 3期に併行か
1271	I-12	SK11038	遺構埋土	瓦器 碗	口径14.5 残高4.0 口～体部1/8	口外ヨコナデ、体外ユビオサエのち ナデ、内ヨコナデ・ナデのちヨコヘ ラミガキ(幅0.2～0.3)、底内ナデ のち平行ヘラミガキ暗文(幅0.1)	良、石・長・赤、 0.1～1、良 内：N7/0外：N6/0	反転復元、炭素吸着良好、和泉型 碗Ⅲ-3期、13C前葉
1272	I-12	SK11039	遺構埋土 第1層	土師質土器 皿	口径7.7 底径6.7 器高1.1 全体1/3	内外ヨコナデ、底外ユビオサエの ちナデ、底内ナデ	良、石・長・赤・チ、 0.1～1、やや不 内・外：7.5YR7/3～ 7/4	反転復元、体底部外面境に接合痕、 磨耗により調整不明瞭、京都系土 器皿の在地模倣品、13C代
1273	I-12	SK11039	遺構埋土 第2層	土師質土器 杯	口径13.3 底径7.0 器高3.5 全体1/3	内外回転ナデ、底外回転糸切り	良、石・長・赤・泥、 0.1～3、やや不 内：10YR8/3 外：2.5Y8/3	反転復元、磨耗により調整不明瞭
1274	I-12	SK11039	遺構埋土	瓦器 碗	口径13.8 残高3.1 口～体部下位 1/12	口外ヨコナデ、体外ユビオサエの ちナデ、内ヨコナデ・ナデのちヨ コヘラミガキ(幅0.1～0.2)	良、石・長、 0.1～1、やや不 内・外：N6/0	反転復元、炭素吸着良好、磨耗に より調整不明瞭、和泉型碗Ⅲ-3 ～Ⅳ-1期、13C前葉～中葉
1275	I-12	SK11039	遺構埋土 第1層	白磁 碗	底径6.9 高台高1.0 残高2.2 底部1/8	底外高台削り出し、底内ロクロナ デ・体底境に沈線1条のち施釉	精、良 釉：10YG8.5/3S 素地：N8/0	反転復元、残存部内面施釉・外面 露胎、壺付部摩耗・二次的な使用 によるものか、大宰府分類白磁碗 Ⅳ-1a類、11C後半～12C前半
1276	I-12	SK11039	遺構埋土 第2層	土師質土器 管状土錘	全長5.0 径1.1孔径0.4 重5.6g 全体9/10	ユビオサエ・ナデ	精、石・長・赤、 0.1～1、やや不 外：5YR5/4	磨耗により調整不明瞭

掲載番号	調査区	遺構番号	出土層位 出土地点	器種	法量 (cm) 残存率	技法 (cm、タタキ等も1cm単位の数)	胎土、含有物、法量 (mm)、 焼成、色調	備考
1277	I-12	SK11039	遺構埋土 第2層	土師質 管状土錘	全長4.5 径1.5孔径0.3 重9.8g 全体9/10	ユビオサエ・ナデ	精、石・長・チ、 0.1～1、やや不 外：10YR7/4	磨耗により調整不明瞭
1278	I-12	SK11039	遺構埋土	土師質 管状土錘	全長4.3 径1.0孔径0.2 重3.9g 全体5/6	ユビオサエ・ナデ	精、石・長・チか、 0.1～0.5、やや不 外：2.5YR5/3	磨耗気味
1279	I-12	SK11039	遺構埋土	土師質 管状土錘	全長3.3 径1.0孔径0.4 重2.8g ほぼ完形	ユビオサエ・ナデ	粗、石・長・赤・砂・チ、 0.1～3、不 外：2.5Y6/3	磨耗により調整不明瞭
1281	I-12	SK11040	遺構埋土	土師質土器 杯	口径11.0 残高2.6 口～体部中位 1/4	内外回転ナデ	良、石・長・赤、 0.1～2、やや不 内・外：7.5YR8/4	反転復元、磨耗により調整不明瞭
1282	I-12	SK11041	遺構埋土 第2層	土師質土器 杯	口径12.2 残高2.7 口～体部下位 1/6	内外回転ナデ	精、石・長・赤、 0.1～0.5、不 内・外：10YR8/3	反転復元、磨耗により調整不明瞭
1283	I-12	SK11041	遺構埋土	土師質土器 杯	口径12.4 残高2.1 口～体部上位 1/16	内外回転ナデ	良、石・長・赤、 0.1～2、やや不 内・外：10YR8/2	反転復元、磨耗により調整不明瞭
1284	I-12	SK11043	遺構埋土	土師質土器 皿	口径8.5 底径7.0 器高1.2 全体1/10	内外回転ナデ、底外回転糸切り	良、石・長・赤、 0.1～1、やや不 内・外：5YR7/6	反転復元、磨耗により調整不明瞭
1285	I-12	SK11043	遺構埋土	土師質 管状土錘	全長4.8 径1.2孔径0.4 重6.4g ほぼ完形	ユビオサエ・ナデ	精、石・長・赤、 0.1～1、良 内・外：5YR6/3	部分的に磨耗・剥離
1286	I-12	SK11046	遺構埋土	土師質土器 皿	口径6.9 底径4.9 器高1.3 全体1/3	内外回転ナデ、底外回転糸切り、 底内回転ナデのちナデ	粗、石・長・赤・在花、 0.1～2、やや不 内・外：7.5YR7/4	反転復元、磨耗により調整不明瞭
1287	I-12	SK11046	遺構埋土	瓦 椀	口径13.5 残高2.4 口～体部中位 1/12	外ヨコナデ、体外ユビオサエのち ナデ・工具痕、内ヨコナデ・ナデ のちヨコヘラミガキ (幅0.2)	良、石・長・花か、 0.1～2、やや不 内：2.5Y8/2 外：N2/0	反転復元、外面～口縁内面炭素吸 着良好・以下なし、磨耗により調 整不明瞭、体部外面に斜位の沈線・ 工具擦痕か、和泉型椀IV-1期か、 13C中葉
1288	I-12	SK11046	遺構埋土	土師質 管状土錘	全長3.3 径1.3孔径0.4 重4.7g 全体7/10	ユビオサエ・ナデ	精、石・長・赤・チ、 0.1～1、やや不 外：7.5YR7/4	磨耗により調整不明瞭
1291	I-12	SK11049	遺構埋土	土師質土器 皿	口径5.8 底径3.2 器高1.0 全体1/12	外ヨコナデ、底外ユビオサエのち ナデ、内ヨコナデ	良、石・長・赤、 0.1～1、やや不 内：7.5YR7/4 外：7.5YR6/6	反転復元、磨耗により調整不明瞭、 非回転台成形としたが指頭圧痕も 不明瞭で不確定
1292	I-12	SK11049	遺構埋土	瓦 椀	底径3.8 高台高0.3 残高0.7 底部1/4	底外高台貼付のちヨコナデ、底内 ナデ	精、石・長、 0.1～0.5、不 内・外：7.5YR6/8	反転復元、炭素吸着なし、酸化炎 焼成、磨耗著しく調整不明瞭、ヘ ラミガキ確認できず、和泉型椀Ⅲ -3～Ⅳ-1期、13C前葉～中葉
1293	I-12	SK11049	遺構埋土 底部	白 碗	底径5.9 高台高0.8 残高2.2 底部1/2	底外高台削り出し、底内クロコ ナデ、のち内～体外下位施釉・以下 露胎	精、良 内・外：2.5Y～5Y8/1	反転復元、被熱により釉の表面が 荒れる、大宰府分類白磁碗Ⅲ類か、 11後半～12C前半
1297	I-12	SK11050	遺構埋土	土師質 管状土錘	全長5.2 径1.0孔径0.3 重3.4g 完形	ユビオサエ・ナデ	精、石・長・赤、 0.1～1、やや不 外：10YR6/3	部分的に炭素付着、磨耗により調 整不明瞭
1298	I-12	SK11052	遺構埋土	瓦 皿	口径10.7 底径9.4 残高2.0 全体1/10	外ヨコナデ、底外ユビオサエのち ナデ、内ヨコナデ	良、石・長・赤・金・角、 0.1～2、不 内：2.5Y7/1 外：2.5Y8/2	反転復元、炭素吸着不良、磨耗に より調整不明瞭、ヘラミガキ確認 できず、和泉型瓦器Ⅱ～Ⅲ期頃
1299	I-12	SK11062	遺構埋土	土師質土器 杯	底径8.6 残高1.6 底部1/5	内外回転ナデ、底外回転ヘラ切り	精、石・長・赤・在花、 0.1～4、やや不 内・外：7.5YR7/4	反転復元、磨耗により調整不明瞭
1300	I-12	SK11062	遺構埋土	須恵質土器 捏鉢	残高1.8 口縁一部	内外回転ナデ	良、石・長、 0.1～1、良 内：N6/0 外：N4/0	断面実測、口縁外面重焼により炭 素・自然釉付着、東播系捏鉢、森 田編年第Ⅱ期第2段階、12C末～ 13C初頭
1301	I-12	SK11063	遺構埋土	須恵質土器 捏鉢	残高2.5 口縁一部	内外回転ナデ	良、石・長・黒、 0.1～2、良 内・外 (体部)：N6/0 外 (口縁)：N5/0	断面実測、口縁外面重焼により炭 素付着、東播系捏鉢、森田編年第 Ⅱ期第2段階、12C末～13C初頭
1302	I-12	SK11063	遺構埋土	土師質 管状土錘	全長5.2 径1.1 孔径0.4 重5.4g 完形	ユビオサエ・ナデ	精、石・長・赤・チ、 0.1～1、やや不 外：5YR6/6	磨耗により調整不明瞭
1303	I-12	SK11070	遺構埋土	土器転用 加工円盤	長径3.0 厚さ0.7 重5.6g 完存	破片を打ち欠き破面を研削整形し て円盤状に作る	良、石・長・チ、 0.1～1、やや不 内：2.5Y7/3 外：10YR6/4	瓦器か瓦質土器の体部片を転用、 ナデ・ユビオサエの痕跡残る、炭 素吸着やや不良、酸化炎焼成、磨 耗により調整不明瞭

掲載番号	調査区	遺構番号	出土層位 出土地点	器種	法量 (cm) 残存率	技法 (cm、タタキ等も1cm単位の数)	胎土、含有物、法量 (mm)、 焼成、色調	備考
1304	I-12	SK11070	遺構埋土	土師質土器 杯	口径11.2 残高2.0 口縁1/12	内外回転ナデ	良、石・長・赤、 0.1～2、やや不 内・外：10YR8/4	反転復元、磨耗により調整不明瞭、 土師質土器皿か
1305	I-12	SK11071	遺構埋土	土師質土器 杯	口径12.2 底径5.8 器高3.7 全体1/2	内外回転ナデ、底外回転系切りの ち板目痕	良、石・長・赤、 0.1～2、不 内：7.5YR7/6 外：7.5YR7/4	反転復元、磨耗により調整不明瞭
1307	I-12	SK11096	遺構埋土	瓦 皿	口径8.6 底径7.4 残高1.7 全体1/13	外ヨコナデ、底外ユビオサエのち ナデ、内ヨコナデ・ナデのちヨコ ヘラミガキ (幅0.2)、底内ナデ	精、石・長、 0.1～0.5、やや不 内：N3/0 外：N4/0	反転復元、炭素吸着良好、磨耗に より調整不明瞭、和泉型瓦器Ⅲ期 頃
1308	I-12	SK11096	遺構埋土	須恵質土器 捏鉢	口径22.9 残高3.5 口縁1/15	内外回転ナデ	良、石・長・赤、 0.1～2、良 内・外：N6/0	反転復元、東播系捏鉢、森田編年 第Ⅱ期第2段階、12C末～13C初 頭
1309	I-12	SK11099	遺構埋土	白 碗	口径15.0 残高2.1 口縁1/19	内外クロコナデ、体外回転ヘラ削 り、のち内外施釉	精、やや不 釉：10YG8.5/3S 素地：5Y8/1	反転復元、釉に微細な貫入あり、 胎土に微細な黒斑あり、大宰府分 類白磁碗Ⅳ類、11C後半～12C前 半
1311	I-12	SK11105	遺構埋土	土師質土器 皿	口径6.8 残高1.4 底～体部下位 1/6	内外回転ナデ、底外回転系切り	精、石・長・赤、 0.1～1、やや不 内・外：7.5～10YR8/1	反転復元・磨耗により調整不明瞭
1312	I-12	SK11105	遺構埋土 底部	須恵質土器 捏鉢	口径28.1 残高3.8 口～体部上位 1/16	内外回転ナデ	良、石・長・黒、 0.1～1、良 内：N7/0 外：N6/0	反転復元、口縁外面重焼により炭 素付着、東播系捏鉢、森田編年 第Ⅱ期第2段階、12C末～13C初頭
1313	I-12	SK11115	遺構埋土 底部	土師質土器 羽釜	残高2.4 口縁一部	口外ヨコナデ、鏝部外貼付のちヨ コナデ、内ヨコ板ナデ (幅0.9)	良、石・長・角、 0.1～2、良 内・外：2.5Y4/1～5/1	断面実測、外面煤付着
1315	I-12	SK11137	遺構埋土	白 碗	口径6.6 高台高0.7 残高2.4 底～体部下位 1/4	外クロコナデ、底外高台削り出し、 内クロコナデのち施釉	精、良 釉：10YG7.5/1S 素地：7.5Y7/1	反転復元、残存部外面露胎、大 宰府分類白磁碗Ⅳ類、11C後半～ 12C前半
1317	I-12	SK11014	遺構埋土	瓦 椀	残高2.8 体部1/3	口外ヨコナデ、外ユビオサエのち ナデ、内ヨコナデ・ナデのちヨコ ヘラミガキ (幅0.2～0.3)	精、石・長・黒、 0.1～2、良 内：5Y5/1 外：10YR6/2	反転復元、炭素吸着やや不良、和 泉型椀Ⅲ-2～3期、12C末～ 13C前葉
1318	I-12	SK11014	遺構埋土	瓦 椀	口径13.7 残高2.8 口～体部1/9	口外ヨコナデ、外ユビオサエのち ナデ、内ヨコナデ・ナデのちヨコ ヘラミガキ (幅0.2)	良、石・長・赤、 0.1～1、やや不 内：7.5Y4/1 外：2.5Y7/2	反転復元、炭素吸着良好、磨耗に より調整不明瞭、和泉型椀Ⅳ-1 期、13C中葉
1319	I-12	SK11014	遺構埋土	瓦 椀	口径3.7 高台高0.1 残高0.8 底部1/4	外ユビオサエのちナデ、底外高台 貼付のちナデ、内ナデのちヨコヘ ラミガキ (幅0.2)、底内ナデ	精、石・長、 0.1～1、やや不 内：5Y5/1 外：2.5Y7/2	反転復元、内面炭素吸着良好・外 面やや不良、酸化炭素成気味、磨 耗により調整不明瞭、見込みのヘ ラミガキ確認できず、和泉型椀Ⅲ -3～Ⅳ-1期か、13C前葉～中 葉
1320	I-12	SK11014	遺構埋土	瓦質土器 羽釜	残高5.4 体部一部	鏝部外貼付のちヨコナデ、外脚部 貼付のちユビオサエ・ナデ、内ヨ コ板ナデ (幅不明) か	良、石・長・砂、 0.1～1、やや不 内：7.5Y6/1 外：N6/0	断面実測、内面炭素吸着やや不良・ 外面良好、磨耗により調整不明瞭、 山城型瓦質羽釜の模倣品か在地産 かは不明、13C代
1321	I-12	SK11015	遺構埋土	土師質土器 皿	口径7.6 底径6.2 器高1.5 全体1/4	内外回転ナデ、底外回転系切り	精、石・長・赤、 0.1～1、不 内・外：5YR6/8	反転復元、磨耗により調整不明瞭
1322	I-12	SK11015	遺構埋土	瓦 椀	口径14.6 残高2.4 口～体部上位 1/12	口外ヨコナデ、外ユビオサエのち ナデ、内ヨコナデ・ナデのちヨコ ヘラミガキ (幅0.1～0.3)	良、石・長、 0.1～1、良 内：5Y5/1 外：2.5Y6/1	反転復元、炭素吸着やや不良、和 泉型椀Ⅲ-3期、13C前葉
1323	I-12	SK11015	遺構埋土	瓦質土器 鍋	残高2.6 口縁一部	内外ヨコナデ	精、石・長・赤、 0.1～1、やや不 内：7.5Y8/1 外：5Y4/1	断面実測、内面炭素吸着やや不良・ 外面良好、磨耗により調整不明瞭、 京都山城型瓦質鍋の搬入品、13C 代か
1324	I-12	SK11018	遺構埋土	土師質土器 杯	口径11.4 底径6.8 器高3.1 全体1/5	内外回転ナデ、底外切り離し技法 不明	精、石・長・赤・泥か、 0.1～1、不 内・外：10YR7/3	反転復元、磨耗により調整不明瞭
1325	I-12	SK11077	遺構埋土	土師質土器 皿	口径5.0 残高0.8 底部1/5	内外回転ナデ、底外回転系切り、 底内回転ナデのちナデ	精、石・長、 0.1～1、良 内・外：10YR7/4	反転復元、磨耗気味
1326	I-12	SK11077	遺構埋土	瓦 皿	口径9.1 底径8.4 残高1.9 全体1/11	口外ヨコナデ、外ユビオサエ・ナデ、 内ヨコナデ・ナデのちヨコヘラミ ガキ (幅0.2)、底内ナデ	良、石・長・赤、 0.1～3、やや不 内・外：N3/0	反転復元、炭素吸着良好、磨耗に より調整不明瞭、和泉型瓦器Ⅲ期 前半頃
1327	I-12	SK11077	遺構埋土	瓦質土器 羽釜	口径26.4 鏝部30.0 残高3.0 口～鏝部1/15	口外ヨコナデ、鏝部外貼付のちヨ コナデ、体外ナデか、内ヨコハケ (10 条)	良、石・長・花、 0.1～3、良 内：10YR4/2 外：10YR2/1	反転復元、炭素吸着やや不良、鏝 下面以下煤付着、山城型瓦質羽釜 としては違和感あり、その模倣品 か
1328	I-12	SK11077	遺構埋土	須恵質土器 捏鉢	口径28.0 残高3.3 口縁1/16	内外回転ナデ	良、石・長、 0.1～1、良 内・外：N6/0	反転復元、口縁外面重焼により炭 素付着、東播系捏鉢、森田編年 第Ⅲ期第1段階、13C前半～後半
1329	I-12	SK11123	遺構埋土	土師質土器 杯	口径12.4 残高2.8 口～体部1/12	内外回転ナデ	良、石・長・絹か、 0.1～1、やや不 内・外：10YR8/3	反転復元、磨耗により調整不明瞭

掲載番号	調査区	遺構番号	出土層位 出土地点	器種	法量 (cm) 残存率	技法 (cm、タタキ等も 1cm 単位の数)	胎土、含有物、法量 (mm)、 焼成、色調	備考
1330	I-12	SK11123	遺構埋土	瓦 椀	底径 4.8 高台高 0.5 残高 1.1 底部 1/5	外ユビオサエのちナデ、底外高台貼付のちヨコナデ、底内ナデのち平行ヘラミガキ暗文 (幅 0.1 ~ 0.2)	精、石・長、0.1 ~ 1、良 内・外：N3/0	反転復元、炭素吸着良好、和泉型椀Ⅲ - 2期頃か、12C 末 ~ 13C 初頭
1331	I-12	SK11123	遺構埋土	土師質 管状土錘	全長 3.7 径 1.1 孔径 0.3 重 4.2 g ほぼ完形	ユビオサエ・ナデ	良、石・長、0.1 ~ 1、やや不 外：10YR3/1	磨耗により調整不明瞭
1332	I-12	SK11123	遺構埋土	土師質 管状土錘	全長 4.0 径 0.8 孔径 0.3 重 2.2 g 全体 4/5	ユビオサエ・ナデ	精、石・長、0.1 ~ 1、良 外：5YR6/6	外面炭素附着
1333	I-12	SK11123	遺構埋土	土師質 管状土錘	全長 3.4 径 1.0 孔径 0.4 重 2.1 g 全体 3/4	ユビオサエ・ナデ	精、石・長・赤、0.1 ~ 0.5、やや不 外：2.5YR6/4	磨耗気味
1335	I-12	SD1002	遺構埋土	土師質土器 皿	口径 7.5 底径 6.3 器高 1.2 全体 3/5	内外回転ナデ、底外回転糸切り	良、石・長・赤・在花、0.1 ~ 2、やや不 内・外：5YR7/6	磨耗により調整不明瞭
1336	I-12	SD1002	遺構埋土	土師質土器 皿	口径 7.4 底径 5.3 器高 1.3 全体 1/4	内外回転ナデ、底外回転糸切り、底内中央部に糸切りの痕跡のち回転ナデ・ナデ	精、石・長、0.1 ~ 1、良 内・外：10YR4/1	反転復元、磨耗気味、見込み中央に糸切りの痕跡あり
1337	I-12	SD1002	遺構埋土	土師質土器 羽釜脚部	残高 9.4 厚さ 2.3 脚部 1/2	外脚部タテ板ナデ・ユビオサエ・ユビナデ、内ヨコ板ナデ (幅 2.0)	粗、石・長・赤・砂・チ、0.1 ~ 3、良 内・外：5YR6/6	外面煤附着
1338	I-12	SD1002	遺構埋土	土師質土器 鍋	口径 25.1 残高 2.7 口縁 1/14	口外ヨコナデ、頸外ユビオサエのちヨコナデ、内ヨコナデ	粗、石・長・赤・チか、0.1 ~ 2、やや不 内・外：7.5YR4/2	反転復元、口縁内面 ~ 外面煤附着、磨耗により調整不明瞭、紀伊型か
1339	I-12	SD1002	遺構埋土	瓦質土器 羽釜	口径 19.1 口径 23.1 残高 4.3 口 ~ 体部上位 1/10	口外ヨコナデ、鑄部外貼付のちヨコナデ、体外ユビオサエのちナデか、内ヨコ板ナデか	良、石・長・赤・チか、0.1 ~ 3、不 内：N4/0 外：N3/0	反転復元、炭素吸着良好、磨耗により調整不明瞭、器形から三足が付くタイプと考えられる、山城型瓦質羽釜の搬入品または模倣品、13C 代
1340	I-12	SD1002	遺構埋土	陶器 甕	残高 9.0 体部一部	外押印文タタキのち板ナデかナデ、内ヨコ板ナデ (幅 2.0)	良、石・長、0.1 ~ 3、良 内：5YR6/1 外：5YR4/2	断面実測、常滑焼
1341	I-12	SD1002	遺構埋土	陶器 甕	底径 19.7 残高 6.4 底 ~ 体部下位 1/9	外ユビオサエのちタテ板ナデ (幅 2.0)、底外不調整、内ユビオサエのちヨコ・斜板ナデ (幅 2.0)	良、石・長、0.1 ~ 2、良 内・外：N6/0	反転復元、常滑焼か
1342	I-12	SD1025	遺構埋土	土師質土器 杯	口径 13.5 残高 2.4 口 ~ 体部中位 1/9	内外ヨコナデか、体外ナデか	粗、石・長・チ、0.1 ~ 2、不 内・外：10YR7/3	反転復元、磨耗著しく調整不明瞭、非回転台成形とした、瓦器碗か
1343	I-12	SD1025	遺構埋土	瓦器 椀	口径 14.8 残高 2.9 口 ~ 体部中位 1/8	口外ヨコナデ、外ユビオサエのちナデ、内ヨコナデ・ナデのちヨコヘラミガキ (幅 0.1 ~ 0.2)	精、石・長、0.1 ~ 1、良 内：5Y7/1 外：N5/0	反転復元、重焼により口縁のみ炭素吸着、部分的に磨耗により調整不明瞭、和泉型椀Ⅲ - 2期前後、12C 末 ~ 13C 初頭
1344	I-12	SD1025	遺構埋土	瓦器 椀	口径 14.2 残高 2.9 口 ~ 体部 1/12	口外ユビオサエのちヨコナデ、外ユビオサエのちナデ、内ヨコナデ・ナデのちヨコヘラミガキ (幅 0.1 ~ 0.2)	精、石・長、0.1 ~ 1、やや不 内・外：2.5Y7/1 ~ 8/1	反転復元、炭素吸着なし、磨耗気味、和泉型椀Ⅲ - 3期、13C 前葉
1345	I-12	SD1025	遺構埋土	瓦器 椀	口径 14.2 残高 3.0 口 ~ 体部中位 1/12	口外ヨコナデ、外ユビオサエのちナデ、内ヨコナデ・ナデのちヨコ・斜ヘラミガキ (幅 0.1 ~ 0.4)	良、石・長、0.1 ~ 1、良 内：5Y7/1 外：5Y6/1	反転復元、口縁内面 ~ 体部外面上位炭素吸着良好・他は重焼により吸着なし、和泉型椀Ⅲ - 3期か、13C 前葉
1346	I-12	SD1025	遺構埋土	瓦器 椀	底径 5.0 高台高 0.6 残高 1.7 底 ~ 体部下位 1/7	外ユビオサエのちナデ、底外高台貼付のちヨコナデ、底内ナデのちジグザク状ヘラミガキ暗文 (幅 0.3 ~ 0.4) か	精、石・長、0.1 ~ 0.5、良 内・外：N3/0	反転復元、炭素吸着良好、和泉型椀Ⅲ - 1期前後か、12C 後葉
1347	I-12	SD1025	遺構埋土 下位	白磁 碗	口径 14.6 残高 3.1 口 ~ 体部中位 1/7	口外ロクロナデ、体外回転ヘラ削り、内ロクロナデ、のち内 ~ 体外上位施釉・以下露胎	精、良 胎土：10YG7.5/3S 素地：7.5Y7/1	反転復元 胎土に微細な黒斑あり 大宰府分類白磁碗Ⅳ類、11C 後半 ~ 12C 前半
1348	I-12	SD1025	遺構埋土	土師質土器 鍋	口径 20.7 頸径 18.6 残高 6.9 口 ~ 体部上位 1/8	口 ~ 頸内外ヨコナデ、外ナデのち鑄貼付 (剥離)、内ヨコ板ナデ (幅 2.1)	粗、石・長・結・赤・絹、0.1 ~ 4、良 内：5YR5/6 外：5YR6/6	反転復元、外面部分的に煤附着、鑄部剥離、紀伊型鑄付鍋、概ね 13C 代
1349	I-12	SD1025	遺構埋土	瓦質土器 羽釜脚部	残高 15.7 厚さ 2.3 脚部 9/10	外ユビオサエ・タテユビナデ、内調整不明	良、石・長・チ、0.1 ~ 3、やや不 内・外：10Y2/1	炭素吸着良好、脚部内側のみ二次被熱によりカーボン消失、磨耗により調整不明瞭、山城型瓦質羽釜の搬入品、またはその模倣、概ね 13C 代
1350	I-12	SD1025	遺構埋土	陶器 甕	残高 6.9 体部一部	外ナデのち押印文タタキ、内ヨコ板ナデ (幅 2.2 以上)	良、石・長、0.1 ~ 1、良 内・外：2.5Y5/1 ~ 6/1	断面実測、常滑焼
1354	I-12	SD1027	遺構埋土	土師質土器 皿	口径 10.9 底径 8.8 器高 1.5 全体 1/10	内外回転ナデ、底外切り離し技法不明	良、石・長・赤、0.1 ~ 1、やや不 内・外：7.5YR6/4	反転復元、磨耗により調整不明瞭

掲載番号	調査区	遺構番号	出土層位 出土地点	器種	法量 (cm) 残存率	技法 (cm、タタキ等も1cm単位の数)	胎土、含有物、法量 焼成、色調	備考
1355	I-12	SD1027	遺構埋土	瓦 碗	口径13.6 残高3.4 口～体部1/9	口外ヨコナデ、外ユビオサエ・ナデ、 内ヨコナデ・ナデのちヨコヘラミ ガキ(幅0.1～0.2)	良、石・長・赤・チ、 0.1～2、やや不 内：7.5YR4/1 外：2.5Y6/2	反転復元、炭素吸着やや不良、酸 化炎焼成気味、磨耗により調整不 明瞭、模倣品(在地産)か、和泉 型碗Ⅲ-3～Ⅳ-1期に併行か
1356	I-12	SD1027	遺構埋土	瓦 碗	口径12.5 残高2.6 口～体部1/13	口内外ヨコナデ、外ユビオサエの ちナデ、内ヨコナデ・ナデのちヨ コヘラミガキ(幅0.2)	良、石・長・赤、 0.1～1、良 内・外：2.5Y6/1	反転復元、炭素吸着やや不良、和 泉型碗Ⅳ-2期、13C後葉
1357	I-12	SD1027	遺構埋土	青 碗	口径16.0 残高5.2 口～体部1/7	外ロクロナデ、内ロクロナデのち ヘラ片彫り・草花文施文、のち内 外施釉	精、良 釉：8Y6.5/3S 素地：2.5Y6/2	反転復元、使用により釉は部分的 に光沢を失う、大宰府分類龍泉窯 系青磁碗Ⅰ-2b類、12C中頃～ 後半
1358	I-12	SD1048	遺構埋土	土師質土器 皿	口径6.4 底径4.0 器高1.1 全体1/8	内外回転ナデ、底外回転糸切り	精、石・長・赤、 0.1～1、良 内・外：7.5YR8/4	反転復元
1359	I-12	SD1048	遺構埋土	土師質土器 皿	口径6.8 底径5.4 器高1.2 全体1/6	内外回転ナデ、底外回転糸切り	精、石・長・赤、 0.1～1、良 内・外：7.5YR7/4～8/4	反転復元、磨耗気味
1360	I-12	SD1048	遺構埋土	土師質土器 皿	口径7.4 底径4.5 器高1.3 全体1/8	内外回転ナデ、底外回転糸切り、 底内回転ナデのちナデ	精、石・長・赤、 0.1～0.5、良 内・外：5～7.5YR8/4	反転復元、磨耗気味
1361	I-12	SD1048	遺構埋土	土師質土器 皿	口径7.3 底径5.6 器高1.2 全体1/3	内外回転ナデ、底外回転糸切りの ち板目痕か	良、石・長・赤・在花、 0.1～2、不 内・外：5YR7/6	反転復元、磨耗により調整不明瞭
1362	I-12	SD1048	遺構埋土 上位	土師質土器 皿	口径7.7 底径5.9 器高1.5 全体1/2	内外回転ナデ、底外回転糸切り、 底内回転ナデのちナデ	良、石・長・赤・チ、 0.1～1、やや不 内・外：7.5YR7/4～8/4	反転復元、磨耗により調整不明瞭
1363	I-12	SD1048	遺構埋土 上位	土師質土器 皿	口径7.5 底径5.6 器高1.3 全体4/5	内外回転ナデ、底外回転糸切り	良、石・長・赤・チ、 0.1～4、不 内：7.5YR8/3 外：7.5YR8/4	磨耗により調整不明瞭
1364	I-12	SD1048	遺構埋土	土師質土器 皿	口径6.9 底径5.6 器高1.4 全体3/4	内外回転ナデ、底外回転糸切りの ち板目痕、底内回転ナデのちナデ	良、石・長・赤、 0.1～1、やや不 内・外：10YR7/3	一部反転復元、磨耗により調整不 明瞭
1365	I-12	SD1048	遺構埋土	土師質土器 皿	口径7.2 底径5.8 器高1.4 全体4/5	内外回転ナデ、底外回転糸切りの ち板目痕、底内回転ナデのちナデ	粗、石・長・赤・チ、 0.1～5、不 内：10YR8/2 外：10YR7/3	一部反転復元、磨耗・剥離により 調整不明瞭
1366	I-12	SD1048	遺構埋土	土師質土器 皿	口径8.0 底径6.7 器高1.2 全体1/5	内外回転ナデ、底外回転糸切り	良、石・長・赤、 0.1～1、やや不 内・外：7.5YR8/4	反転復元、磨耗により調整不明瞭
1367	I-12	SD1048	遺構埋土 上位	土師質土器 皿	口径7.3 底径5.6 器高1.2 全体1/2	内外回転ナデ、底外回転糸切り、 底内回転ナデのちナデ	精、石・長・赤、 0.1～1、やや不 内・外：7.5YR8/3～8/4	反転復元 磨耗により調整不明瞭
1368	I-12	SD1048	遺構埋土	土師質土器 皿	口径7.6 底径5.8 器高1.1 全体1/3	内外回転ナデ、底外回転糸切り、 底内回転ナデのちナデ	精、石・長・赤、 0.1～1、不 内・外：10YR8/2	反転復元、磨耗により調整不明瞭、 底部中央の器壁極めて薄い
1369	I-12	SD1048	遺構埋土 中位	土師質土器 皿	口径7.3 底径4.9 器高1.4 全体4/5	内外回転ナデ、底外回転糸切りの ち板目痕	良、石・長・赤・チ、 0.1～2、やや不 内・外：5YR6～7/6	磨耗により調整不明瞭
1370	I-12	SD1048	遺構埋土	土師質土器 皿	口径7.7 底径5.9 器高1.2 全体1/8	内外回転ナデ、底外回転糸切りの ち板目痕	精、石・長・赤、 0.1～1、良 内・外：7.5YR7/4	反転復元、磨耗気味
1371	I-12	SD1048	遺構埋土	土師質土器 皿	口径7.6 底径6.0 器高1.5 全体1/6	内外回転ナデ、底外回転糸切り	良、石・長・赤・チ、 0.1～1、良 内・外：10YR7/3～7/4	反転復元
1372	I-12	SD1048	遺構埋土	土師質土器 皿	口径7.7 底径5.7 器高1.4 全体1/6	内外回転ナデ、底外回転糸切り	良、石・長・赤、 0.1～1、やや不 内・外：7.5YR8/4	反転復元、磨耗により調整不明瞭
1373	I-12	SD1048	遺構埋土	土師質土器 皿	口径6.8 底径5.1 器高1.4 全体1/3	内外回転ナデ、底外回転糸切りの ち板目痕	精、石・長・赤、 0.1～1、やや不 内・外：7.5YR7/4	反転復元、磨耗により調整不明瞭
1374	I-12	SD1048	遺構埋土	土師質土器 皿	口径7.3 底径5.7 器高1.5 全体1/3	内外回転ナデ、底外回転糸切り	精、石・長・赤、 0.1～2、不 内・外：10YR7/3	反転復元、磨耗により調整不明瞭
1375	I-12	SD1048	遺構埋土 上位	土師質土器 皿	口径7.3 底径4.9 器高1.2 全体7/10	内外回転ナデ、底外回転糸切りの ち板目痕、底内回転ナデのちナデ	精、石・長・赤、 0.1～0.5、不 内：7.5YR7/4 外：10YR8/3	磨耗・剥離著しく調整不明瞭、歪 み大きい
1376	I-12	SD1048	遺構埋土	土師質土器 皿	口径8.1 底径6.5 器高1.2 全体1/2	内外回転ナデ、底外回転糸切り、 底内回転ナデのちナデ	粗、石・長・赤・チ、 0.1～1、不 内・外：5YR7/6	反転復元、磨耗により調整不明瞭

掲載 番号	調査区	遺構番号	出土層位 出土地点	器 種	法量 (cm) 残存率	技 法 (cm、タタキ等も1cm単位の数)	胎土、含有物、法量(mm)、 焼成、色調	備 考
1377	I-12	SD1048	遺構埋土	土師質土器 皿	口径8.2 底径6.6 器高1.3 全体1/9	内外回転ナデ、底外回転糸切り	精、石・長・赤、 0.1～1、やや不 内・外：7.5YR7/4	反転復元、磨耗により調整不明瞭
1378	I-12	SD1048	遺構埋土	土師質土器 皿	口径7.3 底径6.0 器高1.0 全体5/12	内外回転ナデ、底外回転糸切り、 底内回転ナデのちナデ	精、石・長・赤、 0.1～1、やや不 内：7.5YR7/4 外：7.5YR8/6	反転復元、磨耗により調整不明瞭
1379	I-12	SD1048	遺構埋土	土師質土器 皿	口径7.8 底径5.8 器高1.4 全体1/4	内外回転ナデ、底外回転糸切り	精、石・長・赤、 0.1～1、やや不 内・外：7.5YR7/4	反転復元、磨耗により調整不明瞭
1380	I-12	SD1048	遺構埋土	土師質土器 皿	口径7.8 底径6.2 器高1.1 全体1/4	内外回転ナデ、底外回転糸切り	良、石・長・赤・チ、 0.1～1、やや不 内：7.5YR7/4 外：5YR7/6	反転復元、磨耗により調整不明瞭
1381	I-12	SD1048	遺構埋土 上位	土師質土器 皿	口径7.7 底径5.7 器高1.5 全体9/10	内外回転ナデ、底外回転糸切りの ち板目痕、底内回転ナデのちナデ	精、石・長・赤、 0.1～1、やや不 内：7.5YR8/3 外：7.5YR8/2	磨耗により調整不明瞭
1382	I-12	SD1048	遺構埋土	土師質土器 皿	口径7.2 底径5.5 器高1.5 全体9/10	内外回転ナデ、底外回転糸切りの ち板目痕、底内回転ナデのちナデ	良、石・長・在花、 0.1～2、不 内：7.5YR7/6 外：5YR6/6	磨耗著しく調整不明瞭
1383	I-12	SD1048	遺構埋土 中位	土師質土器 皿	口径7.8 底径6.1 器高1.0 全体1/12	内外回転ナデ、底外回転糸切り	精、石・長・赤、0.1～1、 やや不 内：7.5YR7/4 外：7.5YR7/6	反転復元、磨耗により調整不明瞭
1384	I-12	SD1048	遺構埋土	土師質土器 皿	口径8.0 底径6.7 器高1.5 全体1/3	内外回転ナデ、底外回転糸切り、 底内回転ナデのちナデ	良、石・長・赤、 0.1～1、良 外：7.5YR7/4	反転復元、磨耗気味
1385	I-12	SD1048	遺構埋土	土師質土器 皿	口径7.8 底径5.5 器高1.4 全体1/6	内外回転ナデ、底外回転糸切り、 底内回転ナデのちナデ	良、石・長・赤、 0.1～1、やや不 内：7.5YR6/3 外：10YR7/2	反転復元、磨耗により調整不明瞭
1386	I-12	SD1048	遺構埋土	土師質土器 皿	口径7.7 底径5.9 器高1.5、 全体1/2	内外回転ナデ、底外回転糸切り	精、石・長・在花、 0.1～1、不 内：10YR8/3 外：10YR7/4	反転復元、磨耗著しく調整不明瞭
1387	I-12	SD1048	遺構埋土 上位	土師質土器 皿	口径7.7 底径5.7 器高1.5 全体3/4	内外回転ナデ、底外回転糸切りの ち板目痕、底内回転ナデのちナデ	良、石・長・赤・チ、 0.1～4、不 内・外：5YR6/6	磨耗により調整不明瞭
1388	I-12	SD1048	遺構埋土 上位	土師質土器 皿	口径7.7 底径5.4 器高1.4 全体1/3	内外回転ナデ、底外回転糸切りの ち板目痕、底内回転ナデのちナデ	良、石・長・赤・チ、 0.1～2、やや不 内・外：7.5YR8/4	反転復元、磨耗により調整不明瞭
1389	I-12	SD1048	遺構埋土	土師質土器 皿	口径8.8 底径7.6 器高1.2 全体1/8	内外回転ナデ、底外回転糸切りの ち板目痕、底内回転ナデのちナデ	良、石・長・赤・チ、 0.1～2、やや不 内・外：7.5YR8/6	反転復元、磨耗により調整不明瞭
1390	I-12	SD1048	遺構埋土	土師質土器 皿	口径7.9 底径5.7 器高1.4 全体2/5	内外回転ナデ、底外回転糸切り	精、石・長・赤、 0.1～0.5、良 内・外：2.5YR6/8	反転復元
1391	I-12	SD1048	遺構埋土	土師質土器 皿	口径7.2 底径5.3 器高1.1 全体1/7	内外回転ナデ、底外回転糸切りの ち板目痕、底内回転ナデのちナデ	良、石・長・赤・砂、 0.1～1、やや不 内・外：7.5YR8/4	反転復元、磨耗により調整不明瞭
1392	I-12	SD1048	遺構埋土	土師質土器 皿	口径7.3 底径6.3 器高1.3 全体1/4	内外回転ナデ、底外回転糸切りの ち板目痕	良、石・長・赤・チ、 0.1～1、やや不 内：2.5YR6/8 外：2.5YR6/6	反転復元、磨耗により調整不明瞭
1393	I-12	SD1048	遺構埋土	土師質土器 皿	口径7.2 底径5.7 器高1.3 全体1/4	内外回転ナデ、底外回転糸切り	精、石・長・赤・チ、 0.1～1、良 内・外：7.5YR6/3～ 6/4	反転復元、磨耗気味
1394	I-12	SD1048	遺構埋土 上位	土師質土器 皿	口径7.1 底径4.6 器高1.2 全体1/3	内外回転ナデ、底外回転糸切り、 底内回転ナデのちナデ	精、石・長・赤、 0.1～0.5、良 内：7.5YR8/4 外：7.5YR7/4	反転復元
1395	I-12	SD1048	遺構埋土	土師質土器 皿	口径8.0 底径6.6 器高1.4 全体1/3	内外回転ナデ、底外回転糸切りの ち板目痕	精、石・長・赤、 0.1～1、やや不 内：5YR7/6 外：10YR7/3	反転復元、磨耗により調整不明瞭
1396	I-12	SD1048	遺構埋土 上位	土師質土器 皿	口径7.7 底径6.4 器高1.2 全体1/7	内外回転ナデ、底外回転糸切り、 底内回転ナデのちナデ	精、石・長・赤、0 1～1、良 内・外：7.5YR7/4	反転復元
1397	I-12	SD1048	遺構埋土 上位	土師質土器 皿	口径6.5 底径5.0 器高1.6 全体1/4	内外回転ナデ、底外回転糸切り	精、石、 0.1～0.5、良 内・外：7.5YR8/6	反転復元
1398	I-12	SD1048	遺構埋土 底部	土師質土器 皿	口径7.5 底径5.4 器高1.5 全体1/3	内外回転ナデ、底外回転糸切りの ち板目痕、底内回転ナデのちナデ	精、石・長・赤、 0.1～0.5、やや不 内・外：7.5YR7/4	反転復元、磨耗気味

掲載番号	調査区	遺構番号	出土層位 出土地点	器種	法量 (cm) 残存率	技 法 (cm、タキ等も1cm単位の数)	胎土、含有物、法量 (mm)、 焼成、色調	備 考
1399	I - 12	SD1048	遺構埋土	土師質土器 皿	口径7.4 底径4.4 器高1.3 全体1/3	内外回転ナデ、底外回転糸切り	精、石・長・赤、 0.1～1、良 内・外：5YR7/4	反転復元
1400	I - 12	SD1048	遺構埋土	土師質土器 皿	口径7.4 底径5.3 器高1.4 全体1/5	内外回転ナデ、底外回転糸切りの ち板目痕、底内回転ナデのちナデ	精、石・長・赤・チ、 0.1～1、良 内・外：5YR7/4	反転復元、板目痕弱い
1401	I - 12	SD1048	遺構埋土	土師質土器 皿	口径8.0 底径5.8 器高1.6 全体1/8	内外回転ナデ、底外回転糸切り	精、石・長・赤、 0.1～1、良 内・外：7.5YR8/4	反転復元
1402	I - 12	SD1048	遺構埋土	土師質土器 皿	口径6.9 底径5.6 器高1.3 全体1/4	内外回転ナデ、底外回転糸切り、 底内回転ナデのちナデ	良、石・長・赤・砂・チ、 0.1～2、やや不 内：10YR8/4 外：5YR7/6	反転復元、磨耗気味
1403	I - 12	SD1048	遺構埋土	土師質土器 皿	口径7.7 底径6.1 器高1.3 全体1/6	内外回転ナデ、底外回転糸切り、 底内回転ナデのちナデ	精、石・長・赤、 0.1～1、良 内・外：7.5YR7/4	反転復元、磨耗気味
1404	I - 12	SD1048	遺構埋土	土師質土器 皿	口径8.4 底径6.5 器高1.6 全体1/7	内外回転ナデ、底外回転糸切りの ち板目痕、底内回転ナデのちナデ	良、石・長・赤・チ、 0.1～1、やや不 内・外：2.5YR6/6	反転復元、磨耗により調整不明瞭、 板目痕ごく弱い
1405	I - 12	SD1048	遺構埋土 上位	土師質土器 皿	口径6.4 底径5.5 器高1.5 全体1/2	内外回転ナデ、底外回転糸切りの ち板目痕、底内回転ナデのちナデ	良、石・長・赤・チ、 0.1～1、良 内・外：10YR7/4	反転復元、板目痕ごく弱い
1406	I - 12	SD1048	遺構埋土 上位	土師質土器 皿	口径7.4 底径6.2 器高1.3 全体1/2	内外回転ナデ、底外回転糸切り、 底内回転ナデのちナデ	精、石・長・赤・黒、 0.1～2、やや不 内・外：7.5YR7/4	反転復元、磨耗・剥離により調整 不明瞭
1407	I - 12	SD1048	遺構埋土 上位	土師質土器 皿	口径7.8 底径6.3 器高1.6 ほぼ完形	内外回転ナデ、底外回転糸切りの ち板目痕、底内回転ナデのちナデ	精、石・長・赤、 0.1～1、良 内・外：7.5YR7/6	底部に焼き歪みによる亀裂あり、 回転糸切り痕の形状から切り離し 途中で回転が停止したものと考え られる
1408	I - 12	SD1048	遺構埋土	土師質土器 皿	口径7.5 底径5.5 器高1.5 全体1/4	内外回転ナデ、底外回転糸切りの ち板目痕、底内回転ナデのちナデ	良、石・長・赤、 0.1～1、良 内・外：7.5YR8/6	一部反転復元、磨耗気味
1409	I - 12	SD1048	遺構埋土	土師質土器 皿	口径7.6 底径6.0 器高1.5 全体1/3	内外回転ナデ、底外回転糸切りの ち板目痕、底内回転ナデのちナデ	粗、石・長・赤・チ、 0.1～2、やや不 内・外：10YR8/3	磨耗により調整不明瞭
1410	I - 12	SD1048	遺構埋土 上位	土師質土器 皿	口径7.2 底径5.9 器高1.3 完形	内外回転ナデ、底外回転糸切り、 底内回転ナデのちナデ	精、石・長・赤・チ、 0.1～1、やや不 内・外：7.5YR8/3	磨耗により調整不明瞭
1411	I - 12	SD1048	遺構埋土	土師質土器 皿	口径7.5 底径5.4 器高1.6 全体1/2	内外回転ナデ、底外回転糸切りの ち板目痕	精、石・長・赤、 0.1～1、良 内・外：7.5YR7/4	
1412	I - 12	SD1048	遺構埋土 上位	土師質土器 皿	口径7.9 底径5.6 器高1.3 完形	内外回転ナデ、底外回転糸切り、 底内回転ナデのちナデ	良、石・長・赤、0.1～ 1、やや不 内：5YR7/6 外：7.5YR7/4	磨耗により調整不明瞭
1413	I - 12	SD1048	遺構埋土 中位	土師質土器 皿	底径5.3 残高1.0 底部2/3	外回転ナデ、底外回転糸切りのち 板目痕、底内回転ナデのちナデ	良、石・長・赤・チ、 0.1～2、不 内：10YR8/2 外：7.5YR8/4	一部合成、磨耗により調整不明瞭
1414	I - 12	SD1048	遺構埋土	土師質土器 皿	底径6.5 残高0.8 底部1/4	内外回転ナデ、底外回転糸切りの ち板目痕	精、石・長・赤・チ、 0.1～2、やや不 内：10YR6/3 外：7.5YR6/4	反転復元、磨耗により調整不明瞭
1415	I - 12	SD1048	遺構埋土 上位	土師質土器 杯か皿	底径6.2 残高0.9 底部1/3	内外回転ナデ、底外回転糸切りの ち板目痕、底内回転ナデのちナデ	精、石・長・赤・チ、 0.1～1、やや不 内：10YR8/2 外：10YR8/3	反転復元、磨耗により調整不明瞭
1416	I - 12	SD1048	遺構埋土	土師質土器 皿	底径4.8 残高1.3 底部1/3	内外回転ナデ、底外回転糸切りの ち板目痕	良、石・長・赤、0.1～1、 やや不 内：7.5YR7/4 外：7.5YR7/6	反転復元、磨耗により調整不明瞭
1417	I - 12	SD1048	遺構埋土	土師質土器 皿か杯	底径6.1 残高1.1 底部1/4	内外回転ナデ、底外回転糸切り	精、石・長・赤、 0.1～1、不 内・外：10YR8/3	反転復元、磨耗により調整不明瞭
1418	I - 12	SD1048	遺構埋土	土師質土器 皿	底径6.2 残高1.1 底部1/4	内外回転ナデ、底外回転糸切りの ち板目痕	精、石・長・赤、 0.1～1、やや不 内・外：10YR8/3	反転復元、磨耗により調整不明瞭
1419	I - 12	SD1048	遺構埋土 下位	土師質土器 皿	口径7.0 底径5.8 器高1.2 全体2/5	内外回転ナデ、底外回転糸切り	精、石・長・赤・チ、 0.1～1、不 内：7.5YR6/6 外：10YR7/4	反転・合成復元、磨耗により調整 不明瞭
1420	I - 12	SD1048	遺構埋土	土師質土器 皿	口径8.4 底径7.8 器高1.5 全体1/3	内外回転ナデ、底外回転糸切り、 底内回転ナデのちナデ	精、石・長・赤、 0.1～1、不 内：10YR7/3 外：10YR7/4	反転復元、磨耗により調整不明瞭

掲載番号	調査区	遺構番号	出土層位 出土地点	器種	法量 (cm) 残存率	技法 (cm、タキ等も1cm単位の数)	胎土、含有物、法量(mm)、 焼成、色調	備考
1421	I-12	SD1048	遺構埋土 底部	土師質土器 皿	口径7.9 底径5.9 器高1.5 全体1/4	内外回転ナデ、底外回転条切り	精、石・長・赤・チ、 0.1～1、不 内・外：10YR8/2	反転復元、磨耗により調整不明瞭
1422	I-12	SD1048	遺構埋土 上位	土師質土器 皿	口径8.0 底径6.5 器高1.5 全体1/12	内外回転ナデ、底外回転条切りか、 底内回転ナデのちナデ	良、石・長・赤、 0.1～1、不 内・外：5YR7/8	反転復元、磨耗により調整不明瞭
1423	I-12	SD1048	遺構埋土 下位	土師質土器 皿	口径7.3 底径5.6 器高1.5 全体2/3	内外回転ナデ、底外回転条切り、 底内回転ナデのちナデ	粗、石・長・赤・花、 0.1～5、不 内・外：10YR8/3	磨耗により調整不明瞭
1424	I-12	SD1048	遺構埋土 中位	土師質土器 皿	口径7.5 底径5.9 器高1.3 ほぼ完形	内外回転ナデ、底外回転条切りの ち板目痕、底内回転ナデのちナデ	良、石・長・赤、 0.1～1、やや不 内・外：10YR8/2	磨耗により調整不明瞭
1425	I-12	SD1048	遺構埋土	土師質土器 皿	口径7.6 底径6.7 器高1.0 全体1/8	内外ヨコナデ、底外ユビオサエの ちナデ、底内ナデ	良、石・長・赤・チ、 0.1～1、やや不 内・外：7.5YR7/4	反転復元、磨耗気味、京都系土師 皿の模倣品
1426	I-12	SD1048	遺構埋土 上位	土師質土器 杯	口径12.1 底径8.4 器高3.5 全体1/5	内外回転ナデ、底外回転条切りの ち板目痕	精、石・長・赤、 0.1～1、良 内・外：7.5YR8/6	反転復元、磨耗気味
1427	I-12	SD1048	遺構埋土	土師質土器 杯	口径13.1 底径10.3 器高3.0 全体1/8	内外回転ナデ、底外回転条切り	精、石・長・赤・チ、 0.1～1、不 内・外：10YR7/2	反転復元、磨耗により調整不明瞭、 底部外面の切り離し痕不明瞭
1428	I-12	SD1048	遺構埋土 中位	土師質土器 杯	口径11.9 底径7.9 器高3.4 全体1/3	内外回転ナデ、底外回転条切り、 底内回転ナデのちナデ	精、石・長・赤、 0.1～3、やや不 内・外：10YR8/3	反転復元、磨耗により調整不明瞭
1429	I-12	SD1048	遺構埋土	土師質土器 杯	口径13.2 残高2.9 口～体部1/3	内外回転ナデ	精、石・長・赤、 0.1～1、やや不 内・外：7.5YR8/6	反転復元、磨耗により調整不明瞭
1430	I-12	SD1048	遺構埋土 上位	土師質土器 杯	口径11.1 底径6.5 器高3.0 全体3/4	内外回転ナデ、底外回転条切りの ち板目痕、底内回転ナデのちナデ	良、石・長・赤・チ、 0.1～2、不 内・外：2.5Y5/3	磨耗・剥離著しく調整不明瞭
1431	I-12	SD1048	遺構埋土	土師質土器 杯	口径12.0 底径8.6 器高2.3 全体1/5	内外回転ナデ、底外回転条切り	精、石・長・赤、 0.1～1、不 内：10YR8/4 外：10YR7/4	反転復元、磨耗著しく調整不明瞭
1432	I-12	SD1048	遺構埋土	土師質土器 杯	口径12.6 底径8.8 器高3.1 全体1/9	内外回転ナデ、底外回転条切りか	精、石・長・赤、 0.1～0.5、やや不 内・外：7.5YR8/4	反転復元、磨耗により調整不明瞭
1433	I-12	SD1048	遺構埋土 上位	土師質土器 杯	口径11.2 底径6.9 器高3.0 全体1/7	内外回転ナデ、底外回転条切り	精、石・長・赤、 0.1～1、やや不 内：7.5YR8/3 外：7.5YR8/2	反転復元、磨耗により調整不明瞭
1434	I-12	SD1048	遺構埋土 上位	土師質土器 杯	口径11.2 底径6.4 器高3.3 全体1/2	内外回転ナデ、底外回転条切りの ち板目痕	精、石・長・赤、 0.1～1、やや不 内・外：10YR8/2	磨耗により調整不明瞭
1435	I-12	SD1048	遺構埋土 上位	土師質土器 杯	口径11.1 底径5.8 器高3.4 全体1/4	内外回転ナデ、底外回転条切りの ち板目痕	良、石・長・赤・チ、 0.1～3、不 内・外：7.5YR7/6	反転復元、磨耗により調整不明瞭
1436	I-12	SD1048	遺構埋土	土師質土器 杯	口径11.0 残高3.0 口～体部1/5	内外回転ナデ	精、石・長・赤、 0.1～1、やや不 内・外：7.5YR7/4	反転復元、磨耗により調整不明瞭
1437	I-12	SD1048	遺構埋土 中位	土師質土器 杯	口径12.8 底径8.3 器高2.9 全体1/12	内外回転ナデ、底外回転条切り	精、石・長・赤・砂、 0.1～1、やや不 内・外：7.5YR8/4	反転復元、磨耗により調整不明瞭、 胎土に5mm大の砂岩粒含む
1438	I-12	SD1048	遺構埋土	土師質土器 杯	口径11.5 底径7.4 器高2.7 全体1/8	内外回転ナデ、底外回転条切りの ち板目痕	精、石・長・赤、 0.1～2、不 内・外：10YR8/3	磨耗により調整不明瞭
1439	I-12	SD1048	遺構埋土 上位	土師質土器 杯	口径12.1 底径7.0 器高3.0 ほぼ完形	内外回転ナデ、底外回転条切りの ち板目痕、底内回転ナデのちナデ	精、石・長・チ、 0.1～1、やや不 内・外：10YR8/2	磨耗により調整不明瞭、底部焼き 歪みによるとみられる亀裂あり
1440	I-12	SD1048	遺構埋土 上位	土師質土器 杯	口径11.3 底径6.6 器高3.2 全体1/4	内外回転ナデ、底外回転条切り	良、石・長・赤、0.1～ 0.5、やや不 内・外：10YR8/2	反転復元、磨耗により調整不明瞭
1441	I-12	SD1048	遺構埋土 上位	土師質土器 杯	口径11.9 底径5.9 器高2.6 全体1/4	内外回転ナデ、底外回転条切り	良、石・長・赤・チ、 0.1～2、不 内：7.5YR8/4 外：2.5Y8/2	反転復元、磨耗著しく調整不明瞭
1442	I-12	SD1048	遺構埋土 上位	土師質土器 杯	口径12.0 底径6.8 器高3.6 ほぼ完形	内外回転ナデ、底外回転条切り、 底内回転ナデのちナデ	精、石・長・赤、 0.1～1、やや不 内・外：10YR8/3	磨耗・剥離により調整不明瞭

掲載番号	調査区	遺構番号	出土層位 出土地点	器種	法量 (cm) 残存率	技 法 (cm、タタキ等も1cm単位の数)	胎土、含有物、法量 (mm)、 焼成、色調	備 考
1443	I - 12	SD1048	遺構埋土	土師質土器 杯	口径 12.3 残高 3.1 口～体部 1/6	内外回転ナデ	精、石・長・赤・チ、 0.1～1、良 内：7.5YR7/4 外：7.5YR7/6	反転復元
1444	I - 12	SD1048	遺構埋土 上位	土師質土器 杯	口径 11.6 底径 7.3 器高 2.7 全体 1/3	内外回転ナデ、底外回転糸切り、 底内回転ナデのちナデ	精、石・長・赤・チ、 0.1～1、やや不 内・外：10YR8/3	反転復元、磨耗により調整不明瞭
1445	I - 12	SD1048	遺構埋土	土師質土器 杯	口径 11.5 底径 6.6 器高 2.9 全体 1/4	内外回転ナデ、底外回転糸切り	精、石・長・赤、 0.1～1、やや不 内：7.5YR8/4 外：7.5YR8/3	反転復元、磨耗により調整不明瞭
1446	I - 12	SD1048	遺構埋土	土師質土器 杯	口径 10.8 底径 5.3 器高 2.8 全体 1/7	内外回転ナデ、底外回転糸切り	精、石・長・赤、 0.1～1、やや不 内・外：7.5YR8/4	反転復元、磨耗により調整不明瞭
1447	I - 12	SD1048	遺構埋土	土師質土器 杯	口径 11.6 残高 2.8 口～体部 1/4	内外回転ナデ	精、石・長・赤、 0.1～1、やや不 内・外：7.5YR8/4	反転復元、磨耗により調整不明瞭
1448	I - 12	SD1048	遺構埋土	土師質土器 杯	口径 11.0 残高 2.2 口～体部 1/10	内外回転ナデ	精、石・長・赤・チ、 0.1～1、やや不 内・外：7.5YR7/4	反転復元、磨耗により調整不明瞭
1449	I - 12	SD1048	遺構埋土 上位	土師質土器 杯	口径 11.4 底径 4.9 器高 2.7 完形	内外回転ナデ、底外回転糸切りの ち板目痕、底内回転ナデのちナデ	精、石・長・赤、 0.1～1、良 内：7.5YR7/2 外：10YR6/1	部分的に炭素付着、部分的に磨耗・ 剥離により調整不明瞭
1450	I - 12	SD1048	遺構埋土	土師質土器 杯	口径 11.7 残高 2.8 口～体部 1/4	内外回転ナデ	良、石・長・赤・チ、 0.1～2、不 内：10YR8/2 外：7.5YR8/3	反転復元、磨耗により調整不明瞭
1451	I - 12	SD1048	遺構埋土	土師質土器 杯	口径 11.6 残高 3.0 口～体部 1/15	内外回転ナデ	精、石・長・赤、 0.1～0.3、良 内・外：7.5YR7/4	反転復元
1452	I - 12	SD1048	遺構埋土 底部	土師質土器 杯	口径 11.8 底径 7.3 器高 3.3 全体 1/3	内外回転ナデ、底外回転糸切りの ち板目痕、底内回転ナデのちナデ	精、石・長・赤・チ・花、 0.1～1、不 内・外：7.5YR6/6	反転復元、磨耗により調整不明瞭
1453	I - 12	SD1048	遺構埋土 上位	土師質土器 杯	口径 12.0 底径 8.1 器高 3.3 全体 2/5	内外回転ナデ、底外回転糸切り、 底内回転ナデのちナデ	精、石・長・赤、 0.1～1、不 内・外：5YR6/6～7/6	磨耗により調整不明瞭
1454	I - 12	SD1048	遺構埋土 下位	土師質土器 杯	口径 13.3 底径 6.8 器高 4.1 全体 7/10	内外回転ナデ、底外回転糸切りの ち板目痕、底内回転ナデのちユビ オサエ・ナデ	良、石・長・赤・チ、 0.1～1、やや不 内・外：7.5YR8/4	磨耗により調整不明瞭
1455	I - 12	SD1048	遺構埋土 上位	土師質土器 杯	口径 12.1 底径 6.5 器高 3.4 全体 9/10	内外回転ナデ、底外回転糸切り、 底内回転ナデのちナデ	精、石・長・赤・泥、 0.1～1、良 内：5YR7/6 外：5YR6/4	口縁部分的に炭素付着、内面磨耗 により調整不明瞭、底部外面中央 部わずかに突出し擦痕または弱い 板目痕を確認
1456	I - 12	SD1048	遺構埋土 上位	土師質土器 杯	口径 12.1 底径 6.9 器高 3.2 全体 7/10	内外回転ナデ、底外回転糸切りの ち板目痕、底内回転ナデのちナデ	精、石・長・赤・チ、 0.1～2、やや不 内・外：10YR8/2	磨耗により調整不明瞭
1457	I - 12	SD1048	遺構埋土 底部	土師質土器 杯	口径 12.9 底径 5.5 器高 3.4 全体 1/3	内外回転ナデ、底外回転糸切りの ち板目痕、底内回転ナデのちナデ	良、石・長・赤・チ、 0.1～2、良 内・外：5～7.5YR7/4	反転復元、摩耗気味
1458	I - 12	SD1048	遺構埋土 底部	土師質土器 杯	口径 12.6 底径 5.7 器高 3.9 完形	内外回転ナデ、底外回転糸切りの ち板目痕、底内回転ナデのちナデ	良、石・長・赤・チ、 0.1～1、やや不 内：2.5YR6/8 外：2.5YR5/8	磨耗により調整不明瞭
1459	I - 12	SD1048	遺構埋土	土師質土器 杯	口径 12.7 底径 7.9 器高 3.4 全体 1/5	内外回転ナデ、底外回転糸切り	良、石・長・赤、 0.1～1、不 内・外：10YR6/4	反転復元、磨耗により調整不明瞭
1460	I - 12	SD1048	遺構埋土 下位	土師質土器 杯	口径 12.3 底径 5.8 器高 3.8 ほぼ完形	内外回転ナデ、底外回転糸切りの ち板目痕、底内回転ナデのちナデ	良、石・長・赤・チか、 0.1～1、不 内・外：2.5YR8/2	反転復元、磨耗により調整不明瞭、 胎土に6mm大のチャート粒あり
1461	I - 12	SD1048	遺構埋土 底部	土師質土器 杯	口径 13.4 底径 6.8 器高 3.6 全体 1/7	内外回転ナデ、底外回転糸切り	良、石・長・赤・チ、 0.1～1、不 内・外：10YR8/4	反転復元、磨耗により調整不明瞭
1462	I - 12	SD1048	遺構埋土 上位	土師質土器 杯	口径 11.4 底径 6.0 器高 2.7 全体 1/2	内外回転ナデ、底外回転糸切りの ち板目痕、底内回転ナデのちナデ	精、石・長、 0.1～0.3、良 内：10YR7/2 外：10YR6/1	一部反転復元、部分的に磨耗によ り調整不明瞭、板目痕弱い
1463	I - 12	SD1048	遺構埋土 上位	土師質土器 杯	口径 11.2 底径 5.8 器高 3.6 全体 1/5	内外回転ナデ、底外回転糸切り	精、石・長・赤・チ、 0.1～2、やや不 内・外：7.5YR8/4	反転復元、磨耗により調整不明瞭
1464	I - 12	SD1048	遺構埋土 中位	土師質土器 杯	口径 11.9 底径 5.8 器高 3.3 完形	内外回転ナデ、底外回転糸切り、 底内回転ナデのちナデ	精、石・長・赤、 0.1～1、不 内・外：2.5YR8/2	磨耗により調整不明瞭

掲載番号	調査区	遺構番号	出土層位 出土地点	器種	法量 (cm) 残存率	技 法 (cm、タタキ等も1cm単位の数)	胎土、含有物、法量 (mm)、 焼成、色調	備 考
1465	I - 12	SD1048	遺構埋土 中位	土師質土器 杯	口径12.4 底径7.0 器高3.3 全体1/5	内外回転ナデ、底外回転糸切り	良、石・長・赤・チ・ 在花か、0.1～3、不 内：10YR8/2 外：10YR8/3	反転復元、磨耗により調整不明瞭
1466	I - 12	SD1048	遺構埋土	土師質土器 杯	口径11.8 底径5.5 器高3.1 全体1/5	内外回転ナデ、底外回転糸切り	精、石・長・赤、 0.1～1、やや不 内・外：2.5Y8/1	反転復元、磨耗により調整不明瞭
1467	I - 12	SD1048	遺構埋土	土師質土器 杯	口径12.6 底径6.5 器高3.4 全体1/5	内外回転ナデ、底外回転糸切り	良、石・長・赤・チ、 0.1～2、不 内・外：10YR8/2	反転・一部合成復元、磨耗・剥離 により調整不明瞭
1468	I - 12	SD1048	遺構埋土	土師質土器 杯	口径11.2 残高3.0 口～体部1/8	内外回転ナデ	精、石・長・赤、 0.1～1、やや不 内・外：10YR8/4	反転復元、磨耗気味
1469	I - 12	SD1048	遺構埋土	土師質土器 杯	口径12.0 底径6.3 器高2.5 全体1/3	内外回転ナデ、底外回転糸切りの ち板目痕、底内回転ナデのちナデ	精、石・長・赤、 0.1～2、やや不 内・外：7.5YR8/2	反転復元、磨耗により調整不明瞭
1470	I - 12	SD1048	遺構埋土	土師質土器 杯	口径12.0 残高2.7 口～体部1/9	内外回転ナデ	良、石・長・赤・砂、 0.1～2、やや不 内・外：7.5YR8/3	反転復元、磨耗により調整不明瞭
1471	I - 12	SD1048	遺構埋土	土師質土器 杯	口径12.5 残高2.6 口～体部1/10	内外回転ナデのちナデ	精、石・長・赤、 0.1～2、やや不 内・外：10YR4/1～5/1	反転復元、部分的に炭素付着、磨 耗により調整不明瞭
1472	I - 12	SD1048	遺構埋土	土師質土器 杯	口径10.7 底径6.0 器高2.5 全体1/7	内外回転ナデ、底外回転糸切り	精、石・長・赤、 0.1～1、やや不 内・外：7.5YR7/6	反転復元、磨耗により調整不明瞭
1473	I - 12	SD1048	遺構埋土 中位	土師質土器 杯	口径11.7 残高2.6 口～体部1/6	内外回転ナデ	精、石・長・赤、 0.1～0.5、やや不 内：10YR8/4 外：10YR7/3	反転復元、磨耗により調整不明瞭
1474	I - 12	SD1048	遺構埋土	土師質土器 杯	口径12.0 残高2.1 口～体部上位 1/10	内外回転ナデ	精、石・長、 0.1～0.5、良 内・外：10YR4/1	反転復元、炭素付着
1475	I - 12	SD1048	遺構埋土	土師質土器 杯	口径10.7 残高2.3 口～体部1/6	内外回転ナデ	精、石・長・赤、 0.1～1、やや不 内・外：7.5YR8/4	反転復元、磨耗により調整不明瞭
1476	I - 12	SD1048	遺構埋土	土師質土器 杯	口径11.8 残高2.0 口～体部上位 1/8	内外回転ナデ、のち体外ユビオサ エ	精、石・長・赤、 0.1～1、やや不 内・外：2.5Y8/2	反転復元、磨耗により調整不明瞭
1477	I - 12	SD1048	遺構埋土	土師質土器 杯	口径10.9 残高2.5 口～体部1/11	内外回転ナデ	精、石・長・チ、 0.1～0.5、やや不 内・外：10YR8/4	反転復元、磨耗により調整不明瞭
1478	I - 12	SD1048	遺構埋土 上位	土師質土器 杯	底径6.5 残高0.6 底部完形	底外回転糸切りのち板目痕、底内 回転ナデのちナデ	良、石・長・赤、 0.1～1、やや不 内・外：7.5YR7/4	磨耗により調整不明瞭
1479	I - 12	SD1048	遺構埋土	土師質土器 杯	底径6.1 残高1.1 底部2/3	内外回転ナデ、底外回転糸切りの ち板目痕、底内回転ナデのちナデ	精、石・長・赤、 0.1～1、良 内・外：10YR8/3	焼成堅緻
1480	I - 12	SD1048	遺構埋土	土師質土器 杯	底径6.7 残高0.9 底部1/2	内外回転ナデ、底外回転糸切り、 底内回転ナデのちナデ	精、石・長・赤・チ、0.1 ～1、良 内・外：7.5YR7/4	反転復元
1481	I - 12	SD1048	遺構埋土	土師質土器 杯	底径6.6 残高0.7 底部3/4	底外回転糸切り、底内回転ナデの ちナデ	精、石・長・赤・チ、 0.1～2、不 内：10YR7/4 外：10YR7/6	磨耗により調整不明瞭、底部中央 器壁薄い、径約1cmの破孔がある が人為的なものかは不明
1482	I - 12	SD1048	遺構埋土	瓦 器 皿	口径8.4 残高1.3 口～体部1/7	外ヨコナデ、底外ユビオサエ・ナデ、 内ヨコナデ・ナデ	良、石・長・赤、 0.1～2、やや不 内：2.5Y7/2 外：2.5Y6/1	反転復元、炭素吸着不良、磨耗に より調整不明瞭、ヘラミガキ確認 できず、和泉型瓦器Ⅳ期頃か
1483	I - 12	SD1048	遺構埋土 上位	瓦 質 土 器 皿	口径7.1 底径 6.3 器高1.0 ほ ぼ完形	内外回転ナデ、底外回転糸切り、 底内回転ナデのちナデ	粗、石・長・砂・泥、 0.1～2、やや不 内・外：N5/0～6/0	内面炭素吸着やや不良・外面良好、 磨耗により調整不明瞭
1484	I - 12	SD1048	遺構埋土	瓦 器 椀	口径14.4 残高1.8 口～体部上位 1/16	口外ヨコナデ、外ユビオサエのち ナデ、内ヨコナデ・ナデのちヨコ ヘラミガキ (幅0.2)	精、石・長、 0.1～0.3、やや不 内：2.5Y7/3 外：N4/0	反転復元、口縁内面～外面炭素吸 着良好・体部内面不良、磨耗に より調整不明瞭、和泉型椀Ⅲ-2～ 3期、12C末～13C前葉
1485	I - 12	SD1048	遺構埋土	瓦 器 椀	口径13.9 残高3.7 口～体部1/5	口外ヨコナデ、外ユビオサエのち ナデ、内ヨコナデ・ナデのちヨコ ヘラミガキ (幅0.1～0.4)	良、石・長・チか、 0.1～2、やや不 内・外：2.5Y6/1	反転復元、炭素吸着やや不良、磨 耗により調整不明瞭、和泉型椀Ⅲ -3期、13C前葉
1486	I - 12	SD1048	遺構埋土	瓦 器 椀	口径13.8 残高3.6 口～体部1/5	口外ヨコナデ、外ユビオサエのち ナデ、内ヨコナデ・ナデのちヨコ ヘラミガキ	精、石・長、 0.1～1、不 内：2.5Y8/2 外：5Y5/1	反転復元、炭素吸着やや不良、磨 耗により調整不明瞭、ヘラミガキ 確認できず、和泉型椀Ⅲ-3～Ⅳ -1期、13C前葉～中葉
1487	I - 12	SD1048	遺構埋土 底部	瓦 器 椀	口径14.2 底径4.3 高台高0.2 器高3.9 ほぼ完形	口外ユビオサエのちヨコナデ、体 外ユビオサエのちナデ、底外高台 貼付のちヨコナデ、内ヨコナデ・ ナデのちヨコヘラミガキ (幅0.2 ～0.3)、底内ナデのち螺旋状ヘラ ミガキ暗文 (幅0.2)	良、石・長・泥・チ、0 .1～3、やや不 内：N4/0外：5Y8/1	内面一部～口縁外面炭素吸着良 好・他は重焼により吸着なし、磨 耗により調整不明瞭、和泉型椀Ⅲ -3期か、13C前葉、模倣品 (在 地産) か

掲載番号	調査区	遺構番号	出土層位 出土地点	器種	法量 (cm) 残存率	技法 (cm、タタキ等も1cm単位の数)	胎土、含有物、法量 (mm)、 焼成、色調	備考
1488	I-12	SD1048	遺構埋土	瓦 椀	口径13.6 残高3.0 口～体部1/9	口内外ヨコナデ、外ユビオサエの チナデ、内ヨコナデ・ナデのちヨ コハラミガキ (幅0.1～0.2)	良、石・長・赤、 0.1～1、やや不 内・外：2.5Y6/2	反転復元、炭素吸着不良、磨耗に より調整不明瞭、和泉型椀IV-1 期、13C中葉
1489	I-12	SD1048	遺構埋土 中位	瓦 椀	口径13.1 残高3.4 口～体部1/3	口外ヨコナデ、外ユビオサエのち ナデ、内ヨコナデ・ナデか	粗、石・長・赤・チ、 0.1～3、不 内：5Y7/1 外：N5/0	反転復元、炭素吸着やや不良、磨 耗・剥離著しく調整不明瞭、ヘラ ミガキ確認できず、和泉型椀IV- 1期か、13C中葉、模倣品 (在地産) か
1490	I-12	SD1048	遺構埋土 底部	瓦 椀	口径13.6 底径3.3 高台高0.2 器高3.4 全体1/8	口外ヨコナデ、体外ユビオサエの チナデ、底外高台貼付のチナデ、 内ヨコナデ・ナデのちヨコハラミ ガキ (幅0.2～0.3)、底内ナデ・ 板ナデ (幅0.8以上) のち螺旋状 ヘラミガキ (幅0.2～0.3)	良、石・長、 0.1～1、良 内・外：N4/0	反転復元、炭素吸着良好、外面磨 耗気味、ユビオサエにより凹凸激 しい、和泉型椀IV-1期、13C中 葉
1491	I-12	SD1048	遺構埋土	瓦 椀	口径13.6 残高2.5 口～体部1/16	口外ヨコナデ、外ユビオサエのち ナデ、内ヨコナデ・ナデのちヨ コハラミガキ (幅0.2～0.3)	良、石・長、 0.1～1、良 内：5Y5/1 外：N4/0	反転復元、炭素吸着良好、和泉型 椀IV-1期、13C中葉
1492	I-12	SD1048	遺構埋土 上位	瓦 椀	口径12.1 底径3.5 高台高0.2 器高2.9 全体1/10	口外ユビオサエのちヨコナデ、体 外ユビオサエのチナデ、底外高台 貼付のちヨコナデ、内ヨコナデ・ ナデのち螺旋状ヘラミガキ (幅0.2 ～0.3)、底内ナデ	良、石・長、 0.1～1、良 内・外：5Y6/1	反転復元、小片のため復元経過小 か、炭素吸着良好、和泉型椀IV- 2期、13C後葉
1493	I-12	SD1048	遺構埋土	瓦 椀	口径12.6 残高3.1 口～体部1/12	口外ヨコナデ、外ユビオサエのち ナデ、内ヨコナデ・ナデのちヨ コハラミガキ (幅0.2)	良、石・長、 0.1～2、良 内・外：N4/0	反転復元、炭素吸着良好、磨耗に より調整不明瞭、和泉型椀IV-2 期、13C後葉
1494	I-12	SD1048	遺構埋土	瓦 椀	口径12.5 残高3.0 口～体部1/6	口内外ヨコナデ、外ユビオサエの チナデ、内ヨコナデ・ナデのちヨ コハラミガキ (幅0.2～0.3)	良、石・長・黒、 0.1～2、良 内・外：N5/0	反転復元、炭素吸着良好・部分的 に金属光沢、焼成堅緻、和泉型椀 IV-2期、13C後葉、無高台なら IV-3期まで下る
1495	I-12	SD1048	遺構埋土	瓦 椀	口径12.5 残高3.0 口～体部1/8	口外ヨコナデ、外ユビオサエのち ナデ、内ヨコナデ・ナデのちヨ コハラミガキ (幅0.2～0.3)	良、石・長、 0.1～1、良 内・外：N6/0	反転復元、炭素吸着良好、ヘラミ ガキは螺旋状か、和泉型椀IV-2 期、13C後葉
1496	I-12	SD1048	遺構埋土	瓦 椀	口径12.9 残高2.7 口～体部1/7	口外ヨコナデ、外ユビオサエのち ナデ、内ヨコナデ・ナデのちヨ コハラミガキ (幅0.2)	良、石・長、 0.1～1、良 内・外：N4/0	反転復元、内面～口縁外面炭素吸 着良好・体部外面重焼により吸着 なし、磨耗気味、和泉型椀IV-2 期、13C後葉
1497	I-12	SD1048	遺構埋土	瓦 椀	口径12.4 残高2.5 口～体部1/5	口外ヨコナデ、外ユビオサエのち ナデ、内ヨコナデ・ナデのちヨ コハラミガキ (幅0.2～0.4)	良、石・長、 0.1～1、やや不 内：N3/0 外：N5/0	反転復元、炭素吸着良好、外面磨 耗気味、和泉型椀IV-2期、13C 後葉
1498	I-12	SD1048	遺構埋土	瓦 椀	口径12.7 残高2.5 口～体部1/5	口外ヨコナデ、外ユビオサエのち ナデ、内ヨコナデ・ナデのちヨ コハラミガキ (幅0.2～0.3)	良、石・長、 0.1～1、良 内・外：N4/0	反転復元、炭素吸着良好、ハゼ痕 多い、内面のヘラミガキやや不明 瞭、和泉型椀IV-2期、13C後葉
1499	I-12	SD1048	遺構埋土 上位	瓦 椀	口径12.4 底径2.9 高台高0.1 器高3.8 全体7/10	口外ヨコナデ、体外ユビオサエの チナデ、底外高台貼付のちヨコナ デ、内ヨコナデ・ナデのち螺旋状 ヘラミガキ (幅0.1～0.3)、底内 ナデ	良、石・長、 0.1～2、良 内：N5/0 外：5Y7/1	口径は12.0～12.6cm、炭素吸着良 好、部分的に金属光沢あり、和泉 型椀IV-2期、13C後葉
1500	I-12	SD1048	遺構埋土	瓦 椀	口径13.2 残高 2.3 口～体部中位 1/14	口内外ヨコナデ、外ユビオサエの チナデ、内ナデのちヨコハラミガ キ (幅0.2)	良、石・長、 0.1～1、良 内・外：N6/0	反転復元、内面～口縁外面炭素吸 着良好・体部外面なし、和泉型椀 IV-2期、13C後葉
1501	I-12	SD1048	遺構埋土	白 碗	口径15.9 残高3.6 口～体部1/12	内外ロクロナデのち施釉・口部釉 掻き取り	精、良、 釉：10YG8.5/1S 素地：10Y8/1	反転復元、大宰府分類白磁碗IX類、 13C中頃～14C初頭
1502	I-12	SD1048	遺構埋土	白 碗	残高1.8 口縁一部	内外ロクロナデのち施釉	精、良 釉：8YG7.5/1S 素地：N8/0	断面実測、外面釉に貫入・釉とび あり、胎土に微細な黒斑あり、大 宰府分類白磁碗V類か、11C後半 ～12C前半
1503	I-12	SD1048	遺構埋土 中位	青 碗	残高1.6 口縁一部	内外ロクロナデ、のち外ヘラ片彫 り・蓮弁文施文、のち内外施釉	精、良 釉：8Y4.5/3S 素地：7.5Y6/1	断面実測、釉透明度高く粗い貫入 あり、鎊の有無不明、大宰府分類 龍泉窯系青磁碗I-5類、13C初 頭～前半
1504	I-12	SD1048	遺構埋土	土師質土器 鍋	口径26.0 残高2.1 口縁1/18	内外ヨコナデ	粗、石・長・結・赤、 0.1～3、良 内：10YR4/3 外：10YR3/2	反転復元、紀伊型鑄付鍋、概ね 13C代
1505	I-12	SD1048	遺構埋土 底部	土師質土器 鍋	口径26.2 残高2.2 口縁1/13	内外ヨコナデ	粗、石・長・結・赤、 0.1～4、良 内：10YR4/2 外：7.5YR4/3	反転復元 外面煤付着 紀伊型鑄付鍋、14C代か
1506	I-12	SD1048	遺構埋土	陶 甕	残高3.5 口縁一部	内外ヨコナデ	良、石・長、 0.1～4、良 内：2.5YR4/2 外：灰2.5YR3/1	断面実測、自然釉付着、常滑焼、 中野編年6a型式、13C第3四半 期
1507	I-12	SD1048	遺構埋土 下位	陶 甕	残高12.0 体部一部	外タテ板ナデ (幅1.8以上) のち 格子押印文タタキ、内ユビオサ エのちヨコ板ナデ (幅不明)	良、石・長、 0.1～5、良 内：7.5YR5/3 外：7.5YR6/4	断面実測、傾き不明のため直立さ せて図下、外面にハゼ痕あり、常 滑焼、時期不明
1508	I-12	SD1048	遺構埋土 中位	陶 甕か	残高4.3 体部一部	外タテ板ナデ (幅不明) のち押印 文タタキ、内ヨコ板ナデ (幅不明)	良、石・長、 0.1～2、良 内・外：N5/0	断面実測、常滑焼
1509	I-12	SD1048	遺構埋土	瓦質土器 捏鉢	口径27.5 残高7.3 口～体部1/10	口内外ヨコナデ、外ユビオサエの チナデ、内ナデか	良、石・長・赤・砂か、 0.1～2、不 内：2.5Y5/1 外：2.5Y3/1	反転復元、炭素吸着良好、磨耗・ 剥離により調整不明瞭

掲載番号	調査区	遺構番号	出土層位 出土地点	器種	法量 (cm) 残存率	技 法 (cm、タタキ等も1cm単位の数)	胎土、含有物、法量 (mm)、 焼成、色調	備 考
1510	I-12	SD1048	遺構埋土	須恵質土器 捏鉢	口径27.4 残高3.6 口～体部上位 1/18	内外回転ナデ、のち体内ナデ	良、石・長・黒、 0.1～1、良 内・外：N6/0	反転復元、口縁外面重焼によりわずかに炭素付着、東播系捏鉢、森田編年第二期第2段階、12C末～13C初頭
1511	I-12	SD1048	遺構埋土 上位	須恵質土器 捏鉢	口径27.4 残高6.2 口～体部中位 1/9	内外回転ナデ、のち内斜ユビナデ	良、石・長・赤、 0.1～2、良 内・外：N5/0	反転復元、東播系捏鉢、森田編年第二期第2段階、12C末～13C初頭
1512	I-12	SD1048	遺構埋土 底部	須恵質土器 捏鉢	口径30.1 残高8.8 口～体部1/8	内外回転ナデ、のち体外下位ユビオサエ、のち内斜ユビナデ	良、石・長・赤、 0.1～2、良 内・外：N6/0～7/0	反転復元、口縁外面重焼により自然釉付着、体部内面下半使用により摩耗、東播系捏鉢、森田編年第二期第2段階、12C末～13C初頭
1513	I-12	SD1048	遺構埋土	須恵質土器 捏鉢	底径9.4 残高2.6 底～体部下位 1/5	内外回転ナデのちナデ、底外回転条切り	良、石・長・黒、 0.1～3、良 内・外：N6/0	反転復元、内面使用により摩耗、東播系捏鉢
1514	I-12	SD1048	遺構埋土	土師質 管状土鉢	全長3.2 径0.7 孔径0.3 重1.4g 全体3/4	ユビオサエ・ナデ	良、石・長・赤・赤、 0.1～0.5、やや不 外：7.5YR7/4	磨耗により調整不明瞭
1515	I-12	SD1048	遺構埋土	土師質 管状土鉢	全長4.1 径1.1 孔径0.4 重4.5g 全体4/5	ユビオサエ・ナデ	良、石・長・砂、 0.1～2、やや不 外：7.5YR6/3	磨耗気味
1516	I-12	SD1048	遺構埋土	瓦質土器 火鉢	口径38.9 底径30.4 器高10.4 全体1/4	口内外ヨコナデ、体外ヨコヘラ削り(幅0.6～1)、底外ナデ・ハケ(7条2)・脚部ユビオサエ・ナデ、体内ヨコハケ(12条1.1)、底内ハケ(5～10条)	精、石・長・赤・砂か、 0.1～2、良 内・外：7.5YR7/6	反転復元、合成復元、破損後に被熱し一見土師質、底部外面の調整は葉状の植物を巻き付けた当て具痕、本体側の脚部貼付部位にヘラによる斜格子状の刻みを入れ、のちに貼り付け、形態は12～13Cの瓦質火鉢に近似、京都・奈良産と調整・胎土が異なることからその模倣品であろうと推測
1524	I-12	SD1057	遺構埋土 上位	土師質土器 皿	口径6.7 底径5.4 器高1.3 全体1/3	内外回転ナデ、底外回転条切りのち板目痕、底内回転ナデのちナデ	良、石・長・赤、 0.1～2、やや不 内：7.5YR7/4 外：7.5YR7/6	反転復元、磨耗により調整不明瞭
1525	I-12	SD1057	遺構埋土 中位	土師質土器 杯	口径11.4 底径6.5 器高2.8 全体7/10	内外回転ナデ、底外回転条切りのち板目痕、底内回転ナデのちナデ	精、石・長・赤、 0.1～1、やや不 内：7.5YR8/3 外：7.5YR8/2	磨耗により調整不明瞭
1526	I-12	SD1057	遺構埋土	土師質土器 杯	口径11.9 残高2.6 口～体部1/7	内外回転ナデ	良、石・長・赤、 0.1～1、やや不 内・外：10YR8/3	反転復元、磨耗気味
1527	I-12	SD1057	遺構埋土 中位	土師質土器 杯	口径11.8 底径6.9 器高3.3 全体1/2	内外回転ナデ、底外回転条切りのち板目痕、底内回転ナデのちナデ	良、石・長・赤・花、 0.1～4、やや不 内・外：7.5YR7/6	磨耗により調整不明瞭
1528	I-12	SD1057	遺構埋土 上位	瓦 椀	口径13.6 底径3.8 高台高0.2 器高3.6 全体1/11	口外ヨコナデ、体外ユビオサエのちナデ、底外高台貼付のちナデ、内ヨコナデ・ナデのちヨコヘラミガキ(幅0.2)、底内ナデ	粗、石・長・花、 0.1～2、やや不 内・外：N3/0	反転復元、炭素吸着良好、磨耗により調整不明瞭、見込みのヘラミガキ確認できず、和泉型椀Ⅳ-1期、13C中葉
1529	I-12	SD1057	遺構埋土	土師質土器 鍋	残高3.0 口縁一部	口外ヨコナデ、頸外ユビオサエのちナデ、内ヨコナデ	粗、石・長・結・赤・赤、 0.1～3、良 内：7.5YR4/6 外：7.5YR4/4	断面実測、磨耗気味、紀伊型鋳付き鍋、概ね13C代
1530	I-12	SD1059	遺構埋土	土師質土器 皿	口径8.6 底径6.5 器高1.5 全体1/3	内外回転ナデ、底外回転条切り	良、石・長・赤、 0.1～1、やや不 内・外：7.5YR6/8	反転復元、磨耗により調整不明瞭
1531	I-12	SD1059	遺構埋土 上位	土師質土器 杯	口径12.9 底径10.2 器高3.5 全体1/2	内外回転ナデ、底外回転条切り	精、石・長・赤、 0.1～1、不 内・外：7.5YR7/4	反転復元、磨耗により調整不明瞭
1532	I-12	SD1059	遺構埋土 上位	土師質土器 杯	口径12.3 底径7.5 器高3.4 全体1/3	内外回転ナデ、底外回転条切りのち板目痕、底内回転ナデのちナデ	良、石・長・赤・赤、 0.1～5、やや不 内・外：10YR8/2	反転復元、磨耗により調整不明瞭、2～5mm大の含有物目立つ
1533	I-12	SD1059	遺構埋土	土師質土器 杯	口径12.0 底径6.8 器高2.9 全体1/3	内外回転ナデ、底外回転条切り、底内回転ナデのちナデ	良、石・長・赤・砂か・赤、 0.1～1、良 内・外：10YR7/3	反転復元
1534	I-12	SD1059	遺構埋土	瓦 皿	口径8.8 底径7.8 器高1.9 全体1/8	外ヨコナデ、底外ユビオサエのちナデ、内ヨコナデのちヨコヘラミガキ(幅0.1～0.2)、底内ナデ	精、石・長、 0.1～1、やや不 内：5Y5/1 外：N4/0	反転復元、炭素吸着良好、磨耗により調整不明瞭、和泉型瓦器Ⅲ期前半頃
1535	I-12	SD1059	遺構埋土	瓦 皿	口径7.7 底径6.6 器高1.3 全体1/4	外ユビオサエのちヨコナデ、底外ユビオサエのちナデ、内ヨコナデのちヨコヘラミガキ(幅0.2～0.3)、底内ナデのちヘラミガキ	良、石・長・赤・赤、 0.1～5、不 内・外：2.5Y6/2	反転復元、内面炭素吸着不良・外面なし、酸化炎焼成気味、磨耗により調整不明瞭、和泉型瓦器Ⅳ期前半頃
1536	I-12	SD1059	遺構埋土	瓦 椀	口径15.0 残高3.8 口～体部1/9	口外ユビオサエのちヨコナデ、外ユビオサエのちナデ、内ヨコナデ	良、石・長・赤・砂・赤・黒、 0.1～2、不 内・外：N5/0	反転復元、炭素吸着良好、磨耗により調整不明瞭、ヘラミガキ確認できず、和泉型椀Ⅲ-2期、12C末～13C初頭

掲載番号	調査区	遺構番号	出土層位 出土地点	器種	法量 (cm) 残存率	技 法 (cm、タタキ等も 1cm 単位の数)	胎土、含有物、法量 (mm)、 焼成、色調	備 考
1537	I - 12	SD1059	遺構埋土	瓦 器 椀	口径 14.8 残高 4.1 口～体部 1/8	口外ヨコナデ、外ユビオサエのちナデ、内ヨコナデ・ナデのちヨコヘラミガキ (幅 0.2)	良、石・長、0.1～2、やや不内・外：N5/0～6/0	反転復元、炭素吸着良好、胎土も黒化、磨耗により調整不明瞭、和泉型椀Ⅲ - 2期、12C 末～13C 初頭
1538	I - 12	SD1059	遺構埋土上位	瓦 器 椀	口径 14.2 底径 2.9 高台高 0.2 器高 4.7 全体 2/5	口外ヨコナデ、体外ユビオサエのちナデ、底外高台貼付のちナデ、内ヨコナデ・ナデのちヨコヘラミガキ (幅 0.2～0.3)、底内ナデのち平行ヘラミガキ (幅 0.2～0.3) か	精、石・長・赤、0.1～1、良内：7.5Y6/1 外：N3/0	一部反転・合成復元、外面～口縁内面炭素吸着良好・体部内面以下不良、部分的に磨耗、使用によって摩耗し部分的に鈍い光沢をもつ、和泉型椀Ⅲ - 3期、13C 前葉
1539	I - 12	SD1059	遺構埋土	瓦 器 椀	口径 14.6 残高 3.1 口～体部 1/8	口外ヨコナデ、外ユビオサエのちナデ、内調整不明	良、石・長、0.1～1、不内・外：10Y2/1	反転復元、炭素吸着良好、胎土も黒化、磨耗・剥離著しく調整内面不明瞭・外面不明、和泉型椀Ⅲ - 3期、13C 前葉
1540	I - 12	SD1059	遺構埋土	瓦 器 椀	口径 13.6 残高 3.3 口～体部 1/8	口外ヨコナデ、外ユビオサエのちナデ、内ヨコナデ・ナデ	良、石・長・砂か、0.1～1、不内：N4/0 外：N3/0	反転復元、炭素吸着良好、胎土も黒化、磨耗・剥離著しく調整不明瞭、ヘラミガキ確認できず、和泉型椀Ⅳ - 1期、13C 中葉、胎土・焼成から模倣品か
1541	I - 12	SD1059	遺構埋土上位	瓦 器 椀	口径 13.8 残高 1.5 口～体部上位 1/7	口内外ヨコナデ、体外ユビオサエ	良、石・長・赤、0.1～1、不内：2.5Y5/1 外：10YR6/2	反転復元、内面炭素吸着やや不良・外面不良、酸化炎焼成気味、磨耗により調整不明瞭、ヘラミガキ確認できず、和泉型椀Ⅲ - 3～Ⅳ - 1期頃か、13C 前葉～中葉
1542	I - 12	SD1059	遺構埋土	瓦 器 椀	口径 13.2 残高 3.0 口～体部 1/9	口外ヨコナデ、外ユビオサエのちナデ、内ヨコナデ・ナデ	良、石・長・赤、0.1～1、不内：2.5Y7/1 外：10YR7/2	反転復元、炭素吸着やや不良、外面酸化炎焼成気味、磨耗により調整不明瞭、ヘラミガキ確認できず、模倣品 (在地産か)
1543	I - 12	SD1059	遺構埋土	瓦 器 椀	口径 13.5 底径 3.6 高台高 0.2 器高 4.7 完形	口外ヨコナデ、体外ユビオサエのちナデ、底外高台貼付のちナデ、内ヨコナデ・ナデのちヨコヘラミガキ (幅 0.2)、底内ナデ	良、石・長・赤、0.1～6、不内：N8/0 外：N3/0	歪み大きく口径は 13.0～14.2cm、高台の貼付粗雑、炭素吸着やや不良・ムラあり、磨耗により調整不明瞭、見込みのヘラミガキ確認できず、模倣品 (在地産)
1544	I - 12	SD1059	遺構埋土上位	瓦 器 椀	口径 13.8 残高 4.4 口～体部 3/4	口外ユビオサエのちヨコナデ、外ユビオサエのちナデ、内ヨコナデ・ナデのちヨコまたは螺旋状ヘラミガキ (幅 0.1～0.2)	精、石・長・泥、0.1～3、不内・外：N6/0	炭素吸着やや不良・ムラあり、磨耗により調整不明瞭、模倣品 (在地産) か、和泉型椀Ⅲ - 3期頃に併行か
1545	I - 12	SD1059	遺構埋土	瓦 質土器 羽釜	口径 23.7 残高 2.5 口径部 1/21	口径部貼付のちヨコナデ、体外ナデか、内ヨコ板ナデか	精、石・長・赤、0.1～2、不内：2.5Y6/3 外：2.5Y4/2	反転復元、小片のため復元径は不正確、炭素吸着やや不良、酸化炎焼成気味、磨耗により調整不明瞭、山城型瓦質羽釜の搬入品とみられる、概ね 13C 代か
1546	I - 12	SD1059	遺構埋土	須恵質土器 捏鉢	底径 9.4 残高 2.3 底部 1/3	外回転ナデのちナデ、底外回転糸切り、内調整不明	良、石・長・黒、0.1～3、やや不内・外：10YR7/2	反転復元、酸化炎焼成気味、内面使用により摩耗、束掃系捏鉢
1547	I - 12	SD1059	遺構埋土	土 師 質土器 管状土錘	全長 3.5 径 0.9 孔径 0.3 重 2.2 g 全体 4/5	ユビオサエ・ナデ	精、石・長・赤、0.1～1、やや不内・外：10YR6/4	磨耗により調整不明瞭
1548	I - 12	SD1059	遺構埋土	土 師 質土器 管状土錘	全長 4.2 径 1.2 孔径 0.4 重 3.9 g 完形	ユビオサエ・ナデ	良、石・長・赤・砂、0.1～1、やや不内・外：2.5Y5/1	磨耗により調整不明瞭
1549	I - 12	SD1062	遺構埋土	土 師 質土器 管状土錘	全長 4.3 径 1.0 孔径 0.3 重 3.8 g 全体 3/4	ユビオサエ・ナデ	精、石・長・赤、0.1～1、良内・外：2.5YR5/6	部分的に磨耗により調整不明瞭
1550	I - 12	SD1062	遺構埋土	須 恵 質土器 捏鉢	残高 3.3 口縁一部	内外回転ナデ	良、石・長、0.1～2、良内・外：N6/0	断面実測、口縁外面重焼により炭素附着、束掃系捏鉢、森田編年第Ⅱ期第 2 段階、12C 末～13C 初頭
1551	I - 12	SD1063	遺構埋土	瓦 器 椀	口径 14.8 残高 3.5 口～体部 1/12	口外ユビオサエのちヨコナデ、外ユビオサエのちナデ、内ヨコナデ・ナデ	良、石・長・赤・チ、0.1～1、不内：10YR7/3 外：10YR5/1	反転復元、炭素吸着やや不良、胎土酸化炎焼成、磨耗により調整不明瞭、ヘラミガキ確認できず、和泉型椀Ⅲ - 2～3期、12C 末～13C 前葉
1552	I - 12	SD1063	遺構埋土	土 師 質土器 鍋	残高 2.1 口縁一部	口外ヨコナデ、頸外ユビオサエのちナデ、内ヨコハケ (6 条)	良、石・長・赤・花か、0.1～2、良内：10YR6/4 外：10YR3/2	断面実測、外面煤附着
1553	I - 12	SD1063	遺構埋土	瓦 質 平瓦	長さ 10.0 幅 10.7 厚さ 2.4	凹面布目圧痕か、側面板ナデ、凸面縄文か	良、石・長・赤・チ、0.1～5、不凹：10YR7/1 凸：10YR7/4	凹凸面炭素吸着なし、酸化炎焼成気味、凹凸面磨耗著しく調整不明瞭
1554	I - 12	SD1065	遺構埋土	瓦 器 椀	底径 5.2 高台高 0.4 残高 1.0 底部 1/2	外ユビオサエ・ナデ、底外高台貼付のちヨコナデ、底内ナデ	良、石・長・赤、0.1～2、不内：2.5Y5/1 外：5Y4/1	反転復元、炭素吸着良好、胎土酸化炎焼成、磨耗により調整不明瞭、ヘラミガキ確認できず、和泉型椀Ⅲ - 3期か、13C 前葉
1555	I - 12	SD1066	遺構埋土	瓦 器 椀	底径 4.8 高台高 0.6 残高 1.2 底部 1/2	外ユビオサエのちナデ、底外高台貼付のちヨコナデ、底内ナデ	精、石・長・赤、0.1～0.5、不内：10YR7/4 外：10YR7/6	内面炭素吸着不良・外面やや不良、胎土酸化炎焼成、磨耗により調整不明瞭、ヘラミガキ確認できず、和泉型椀Ⅲ - 2期前後、12C 末～13C 初頭
1556	I - 12	SD1067	遺構埋土上位	土 師 質土器 杯	口径 13.3 底径 9.9 器高 3.4 ほぼ完形	口内外ヨコナデ、外ユビオサエのちナデ、体内ユビオサエ・ヨコナデ・ナデ、底内ユビオサエのちナデ	良、石・長・赤・チ、0.1～4、やや不内：10YR7/3 外：10YR6/2	磨耗により調整不明瞭、京都系土師Ⅲ D または E タイプの在地模倣か、13C 代

掲載番号	調査区	遺構番号	出土層位 出土地点	器種	法量 (cm) 残存率	技 法 (cm、タタキ等も1cm単位の数)	胎土、含有物、法量 (mm)、 焼成、色調	備 考
1557	I-12	SD1067	遺構埋土	土師質土器 杯	口径12.2 底径5.8 器高2.9 全体1/7	内外回転ナデ、底外回転糸切りか	精、石・長・赤・在花、 0.1～2、やや不 内・外：10YR8/2	反転復元、磨耗により調整不明瞭、 体部に外面からの穿孔あり
1558	I-12	SD1067	遺構埋土	土師質土器 高脚高台付 皿	残高2.5 底～体部1/3	内外回転ナデ、底外高台貼付のち ヨコナデか	精、石・長・赤、0.1～1、 やや不 内・外：10YR7/3	反転復元、磨耗により調整不明瞭
1559	I-12	SD1067	遺構埋土	土師質土器 柱状高台付 皿	口径10.0 底径6.6 高台高1.5 器高3.9 ほぼ完形	内外回転ナデ、底外回転糸切りの ち板目痕か	精、石・長・赤、0.1～2、 不 内・外：10YR7/4	磨耗により調整不明瞭
1560	I-12	SD1067	遺構埋土	瓦 皿	口径7.5 底径6.0 器高1.6 ほぼ完形	外ヨコナデ、底外ユビオサエのち ナデ、内ヨコナデ・ナデのち螺旋 状ヘラミガキ(幅0.1～0.2)	良、石・長・黒、0.1～1、 良 内・外：N5/0～6/0	炭素吸着良好、磨耗気味、和泉型 瓦器Ⅲ期後半～Ⅳ期前半頃
1561	I-12	SD1067	遺構埋土	瓦 椀	口径14.8 底径3.4 高台高0.3 器高4.2 全体4/5	口外ヨコナデのちヘラミガキ(幅 0.1～0.2)、体外ユビオサエのちヘ ラミガキ(幅0.1～0.2)、底外高台 貼付のちナデ、内ヨコナデ・ナデ のちヨコヘラミガキ(幅0.2～0.3)、 底内ナデのち螺旋状ヘラミガキ暗 文(幅0.05～0.2)か	良、石・長・赤、0.1～1、 やや不 内：10YR6/1 外：10YR7/2	炭素吸着不良・重焼により部分的 に吸着なし、酸化炎焼成、磨耗に より調整不明瞭、和泉型椀Ⅲ- 2期、12C末～13C初頭
1562	I-12	SD1067	遺構埋土	瓦 椀	底径4.3 高台高0.4 残高2.9 底～体部中位 1/3	外ユビオサエ・ナデ、底外高台貼 付のちナデ、内ナデ	精、石・長・赤、0.1～1、 不 内：5Y4/2外：5Y5/1	反転復元、炭素吸着やや不良、磨 耗著しく調整不明瞭・ヘラミガキ 確認できず、和泉型椀Ⅲ-2期前 後か、12C末～13C初頭
1563	I-12	SD1067	遺構埋土 上位	瓦 椀	口径14.8 底径3.8 高台高0.2 器高4.3 全体2/5	口外ユビオサエのちヨコナデ、体 外ユビオサエのちナデ、底外高台 貼付のちナデ、内ヨコナデ・ナデ のちヨコヘラミガキ(幅0.1～0.3)、 底内ナデのちジグザグ状ヘラミガ キ暗文(幅0.1～0.2)	良、石・長・赤・チ、0.1 ～2、良 内・外：5YR7/4	反転復元、炭素吸着不良、酸化炎 焼成、高台貼付が粗雑で全周しな い、ユビオサエ弱く小さい、和泉 型椀Ⅲ-2～3期、12C末～13C 前葉
1564	I-12	SD1067	遺構埋土 下位	瓦 椀	口径14.4 底径3.8 高台高0.1 器高3.9 完形	口外ヨコナデ、体外ユビオサエの ちナデ、底外高台貼付のちヨコナ デ、内ヨコナデ・ナデのち螺旋状 ヘラミガキ(幅0.1～0.4)、底内 ナデのち平行ヘラミガキ暗文(幅 0.1～0.2)	精、石・長・赤、0.1～1、 良 内・外：N6/0	炭素吸着良好・外面に重焼痕あり、 和泉型椀Ⅲ-3期、13C前葉
1565	I-12	SD1067	遺構埋土 中位	瓦 椀	口径13.9 底径3.9 高台高0.2 器高4.0 完形	口外ユビオサエのちヨコナデ、体 外ユビオサエのちナデ、底外高台 貼付のちヨコナデ、内ヨコナデ・ ナデのちヨコ・螺旋状ヘラミガキ (幅0.1～0.4)、底内ナデのちジグ ザグ状ヘラミガキ暗文(幅0.1～0.5)	精、石・長、0.1～1、 良 内・外：N4/0	炭素吸着良好・部分的に金属光沢、 底部は高台量付ラインより下が る、和泉型椀Ⅲ-3期、13C前葉
1566	I-12	SD1067	遺構埋土 中位	瓦 椀	口径14.0 残高3.5 口～体部9/10	口外ヨコナデ、体外ユビオサエのち ナデ、底外剥離、内ヨコナデ・ナデ のち螺旋状ヘラミガキ(幅0.1～0.3)	精、石・長、0.1～1、 良 内：N8/0外：N5/0	重焼により口縁のみ炭素吸着、底 部外面剥離、和泉型椀Ⅲ-3期、 13C前葉
1567	I-12	SD1067	遺構埋土 上位	瓦 椀	口径14.8 底径3.7 高台高0.2 器高4.6 全体1/2	口外ヨコナデ、体外ユビオサエの ちナデ、底外高台貼付のちヨコナ デ、内ヨコナデ・ナデのち螺旋状 ヘラミガキ(幅0.1～0.6)、底内ナ デのち平行ヘラミガキ(幅0.2～0.5)	良、石・長・赤、0.1～2、 良 内・外：N4/0	炭素吸着良好、高台の貼付粗雑で 中途で途切れる、和泉型椀Ⅲ-3 期、13C前葉
1568	I-12	SD1067	遺構埋土 上位	瓦 椀	口径13.6 底径3.1 高台高0.3 器高4.3 全体1/3	口外ユビオサエのちヨコナデ、体 外ユビオサエのちナデ、底外高台 貼付のちナデ、内ヨコナデ・ナデ のちヨコヘラミガキ(幅0.2)、底 内ナデのちヘラミガキ(幅・形状 不明)	良、石・長、0.1～2、 やや不 内：5Y7/2外：5Y4/1	体部反転復元、炭素吸着良好、磨 耗により調整不明瞭、和泉型椀Ⅲ -3期、13C前葉
1569	I-12	SD1067	遺構埋土 中位	瓦 椀	口径14.3 底径3.1 高台高0.2 器高3.9 ほぼ完形	口外ヨコナデ、体外ユビオサエの ちナデ、底外高台貼付のちナデ、 内ヨコナデ・ナデのちヨコヘラミ ガキ(幅0.2)、底内ナデのち平行 ヘラミガキ暗文(幅0.1)	良、石・長・花か、0.1 ～4、やや不 内：N4/0外：N3/0	炭素吸着良好、外面に重焼痕、見 込みの暗文は整った平行ではな い、磨耗により調整不明瞭、和泉 型椀Ⅲ-3期、13C前葉
1570	I-12	SD1067	遺構埋土	瓦 椀	口径14.4 残高3.5 口～体部1/8	口外ヨコナデ、外ユビオサエのち ナデ、内ヨコナデ・ナデのちヨコ ヘラミガキ(幅0.1～0.2)	精、石・長・赤、0.1～1、 やや不 内・外：5Y8/1	反転復元、炭素吸着なし、磨耗に より調整不明瞭、和泉型椀Ⅲ-3 期、13C前葉
1571	I-12	SD1067	遺構埋土	瓦 椀	口径14.4 底径3.8 高台高0.3 器高4.2 全体2/3	口外ヨコナデ、体外ユビオサエの ちナデ、底外高台貼付、内ヨコナデ・ ナデのちヨコヘラミガキ(幅0.2)、 底内ナデのち螺旋状・平行状ヘラ ミガキ(幅0.2)	精、石・長・赤、0.1～1、 良 内：N5/0外：7.5Y3/1	一部反転復元、炭素吸着良好、和 泉型椀Ⅲ-3期、13C前葉
1572	I-12	SD1067	遺構埋土 上位	瓦 椀	口径14.1 底径3.2 高台高0.3 器高4.1 全体1/3	口外ユビオサエのちヨコナデ、体 外ユビオサエのちナデ、底外高台 貼付のちヨコナデ、内ヨコナデ・ ナデのちヨコヘラミガキ(幅0.1 ～0.2)、底内ナデのちジグザグ状 ヘラミガキ暗文(幅0.1)	精、石・長、0.1～1、 良 内・外：N4/0	反転復元、炭素吸着良好、和泉型 椀Ⅲ-3期、13C前葉
1573	I-12	SD1067	遺構埋土	瓦 椀	口径14.8 底径4.2 高台高0.2 器高4.0 全体1/2	口外ヨコナデ、体外ユビオサエの ちナデ、底外高台貼付のちナデ、 内ヨコナデ・ナデのちヨコヘラミ ガキ(幅0.1～0.2)、底内ナデのち 平行ヘラミガキ暗文(幅0.05～0.1)	精、石・長・赤、0.1～1、 良 内：10YR8/3 外：10YR7/4	一部反転復元、口縁一部のみ炭素 吸着、酸化炎焼成、和泉型椀Ⅲ- 3期、13C前葉

掲載番号	調査区	遺構番号	出土層位 出土地点	器種	法量 (cm) 残存率	技 法 (cm、タタキ等も 1cm 単位の数)	胎土、含有物、法量 (mm)、 焼成、色調	備 考
1574	I - 12	SD1067	遺構埋土	瓦 碗 器	口径 14.4 残高 3.3 口～体部 1/5	口外ヨコナデ、外ユビオサエのちナデ、内調整不明	精、石・長・赤、0.1～1、 不 内：2.5Y8/2 外：2.5Y6/2	反転復元、内面炭素吸着不良・外面良好、磨耗により調整不明瞭、内面の調整不明、和泉型碗Ⅲ - 3期、13C 前葉
1575	I - 12	SD1067	遺構埋土	瓦 碗 器	口径 14.3 残高 3.8 口～体部中位 1/13	口外ヨコナデ、外ユビオサエのちナデ、内ヨコナデ・ナデのちヨコヘラミガキ (幅 0.2)	精、石・長・赤、0.1～1、 やや不 内・外：N3/0	反転復元、炭素吸着良好、磨耗により調整不明瞭、口縁に焼成前の欠損あり、和泉型碗Ⅲ - 3期か、13C 前葉
1576	I - 12	SD1067	遺構埋土 下位	瓦 碗 器	底径 3.4 高台高 0.2 残高 3.6 底～体部 1/5	口外ヨコナデ、体外ユビオサエのちナデ、底外高台貼付のちナデ、内ヨコナデ・ナデのちヨコヘラミガキ (幅 0.2)、底内ナデのち平行ヘラミガキ (幅 0.2)	精、石・長・赤、0.1～1、 やや不 内：7.5Y2/1 外：7.5Y6/1	一部反転復元、歪みにより復元径過小か、炭素吸着良好、磨耗により調整不明瞭・外面著しい、和泉型碗Ⅲ - 3期、13C 前葉
1577	I - 12	SD1067	遺構埋土 下位	瓦 碗 器	口径 14.7 底径 4.0 高台高 0.4 器高 4.0 全体 3/5	口外ヨコナデ、体外ユビオサエのちナデ、底外高台貼付のちヨコナデ、内ヨコナデ・ナデのちヨコヘラミガキ (幅 0.2)、底内ナデのちヘラミガキか	精、石・長・砂か、0.1 ～1、不 内・外：2.5Y8/1～8/2	一部反転復元、口縁～体部の一部炭素吸着・他は重焼により吸着なし、高台の貼付は丁寧、磨耗により調整不明瞭、模倣品か、和泉型碗Ⅲ - 3期頃か
1578	I - 12	SD1067	遺構埋土 下位	瓦 碗 器	口径 13.8 残高 3.3 口～体部 1/6	口外ヨコナデ、体外ユビオサエのちナデ、内ヨコナデ・ナデのちヨコヘラミガキ (幅 0.2)	良、石・長・泥、0.1～1、 やや不 内：7.5Y7/1 外：N4/0	反転復元、内面炭素吸着やや不良・外面良好、磨耗により調整不明瞭、和泉型碗Ⅲ - 3～IV - 1期、13C 前葉～中葉
1579	I - 12	SD1067	遺構埋土	瓦 碗 器	口径 13.8 残高 2.2 口～体部中位 1/8	口外ヨコナデ、外ユビオサエのちナデ、内ヨコナデ・ナデのちヨコヘラミガキ (幅 0.2)	良、石・長・赤、0.1～1、 やや不 内：10YR8/2 外：N4/0	反転復元、口縁内面～外面炭素吸着良好、磨耗により調整不明瞭、和泉型碗Ⅳ - 1期、13C 中葉
1580	I - 12	SD1067	遺構埋土 上位	瓦 碗 器	底径 3.3 高台高 0.2 残高 2.1 底～体部下位 1/4	外ユビオサエのちナデ、底外高台貼付のちナデ、内ヨコナデ・ナデのちヨコヘラミガキ (幅 0.3)、底内ナデのち平行ヘラミガキ (幅 0.3) か	精、石・長・赤、0.1～1、 やや不 内・外：5Y8/1	反転復元、内面炭素吸着不良・外面なし、磨耗により調整不明瞭、和泉型碗Ⅳ - 1期、13C 中葉
1581	I - 12	SD1067	遺構埋土 上位	瓦 碗 器	口径 13.3 底径 3.5 高台高 0.3 器高 3.9 完形	口外ユビオサエのちヨコナデ、体外ユビオサエのちナデ、底外高台貼付のちナデ、内ヨコナデ・ナデのちヨコヘラミガキ (幅 0.1～0.5)、底内ナデのち平行ヘラミガキ暗文 (幅 0.1～0.2)	良、石・長・赤、0.1～2、 やや不 内・外：7.5Y7/1	炭素吸着やや不良、磨耗により調整不明瞭、和泉型碗Ⅳ - 1期、13C 中葉
1582	I - 12	SD1067	遺構埋土	瓦 碗 器	底径 4.2 高台高 0.2 残高 0.6 底部 1/2	底外高台貼付のちナデ、底内ナデのち平行ヘラミガキ暗文 (幅 0.2) か	精、石・長・赤、0.1～1、 良 内：10YR7/4 外：7.5YR7/6	炭素吸着なし、酸化炎焼成、磨耗気味、和泉型碗Ⅲ - 3～IV - 1期、13C 前葉～中葉
1583	I - 12	SD1067	遺構埋土	白 碗 磁	口径 15.5 残高 3.7 口～体部中位 1/6	内外ロクロナデ、体外回転ヘラ削り、のち内～体外中位まで施釉	精、良 釉：8Y75/3S 素地：5Y7/1	反転復元、小さな釉とびあり、胎土に微細な黒斑あり、大宰府分類白磁碗Ⅳ類、11C 後半～12C 前半
1584	I - 12	SD1067	遺構埋土	白 皿 磁	口径 9.9 残高 2.2 口～体部中位 1/5	内外ロクロナデのち施釉	精、やや不 釉：8Y75/3S 素地：5Y8/1	反転復元、釉に微細な貫入を伴う、素地は焼成不良により陶器質、森田分類白磁 E 群皿 E - 2類、16C 代
1585	I - 12	SD1067	遺構埋土	青 碗 磁	残高 2.8 口縁一部	内外ロクロナデ、のち体外ヘラ片彫り・蓮弁文施文、のち内口体境に沈線 1条、のち内外施釉	精、やや不 釉：8Y65/3S 素地：2.5Y7/2	断面実測、釉に微細な貫入あり、焼成不良により胎土が陶器質、蓮弁に鎬は確認できない、大宰府分類龍泉窯系青磁碗Ⅰ - 5a類、13C 初頭～前半
1586	I - 12	SD1067	遺構埋土 中位	青 碗 磁	口径 16.0 残高 4.3 口～体部 1/20	外ロクロナデ、内ロクロナデのちヘラ片彫り・区画文・飛雲文施文、のち内外施釉	精、良 釉：10YG6.5/3S 素地：5Y7/1	反転復元、ごく粗い貫入あり、大宰府分類龍泉窯系青磁碗Ⅰ - 4a類、12C 中頃～後半
1587	I - 12	SD1067	遺構埋土 上位	白 壺 磁	口径 9.2 頸径 7.8 残高 3.9 口～頸部 1/4	内外ロクロナデのち施釉	精、良 釉：10YG8.5/1S 素地：7.5Y8/1	反転復元、四耳壺か、11C 後半～13C 前半頃
1588	I - 12	SD1067	遺構埋土	須恵質土器 捏鉢	残高 2.0 口縁一部	内外回転ナデ	良、石・長・黒、 0.1～2、良 内・外：N5/0	断面実測、東播系捏鉢、森田編年第二期第 1段階、12C 中葉～後半
1589	I - 12	SD1067	遺構埋土	陶 甕 器	残高 8.7 体部一部	外ナデ・タテ・ヨコ板ナデ (幅不明) のち綾杉状の押印文タタキ、内ヨコ板ナデ (幅不明)・ナデ	良、石・長、 0.1～3、良 内：7.5YR6/3 外：7.5YR5/2	断面実測、甕体部下位の一部、内面に自然袖付着、常滑焼か渥美焼
1590	I - 12	SD1067	遺構埋土	瓦 管状土錘 質	全長 4.0 径 1.1 孔径 0.3 重 4.1 g ほぼ完形	ユビオサエ・ナデ	良、石・長、 0.1～1、やや不 外：5Y7/1	炭素吸着やや不良、磨耗により調整不明瞭
1597	I - 12	SD1068	遺構埋土	土師質土器 皿	口径 8.0 底径 7.5 器高 1.1 全体 1/9	内外ヨコナデ・ナデ、底外ユビオサエのちナデ	良、石・長・赤、 0.1～1、やや不 内：10YR7/3 外：10YR7/4	反転復元、磨耗により調整不明瞭、京都系土師皿の在池模倣品、13C 代か
1598	I - 12	SD1068	遺構埋土	土師質土器 皿	口径 8.2 底径 5.7 器高 1.4 全体 1/4	内外回転ナデ、底外回転条切り、底内回転ナデのちナデ	良、石・長・赤、 0.1～1、やや不 内：10YR7/3 外：10YR8/2	反転復元
1599	I - 12	SD1068	遺構埋土 中位	土師質土器 杯	口径 12.8 底径 10.4 器高 2.8 全体 1/7	内外回転ナデ、底外回転条切りの板目痕	精、石・長・赤、 0.1～1、やや不 内・外：7.5YR7/6	反転復元、磨耗により調整不明瞭

掲載番号	調査区	遺構番号	出土層位 出土地点	器種	法量 (cm) 残存率	技 法 (cm、タタキ等も1cm単位の数)	胎土、含有物、法量 (mm)、 焼成、色調	備 考
1600	I-12	SD1068	遺構埋土 上位	土師質土器 杯	口径11.5 底径7.4 器高2.8 全体1/6	内外回転ナデ、底外回転糸切り	精、石・長・赤、 0.1～1、やや不 内：10YR7/2 外：7.5YR8/2	反転復元、磨耗により調整不明瞭
1601	I-12	SD1068	遺構埋土	土師質土器 杯	口径12.6 残高2.6 口～体部中位 1/7	内外回転ナデ	良、石・長・赤・絹、 0.1～1、良 内・外：5YR6/6	反転復元
1602	I-12	SD1068	遺構埋土 上位	瓦 碗	口径14.6 底径3.2 高台高0.2 器高4.2 全体1/2	口外ヨコナデ、体外ユビオサエの ちナデ、底外高台貼付のちナデ、 内ヨコナデ・ナデのちヨコヘラミ ガキ (幅0.2～0.4)、底内調整不 明	良、石・長・赤・チ、 0.1～2、不 内・外：5Y7/2	反転復元、内面炭素吸着なし・外 面不良、磨耗により調整不明瞭、 和泉型碗Ⅲ-2～3期、12C末～ 13C前葉
1603	I-12	SD1068	遺構埋土	瓦 碗	口径14.4 底径4.6 高台高0.2 器高3.9 全体1/8	口外ヨコナデ、体外ユビオサエの ちナデ、底外高台貼付のちナデ、 内ヨコナデ・ナデのちヨコヘラミ ガキ (幅0.2)、底内ナデ	良、石・長・赤・黒、 0.1～2、やや不 内・外：2.5Y5/1	反転復元、炭素吸着不良、磨耗気 味、胎土に4mm大の黒色粒あり、 和泉型碗Ⅲ-3期、13C前葉
1604	I-12	SD1068	遺構埋土	瓦 碗	口径14.1 底径3.8 高台高0.2 器高3.8 全体1/5	口外ヨコナデ、体外ユビオサエの ちナデ、底外高台貼付のちナデ、 内ヨコナデ・ナデのちヨコヘラミ ガキ (幅0.1～0.3)、底内ナデの ち平行ヘラミガキ暗文 (幅0.2)	良、石・長・赤、 0.1～1、やや不 内・外：N4/0	反転復元、炭素吸着良好、磨耗に より調整不明瞭、和泉型碗Ⅲ-3 期、13C前葉
1605	I-12	SD1068	遺構埋土	白 碗	残高2.2 口縁一部	内外ロクロナデ、体外回転ヘラ削 り、のち内外施釉	精、良 釉：10YG8.5/1S 素地：7.5Y8/1	断面実測、釉に貫入あり、口縁外 面釉垂れ、細かな釉とび、大宰府 分類白磁碗V-3類か、11C後半 ～12C前半
1606	I-12	SD1068	遺構埋土	青 碗	口径16.0 残高3.0 口～体部中位 1/15	内外ロクロナデ、のち内ヘラ描き 文	精、良 釉：8Y4.5/5S 素地：2.5Y7/1	反転復元、口縁付近の釉わずかに 摩耗、大宰府分類龍泉窯系青磁碗 I-2類かI-3類、12C中頃～ 後半
1607	I-12	SD1068	遺構埋土	土師質土器 鍋	口径23.9 残高2.8 口縁1/8	内外ヨコナデ	粗、石・長・結・泥か・ チか、0.1～2、良 内：7.5YR5/4 外：5YR5/6	反転復元、外面わずかに煤付着、 紀伊型鑄付鍋、13C代か
1608	I-12	SD1068	遺構埋土	土師質土器 鍋	口径28.2 頸径25.6 残高3.9 口～頸部1/12	外ヨコナデ、口～頸内ヨコナデ・ ナデ、内ヨコ板ナデ (幅不明)	粗、石・長・結・チ、 0.1～2、良 内：7.5YR5/6 外：7.5YR4/4	反転復元、紀伊型鑄付鍋、13C代 か
1609	I-12	SD1068	遺構埋土	土師質土器 鍋	口径30.4 残高4.5 頸部～体部上 位1/18	頸外ユビオサエのちヨコナデ、外 鑄貼付のちヨコナデ、頸内ヨコナ デ、内ユビオサエのちヨコ板ナデ (幅1.8)	粗、石・長・結・赤、 0.1～2、良 内：7.5YR6/4 外：7.5YR4/1	反転復元、剥離あり、紀伊型鑄付 鍋、13C代
1610	I-12	SD1068	遺構埋土 上位	瓦質土器 鍋	口径29.2 頸径26.9 残高6.1 口～体部上位 1/10	内外ヨコナデ、体外平行タタキ (3 条)のち上位ユビオサエ、体内ユ ビオサエのちナデか	良、石・長・結・赤・砂・ チ、0.1～4、不 内：5Y4/1 外：N6/0	反転復元、炭素吸着やや不良、磨 耗により調整不明瞭、含有物体部 外面に目立つ、山城型瓦質鍋の在 地模倣品、概ね13C代か
1611	I-12	SD1068	遺構埋土	瓦質土器 鍋	口径24.3 残高2.8 口～頸部1/16	内外ヨコナデ	良、石・長・赤、 0.1～1、やや不 内：N6/0 外：2.5Y5/1	反転復元、炭素吸着良好、外面煤 付着、内面磨耗により調整不明瞭、 山城型瓦質鍋の搬入品、概ね13C 代か
1612	I-12	SD1068	遺構埋土	瓦質土器 鍋	口径28.0 頸径25.7 残高4.5 口～体部上位 1/16	内外ヨコナデ、体外ユビオサエ・ ナデ、体内ヨコ板ナデか	精、石・長、 0.1～2、やや不 内：2.5Y5/1 外：N3/0	反転復元、小片のため復元径は不 正確、内面炭素吸着不良・外面や や不良、外面煤付着、磨耗により 調整不明瞭、山城型瓦質鍋の搬入 品、13C代
1613	I-12	SD1068	遺構埋土 上位	瓦質土器 羽釜	口径16.9 鑄径21.0 残高6.9 口～体部中位 1/9	口内外ヨコナデ、鑄部外貼付のち ヨコナデ、体外調整不明・脚部貼付、 内調整不明	粗、石・長・砂・泥・チ、 0.1～3、不 内：7.5Y5/1 外：N7/0	反転復元、炭素吸着良好、磨耗に より調整不明瞭、山城型瓦質羽釜 の模倣品か、13C前半
1614	I-12	SD1068	遺構埋土	瓦質土器 羽釜	口径19.1 鑄径23.2 残高3.6 口～体部上位 1/12	口内外ヨコナデ、鑄部外貼付のち ヨコナデ、体内外ナデか	良、石・長・砂・チ、 0.1～1、やや不 内：7.5Y7/1 外：N5/0	反転復元、内面炭素吸着やや不良・ 外面良好、磨耗により調整不明瞭、 山城型瓦質羽釜の搬入品、または 模倣品、13C前半頃
1615	I-12	SD1068	遺構埋土 下位	陶 甕	底径19.1 残高6.2 底～体部下位 1/8	外ユビオサエのちタテ板ナデ (幅 2.3)、底外不調整・離れ砂付着か、 内ユビオサエのちヨコ板ナデ (幅 2.3)、底内ナデか	良、石・長、 0.1～2、良 内：10YR7/3 外：2.5YR5/4	反転復元、小斑状にわずかに自然 釉付着、常滑焼
1616	I-12	SD1068	遺構埋土	土師質土器 管状土錘	全長4.3 径1.9 孔径0.5 重14.1g 全体7/10	ユビオサエ・ナデ	良、石・長・チ・在花、 0.1～3、不 外：7.5YR7/6	磨耗により調整不明瞭
1617	I-12	SD1068	遺構埋土	土師質土器 有溝土錘	全長8.2 径4.2 重99.0g ほぼ完形	棒状工具による相対する溝2条お よび側面にユビオサエ・ユビナデ による浅い溝	粗、石・長・赤・砂・泥・ チ、0.1～3、良 外：7.5YR8/8	磨耗気味
1620	I-12	SD1070	遺構埋土 上位	土師質土器 杯	口径12.4 残高3.2 口～体部1/5	内外回転ナデ	粗、石・長・チ・在花、 0.1～5、不 内・外：7.5YR8/1	反転復元、磨耗により調整不明瞭
1621	I-12	SD1070	遺構埋土	土師質土器 杯	底径8.6 残高0.9 底部1/6	内外回転ナデ、底外回転糸切り	精、石・長・チ、 0.1～1、不 内・外：10YR8/1～ 8/2	反転復元、磨耗により調整不明瞭、 胎土に5mm大のチャート含む

掲載番号	調査区	遺構番号	出土層位 出土地点	器種	法量 (cm) 残存率	技 法 (cm、タタキ等も 1cm 単位の数)	胎土、含有物、法量 (mm)、 焼成、色調	備 考
1622	I - 12	SD1070	遺構埋土 上位	瓦質土器 杯	口径 7.6 底径 4.6 器高 2.4 全体 4/5	内外回転ナデ、底外回転糸切り	良、石・長、 0.1 ~ 2、やや不 内・外：2.5Y4/1 ~ 5/1	炭素吸着やや不良、磨耗・剥離により調整不明瞭糸切り痕細かい、 体部内面接合痕あり
1623	I - 12	SD1070	遺構埋土 上位	瓦 椀	口径 14.4 残高 2.4 口~体部上位 1/9	口外ヨコナデのちヨコヘラミガキ (幅 0.05 ~ 0.1)、外ユビオサエ・ ナデのちヘラミガキ (幅 0.1)、内 ヨコナデ・ナデのちヨコヘラミガ キ (幅 0.1 ~ 0.2)	精、石・長、 0.1 ~ 2、良 内・外：N3/0	反転復元、炭素吸着良好、磨耗気 味、和泉型椀Ⅲ - 1 期、12C 後葉
1624	I - 12	SD1070	遺構埋土	瓦 椀	口径 14.1 残高 4.5 口~体部 1/10	口外ヨコナデ、外ユビオサエのち ナデ、内ヨコナデ・ナデのちヨコ ヘラミガキ (幅 0.2)	良、石・長、 0.1 ~ 1、やや不 内・外：5Y5/1 ~ 6/1	反転復元、炭素吸着良好、磨耗気 味、和泉型椀Ⅲ - 2 ~ 3 期、12C 末 ~ 13C 前葉
1625	I - 12	SD1070	遺構埋土	瓦 椀	口径 14.6 残高 3.4 口~体部 1/18	口外ヨコナデ、外ユビオサエのち ナデ、内ヨコナデ・ナデのちヨコ ヘラミガキ (幅 0.1 ~ 0.2)	精、石・長、 0.1 ~ 0.5、良 内・外：N3/0	反転復元、小片のため復元径は不 正確、炭素吸着良好、和泉型椀Ⅲ - 2 ~ 3 期、12C 末 ~ 13C 前葉
1626	I - 12	SD1070	遺構埋土 上位	瓦 椀	口径 14.2 残高 3.6 口~体部 1/8	口外ヨコナデ、外ユビオサエのち ナデ、内ヨコナデ・ナデのちヨコ ヘラミガキ (幅 0.2)	良、石・長、 0.1 ~ 1、不 内：N5/0 外：N3/0	反転復元、炭素吸着良好、磨耗・ 剥離により調整不明瞭、和泉型椀 Ⅲ - 3 期、13C 前葉
1627	I - 12	SD1070	遺構埋土 中位	瓦 椀	口径 13.3 底径 3.2 高台高 0.1 器高 3.1 全体 1/4	口外ユビオサエのちヨコナデ、体 外ユビオサエのちナデ、底外高台 貼付のちナデ、内ヨコナデ・ナデ のちヨコヘラミガキ (幅 0.2)、底 内ナデのち平行ヘラミガキ暗文 (幅 0.2)	精、石・長、 0.1 ~ 0.5、良 内：N3/0 外：N4/0	反転復元、内面~口縁外面炭素吸 着良好・体部外面は重焼により部 分的に吸着、和泉型椀Ⅳ - 1 期、 13C 中葉
1628	I - 12	SD1070	遺構埋土 中位	土師質土器 鍋	口径 24.3 頸径 21.8 残高 4.8 口~体部上位 1/5	口~頸内外ヨコナデ、外ナデ、内 ユビナデ	粗、石・長・結・赤・絹か ち、0.1 ~ 2、良 内：5YR5/4 外：7.5YR4/1	反転復元、内面一部・頸部外面以 下に煤付着、磨耗気味、紀伊型鋳 付鍋、13C 代か
1629	I - 12	SD1070	遺構埋土 底部	瓦質土器 羽釜	口径 14.1 鑊径 18.2 残高 2.1 口縁 1/10	口外ヨコナデ、鑊部外貼付のちヨ コナデ、内ヨコナデか	良、石・長・赤・ちか、 0.1 ~ 4、不 内：2.5Y6/2 外：5Y4/1	反転復元、小片のため復元径は過 小か、内面炭素吸着不良・外面良 好、磨耗により調整不明瞭、口縁・ 鑊部境に横位の沈線、ヘラ状工具 のナデつけ痕か、山城型瓦質羽釜 の搬入品または模倣品、13C 代か
1630	I - 12	SD1070	遺構埋土	陶 甕	残高 6.4 体部一部	外ユビオサエ・ナデのち押印文タ タキ、内ユビオサエのちヨコ板ナ デ (幅 1.6)	良、石・長・黒、0.1 ~ 3、 良 内・外：N4/0 ~ 5/0	外面自然釉の釉垂れ、常滑焼また は渥美焼か
1631	I - 12	SD1070	遺構埋土	白 壺	残高 7.6 体部一部	体内外クロコナデのち施釉	精、良 釉：8Y7.5/1S 素地：2.5Y8/1	壺の肩部、わずかに釉とびあり、 11C 後半 ~ 12C 前半頃
1632	I - 12	SD1070	遺構埋土	須恵質土器 捏鉢	口径 27.4 残高 7.7 口~体部 1/6	内外回転ナデ	良、石・長・砂・泥・ち、 0.1 ~ 4、不 内：N7/0 外：N3/0	反転復元、炭素付着、磨耗により 調整不明瞭・内面著しい、東播系 捏鉢、森田編年Ⅱ期第 2 段階、 12C 末 ~ 13C 初頭、胎土や焼成か ら模倣品か
1633	I - 12	SP14017	遺構埋土	瓦 椀	口径 13.7 残高 3.9 口~体部 1/8	口外ユビオサエのちヨコナデ、体 外ユビオサエのちナデ、内ヨコナ デ・ナデのちヨコヘラミガキ (幅 0.1 ~ 0.2)、底内ナデのち平行ヘ ラミガキ暗文 (幅 0.1)	精、石・長、 0.1 ~ 0.5、良 内：N6/0 外：N4/0	反転復元、歪みのため復元径過小、 炭素吸着良好、和泉型椀Ⅲ - 2 期、 12C 末 ~ 13C 初頭
1634	I - 12	SP14017	遺構埋土	瓦 椀	口径 14.1 残高 4.0 口~体部 1/7	口外ヨコナデ、体外ユビオサエの ちナデ、内ヨコナデ・ナデのちヨコ 斜ヘラミガキ (幅 0.2)	良、石・長・赤、 0.1 ~ 1、やや不 内・外：N4/0	反転復元、炭素吸着良好、磨耗気 味・部分的に調整不明瞭、和泉型 椀Ⅲ - 3 期、13C 前葉
1635	I - 12	SP14017	遺構埋土 下位	瓦 椀	底径 5.9 高台高 0.6 残高 1.1 底部 1/4	底外高台貼付のちヨコナデ、底内 ナデ	精、石・長、 0.1 ~ 1、やや不 内：7.5Y8/1 外：2.5Y8/1	反転復元、内面炭素吸着やや不良・ 外面不良、磨耗により調整不明瞭、 ヘラミガキ確認できず、和泉型椀 Ⅱ - 3 期前後か、12C 後葉
1636	I - 12	SP14053	遺構埋土	土師質土器 皿	口径 8.0 底径 5.2 器高 2.1 底部完形	内外回転ナデ、底外回転糸切り、 底内回転ナデのちナデ	精、石・長・赤、 0.1 ~ 0.5、やや不 内・外：5YR6/6	一部合成、磨耗により調整不明瞭
1637	I - 12	SP14077	遺構埋土 柱痕底部	瓦 椀	口径 14.7 底径 5.4 高台高 0.4 器高 4.5 全体 9/10	口外ヨコナデ、体外ユビオサエの ちナデ、底外高台貼付のちヨコナ デ、内ヨコナデ・ナデのちヨコヘ ラミガキ (幅 0.1 ~ 0.2)、底内ナ デのち平行ヘラミガキ暗文 (幅 0.2)	良、石・長・ち、 0.1 ~ 3、やや不 内・外：2.5Y6/2 ~ 7/2	炭素吸着やや不良、磨耗により調 整不明瞭、和泉型椀Ⅲ - 2 ~ 3 期、 12C 末 ~ 13C 前葉、胎土から模倣 品か
1638	I - 12	SP14081	遺構埋土 第 2 層	瓦 皿	口径 8.2 底径 6.7 器高 1.8 ほぼ完形	外ヨコナデ、底外ユビオサエのち ナデ、内ヨコナデ・ナデのちヨコ ヘラミガキ (幅 0.1 ~ 0.2)、底内 ナデのちヘラミガキ (幅 0.1・形状 不明)	良、石・長・ち、 0.1 ~ 2、やや不 内・外：2.5Y6/1	炭素吸着やや不良、磨耗により調 整不明瞭、見込みのヘラミガキ形 状不明、和泉型瓦器Ⅲ期頃
1639	I - 12	SP14081	遺構埋土 第 2 層	瓦 皿	口径 8.5 底径 6.4 器高 1.6 全体 3/5	外ユビオサエのちヨコナデ、底外 ユビオサエのちナデ、内ヨコナデ・ ナデのちヨコヘラミガキ (幅 0.1 ~ 0.2)、底内ナデのちジグザグ状 ヘラミガキ暗文 (幅 0.2)	良、石・長・赤、 0.1 ~ 2、やや不 内・外：2.5Y7/1 ~ 7/2	炭素吸着やや不良、磨耗により調 整不明瞭、和泉型瓦器Ⅲ期頃
1640	I - 12	SP14159	遺構埋土	瓦 椀	口径 14.1 残高 3.8 口~体部 1/8	口外ヨコナデ、体外ユビオサエの ちナデ、内ヨコナデ・ナデのちヨ コヘラミガキ (幅 0.1 ~ 0.2)、底 内ナデのち平行ヘラミガキ暗文 (幅 0.1)	精、石・長・赤、 0.1 ~ 0.5、やや不 内：2.5Y6/2 外：2.5Y7/1	反転復元、炭素吸着良好、磨耗に より調整不明瞭、和泉型椀Ⅲ - 3 期、13C 前葉
1641	I - 12	SP14159	遺構埋土	瓦 椀	口径 13.9 残高 2.6 口~体部中位 1/8	口外ヨコナデ、体外ユビオサエの ちナデ、内ヨコナデのちヨコヘ ラミガキ (幅 0.1 ~ 0.2)、底内連結 輪状ヘラミガキ暗文 (幅 0.2) か	良、石・長・赤・泥か、 0.1 ~ 1、良 内：5Y7/1 外：N4/0	反転復元、外面~口縁内面炭素吸 着良好・体部内面なし、磨耗気味、 和泉型椀Ⅲ - 3 ~ IV - 1 期、13C 前葉~中葉

掲載 番号	調査区	遺構番号	出土層位 出土地点	器 種	法量 (cm) 残存率	技 法 (cm、タタキ等も1cm単位の数)	胎土、含有物、法量 (mm)、 焼成、色調	備 考
1642	I-12	SP14183	遺構埋土	土師質土器 皿	口径8.5 器高1.4 底径6.8~8.0 全体3/5	内外ヨコナデ、底外ユビオサエ・ ナデ、底内ナデ	良、石・長・赤・砂、 0.1~3、やや不 内・外：10YR7/4	一部反転復元、磨耗により調整不明瞭、平面は長径8.0cm・短径6.8cmの楕円形、底部外面指頭圧痕顕著、京都系土師皿Dタイプの在 地模倣、13C代
1643	I-12	SP14183	遺構埋土	土師質土器 皿	口径8.4 底径7.2 器高1.2 全体1/6	内外ヨコナデ、底外ユビオサエの ちナデ、底内ナデ	良、石・長・赤、 0.1~1、やや不 内・外：7.5YR8/4	反転復元、磨耗により調整不明瞭、 京都系土師皿の在 地模倣品、13C 代
1644	I-12	SP14213	遺構埋土	土 師 質 管状土錘	全長4.1 径1.4 孔径0.3 重58g 全体9/10	ユビオサエ・ナデ	良、石・長・赤・砂、 0.1~1、やや不 外：2.5Y5/3	磨耗により調整不明瞭
1645	I-12	SP14225	遺構埋土	土師質土器 皿	口径8.0 底径6.5 器高1.1 全体1/4	内外回転ナデ、底外回転糸切り	良、石・長・赤・絹か・ チ、0.1~1、やや不 内：10YR5/1 外：10YR7/4	反転復元、磨耗により調整不明瞭
1646	I-12	SP14261	遺構埋土 第1層上位	瓦 碗 器	口径14.4 底径3.5 高台高0.2 器高3.7 全体2/3	口外ヨコナデ、体外ユビオサエの ちナデ、底外高台貼付のちナデ・ ヨコナデ、内ヨコナデ・ナデのち ランダムなヘラミガキ(幅0.1)、 底内ナデのち斜格子状ヘラミガキ 暗文(幅0.1)	粗、石・長・赤・チか、 0.1~1、不 内：5YR7/3 外：7.5YR7/4	一部合成、部分的に炭素吸着、酸 化炎焼成、磨耗により調整不明瞭、 模倣品か、和泉型碗Ⅲ-3期に併 行か
1647	I-12	SP14283	遺構埋土	土 師 質 管状土錘	全長6.7 径1.0 孔径0.4 重5.6g 完形	ユビオサエ・ナデ	精、石・長・チ、 0.1~0.5、やや不 外：5YR6/3	磨耗により調整不明瞭
1648	I-12	SP14284	遺構埋土	土 師 質 管状土錘	全長3.8 径1.4 孔径0.4 重7.1g ほぼ完形	ユビオサエ・ナデ	良、石・長・赤・チ、 0.1~1、やや不 外：2.5YR6/4	磨耗により調整不明瞭
1649	I-12	SP14347	遺構埋土	土 師 質 管状土錘	全長5.3 径1.2 孔径0.3 重6.9g ほぼ完形	ユビオサエ・ナデ	良、石・長・赤・チ、 0.1~1、やや不 外：7.5YR7/6	磨耗により調整不明瞭
1650	I-12	SP14348	遺構埋土	土 師 質 管状土錘	全長3.7 径1.3 孔径0.3 重5.3g 全体9/10	ユビオサエ・ナデ	良、石・長・赤、 0.1~1、やや不 外：5YR6/6	磨耗により調整不明瞭
1651	I-12	SP14374	遺構埋土 第1層	土師質土器 杯	口径12.4 底径11.7 残高3.2 口~底部1/5	内外ヨコナデ、底外ユビオサエの ちナデ、底内ユビオサエのちヨコ ナデ・ナデ	良、石・長、 0.1~1、やや不 内：2.5Y7/2 外：10YR8/4	反転復元、磨耗により調整不明瞭、 SP14369の破片と接合、京都系土 師皿DまたはEタイプの在 地模倣、13C代
1653	I-12	SP14523	遺構埋土	土師質土器 皿	口径8.8 底径6.3 器高1.4 全体1/4	内外回転ナデ、底外回転糸切り、 底内回転ナデのちナデ	良、石・長・赤、 0.1~1、やや不 内・外：2.5Y8/1~8/2	反転復元、磨耗により調整不明瞭
1654	I-12	SP14525	遺構埋土	瓦 管状質 土錘	全長3.9 径1.6 孔径0.4 重7.8g 全体3/4	ユビオサエ・ナデ	精、石・長・赤、 0.1~1、良 外：5YR2/1	炭素吸着良好、胎土黒色化
1656	I-12	SP14610	遺構埋土	土師質土器 皿	口径6.1 底径4.1 器高1.8 全体3/4	内外回転ナデ、底外回転糸切り、 底内回転ナデのちナデ	良、石・長・赤・チ、 0.1~1、やや不 内・外：7.5YR7/3	磨耗により調整不明瞭
1657	I-12	SP14653	遺構埋土	青 碗 磁	口径15.8 残高2.3 口~体部上位 1/12	内外ロクロナデのち施釉	精、良 釉：10YG5.5/3S 素地：5Y7/1	反転復元、釉透明度高くごく粗い 貫入あり、大宰府分類龍泉窯系青 磁碗I-1類、12C中頃~後半
1658	I-12	SP14697	遺構埋土 第3層上位	土師質土器 皿	口径8.5 底径5.7 器高1.9 全体3/5	内外回転ナデ、底外回転糸切りの ち板目痕、底内回転ナデのちナデ	精、石・長・赤、0.1~1、 やや不 内・外：5YR6/6	磨耗気味
1659	I-12	SP14697	遺構埋土	土師質土器 杯	口径12.5 残高2.3 口~体部1/3	内外回転ナデ	良、石・長・赤・チ、 0.1~1、やや不 内：10YR7/2 外：7.5YR7/2	反転復元、磨耗により調整不明瞭
1660	I-12	SP14703	遺構埋土 柱痕中位	土師質土器 杯	口径13.0 底径7.6 器高3.3 全体3/4	内外回転ナデ、底外回転糸切りの ち板目痕、底内回転ナデのちナデ	良、石・長・赤・チ・在花、 0.1~4、良 内・外：7.5~10YR8/3	一部合成 部分的に磨耗により調整不明瞭
1661	I-12	SP14705	遺構埋土 柱痕中位	瓦 碗 器	口径14.7 残高4.0 口~体部1/6	口外ヨコナデ、外ユビオサエのち ナデ、内ヨコナデ・ナデのちヨコ ヘラミガキ(幅0.1~0.2)	精、石・長、 0.1~1、やや不 内：N4/0 外：N3/0	反転復元、炭素吸着良好・重焼に よるとともに下位吸着不良、部分的 に磨耗により調整不明瞭、和泉型 碗Ⅲ-3期、13C前葉
1662	I-12	SP14714	遺構埋土	須恵質土器 捏鉢	底径10.3 残高3.6 底~体部下位 1/3	内外回転ナデのちナデ、底外回転 糸切り	良、石・長・チ、 0.1~3、良 内・外：5Y6/1	反転復元、東播系捏鉢

掲載番号	調査区	遺構番号	出土層位 出土地点	器種	法量 (cm) 残存率	技 法 (cm、タキ等も1cm単位の数)	胎土、含有物、法量 (mm)、 焼成、色調	備 考
1663	I-12		第1遺構面	弥生土器 甕	口径15.7 頸径13.8 残高2.5 口～頸部1/5	外ヨコナデ、口内ヨコナデ、内ヘラ削り	粗、石・長・赤・金・花、 0.1～1、やや不 内・外：2.5YR5/8	反転復元、瀬戸内沿岸域からの搬入品、弥生後期後半以降（V-4～IV-1様式）
1664	I-12		第1遺構面	弥生土器 壺	口径3.3 底径3.4 底部完形	外タテ板ナデ（幅1）、底外ナデのち作業台とみられる板状圧痕、内ヘラ削り	良、石・長・赤・花、 0.1～2、やや不 内・外：5YR5/6	一部合成
1665	I-12		機械掘削	土師質土器 皿	口径7.8 底径5.7 器高1.9 全体1/2	内外回転ナデ、底外回転糸切りのち板目痕、底内回転ナデのちナデ	精、石・長・赤、 0.1～1、やや不 内：7.5YR8/3 外：7.5YR8/6	磨耗気味
1666	I-12		機械掘削	土師質土器 皿	口径7.0 底径4.5 器高1.1 全体1/3	内外回転ナデ、底外回転糸切り	精、石・長・赤、 0.1～0.5、やや不 内・外：10YR8/4	反転復元、磨耗により調整不明瞭
1667	I-12		機械掘削	土師質土器 皿	口径7.8 底径6.8 器高1.4 ほぼ完形	内外回転ナデ、底外回転糸切り	精、石・長・赤・チ、 0.1～1、やや不 内・外：10YR8/6	磨耗により調整不明瞭
1668	I-12		機械掘削	土師質土器 皿	口径7.0 底径5.0 器高1.5 全体1/3	内外回転ナデ、底外回転糸切り	良、石・長・砂・チ、 0.1～1、やや不 内・外：10YR8/3～ 8/4	反転復元、磨耗により調整不明瞭
1669	I-12		第1遺構面	土師質土器 皿	口径6.7 底径5.2 器高1.6 全体1/5	内外回転ナデ、底外回転糸切りのち板目痕	精、石・長・赤・チ、 0.1～1、やや不 内・外：7.5YR5/3～5/4	磨耗気味
1670	I-12		第1包含層	土師質土器 杯	口径12.0 底径7.5 器高3.4 全体1/2	内外回転ナデ、底外回転糸切りのち板目痕、底内回転ナデのちナデ	良、石・長・赤・砂か・チ、 0.1～3、良 内：10YR6/3 外：7.5YR6/6	磨耗気味
1671	I-12		第1包含層	土師質土器 杯	口径13.0 底径7.1 器高3.6 全体1/2	内外回転ナデ、底外回転糸切りのち板目痕	良、石・長・赤・砂・チ・ 石灰、0.1～4、良 内・外：7.5YR7/4	磨耗気味
1672	I-12		第1遺構面	土師質土器 杯	口径11.8 底径5.9 器高3.3 全体3/5	内外回転ナデ、底外回転糸切りのち板目痕	精、石・長・赤・泥か、 0.1～3、やや不 内：10YR7/2 外：10YR7/1	磨耗気味
1673	I-12		第1遺構面	土師質土器 杯	口径11.7 残高3.1 口～体部1/3	内外回転ナデ	精、石・長・赤、 0.1～1、やや不 内：10YR8/4 外：10YR7/3	反転復元、磨耗により調整不明瞭
1674	I-12		機械掘削	瓦 椀	口径14.1 残高3.4 口～体部1/9	口外ヨコナデのちヨコヘラミガキ（幅0.1～0.2）、体外ユビオサエ・ナデのちヨコヘラミガキ（幅0.2）、内ヨコナデ・ナデのちヨコヘラミガキ（幅0.2～0.3）	良、石・長・チ、 0.1～1、良 内：N3/0 外：5Y3/1	反転復元、炭素吸着良好、和泉型椀Ⅱ期、12C前葉～後葉
1675	I-12		機械掘削	瓦 椀	口径13.2 底径4.6 高台高0.2 器高4.0 全体1/4	口外ヨコナデ、体外ユビオサエのちナデ、底外高台貼付のちユビオサエ・ナデ、内ヨコナデ・ナデか、底内ナデか	良、石・長・砂・泥・チ、 0.1～3、不 内・外：2.5Y8/2	反転復元、炭素吸着不良、磨耗により調整不明瞭、ヘラミガキ確認できず、胎土に1～2mm大の含有物多い、模倣品（在地産）、和泉型椀Ⅲ-3～Ⅳ-1期に併行か
1676	I-12		第1包含層	須恵質土器 椀	底径4.8 残高1.4 底～体部下位1/4	外回転ナデのちナデ、底外回転糸切り、内回転ナデ	良、石・長・チ、 0.1～2、良 内・外：N7/0	反転復元、東播系椀、森田編年第Ⅰ期第2段階、11C末～12C前半
1677	I-12		機械掘削	白 磁 皿	口径10.8 残高1.5 口縁1/12	内外クロコナデのち施釉・口部掻き取り	精、良、 釉：10YG8.5/1S 素地：5Y7/1	反転復元、大宰府分類白磁皿Ⅸ-1dかc類、13C中頃～14C初頭
1678	I-12		第1遺構面	瓦質土器 鍋	口径25.2 頸径23.0 残高3.5 口～体部上位1/16	内外ヨコナデ、体内外ナデか	良、石・長・砂・チ、 0.1～3、やや不 内・外：N4/0～5/0	反転復元、炭素吸着良好、磨耗により調整不明瞭、含有物粒子大きく1～2mm大が多い、山城型瓦質鍋の模倣品か在地産か、13C代
1679	I-12		第1遺構面	陶 播鉢	口径29.0 残高7.5 口～体部中位1/10	内外回転ナデ、のち体内播目（4条1.4）	良、石・長、 0.1～2、良 内・外：2.5YR5/8	反転復元、備前焼、重根編年第ⅣB-2期、15C中葉
1682	I-13	SA1095 EP2	遺構埋土	青 磁 碗	口径14.6 残高5.3 口～体部1/7	内外クロコナデ、のち外ヘラ片彫り・鍋蓮弁文施文、のち内外施釉	精、良、 釉：8Y6.5/3S 素地：2.5Y7/1	反転復元、大宰府分類龍泉窯系青磁碗Ⅰ-5b類、13C初頭～前半
1683	I-13	SA1096 EP5	遺構埋土	瓦 椀	口径13.3 残高3.3 口～体部1/15	口外ヨコナデ、外ユビオサエのちナデ、内ヨコナデ・ナデのちヨコヘラミガキ（幅0.2～0.3）	良、石・長・赤、 0.1～2、やや不 内：2.5Y4/1 外：N3/0	反転復元、内面炭素吸着やや不良・外面良好、磨耗により調整不明瞭、和泉型椀Ⅳ-1期、13C中葉
1684	I-13	SA1096 EP5	遺構埋土	瓦 椀	底径3.8 高台高0.4 残高0.7 底部1/2	底外高台貼付のちナデ、底内ナデのち平行ヘラミガキ暗文（幅0.1～0.2）	良、石・長、 0.1～3、やや不 内・外：10YR4/1	反転復元、炭素吸着良好、胎土酸化炎焼成気味、磨耗気味、和泉型椀Ⅲ-3期、13C前葉

掲載番号	調査区	遺構番号	出土層位 出土地点	器種	法量 (cm) 残存率	技 法 (cm、タタキ等も1cm単位の数)	胎土、含有物、法量 (mm)、 焼成、色調	備 考
1685	I - 13	SA1096 EP6	遺構埋土	瓦 器 碗	口径 13.1 残高 2.5 口～体部中位 1/7	口外ヨコナデ、外ユビオサエ・ナデ、 内ヨコナデ・ナデのちヨコヘラミ ガキ (幅0.2)	精、石・長、 0.1～3、やや不 内・外：N3/0	反転復元、炭素吸着良好、磨耗に より調整不明瞭、和泉型碗Ⅳ-1 ～2期、13C中葉～後葉
1687	I - 13	SA1097 EP3	遺構埋土	土師質土器 皿	口径 7.7 底径 6.8 器高 1.1 全体 1/6	内外回転ナデ、底外回転条切りか	良、石・長・赤、 0.1～1、やや不 内・外：7.5YR6/4	反転復元、磨耗により調整不明瞭
1688	I - 13	SA1097 EP3	遺構埋土	土師質土器 皿	口径 8.4 底径 6.4 器高 1.4 全体 1/4	内外回転ナデ、底外回転条切りの ち板目痕、底内回転ナデのちナデ	良、石・長・赤・在花、 0.1～4、良 内・外：10YR7/3	反転復元
1689	I - 13	SA1097 EP3	遺構埋土	土師質土器 皿	口径 7.9 底径 7.0 残高 1.4 口～体部 1/8	内外ヨコナデ、底外ユビオサエの ちナデ、底内ナデ	精、石・長・赤、 0.1～1、やや不 内：2.5Y7/3 外：2.5Y6/2	反転復元、還元炎焼成気味で胎土 精良、Ⅳ期頃の和泉型瓦器皿か
1690	I - 13	SA1097 EP3	遺構埋土	土師質土器 杯	口径 12.0 底径 8.5 器高 3.4 全体 1/6	内外回転ナデ、底外回転条切り	精、石・長・赤、 0.1～1、良 内・外：7.5YR6/6	反転復元
1691	I - 13	SA1097 EP3	遺構埋土	瓦 器 碗	口径 13.4 残高 2.3 口～体部 1/9	口外ヨコナデ、外ユビオサエのち ナデ、内ヨコナデ・ナデのちヨコ ヘラミガキ (幅0.1～0.2)	良、石・長、 0.1～1、良 内・外：N3/0	反転復元、炭素吸着良好、和泉型 碗Ⅳ-1期、13C中葉
1692	I - 13	SA1097 EP3	遺構埋土	瓦 器 皿	口径 8.0 底径 6.1 器高 1.8 全体 1/4	外ヨコナデ、底外ユビオサエのち ナデ、内ヨコナデ・ナデのちヨコ ヘラミガキ (幅0.1)、底内ナデの ちジグザグ状ヘラミガキ暗文 (幅 0.1～0.2)	良、石・長・黒、 0.1～1、やや不 内：2.5Y6/2 外：2.5Y6/1	反転復元、炭素吸着不良、酸化炎 焼成気味、磨耗気味、和泉型瓦器 Ⅲ期頃
1693	I - 13	SA1097 EP3	遺構埋土	須恵質土器 捏鉢	口径 23.7 残高 4.0 口～体部上位 1/15	口内外回転ナデ、体内外回転ナデ のちナデ	良、石・長、 0.1～1、良 内・外：N6/0	反転復元、東播系捏鉢、森田編年 第Ⅱ期第2段階、12C末～13C初 頭
1694	I - 13	SA1098 EP2	遺構埋土	瓦 器 碗	口径 3.9 高台高 0.3 残高 2.0 底～体部下位 2/3	外ユビオサエのちナデ、底外高台 貼付のちナデ、内ヨコナデ、底内 ナデ	良、石・長・砂・泥、 0.1～1、やや不 内・外：N7/0	反転復元、炭素吸着なし、ただし 瓦質焼成、磨耗により調整不明瞭、 ヘラミガキ確認できず、高台貼付 粗雑、模倣品 (在地産)
1695	I - 13	SA1098 EP9	遺構埋土	土師質土器 杯	口径 11.9 底径 5.3 器高 3.7 全体 1/2	内外回転ナデ、底外回転条切りの ち板目痕、底内回転ナデのちナデ	良、石・長・赤・チ、 0.1～1、やや不 内・外：2.5Y6/2～7/2	口縁部反転・合成復元、部分的に 炭素附着、磨耗により調整不明瞭
1696	I - 13	SA1098 EP9	遺構埋土	土師質土器 杯	口径 12.6 残高 3.2 口～体部 1/4	内外回転ナデ	良、石・長・赤・チ、 0.1～1、不 内・外：10YR5/2～6/2	反転復元、炭素附着、磨耗・剥離 著しく調整不明瞭
1697	I - 13	SA1100 EP3	遺構埋土	土師質土器 杯	口径 11.6 残高 2.6 口～体部中位 1/7	内外回転ナデ	良、石・長・赤・チ、 0.1～2、やや不 内・外：7.5YR6/6～7/6	反転復元、磨耗気味
1699	I - 13	SA1102 EP4	遺構埋土	土 師 質 管状土錘	全長 5.4 径 1.0 孔径 0.3 重 5.0 g 完形	ナデ	精、石・長、 0.1～0.5、良 外：2.5YR5/6	
1700	I - 13	SA1102 EP5	遺構埋土	瓦 器 皿	口径 8.1 底径 6.3 器高 1.0 全体 1/7	外ヨコナデ、底外ユビオサエ・ナデ、 内ヨコナデ・ナデのちヨコヘラミ ガキ (幅0.2～0.3)、底内ナデ	良、石・長、 0.1～1、良 内・外：N4/0～5/0	反転復元、歪みのため復元径は過 大か、炭素吸着良好、磨耗気味、 和泉型瓦器Ⅳ期前半頃
1701	I - 13	SA1102 EP7	遺構埋土	瓦 器 碗	口径 13.7 残高 3.5 口～体部 1/12	口外ヨコナデ、外ユビオサエのち ナデ、内ヨコナデ・ナデ	良、石・長、 0.1～1、やや不 内・外：N6/0	反転復元、炭素吸着やや不良、磨 耗により調整不明瞭、ヘラミガキ 確認できず、和泉型碗Ⅲ-3～Ⅳ -1期頃、13C前葉～中葉、形状 から模倣品か
1702	I - 13	SA1103 EP4	遺構埋土	瓦 器 碗	口径 12.9 残高 2.8 口～体部中位 1/12	口外ヨコナデ、外ユビオサエのち ナデ、内ヨコナデ・ナデのちヨコ ヘラミガキ (幅0.2)	良、石・長・赤、 0.1～1、良 内：2.5Y6/1 外：2.5Y7/1	反転復元、炭素吸着不良、酸化 炎焼成気味、和泉型碗Ⅳ-2期、 13C後葉
1703	I - 13	SA1104 EP3	遺構埋土	須恵質土器 捏鉢	残高 2.3 口縁一部	内外回転ナデ	良、石・長、 0.1～1、良 内・外：2.5Y5/1	断面実測、口縁外面重焼により自 然釉附着、東播系捏鉢、森田編年 第Ⅱ期第2段階、12C末～13C初 頭
1704	I - 13	SA1104 EP4	遺構埋土	瓦 器 碗	口径 14.8 残高 3.3 口～体部 1/10	口外ヨコナデ、外ユビオサエのち ナデ、内ヨコナデ・ナデのちヨコ ヘラミガキ (幅0.2)	精、石・長・砂、 0.1～1、やや不 内・外：N4/0～5/0	反転復元、炭素吸着良好、磨耗気 味、和泉型碗Ⅲ-2期、12C末～ 13C初頭
1705	I - 13	SA1104 EP5	遺構埋土	瓦 器 碗	口径 14.7 残高 3.6 口～体部 1/8	口外ヨコナデ、外ユビオサエのち ナデ、内ヨコナデ・ナデのちヨコ ヘラミガキ (幅0.2～0.3)	精、石・長、 0.1～0.5、良 内・外：N4/0～5/0	反転復元、炭素吸着良好、磨耗気 味、和泉型碗Ⅲ-2～3期、12C 末～13C前葉
1706	I - 13	SA1106 EP1	遺構埋土 第1層上位	土師質土器 皿	口径 8.8 底径 6.4 器高 1.6 全体 3/5	内外回転ナデ、底外回転条切りの ち板目痕	良、石・長、 0.1～1、やや不 内・外：5YR4/1	反転復元、炭素附着、見込み回転 ナデによる稜が明瞭

掲載番号	調査区	遺構番号	出土層位 出土地点	器種	法量 (cm) 残存率	技 法 (cm、タタキ等も1cm単位の数)	胎土、含有物、法量 (mm)、 焼成、色調	備 考
1707	I - 13	SA1106 EP1	遺構埋土 第1層下位	土師質土器 皿	口径8.1 底径7.1 器高1.1 完形	内外ヨコナデ、底外ユビオサエ・ ナデ、底内ナデ	良、石・長・赤・チ、 0.1～2、不 内・外：7.5YR5/3～5/4	器形歪み大きく口径は8.0～8.4 cm、磨耗により調整不明瞭、京都 系土師皿Dタイプの在地模倣品、 13C代
1708	I - 13	SA1106 EP1	遺構埋土 第1層上位	瓦 器 皿	口径8.2 底径6.4 器高1.8 ほぼ完形	外ヨコナデ、底外ユビオサエ・ナデ、 内ヨコナデ・ナデ、底内ナデ	精、石・長・赤、 0.1～1、やや不 内・外：2.5Y4/1	炭素吸着良好、磨耗により調整不 明瞭、ヘラミガキ確認できず、器 形に歪みあり、和泉型瓦器Ⅲ期後 半頃
1709	I - 13	SA1106 EP5	遺構埋土	瓦 器 椀	口径14.7 残高3.3 口～体部1/8	口外ヨコナデのちヨコヘラミガキ (幅0.1～0.2)、外ユビオサエ・ナ デのちヨコヘラミガキ(幅0.1～ 0.2)、内ヨコナデ・ナデのちヨコ ヘラミガキ(幅0.2)	良、石・長・赤、 0.1～1、やや不 内：2.5Y7/3 外：2.5Y5/1	反転復元、内面炭素吸着不良・外 面やや不良、磨耗により調整不明 瞭、和泉型椀Ⅲ-2期、12C末～ 13C初頭
1710	I - 13	SA1106 EP9	遺構埋土	瓦 器 椀	口径14.3 残高3.7 口～体部1/6	口外ヨコナデ、外ユビオサエのち ナデ、内ヨコナデ・ナデのちヨコ ヘラミガキ(幅0.2～0.3)	精、石・長・赤、 0.1～1、やや不 内・外：2.5Y6/2～7/2	反転復元、炭素吸着不良、酸化炎 焼成気味、磨耗により調整不明瞭、 和泉型椀Ⅲ-3期、13C前葉
1711	I - 13	SA1106 EP9	遺構埋土	瓦 器 椀	口径14.6 残高2.9 口～体部1/4	口外ヨコナデ、外ユビオサエのち ナデ、内ヨコナデ・ナデ	精、石・長・赤、 0.1～1、不 内・外：10YR8/3	反転復元、外面部分的に炭素吸着・ 他はなし、酸化炎焼成、磨耗・剥 離により調整不明瞭、ヘラミガキ 確認できず、和泉型椀Ⅲ-3期、 13C前葉
1712	I - 13	SA1106 EP9	遺構埋土	瓦 器 椀	口径14.3 残高3.0 口～体部中位 1/6	口外ヨコナデ、外ユビオサエのち ナデ、内ヨコナデ・ナデのちヨコ ヘラミガキ(幅0.2)	精、石・長・赤、 0.1～1、やや不 内：2.5Y7/2 外：N3/0	反転復元、内面炭素吸着不良・外 面良好、磨耗により調整不明瞭、 和泉型椀Ⅲ-3期、13C前葉
1713	I - 13	SA1106 EP9	遺構埋土	瓦 器 椀	口径13.5 残高3.1 口～体部1/12	口外ヨコナデ、外ユビオサエのち ナデ、内ヨコナデ・ナデのちヨコ ヘラミガキ(幅0.2～0.3)	良、石・長、 0.1～2、良 内・外：N6/0	反転・一部合成復元、炭素吸着や や不良、外面に重焼痕あり、和泉 型椀Ⅳ-1期、13C中葉
1714	I - 13	SA1106 EP9	遺構埋土	須恵質土器 捏鉢	残高3.6 口縁一部	内外回転ナデ	粗、石・長・赤・チ、 0.1～3、不 内・外：7.5YR6/4～7/4	断面実測、わずかに炭素附着、酸 化炎焼成、磨耗により調整不明瞭、 東播系捏鉢、森田編年第二期第2 段階、12C末～13C初頭、または その模倣品
1715	I - 13	SA1106 EP10	遺構埋土 第1層	土師質土器 皿	口径7.0 底径4.9 器高1.4、 全体1/8	内外回転ナデ、底外回転糸切り、 底内回転ナデのちナデ	良、石・長、 0.1～1、良 内・外：10YR6/2	反転復元
1716	I - 13	SA1106 EP10	遺構埋土 第1層	瓦 器 皿	口径8.2 底径6.6 器高1.9 完形	外ヨコナデ、底外ユビオサエのち ナデ、内ヨコナデ・ナデのちヨコ ヘラミガキ(幅0.2～0.3)、底内 ナデのち螺旋状ヘラミガキ(幅0.2 ～0.3)か	良、石・長・チ、 0.1～3、やや不 内：N6/0 外：5Y6/1	炭素吸着やや不良、磨耗により調 整不明瞭、器形に歪みあり、和泉 型瓦器Ⅲ期頃
1717	I - 13	SA1106 EP10	遺構埋土	瓦 器 椀	口径14.0 残高2.5 口～体部中位 1/12	口外ヨコナデ、外ユビオサエのち ナデ、内ヨコナデ・ナデのちヨコ ヘラミガキ(幅0.1～0.3)	良、石・長、 0.1～0.5、良 内・外：5Y6/1	反転復元、炭素吸着不良、和泉型 椀Ⅲ-3期、13C前葉
1718	I - 13	SA1106 EP10	遺構埋土 第1層	瓦 器 椀	口径15.0 残高4.1 口～体部1/8	口外ヨコナデ、外ユビオサエのち ナデ、内ヨコナデ・ナデのちヨコ ヘラミガキ(幅0.2)、底内ナデの ち螺旋状または連結輪状ヘラミガ キ(幅0.3)	良、石・長・黒、 0.1～1、やや不 内・外：2.5Y5/1	反転復元、炭素吸着良好、磨耗に より調整不明瞭、和泉型椀Ⅲ-1 期、12C後葉
1719	I - 13	SA1106 EP11	遺構埋土	瓦 器 椀	底径3.4 高台高0.2 残高1.4 底～体部下位 1/2	外ユビオサエのちナデ、底外高台 貼付のちナデ、内ナデのちヨコヘ ラミガキ(幅0.3)、底内ナデのち 平行ヘラミガキか	粗、石・長・チか、 0.1～2、やや不 内・外：5Y4/1	反転復元、炭素吸着良好、胎土酸 化炎焼成、磨耗により調整不明瞭、 胎土・形状から模倣品か(在地産 かは不明)、和泉型椀Ⅲ-3～Ⅳ -1期頃に併行か
1720	I - 13	SA1107 EP3	遺構埋土	瓦 器 椀	口径15.3 底径5.1 高台高0.6 器高5.5 全体1/2	口外ヨコナデのちヘラミガキ(幅 0.1～0.3)、体外ユビオサエ・ナ デのちヘラミガキ(幅0.1～0.3)、底 外高台貼付のちヨコナデ、内ヨコ ナデ・ナデのちヨコヘラミガキ(幅 0.05～0.3)、底内ナデのちヘラミ ガキ(幅・形状不明)	良、石・長・赤、 0.1～2、やや不 内：2.5Y3/1 外：2.5Y5/2	反転復元、炭素吸着やや不良、胎 土酸化炎焼成、磨耗により調整不 明瞭、和泉型椀Ⅱ-3期か、12C 後葉
1721	I - 13	SA1107 EP3	遺構埋土	瓦 器 椀	口径14.3 残高3.2 口～体部中位 1/6	口外ヨコナデ、外ユビオサエのち ナデ、内ヨコナデ・ナデ	精、石・長、 0.1～0.5、不 内：5Y8/1 外：5Y6/1	反転復元、内面炭素吸着不良・外 面良好、酸化炎焼成気味、磨耗に より調整不明瞭、ヘラミガキ確認 できず、和泉型椀Ⅲ-3期、13C 前葉
1723	I - 13	SA1108 EP2	遺構埋土	土 師 質 管状土錘	全長3.3 径1.1 孔径0.4 重3.7g 全体2/3	ユビオサエ・ナデ	精、石・長・赤、 0.1～1、やや不 外：10YR6/1	瓦質焼成気味、磨耗気味
1724	I - 13	SA1108 EP2	遺構埋土	土 師 質 管状土錘	全長3.7 径1.0 孔径0.4 重3.6g 完形	ユビオサエ・ナデ	精、石・長・赤、 0.1～1、良 外：10YR8/3	
1725	I - 13	SK11153	遺構埋土	瓦 器 椀	口径13.8 残高4.0 口～体部1/6	口外ヨコナデ、外ユビオサエのち ナデ、内ヨコナデ・ナデのちヨコ ヘラミガキ(幅0.2)	良、石・長・砂、 0.1～2、やや不 内・外：5Y7/2	反転復元、口縁内面のみ炭素吸着、 磨耗により調整不明瞭、模倣品(在 地産)

掲載番号	調査区	遺構番号	出土層位 出土地点	器種	法量 (cm) 残存率	技 法 (cm、タタキ等も 1cm 単位の数)	胎土、含有物、法量 (mm)、 焼成、色調	備 考
1727	I - 13	SK11162	遺構埋土	土師質土器 杯	口径 12.7 残高 2.7 底径 11.8 口～体部 1/8	口外ヨコナデ、外ユビオサエの ナデ、内ヨコナデ	良、石・長・赤・チ、 0.1～1、やや不 内：7.5YR7/4 外：7.5YR6/3	反転復元、磨耗により調整不明瞭、 京都系土師皿 D タイプの在地模倣 品か
1728	I - 13	SK11162	遺構埋土	土師質土器 杯	口径 7.4 残高 1.9 底～体部下位 1/5	内外回転ナデ、底外回転糸切り、 底内回転ナデのちナデ	精、石・長・泥・チ、 0.1～4、良 内：10YR7/2 外：10YR5/2	反転復元
1729	I - 13	SK11162	遺構埋土	瓦 皿	口径 8.7 底径 7.2 器高 1.7 全体 1/6	内外ヨコナデ、底外ユビオサエの ちナデ、底内ナデ	良、石・長・赤・チ、 0.1～1、不 内：5Y5/1 外：2.5Y5/1	反転復元、器表面のみ酸化炎焼成 し胎土は褐灰色を呈する、磨耗に より調整不明瞭、和泉型瓦器Ⅲ期 頃
1730	I - 13	SK11162	遺構埋土	瓦 椀	口径 12.6 残高 1.8 口～体部上位 1/10	口外ヨコナデ、外ユビオサエのち ナデ、内ヨコナデ・ナデのちヨコ ヘラミガキ (幅 0.3～0.4)	良、石・長、 0.1～2、良 内・外：N3/0	反転復元、炭素吸着良好、和泉型 椀Ⅳ - 2期、13C 後葉
1731	I - 13	SK11162	遺構埋土	瓦 椀	底径 3.0 高台高 0.1 残高 0.8 底部 1/3	外ナデ、底外高台貼付のちヨコナ デ、底内ナデのち螺旋状ヘラミガ キ (幅 0.2～0.4)	良、石・長、 0.1～1、良 内・外：2.5Y7/1～8/1	反転復元、内面炭素吸着不良・外 面やや不良、和泉型椀Ⅳ - 1～2 期、13C 中葉～後葉
1732	I - 13	SK11204	遺構埋土	土師質土器 皿	口径 7.8 底径 7.1 器高 1.0 全体 1/4	内外ヨコナデ、底外ユビオサエの ちナデ、底内ナデ	精、石・長・赤・泥、 0.1～1、良 内・外：2.5Y6/1	反転復元、わずかに炭素付着、京 都系土師皿の在地模倣品
1733	I - 13	SK11204	遺構埋土	土師質土器 皿	口径 9.5 底径 8.2 器高 0.9 全体 1/9	内外ヨコナデ、底外ユビオサエの ちナデ、底内ナデ	精、石・長・赤、 0.1～1、良 内・外：10YR7/2	反転復元、わずかに炭素付着、京 都系土師皿の在地模倣品か
1734	I - 13	SK11204	遺構埋土	土師質土器 皿	口径 8.5 底径 7.9 器高 1.3 全体 1/3	内外ヨコナデ、底内外ユビオサエ のちナデ	精、石・長・赤・泥・チ、 0.1～1、良 内：2.5Y6/2 外：2.5Y5/1	反転復元、部分的にわずかに炭素 付着、京都系土師皿 D タイプの 在地模倣品か
1735	I - 13	SK11204	遺構埋土	土師質土器 皿	口径 7.9 底径 6.7 器高 1.4 完形	内外ヨコナデ、底内外ユビオサエ のちナデ	良、石・長・赤・泥・チ、 0.1～1、良 内・外：10YR7/3	内面磨耗により調整不明瞭、京都 系土器皿の在地模倣品
1736	I - 13	SK11204	遺構埋土	土師質土器 皿	口径 8.2 底径 7.5 残高 1.4 全体 1/8	内外ヨコナデ、底外ユビオサエの ちナデ、底内ナデ	精、石・長・赤、 0.1～0.3、良 内・外：7.5YR5/1	反転復元、炭素付着、京都系土師 皿の在地模倣品か
1737	I - 13	SK11204	遺構埋土	土師質土器 皿	口径 8.9 底径 7.5 器高 1.4 全体 1/5	内外ヨコナデ、底内外ユビオサエ のちナデ	良、石・長・赤・チ、 0.1～1、良 内・外：10YR7/3	反転復元、京都系土師皿 D タイ プの在地模倣品か
1738	I - 13	SK11204	遺構埋土	土師質土器 皿	口径 9.4 底径 8.4 器高 1.5 全体 1/6	内外ヨコナデ、底外ユビオサエ・ ナデ、底内ナデ	精、石・長・赤、 0.1～1、良 内・外：2.5Y5/1	反転復元、わずかに炭素付着、京 都系土師皿 D タイプの在地模倣 品か
1739	I - 13	SK11204	遺構埋土 下位	土師質土器 杯	口径 11.6 底径 10.2 器高 2.2 全体 1/4	外ヨコナデ、底内外ユビオサエの ちナデ、口内ヨコナデ、体内ユビ オサエのちヨコナデ	精、石・長・赤・チ、 0.1～2、やや不 内：2.5Y7/3 外：10YR8/4	反転復元、京都系土師皿 D タイ プの在地模倣品か
1740	I - 13	SK11204	遺構埋土 下位	土師質土器 杯	口径 12.0 残高 2.2 底径 11.4 口～体部 1/6	内外ヨコナデ、底内外ユビオサエ のちナデ	良、石・長・赤・泥・チ、 0.1～3、やや不 内：10YR8/4 外：10YR7/2	反転復元、磨耗により調整不明瞭、 京都系土師皿 D タイプの在地模倣 品か
1741	I - 13	SK11204	遺構埋土 下位	土師質土器 杯	口径 11.6 残高 2.3 底径 10.2 口～体部 1/7	内外ヨコナデ	精、石・長・赤・泥・チ、 0.1～1、良 内・外：10YR8/3	反転復元、磨耗気味、京都系土師 皿 D タイプの在地模倣品か
1742	I - 13	SK11204	遺構埋土 下位	土師質土器 杯	口径 11.6 残高 2.7 底径 10.0 口～体部 1/9	内外ヨコナデ、底外ユビオサエの ちナデ、底内ヨコナデ・ナデ	良、石・長・赤・チ、 0.1～2、良 内・外：7.5YR6/4～7/4	反転復元、非回転台成形、京都系 土師皿 D タイプの在地模倣品か
1743	I - 13	SK11204	遺構埋土	土師質土器 杯	口径 12.2 底径 11.3 器高 3.1 完形	内外ヨコナデ、底内外ユビオサエ のちナデ	精、石・長・赤・チ、 0.1～1、やや不 内：10YR7/3 外：10YR7/4	磨耗により調整不明瞭、京都系土 師皿 D タイプの在地模倣品か
1744	I - 13	SK11204	遺構埋土 下位	土師質土器 杯	口径 12.4 底径 11.7 器高 3.2 完形	内外ヨコナデ、底内外ユビオサエ のちナデ	精、石・長・チ、 0.1～2、良 内：7.5YR7/4 外：10YR8/3	磨耗気味、京都系土師皿 D タイ プの在地模倣品
1745	I - 13	SK11204	遺構埋土 下位	土師質土器 杯	口径 12.1 底径 11.1 残高 3.1 口～体部 1/4	内外ヨコナデ、底内外ユビオサエ のちナデ	精、石・長・赤・チ、 0.1～2、良 内・外：10YR7/4	反転復元、磨耗気味、京都系土師 皿 D タイプの在地模倣品か
1746	I - 13	SK11204	遺構埋土 下位	土師質土器 杯	口径 12.6 底径 11.7 器高 3.7 全体 1/2	内外ヨコナデのちナデ、底内外ユ ビオサエのちナデ	精、石・長・赤・チ、 0.1～2、良 内：10YR7/4 外：10YR8/3	体部内面最終調整でナデ上げ、京 都系土師皿 D タイプの在地模倣 品か

掲載番号	調査区	遺構番号	出土層位 出土地点	器種	法量 (cm) 残存率	技 法 (cm、タタキ等も1cm単位の数)	胎土、含有物、法量 (mm)、 焼成、色調	備 考
1747	I - 13	SK11204	遺構埋土 下位	土師質土器 杯	口径13.6 残高2.4 底径11.2 口～体部1/12	内外ヨコナデ、底外ユビオサエの ちナデ	精、石・長・赤・チ、 0.1～2、やや不 内：10YR7/4 外：10YR7/2	反転復元、磨耗気味、京都系土師 皿Dタイプの在地模倣品か
1748	I - 13	SK11204	遺構埋土	土師質土器 杯	口径10.7 残高2.1 口～体部中位 1/8	内外回転ナデ	良、石・長・赤、 0.1～1、やや不 内：10YR7/3 外：7.5YR8/3	反転復元、部分的に煤付着、磨耗 気味
1749	I - 13	SK11204	遺構埋土	瓦 椀	口径12.6 残高2.3 口～体部1/8	口外ヨコナデ、外ユビオサエのち ナデ、内ヨコナデ・ナデのちヨコ ヘラミガキ (幅0.2～0.3)	良、石・長・赤、 0.1～2、良 内：2.5Y8/2 外：10YR7/4	反転復元、炭素吸着なし、酸化炎 焼成、和泉型椀Ⅳ-2期、13C後 葉
1750	I - 13	SK11204	遺構埋土	瓦 椀	口径12.8 残高2.4 口～体部中位 1/11	口外ヨコナデ、外ユビオサエのち ナデ、口内ヨコナデ・ナデ、内ナ デのちヨコヘラミガキ (幅0.2)	良、石・長・赤、 0.1～1、良 内：N7/0 外：N5/0	反転復元、内面炭素吸着不良・外 面良好、和泉型椀Ⅳ-2期、13C 後葉
1751	I - 13	SK11204	遺構埋土	瓦 椀	底径3.2 高台高0.3 残高0.8 底部1/3	外ユビオサエのちナデ、底外高台 貼付のちナデ、底内ナデのち螺旋 状ヘラミガキ (幅0.4) か	粗、石・長、 0.1～4、良 内：2.5Y6/1 外：2.5Y7/1	反転復元、内面炭素吸着不良・外 面なし、焼成堅緻、和泉型椀Ⅳ- 1～2期、13C中葉～後葉
1752	I - 13	SK11204	遺構埋土	瓦 椀	底径3.1 高台高0.2 残高0.8 底部1/4	底外高台貼付のちナデ、底内ナデ のち螺旋状ヘラミガキ (幅0.2)	良、石・長・赤・花、 0.1～3、良 内：2.5Y8/1 外：2.5Y7/2	反転復元、炭素吸着なし、和泉型 椀Ⅳ-1～2期、13C中葉～後葉
1753	I - 13	SK11204	遺構埋土	須恵質土器 捏鉢	口径29.1 底径10.5 器高12.3 全体1/5	口内外回転ナデ、体外ユビオサエ のち回転ナデ・ナデ、底外回転糸 切り、内回転ナデのち斜ユビナデ	良、石・長・赤、 0.1～2、やや不 内・外：2.5Y7/1	反転復元、口縁外面重焼により炭 素付着、接合片遺物№10は内面 煤付着・破損後に被熱か、体部内 面下半使用により磨耗、東播系 捏鉢、森田編年第二期第2段階、 12C末～13C初頭
1755	I - 13	SK11207	遺構埋土 中位	瓦 椀	口径13.9 残高3.9 口～体部1/4	口外ヨコナデ、外ユビオサエのち ナデ、内ヨコナデ・ナデ	精、石・長・赤、 0.1～1、不 内・外：10YR8/1～8/2	反転復元、炭素吸着なし、酸化炎 焼成、磨耗により調整不明瞭、ヘ ラミガキ確認できず、模倣品 (在 地産か)
1756	I - 13	SK11210	遺構埋土	青 碗	底径7.1 高台高0.7 残高2.2 底～体部下位 1/4	内外ロクロナデ、底外高台削り出 し、のち内～高台外まで施釉	精、良 釉：10YG7.5/3S 素地：N8/0	反転・一部合成復元、外面の釉は 豊付部をこえて一部高台内側に及 ぶ、二次被熱により釉の表面は荒 れ光沢を失う・露胎部は素地が茶 化する、大宰府分類龍泉系青磁 碗Ⅰ-1類か、12C中頃～後半
1757	I - 13	SK11225	遺構埋土	土師質土器 皿	口径7.8 底径5.8 器高1.3 全体1/7	内外回転ナデ、底外回転糸切り	精、石・長・赤、 0.1～0.5、やや不 内：10YR8/3 外：10YR7/3	反転復元、磨耗により調整不明瞭
1758	I - 13	SK11225	遺構埋土	瓦 皿	口径9.4 底径7.4 残高1.5 全体1/11	内外ヨコナデ、底外ユビオサエの ちナデ、底内ナデ	精、石・長・赤、 0.1～1、やや不 内・外：N3/0	反転復元、炭素吸着良好、磨耗に より調整不明瞭、ヘラミガキ確認 できず、和泉型瓦器Ⅲ期頃
1760	I - 13	SK11250	遺構埋土	土師質土器 管状土錘	全長5.0 径1.0 孔径0.3 重4.2g 完形	ユビオサエ・ナデ	精、石・長・赤、 0.1～1、良 外：10YR6/2	
1761	I - 13	SK11259	遺構埋土 第3層	瓦 椀	口径14.4 底径4.0 高台高0.2 器高4.0 全体1/2	口外ヨコナデ、体外ユビオサエの ちナデ、底外高台貼付のちナデ、 内ヨコナデ・ナデのちヨコヘラミ ガキ (幅0.2)、底内ナデのちヘラ ミガキ (幅・形状不明)	精、石・長・赤、 0.1～0.5、やや不 内・外：N4/0	一部合成復元、炭素吸着良好、胎 土酸化炎焼成気味、磨耗により調 整不明瞭、ヘラミガキ不明瞭、和 泉型椀Ⅲ-3期、13C前葉
1763	I - 13	SK11282	遺構埋土	瓦 椀	底径5.0 高台高0.5 残高1.2 底部1/4	底外高台貼付のちヨコナデ、底内 ナデか	良、石・長、 0.1～1、不 内：5Y5/1 外：10YR7/6	反転・一部合成復元、炭素吸着や や不良、胎土酸化炎焼成、磨耗に より調整不明瞭、ヘラミガキ確認 できず、和泉型椀Ⅲ-2期、12C 末～13C初頭
1764	I - 13	SK11282	遺構埋土	瓦 椀	底径3.2 高台高0.1 残高0.6 底部1/2	底外高台貼付のちナデ、底内ナデ のち平行ヘラミガキ (幅0.1)	良、石・長・赤、 0.1～1、やや不 内：N3/0 外：N4/0	反転復元、炭素吸着良好、磨耗に より調整不明瞭、高台貼付粗雑で 途切れあり、和泉型椀Ⅲ-3～Ⅳ -1期、13C前葉～中葉
1765	I - 13	SK11282	遺構埋土	土師質土器 鍋	残高1.9 口縁一部	内外ヨコナデ、頸外ユビオサエの ちナデ	良、石・長・花、0.1～2、 良 内：10YR7/3 外：7.5YR6/6	断面実測、瀬戸内沿岸域からの搬 入品か
1766	I - 13	SK11282	遺構埋土 中位	土師質土器 鍋	口径33.2 頸径29.4 残高8.0 口～体部中位 1/15	口内外ヨコナデ、頸～体外上位ユ ビオサエのちタテハケ (3～4条)、 下位ヨコハケ (3～4条)、内ヨコ ハケ (5～7条)	粗、石・長・赤・金・角・ 花、0.1～3、やや不 内・外：10YR6/3～6/4	反転復元、体部外面下位のみ煤付 着、吉備系土師質土器鍋、山本編 年Ⅲ-1期、13C前半
1769	I - 13	SK11157	遺構埋土	瓦質土器 羽釜	残高2.8 口～頸部一部	口外ヨコナデ、頸部外貼付のちヨ コナデ、内ヨコナデ・ヨコ板ナデ か	良、石・長・赤・泥か・ チか、0.1～2、不 内：N5/0 外：2.5Y5/1	断面実測、内面炭素吸着良好・外 面やや不良、頸部以下煤付着、磨 耗により調整不明瞭、山城型瓦質 羽釜の搬入品か、模倣品か、概ね 13C代
1770	I - 13	SK11157	遺構埋土	須恵質土器 捏鉢	残高3.8 口縁一部	内外回転ナデ	良、石・長、 0.1～1、良 内・外：N5/0	断面実測、口縁外面重焼により自 然釉付着、東播系捏鉢、森田編年 第二期第2段階、12C末～13C初 頭

掲載番号	調査区	遺構番号	出土層位 出土地点	器種	法量 (cm) 残存率	技 法 (cm、タタキ等も1cm単位の数)	胎土、含有物、法量 (mm)、 焼成、色調	備 考
1771	I-13	SK11201	遺構埋土	須恵質土器 捏鉢	残高3.2 口縁一部	内外回転ナデ	良、石・長・黒、 0.1～3、良 内・外：N6/0	断面実測、口縁外面重焼によりわずかに炭素付着、東播系捏鉢、森田編年第二期第1段階、12C中葉～後半
1772	I-13	SK11201	遺構埋土	土師質 管状土鉢	全長3.7 径1.0 孔径0.3 重2.9g 全体4/5	ユビオサエ・ナデ	精、石・長、 0.1～2、やや不 外：7.5YR6/4	部分的に磨耗・剥離
1773	I-13	SK11269	遺構埋土 第1層	須恵器 台付壺	脚端径8.7 残高4.5 脚部完形	脚部内外回転ナデ、壺部底内回転 ナデのち脚部接合時ユビオサエ	良、石・長、 0.1～3、良 内・外：N6/0	
1774	I-13	SK11275	遺構埋土	白磁 碗	残高3.3 口～体部上位 一部	内外ロクロナデ、のち体外回転へ ラ削りか、のち内外施釉	精、良 釉：8Y7.5/3S 素地：5Y8/1	断面実測、部分的に釉荒れ、わずかに釉とびあり、大宰府分類白磁碗Ⅳ類、11C後半～12C前半
1775	I-13	SK11276	遺構埋土	瓦 皿	口径7.8 底径6.9 器高1.4 全体1/9	内外ヨコナデ、底外ユビオサエの ちナデ、底内ナデ	良、石・長、 0.1～2、良 内：N6/0 外：5Y6/1	反転復元、器形に歪みあり、炭素吸着やや不良が見込みに金属光沢を持つ、焼成堅緻、ヘラミガキなし、和泉型瓦器Ⅳ期頃
1776	I-13	SK11276	遺構埋土	瓦 碗	口径13.0 残高2.9 口～体部1/6	口外ヨコナデ、外ユビオサエのち ナデ、内ヨコナデ・ナデのちヨコ ヘラミガキ(幅0.2)	粗、石・長・赤、 0.1～2、不 内・外：2.5Y4/1～5/1	反転復元、炭素吸着やや不良、酸化炎焼成、磨耗により調整不明瞭、和泉型瓦器Ⅳ-2期、13C後葉
1777	I-13	SK11276	遺構埋土	瓦 碗	口径13.0 残高3.0 口～体部1/17	口外ヨコナデ、外ユビオサエのち ナデ、内ヨコナデ・ナデのちヨコ ヘラミガキ(幅0.1～0.4)	精、石・長、 0.1～1、良 内・外：2.5Y7/1	反転復元、炭素吸着なし、和泉型瓦器Ⅳ-2期、13C後葉
1778	I-13	SD1002	遺構埋土	土師質土器 皿	口径7.6 底径6.2 器高1.3 全体1/3	内外回転ナデ、底外回転糸切り、 底内回転ナデのちナデ	精、石・長・赤、 0.1～1、良 内・外：7.5～10YR8/3	反転復元、磨耗気味
1779	I-13	SD1002	遺構埋土	土師質土器 杯	口径11.9 底径6.8 器高3.3 全体3/5	内外回転ナデ、底外回転糸切り、 底内回転ナデのちナデ	良、石・長・赤、 0.1～1、やや不 内・外：2.5Y8/2	一部反転復元、磨耗により調整不明瞭
1780	I-13	SD1002	遺構埋土	瓦 皿	口径8.9 底径8.1 器高1.7 全体4/5	内外ヨコナデ、底外ユビオサエの ちナデ、底内ナデのち螺旋状ヘラ ミガキ(幅0.2)	精、石・長、0 1～2、やや不 内・外：N3/0	炭素吸着良好、磨耗により調整不明瞭、小さなハゼ痕あり、和泉型瓦器Ⅲ期頃
1781	I-13	SD1002	遺構埋土	瓦 皿	口径7.5 底径6.5 器高2.0 全体9/10	外ヨコナデ、底外ユビオサエのち ナデ、内ヨコナデ・ナデ	良、石・長・砂・泥、 0.1～1、やや不 内：N4/0 外：5Y7/1	炭素吸着良好、外面重焼痕あり、磨耗により調整不明瞭、ヘラミガキ確認できず、器形に歪みあり、和泉型瓦器Ⅳ期頃か、器形・胎土から模倣品(在地産)か
1782	I-13	SD1002	遺構埋土 中位	瓦 碗	口径14.8 残高4.2 口～体部1/5	口外ヨコナデのちヨコヘラミガキ (幅0.2)、外ユビオサエのちナデの ちヨコヘラミガキ(幅0.2)、内ヨ コナデ・ナデのちヨコヘラミガキ (幅0.2～0.3)	精、石・長・赤、 0.1～0.5、不 内：N8/0 外：2.5Y7/1	反転復元、炭素吸着やや不良、磨耗著しく調整不明瞭、和泉型瓦器Ⅲ-1期前後、12C後葉
1783	I-13	SD1002	遺構埋土	瓦 碗	口径14.8 残高3.6 口～体部1/5	口外ヨコナデ、外ユビオサエのち ナデ、内ヨコナデ・ナデのちヨコ ヘラミガキ(幅0.1)	精、石・長、 0.1～2、やや不 内：2.5Y6/2 外：N3/0	反転復元、外面炭素吸着良好・内面部分的に吸着し酸化炎焼成気味、磨耗により調整不明瞭・外面著しい、和泉型瓦器Ⅲ-2期、12C末～13C初頭
1784	I-13	SD1002	遺構埋土	瓦 碗	底径4.5 高台高0.5 残高1.0 底部完形	底外高台貼付のちヨコナデ、底内 ナデのち平行ヘラミガキ暗文(幅 0.05)	良、石・長・赤、 0.1～1、不 内：5Y3/1 外：2.5Y6/1	一部合成復元、内面炭素吸着良好・外面なし、酸化炎焼成、磨耗により調整不明瞭、和泉型瓦器Ⅲ-1～2期、12C後葉～13C初頭
1785	I-13	SD1002	遺構埋土	瓦 碗	底径4.4 高台高0.3 残高1.2 底～体部下位 1/2	外ユビオサエのちナデ、底外高台 貼付のちヨコナデ、底内ナデのち 連結輪状ヘラミガキ(幅0.2～0.4)	精、石・長・赤、 0.1～1、良 内・外：N3/0	反転復元、炭素吸着良好、胎土酸化炎焼成気味、和泉型瓦器Ⅲ-2～3期か、12C末～13C前葉
1786	I-13	SD1002	遺構埋土	瓦 碗	底径4.6 高台高0.3 残高2.9 底～体部中位 2/3	外ユビオサエのちナデ、底外高台 貼付のちナデ、内ヨコナデ・ナデ のちヨコヘラミガキ(幅0.2)、底 内ナデのちランダムなヘラミガキ (幅0.2)	精、石・長・泥、 0.1～1、やや不 内：10YR4/1 外：N6/0	反転復元、炭素吸着やや不良・ムラあり、内面炭化物付着、外面磨耗により調整不明瞭、高台貼付粗雑、和泉型瓦器Ⅲ-2～3期か、12C末～13C前葉、在地産の可能性高い
1787	I-13	SD1002	遺構埋土	瓦 碗	口径14.6 残高3.4 口～体部1/7	口外ヨコナデ、外ユビオサエのち ナデ、内ヨコナデ・ナデのちヨコ ヘラミガキ(幅0.3～0.4)	精、石・長・赤、 0.1～3、やや不 内：2.5Y3/1 外：2.5Y7/3	反転復元、内面炭素吸着良好・外面やや不良、酸化炎焼成気味、部分的に磨耗・剥離により調整不明瞭、器壁厚い、和泉型瓦器Ⅲ-3期、13C前葉
1788	I-13	SD1002	遺構埋土	瓦 碗	口径12.7 残高3.2 口～体部1/5	口外ヨコナデ、外ユビオサエのち ナデ、内ヨコナデ・ナデ	粗、石・長・赤、 0.1～3.0、やや不 内：5Y3/1 外：N4/0	反転復元、炭素吸着良好、酸化炎焼成、磨耗により調整不明瞭、和泉型瓦器Ⅳ-2期、13C後葉、胎土から模倣品か
1789	I-13	SD1002	遺構埋土	瓦 碗	口径12.6 残高3.1 口～体部1/6	口内外ヨコナデ、外ユビオサエ・ ナデ、内ヨコナデ・ナデのちヨコ ヘラミガキ(幅0.1～0.2)	精、石・長・泥か、 0.1～1、良 内：7.5YR4/1 外：7.5YR6/3	反転復元、炭素吸着やや不良・ムラあり、口縁煤付着(灯明皿として使用か)、外面磨耗気味、口縁外面強いヨコナデにより凹線状の段を作る、非和泉型か、在地産か、和泉型瓦器ならⅣ-2期に相当
1790	I-13	SD1002	遺構埋土	青磁 碗	口径15.4 残高1.9 口縁1/10	内外ロクロナデ、のち外ヘラ片削 り・逆弁文施文、のち内外施釉	精、良 釉：10YG6.5/3S 素地：2.5Y8/1	反転復元、釉に粗い貫入あり、逆弁に錆なし、大宰府分類龍泉窯系青磁碗Ⅰ-5a類、13C初頭～前半

掲載番号	調査区	遺構番号	出土層位 出土地点	器種	法量 (cm) 残存率	技 法 (cm、タタキ等も1cm単位の数)	胎土、含有物、法量 (mm)、 焼成、色調	備 考
1791	I - 13	SD1002	遺構埋土	須恵質土器 壺	残高 8.9 頸部 1/4	外ユビオサエ・当て板の痕跡か のち回転ナデ、内上位回転ナデ・中 位ヨコ板ナデ (幅3以上)・下位タ テ削り (幅1.5以上)	良、石・長、 0.1～3、良 内・外：N7/0	反転復元、外面タテ方向の不明瞭 な稜線あり・板状工具を当てて成 形したとみられる、十瓶山系須恵 質土器壺とみられるが同地産かは 不明、佐藤編年壺C、IV期1～4 段階、11C後半～13C代
1792	I - 13	SD1002	遺構埋土	土師質 管状土錘	全長 3.1 径 0.9 孔径 0.3 重 2.6 g 全体 2/3	ユビオサエ・ナデ	精、石・長・砂、 0.1～1、良 外：5Y4/1	外面炭素付着
1793	I - 13	SD1002	遺構埋土 第1層	須恵質土器 捏鉢	残高 2.0 口縁一部	内外回転ナデ	良、石・長・チ、 0.1～2、やや不 内：2.5Y8/1 外：2.5Y7/2	断面実測、口縁外面重焼により炭 素付着、東播系捏鉢、捏鉢の小型 化か、概ね森田編年第二期とみら れ、12C中葉～13C初頭頃に位置 づけられる
1794	I - 13	SD1002	遺構埋土	須恵質土器 捏鉢	口径 27.6 残高 5.3 口～体部中位 1/19	口外回転ナデ、体外回転ナデのち ナデ、内回転ナデのちナデ	良、石・長・赤、 0.1～2、良 内：N6/0 外：N7/0	反転復元、口縁外面重焼により自 然袖付着、東播系捏鉢、森田編年 第二期第2段階～第三期第1段階、 12C末～13C後半
1795	I - 13	SD1002	遺構埋土	瓦質土器 羽釜	口径 16.4 鏝径 20.0 最大径 20.5 残高 10.9 口～体部 1/5	口内外ヨコナデ、鏝部外貼付のち ヨコナデ、外ナデか、脚部外貼付 のちタテユビナデ、内ナデか	精、石・長、 0.1～2、良 内・外：N5/0	反転復元、内面炭素吸着良好・外 面やや不良、内面磨耗により調整 不明瞭、山城型瓦質羽釜の搬入品、 概ね 13C代
1796	I - 13	SD1002	遺構埋土	瓦質土器 羽釜	口径 17.4 鏝径 22.3 残高 6.5 口～体部中位 1/12	口外ユビオサエ・ヨコナデ、鏝部 外貼付のちユビオサエ・ヨコナデ、 外ユビオサエのちナデか、口内ヨ コナデ、内ヨコ板ナデか	良、石・長・砂か、 0.1～2、やや不 内・外：N4/0	反転復元、炭素吸着良好、磨耗に より調整不明瞭、山城型瓦質羽釜 かその模倣品で在地産か、概ね 13C代
1797	I - 13	SD1002	遺構埋土	瓦質土器 羽釜	口径 22.3 鏝径 27.0 残高 3.5 口～体部上位 1/8	口内外ヨコナデ、鏝部外貼付のち ユビオサエ・ヨコナデ、外ユビオ サエ・ナデ、内ヨコ板ナデか	良、石・長・砂か、 0.1～2、やや不 内・外：5Y5/1	反転復元、炭素吸着良好、磨耗に より調整不明瞭、山城型瓦質羽釜 の搬入品、または模倣品で在地産 か、概ね 13C代
1798	I - 13	SD1002	遺構埋土	瓦質土器 羽釜	口径 18.9 鏝径 22.6 残高 5.1 口～体部上位 1/6	口外ヨコナデ、鏝部外貼付のちヨ コナデ、外ナデか、内ヨコ板ナデ か	良、石・長・砂・泥、 0.1～2、やや不 内：N4/0 外：5Y5/1	反転復元、炭素吸着良好、磨耗に より調整不明瞭、山城型瓦質羽釜 の搬入品かその模倣品で在地産 か、概ね 13C代
1799	I - 13	SD1002	遺構埋土	瓦質土器 羽釜	口径 17.7 鏝径 22.4 残高 3.6 口～体部上位 1/5	口内外ヨコナデ、鏝部外貼付のち ヨコナデ、外ナデか、内ヨコ板ナ デか	良、石・長・結か・砂・ 泥、0.1～4、やや不 内：N7/0 外：N3/0	反転復元、炭素吸着良好、磨耗に より調整不明瞭、山城型瓦質羽釜 の搬入品、または模倣品で在地産 か、概ね 13C代
1800	I - 13	SD1002	遺構埋土	土師質土器 鍋	口径 23.0 頸径 19.8 残高 4.8 口～体部上位 1/8	口～頸内外ヨコナデ、外ユビオサ エ・ユビナデ、内ユビナデ	粗、石・長・赤・チ、 0.1～4、良 内：5YR6/6 外：7.5YR5/4	反転復元、外面煤付着、内面磨耗 気味、紀伊型鍋、概ね 13C代
1801	I - 13	SD1004	遺構埋土 下位	土師質土器 皿	口径 8.1 底径 6.6 器高 1.4 全体 1/2	内外回転ナデ、底外回転系切り	粗、石・長・砂・チ、 0.1～7、不 内：10YR7/2 外：7.5YR7/4	磨耗著しく調整不明瞭、胎土極め て粗く粒子も大きい、回転台成形 の土師質土器供膳具では稀である
1802	I - 13	SD1004	遺構埋土	土師質土器 皿	口径 8.3 底径 6.6 器高 1.1 全体 1/4	内外回転ナデ、底外回転系切り	良、石・長・赤・チ、0.1 ～2、不 内・外：7.5YR7/6	反転復元、磨耗により調整不明瞭
1803	I - 13	SD1004	遺構埋土 中位	土師質土器 皿	口径 8.6 底径 6.6 器高 1.7 全体 1/3	内外回転ナデ、底外回転系切りの ち板目痕、底内回転ナデのちナデ	粗、石・長・赤・砂・泥・ 在花、0.1～4、やや不 内・外：10YR7/2～ 7/3	反転復元、磨耗により調整不明瞭
1804	I - 13	SD1004	遺構埋土 下位	土師質土器 皿	口径 7.6 底径 6.3 器高 1.4 ほぼ完形	内外回転ナデ、底外回転系切りの ち板目痕	良、石・長・赤・チ、 0.1～3、やや不 内・外：7.5YR7/3	胎土やや粗め、磨耗気味
1805	I - 13	SD1004	遺構埋土	土師質土器 皿	口径 7.0 底径 5.6 器高 1.2 全体 1/6	内外回転ナデ、底外回転系切り、 底内回転ナデのちナデ	良、石・長・赤、 0.1～0.5、良 内・外：7.5YR7/4	反転復元
1806	I - 13	SD1004	遺構埋土	土師質土器 皿	口径 7.8 底径 7.1 器高 1.6 全体 1/3	内外ヨコナデか、底外ナデか、底 内ヨコナデか・ナデ	精、石・長・赤、 0.1～1、やや不 内：10YR7/3 外：10YR6/1	反転復元、磨耗により調整不明瞭、 切り離し痕が見えないため非回転 台成形としておく
1807	I - 13	SD1004	遺構埋土 下位	土師質土器 杯	口径 12.4 底径 7.4 器高 3.4 全体 1/2	内外回転ナデ、底外回転系切りの ち板目痕、底内回転ナデのちナデ	精、石・長・赤・チ、 0.1～2、やや不 内・外：7.5YR8/4	磨耗により調整不明瞭
1808	I - 13	SD1004	遺構埋土 上位	土師質土器 杯	口径 10.4 残高 2.3 口～体部 1/5	内外回転ナデ	良、石・長・赤・泥、 0.1～1、不 内：10YR6/2 外：7.5YR6/3	反転復元、磨耗により調整不明瞭
1809	I - 13	SD1004	遺構埋土 上位	土師質土器 杯	口径 12.0 残高 2.5 底径 11.0 口～体部 1/6	内外ヨコナデ、体外ユビオサエの ちナデ	精、石・長・赤、 0.1～1、やや不 内：10YR6/3 外：7.5YR6/4	反転復元、口縁部分的に炭素付着、 磨耗により調整不明瞭、非回転台 成形としたが指頭圧痕弱く回転台 成形か

掲載番号	調査区	遺構番号	出土層位 出土地点	器種	法量 (cm) 残存率	技 法 (cm、タキキ等も1cm単位の数)	胎土、含有物、法量 焼成、色調	備 考
1810	I-13	SD1004	遺構埋土	土師質土器 杯	口径11.8 器高3.1 底径6.0 全体1/10	口内外ヨコナデ、外ユビオサエの ちナデ、内ユビオサエのちヨコ ナデ	精、石・長・赤、 0.1～0.5、不 内・外：10YR8/3	反転復元、磨耗により調整不明瞭、 非回転台成形としたが回転台成形 のち体部にユビオサエを施した か
1811	I-13	SD1004	遺構埋土 下位	瓦 碗	口径14.0 底径4.4 高台高0.2 器高3.2 全体1/4	口外ヨコナデ、体外ユビオサエの ちナデ、底外高台貼付のちヨコ ナデ、内ヨコナデ・ナデのち螺旋状 ヘラミガキ (幅0.1～0.2)	精、石・長、 0.1～1、やや不 内・外：N5/0	反転復元、炭素吸着良好、磨耗気 味、和泉型碗Ⅳ-1期、13C中葉
1812	I-13	SD1004	遺構埋土	瓦 碗	口径13.6 残高2.6 口～体部1/10	口外ヨコナデ、外ユビオサエのち ナデ、内ヨコナデ・ナデのちヨコ ヘラミガキ (幅0.2)	粗、石・長・赤、 0.1～1、やや不 内：N4/0 外：5Y4/1	反転復元、炭素吸着良好、磨耗に より調整不明瞭、和泉型碗Ⅳ-1 期、13C中葉
1813	I-13	SD1004	遺構埋土 中位	瓦 碗	口径12.6 残高2.7 口～体部1/6	口外ヨコナデ、外ユビオサエのち ナデ、内ヨコナデ・ナデのちヨコ ヘラミガキ (幅0.2～0.4)	粗、石・長・赤、 0.1～3、やや不 内：7.5Y5/1 外：7.5Y7/1	反転復元、内面炭素吸着良好・外 面やや不良、酸化炭素成気味、磨 耗により調整不明瞭、内面ヘラミ ガキは螺旋状か、和泉型碗Ⅳ-2 期、13C後葉
1814	I-13	SD1004	遺構埋土 上位	瓦 碗	口径13.5 底径5.5 高台高0.1 器高4.4 全体1/3	口内外ヨコナデ、体外ユビオサエ のちナデ、底外高台貼付のちナデ、 内ナデ	精、石・長・泥、 0.1～1、やや不 内：N6/0 外：2.5Y5/1	反転復元、炭素吸着やや不良・ム ラあり、外面酸化炭素成気味、磨 耗により調整不明瞭、内面ヘラミ ガキ確認できず、模倣品 (在地産)
1815	I-13	SD1004	遺構埋土	土師質土器 鏃	口径22.9 頸径21.3 残高3.1 口縁1/17	口内外ヨコナデ、外クテハケ (6 条)、内ヨコハケ (6条)	粗、石・長・赤、 0.1～2、やや不 内：7.5YR5/6 外：7.5YR4/3	反転復元、外面炭素付着、磨耗に より調整不明瞭
1816	I-13	SD1004	遺構埋土 中位	須恵質土器 捏鉢	口径29.8 残高4.9 口～体部上位 1/6	内外回転ナデ、のち体内ナデ	良、石・長、 0.1～2、良 内・外：N5/0	反転復元、口縁外面重焼により炭 素付着、東播系捏鉢、森田編年第 Ⅱ期第2段階、12C末～13C初頭
1817	I-13	SD1004	遺構埋土	須恵質土器 捏鉢	口径27.4 残高2.9 口縁1/14	内外回転ナデ	良、石・長、 0.1～2、やや不 内：2.5Y7/2 外：2.5Y7/1	反転復元、口縁外面重焼により炭 素付着、東播系捏鉢、森田編年第 Ⅱ期第2段階、12C末～13C初頭
1818	I-13	SD1004	遺構埋土	白 壺	底径7.5 残高2.8 底～体部下位 1/8	内外ロクロナデ、底外回転ヘラ削 り、のち体外施釉	精、長・黒、 0.1～1、良 釉：10YG8.5/3S 素地：5Y8/1	反転復元、釉に微細な貫入あり、 釉厚は一定せず、露胎部は赤褐色 化、胎土に1mm大の長石含む、微 細な黒斑あり、底部外面窯道具痕
1819	I-13	SD1004	遺構埋土	土師質 管状土錘	全長4.0 径1.0 孔径0.3 重3.3 g 全体7/10	ユビオサエ・ナデ	精、石・長、 0.1～0.3、良 外：7.5YR6/3	外面わずかに炭素付着
1820	I-13	SD1004	遺構埋土	土師質 管状土錘	全長5.1 径1.0 孔径0.4 重4.6 g ほぼ完形	ユビオサエ・ナデ	良、石・長・赤・赤、 0.1～1、やや不 外：5YR6/6	磨耗気味
1821	I-13	SD1004	遺構埋土	土師質 管状土錘	全長5.1 径1.0 孔径0.3 重5.0 g 全体4/5	ユビオサエ・ナデ	精、石・長、 0.1～1、良 外：2.5Y5/1	
1822	I-13	SD1004	遺構埋土	土師質 管状土錘	全長5.4 径1.3 孔径0.3 重7.5 g ほぼ完形	ユビオサエ・ナデ	良、石・長・赤・赤、 0.1～1、やや不 外：10YR7/3	磨耗により調整不明瞭
1823	I-13	SD1004	遺構埋土	土師質 管状土錘	全長5.7 径1.3 孔径0.3 重8.8 g ほぼ完形	ユビオサエ・ナデ	精、石・長、 0.1～1、良 外：2.5Y5/1	外面炭素付着
1824	I-13	SD1004	遺構埋土	土師質 管状土錘	全長5.2 径1.3 孔径0.3 重7.7 g 全体9/10	ユビオサエ・ナデ	精、石・長・泥・赤、 0.1～1、良 外：5Y4/1	外面炭素付着
1826	I-13	SD1038	遺構埋土	土師質土器 皿	口径7.1 底径5.7 器高1.0 全体1/5	内外回転ナデ、底外回転糸切り	精、石・赤、 0.1～2、やや不 内・外：5YR7/6	反転復元、磨耗により調整不明瞭
1827	I-13	SD1038	遺構埋土	溶解炉壁	残高4.3 残存幅4.6 厚み2.6	外磨耗により調整不明、内滓付着	良、石・長・赤・砂、 0.1～5、不 内：2.5Y6/2 外：7.5YR7/6	甌の体部片、上端は縫目か、内 面の付着滓は淡い灰白色および黒 褐色 (ガラス質)、断面中央は被 熱により灰色化
1828	I-13	SD1071	遺構埋土	土師質土器 杯	口径14.2 底径8.0 器高3.2 全体1/3	内外回転ナデ、底外回転糸切り、 底内回転ナデのちナデ	良、石・長・赤・赤、 0.1～2、良 内：5YR7/4 外：5YR7/6	反転復元
1829	I-13	SD1071	遺構埋土	白 碗	底径7.5 高台高0.8 残高2.5 底～体部下位 1/4	外回転ヘラ削り、底外高台削り出 し、内ロクロナデ、のち内～体外 下位まで施釉	精、良 釉：10YG8.5/1S 素地：N8/0	反転復元、胎土に微細な黒斑あり、 大宰府分類白磁碗Ⅳ類か、11C後 半～12C前半

掲載番号	調査区	遺構番号	出土層位 出土地点	器種	法量 (cm) 残存率	技 法 (cm、タキ等も1cm単位の数)	胎土、含有物、法量 (mm)、 焼成、色調	備 考
1830	I - 13	SD1071	遺構埋土	土師質土器 鍋	口径 39.7 頸径 36.6 残高 12.2 口～体部 1/9	口～頸内外ヨコナデ、体外上位ユビオサエのちタテハケ (5条)・下位斜ハケ (4条)、内ユビオサエのちヨコハケ (5条)	粗、石・長・赤・金・花、 0.1～4、良 内・外：7.5YR4/2	反転復元、煤付着、瀬戸内沿岸域からの搬入品か、時期不明
1831	I - 13	SD1071	遺構埋土	瓦 管状土鍾	全長 7.0 径 4.3 孔径 1.8 重 23.4 g 全体 1/2	ユビオサエ・ナデ	良、石・長、 0.1～1、良 内：2.5Y7/1 外：5Y5/1	炭素吸着やや不良、酸化炎焼成気味
1833	I - 13	SD1078	遺構埋土 下位	土師質土器 皿	口径 7.2 底径 4.9 器高 1.8 全体 1/3	内外回転ナデ、底外回転糸切り、 底内回転ナデのちナデ	良、石・長・赤・在花、 0.1～1、良 内・外：7.5YR8/6	反転復元、4mm大の在地花崗岩含む
1834	I - 13	SD1078	遺構埋土 上位	土師質土器 皿	口径 7.8 底径 6.4 器高 1.2 全体 2/3	内外回転ナデ、底外回転糸切りの ち板目痕、底内回転ナデのちナデ	良、石・長・赤・砂、 0.1～1、やや不 内：7.5YR4/1 外：2.5YR6/6	一部反転復元、内面炭素付着、5mm大の砂岩礫含む、磨耗により調整不明瞭
1835	I - 13	SD1078	遺構埋土	土師質土器 皿	口径 8.3 底径 6.2 器高 1.4 全体 1/4	内外回転ナデ、底外回転糸切りの ち板目痕、底内回転ナデのちナデ	精、石・長・赤、 0.1～1、良 内・外：10YR7/3～7/4	反転復元
1836	I - 13	SD1078	遺構埋土	土師質土器 皿	口径 8.7 底径 7.6 器高 1.4 全体 1/5	内外回転ナデ、底外回転糸切り	精、石・長・赤、 0.1～1、良 内・外：5YR7/4	反転復元
1837	I - 13	SD1078	遺構埋土 中位	土師質土器 杯	口径 12.2 底径 7.4 器高 3.9 全体 4/5	内外回転ナデ、底外回転糸切り、 底内回転ナデのちナデ	粗、石・長・赤・砂・ 在花か、 0.1～2、やや不 内：7.5YR5/1 外：5YR6/6	反転復元、内面および外面の一部炭素付着、磨耗により調整不明瞭
1838	I - 13	SD1078	遺構埋土	土師質土器 杯	口径 12.5 底径 7.5 器高 3.9 全体 1/3	内外回転ナデ、底外回転糸切り、 底内回転ナデのちナデ	良、石・長・赤・泥、 0.1～2、良 内：5YR6/6 外：5YR5/3	反転復元
1839	I - 13	SD1078	遺構埋土 下位	土師質土器 杯	口径 12.4 残高 3.1 口～体部 1/4	内外回転ナデ	良、石・長・赤・砂、 0.1～3、やや不 内・外：10YR7/2	反転復元、磨耗により調整不明瞭
1840	I - 13	SD1078	遺構埋土 下位	土師質土器 杯	口径 12.7 残高 2.9 口～体部 1/8	内外回転ナデ	良、石・長・赤・チ、 0.1～1、良 内・外：7.5YR6/4～ 7/4	反転復元、外面部分的に煤付着
1841	I - 13	SD1078	遺構埋土	土師質土器 杯	口径 11.9 底径 7.7 器高 3.1 全体 1/2	内外回転ナデ、底外回転糸切りの ち板目痕、底内回転ナデのちナデ	良、石・長・赤・チ、 0.1～8、やや不 内：10YR8/3 外：2.5Y8/2	一部合成復元、歪みあり、3～8mm大の含有物目立つ、磨耗により調整不明瞭
1842	I - 13	SD1078	遺構埋土	土師質土器 杯	口径 12.8 底径 6.7 器高 3.1 全体 1/7	内外回転ナデ、底外回転糸切り	精、石・長・赤、 0.1～1、やや不 内：5YR7/4 外：5YR8/2	反転復元、磨耗により調整不明瞭
1843	I - 13	SD1078	遺構埋土	土師質土器 杯	口径 11.3 底径 6.9 器高 2.8 全体 1/5	内外回転ナデ、底外回転糸切り	粗、石・長・赤、 0.1～4、不 内：7.5YR5/6 外：7.5YR6/6	反転復元、外面炭素付着、磨耗により調整不明瞭
1844	I - 13	SD1078	遺構埋土	瓦 皿	口径 7.8 底径 7.1 器高 1.8 全体 1/9	口外ヨコナデ、外ユビオサエのち ナデ、内ヨコナデ・ナデ	良、石・長・砂・黒、 0.1～1、不 内：7.5Y7/1 外：N8/0	反転復元、炭素吸着不良、磨耗著しく調整不明瞭、和泉型瓦器Ⅳ期か、胎土・焼成から模倣品 (在地産) か
1845	I - 13	SD1078	遺構埋土 上位	瓦 椀	口径 14.0 残高 2.9 口～体部 1/5	口外ヨコナデ、外ユビオサエのち ナデ、内ヨコナデ・ナデのちヨコ ヘラミガキ (幅 0.2)	良、石・長・チか、 0.1～2、不 内・外：10YR5/1～6/1	反転復元、炭素吸着良好、外面酸化炎焼成気味、磨耗により調整不明瞭、外面ユビオサエ弱い、和泉型椀Ⅲ - 3～Ⅳ - 1期、13C 前葉～中葉
1846	I - 13	SD1078	遺構埋土 上位	瓦 椀	口径 13.4 底径 3.5 高台高 0.2 器高 3.6 全体 1/3	口外ヨコナデ、体外ユビオサエの ちナデ、底外高台貼付のちナデ、 口内ヨコナデのちヨコヘラミガキ (幅 0.1～0.2)、体内ユビオサエ・ ナデのちヨコヘラミガキ (幅 0.1 ～0.2)、底内ナデのちヘラミガキ (幅・形状不明)	精、石・長・赤、 0.1～1、不 内・外：2.5Y6/1	反転復元、炭素吸着不良、酸化炎焼成気味、磨耗により調整不明瞭、高台貼付粗雑、外面ユビオサエ明瞭、和泉型椀Ⅳ - 1期、13C 中葉
1847	I - 13	SD1078	遺構埋土 中位	瓦 椀	口径 13.8 残高 3.0 口～体部 1/5	口内外ヨコナデ、外ユビオサエの ちナデ、内ユビオサエ・ナデ・ヨ コナデのちヨコヘラミガキ (幅 0.2)	精、石・長、 0.1～3、やや不 内・外：N3/0	反転復元、炭素吸着やや不良、磨耗により調整不明瞭、口縁内面強いヨコナデにより凹線状に作る、和泉型椀Ⅳ - 1期、13C 中葉
1848	I - 13	SD1078	遺構埋土 中位	瓦 椀	口径 13.1 底径 2.3 高台高 0.1 器高 3.5 全体 1/6	口外ユビオサエのちヨコナデ、体 外ユビオサエのちナデ、底外高台 貼付のちナデ、内ヨコナデ・ナ デのちヨコヘラミガキ (幅 0.2)、底 内ナデのちヘラミガキ (幅・形状 不明)	良、石・長・赤、 0.1～2、やや不 内・外：N3/0	一部反転・合成復元、炭素吸着良好、内面磨耗により調整不明瞭、外面ヨコナデ2段で体部との境に稜を作る、高台径小さい、和泉型椀Ⅳ - 1～2期、13C 中葉～後葉

掲載番号	調査区	遺構番号	出土層位 出土地点	器種	法量 (cm) 残存率	技 法 (cm、タタキ等も 1cm 単位の数)	胎土、含有物、法量 (mm)、 焼成、色調	備 考
1849	I - 13	SD1078	遺構埋土	瓦 器	口径 13.2 残高 2.6 口～体部中位 1/4	口外ヨコナデ、外ユビオサエの ナデ、口内ヨコナデ・浅い凹線 2 条、 内ナデのちヨコヘラミガキ (幅 0.1 ～ 0.2)	良、石・長・赤、 0.1～1、良 外：N3/0	反転復元、炭素吸着良好、胎土酸 化炎焼成気味、和泉型椀Ⅳ-1～ 2 期、13C 中葉～後葉
1850	I - 13	SD1078	遺構埋土	瓦 器	口径 13.8 残高 4.1 口～体部 1/3	口外ヨコナデ、外ユビオサエ、内 ヨコナデ・ナデのちヨコヘラミガ キ (幅 0.2～0.3)	粗、石・長・赤・泥、 0.1～2、不 内：5Y6/1 外：10Y8/1	反転復元、内面炭素吸着やや不良・ 外面不明、磨耗・剥離著しく調整 できず、模倣品 (在地産か)
1851	I - 13	SD1078	遺構埋土 中位	瓦 器	口径 13.8 底径 5.8 高台高 0.2 器高 4.7 全体 3/4	口内外ヨコナデ、体外ユビオサエ のちナデ、底外高台貼付のちナデ、 体内ナデのちヨコヘラミガキ (幅 0.2)、底内ナデ	良、石・長・泥・チ、 0.1～2、不 内：5Y6/1 外：N6/0	炭素吸着やや不良・ムラあり、外 面重焼痕か、磨耗著しく調整不明 瞭、見込みのヘラミガキ確認でき ず、高台貼付粗雑、ユビオサエ弱 い、模倣品 (在地産)
1852	I - 13	SD1078	遺構埋土 上位	瓦 器	口径 13.3 残高 3.9 口～体部 1/5	口内外ヨコナデ、外ユビオサエの ちナデ、内ナデ	精、石・長、 0.1～1、やや不 内・外：N5/0	反転復元、炭素吸着良好、磨耗に より調整不明瞭、ヘラミガキ確認 できず、模倣品 (在地産)
1853	I - 13	SD1078	遺構埋土	瓦 器	口径 13.4 残高 3.4 口～体部 1/10	口内外ヨコナデ、外ユビオサエの ちナデ、内ヨコナデ・ナデ	良、石・長・砂、 0.1～1、不 内・外：N7/0	反転復元、炭素吸着不良、磨耗に より調整不明瞭、ヘラミガキ確認 できず、模倣品 (在地産)
1854	I - 13	SD1078	遺構埋土	瓦 器	底径 5.0 高台高 0.3 残高 1.2 底部 1/2	外ユビオサエのちナデ、底外高台 貼付のちナデ、底内ナデのち螺旋 状ヘラミガキ (幅 0.1～0.2)	精、石・長・黒、 0.1～1、やや不 内：5Y5/1 外：N8/0	反転復元、内面炭素吸着良好・外 面なし、磨耗気味、高台貼付粗雑、 模倣品 (在地産)
1855	I - 13	SD1078	遺構埋土 下位	土師質土器 鍋	口径 27.8 頸径 24.4 鏝径 30.3 残高 12.9 口～体部中位 1/5	口内外ヨコナデ、頸外ユビオサエ のちヨコナデ、体外ユビナデ・ナデ・ 鏝貼付のちヨコナデ、頸内ヨコ板 ナデか、体内ユビオサエのちヨコ 板ナデ (幅 2)	粗、石・長・金・砂・泥・ チ、0.1～3、良 内・外：7.5YR3/1	反転復元、外面煤付着、内面炭 素付着、紀伊型鏝付鍋、概ね 13C 代
1856	I - 13	SD1078	遺構埋土 上位	土師質土器 鍋	口径 29.8 頸径 27.0 鏝径 29.9 残高 11.6 口～体部中位 1/3	口内外ヨコナデ、頸外ユビオサエ のちヨコナデ、体外ユビオサエ・ ユビナデ・鏝貼付のちヨコナデ、 頸内ヨコ板ナデ (幅 0.7 以上)、体 内ユビオサエ・ナデのちヨコ・斜 板ナデ (幅 2.2)	粗、石・長・結・赤、 0.1～5、良 内：5YR5/6 外：5YR3/1	反転・一部合成復元、外面煤付着、 鏝剥離著しく剥離部分に煤の付 着あり、紀伊型鏝付鍋、概ね 13C 代
1857	I - 13	SD1078	遺構埋土 中位	土師質土器 鍋	口径 27.3 頸径 25.4 鏝径 30.3 残高 10.5 口～体部中位 1/3	口外ヨコナデ、頸外ユビオサエの ちヨコナデ、体外ユビナデ・ナデ・ 鏝貼付のちヨコナデ、内ヨコナデ、 体内ユビオサエのちヨコ板ナデ (幅 1.4 以上)	粗、石・長・結・赤、 0.1～2、良 内・外：7.5YR5/4	反転復元、紀伊型鏝付鍋、概ね 13C 代
1858	I - 13	SD1078	遺構埋土 上位	土師質土器 鍋	口径 26.4 頸径 24.8 残高 4.4 口～体部上位 1/12	口外ヨコナデ、頸外ユビオサエの ちヨコナデ、体外ナデか、内ヨコ ナデ、体内ユビオサエ・ユビナデ	粗、石・長・砂か・チか、 0.1～3、良 内：5YR5/4 外：7.5YR6/4	反転復元、紀伊型鏝付鍋、概ね 13C 代
1859	I - 13	SD1078	遺構埋土 下位	土師質土器 鍋	口径 27.0 頸径 23.0 残高 3.5 口～頸部 1/14	口外ヨコナデ、頸外ユビオサエの ちヨコナデ、内ヨコナデ	粗、石・長・赤・砂・泥・ チか、0.1～2、良 内・外：7.5YR7/4	反転復元、紀伊型鏝付鍋、概ね 13C 代
1860	I - 13	SD1078	遺構埋土 上位	土師質土器 鍋	口径 27.3 残高 2.9 口縁 1/14	口外ヨコナデ、頸外ユビオサエの ちヨコナデ、内ヨコナデ	粗、石・長・砂・チ、 0.1～3、良 内・外：10YR5/2～6/2	反転復元、磨耗気味、紀伊型鏝付 鍋
1861	I - 13	SD1078	遺構埋土 中位	土師質土器 鍋	鏝径 26.2 残高 9.4 体部上位～中 位 1/5	外ヨコナデ・ナデ・鏝貼付のちヨ コナデ、内斜位に連続したユビオ サエのちヨコ板ナデ (幅 2～3)	粗、石・長・結、 0.1～2、良 内：10YR6/2 外：7.5YR4/2	反転復元、外面煤付着、紀伊型鏝 付鍋、概ね 13C 代
1862	I - 13	SD1078	遺構埋土 上位	土師質土器 鍋	鏝径 22.8 残高 11.1 体部 1/7	外ヨコナデ・ナデ・鏝貼付のちヨ コナデ、内ユビオサエ・ユビナデ のちヨコ板ナデか	粗、石・長・結・赤、 0.1～2、良 内：10YR4/2 外：10Y2/1	反転復元、外面煤付着、紀伊型鏝 付鍋、概ね 13C 代
1863	I - 13	SD1078	遺構埋土 中位	土師質土器 鍋	口径 25.5 頸径 22.8 残高 10.2 口～体部 1/3	口外ヨコナデ、頸外ユビオサエの ちヨコナデ、体外平行タタキ (2 条) のちナデ、口内ヨコナデ、頸内ヨ コナデ・ヨコ板ナデ (幅 0.6)、体 内上位ユビオサエのちヨコ板ナデ (幅 0.8)・下位ユビオサエのちナデ か	良、石・長・赤・砂・チ、 0.1～2、良 内：10YR8/2 外：10YR7/2	反転復元、外面煤付着、在地産か、 山城型瓦質鍋の模倣品
1864	I - 13	SD1078	遺構埋土 底部	土師質土器 羽釜	残高 8.1 体部中～下位 1/16	外ヨコハケ (9 条)・脚貼付のちユ ビナデ、内ヨコハケ (8 条)	粗、石・長・砂・泥・チ、 0.1～3、良 内：7.5YR6/4 外：7.5YR4/1	反転復元、外面煤付着、在地産
1865	I - 13	SD1078	遺構埋土 中位	瓦 質土器 羽釜	口径 19.2 鏝径 23.8 残高 14.9 口～体部 1/4	口外ヨコナデ、鏝部外貼付のちヨ コナデ、体外上位ユビオサエのち ナデ・下位ユビオサエのちヨコ板 ナデ (幅 1.4)、口内ユビオサエの ちヨコナデ、体内上位板ナデか、 体下位～底内ヨコ板ナデ (幅 1)	粗、石・長・砂・泥、 0.1～5、やや不 内：N3/0 外：2.5Y5/1	反転復元、炭素吸着良好、外面下 位被熱によりわずかに褐色化、磨 耗により調整不明瞭、体底部境に 段差あり、底部を別に作り接合し た痕跡とみられる、山城型瓦質羽 釜の模倣品か、概ね 13C 代

掲載番号	調査区	遺構番号	出土層位 出土地点	器種	法量 (cm) 残存率	技 法 (cm、タタキ等も1cm単位の数)	胎土、含有物、法量 (mm)、 焼成、色調	備 考
1866	I-13	SD1078	遺構埋土 中位	瓦質土器 羽釜	口径18.4 鏝径22.8 残高9.2 口～体部1/4	口内外ヨコナデ、鏝部外貼付のちヨコナデ、体外上位ユビオサエのちナデ・下位ヨコ板ナデ(幅1)、底外ヨコ板ナデか、内ヨコ板ナデか	良、石・長・泥、 0.1～3、やや不 内：7.5Y7/1 外：7.5Y5/1	反転・一部合成復元、炭素吸着不良、内面磨耗により調整不明瞭、山城型瓦質羽釜の搬入品か模倣品
1867	I-13	SD1078	遺構埋土 上位	瓦質土器 羽釜	口径22.3 鏝径26.1 残高4.9 口～体部上位 1/9	口内外ヨコナデ、鏝部外貼付のちヨコナデ、体外ナデ、内ヨコ板ナデ(幅1.6以上)	良、石・長・泥、 0.1～2、やや不 内：N7/0 外：N5/0	反転復元、外面～口縁内面炭素吸着良好、磨耗により調整不明瞭、山城型瓦質羽釜の搬入品または模倣品、概ね13C代
1868	I-13	SD1078	遺構埋土 中位	瓦質土器 羽釜脚部	残高16.9 厚さ2.5 脚部5/6	外脚部ユビオサエ・タテユビナデ、体内ヨコ板ナデか	良、石・長・泥か、 0.1～2、良 内・外：N6/0	炭素吸着やや不良、内面磨耗により調整不明瞭、山城型瓦質羽釜の搬入品、概ね13C代か
1869	I-13	SD1078	遺構埋土	瓦質土器 羽釜脚部	残高9.3 厚さ2.5 脚部1/3	外脚部ユビオサエ・タテユビナデ、体内ヨコ板ナデか	良、石・長・花、 0.1～3、やや不 内・外：2.5Y7/1	内面炭素吸着不良・外面やや不良、脚部内側は被熱によりカーボン消失、磨耗により調整不明瞭、山城型瓦質羽釜の搬入品か、概ね13C代
1870	I-13	SD1078	遺構埋土	須恵質土器 甕	口径27.8 頸径24.8 残高6.0 口～体部上位 1/8	口内外ヨコナデ、外平行タタキ(4条)のちヨコナデ、内ヨコ板ナデ(幅1.2以上)	良、石・長・チ、 0.1～2、やや不 内：N6/0 外：N5/0	反転・一部合成復元、炭素付着、胎土酸化炎焼成気味、内面剥離あり、東播系甕、概ね12C代
1871	I-13	SD1078	遺構埋土 上位	陶 器 甕	残高12.8 体部一部	外板ナデ(幅2.5)のち長格子押印文タタキ、内当て具のちナデ・ヨコ板ナデ(幅1.6以上)	良、石・長・赤、 0.1～3、良 内：5YR6/2 外：N7/0	断面実測、胎土酸化炎焼成気味、常滑焼、型式・時期不明
1872	I-13	SD1078	遺構埋土 上位	陶 器 甕	残高7.4 体部一部	外板ナデ(幅不明)のち長格子押印文タタキ、内ユビオサエのちヨコ板ナデか	良、石・長、0 1～5、良 内：7.5YR6/2 外：5YR5/2	断面実測、常滑焼、型式・時期不明
1875	I-13	SD1079	遺構埋土	瓦質土器 羽釜	口径22.1 鏝径25.6 残高10.4 口～体部1/7	口外ヨコナデ、鏝部外貼付のちヨコナデ、体外ユビオサエのちナデ・ヨコ板ナデ(幅2.1)・体～底境は格子タタキか、底外ヨコ板ナデ(幅不明)、内調整不明	良、石・長、 0.1～3、やや不 内：N5/0 外：2.5Y3/2	反転復元、炭素吸着やや不良、鏝部以下煤付着、内面磨耗により調整不明、山城型瓦質羽釜の模倣品とみられる、概ね13C代
1876	I-13	SD1079	遺構埋土	瓦質土器 羽釜	残高3.2 口縁一部	口外ヨコナデ・ヨコユビナデ、鏝部外貼付のちヨコナデ、体外ナデか、内ヨコ板ナデ(微細なハケ状、幅1以上)	良、石・長・砂、 0.1～2、やや不 内・外：N5/0～6/0	断面実測、炭素吸着不良、磨耗により調整不明瞭、山城型瓦質羽釜の搬入品かもしくは模倣品、概ね13C代
1877	I-13	SD1079	遺構埋土	瓦質土器 羽釜	口径20.4 鏝径23.2 残高6.0 口～体部中位 1/10	口外ヨコナデ、鏝部外貼付のちヨコナデ、体外ユビオサエのちナデか、口内ヨコナデ、内ヨコ・斜ハケ(9条0.6)	精、石・長、 0.1～3、やや不 内：N5/0 外：10YR4/2	反転・一部合成復元、炭素吸着良好、鏝部以下煤付着・褐色に変色、外面磨耗により調整不明瞭、山城型瓦質羽釜の搬入品、器形から無脚のタイプとみられる、概ね13C代
1878	I-13	SD1080	遺構埋土 中位	土師質土器 皿	口径7.7 底径5.9 器高1.3 全体1/2	内外回転ナデ、底外回転条切りのち板目痕、底内回転ナデのちナデ	粗、石・長・赤・砂・泥、 0.1～3、やや不 内：7.5YR5/2 外：7.5YR6/3	器形大きく歪む、長径8.3cm・短径7.5cm未満、磨耗により調整不明瞭
1879	I-13	SD1080	遺構埋土 上位	土師質土器 皿	口径7.8 底径5.9 器高1.2 ほぼ完形	内外回転ナデ、底外回転条切り	良、石・長・赤・在花か、 0.1～2、良 内・外：7.5YR8/1～8/2	
1880	I-13	SD1080	遺構埋土	土師質土器 皿	口径7.6 底径5.4 器高1.3 全体1/5	内外回転ナデ、底外回転条切り、底内回転ナデのちナデ	精、石・長・赤、 0.1～1、良 内：7.5YR8/2 外：7.5YR8/3	反転復元
1881	I-13	SD1080	遺構埋土	土師質土器 皿	口径7.6 底径6.4 器高1.3 全体1/5	内外回転ナデ、底外回転条切り	精、石・長・赤、 0.1～1、良 内・外：7.5YR7/3～7/4	反転復元
1882	I-13	SD1080	遺構埋土	土師質土器 皿	口径6.9 底径5.3 器高1.1 全体1/4	内外回転ナデ、底外回転条切り	精、石・長・赤、 0.1～1、良 内・外：7.5YR8/4	反転復元、磨耗気味
1883	I-13	SD1080	遺構埋土 上位	土師質土器 杯	口径11.7 底径6.3 器高2.7 全体1/4	内外回転ナデ、底外回転条切りのち板目痕、底内回転ナデのちナデ	粗、石・長・赤・砂・チ、 0.1～4、不 内：10YR6/4 外：7.5YR6/4	反転復元、磨耗により調整不明瞭
1884	I-13	SD1080	遺構埋土	瓦 器 椀	口径13.8 残高2.4 口～体部中位 1/8	口外ヨコナデ、外ユビオサエのちナデ、内ヨコナデ・ナデのちヨコハラミガキ(幅0.1～0.3)	良、石・長、 0.1～2、良 内・外：N4/0	反転・一部合成復元、炭素吸着良好、和泉型椀IV-1期、13C中葉
1885	I-13	SD1080	遺構埋土 上位	瓦 器 椀	口径13.5 残高2.3 口～体部中位 1/10	口外ヨコナデ、外ユビオサエのちナデ、内ヨコナデ・ナデのちヨコハラミガキ(幅0.3～0.5)	精、石・長、 0.1～0.5、良 内：N4/0 外：N3/0	反転復元、炭素吸着良好、内面剥離により調整不明瞭、和泉型椀IV-1期、13C中葉

掲載番号	調査区	遺構番号	出土層位 出土地点	器種	法量 (cm) 残存率	技 法 (cm、タタキ等も1cm単位の数)	胎土、含有物、法量 (mm)、 焼成、色調	備 考
1886	I - 13	SD1080	遺構埋土 上位	瓦 質 平瓦	長さ5.3 幅6.7 厚さ2.1	凹面布目圧痕、側面板ナデ、凸面 格子タタキ	良、石・長・泥か・黒、 0.1～3、良 凹凸：2.5Y6/1	凹凸面炭素吸着不良、凸面剥離・ 欠損多く調整不明瞭
1890	I - 13	SD1083	遺構埋土	須恵質土器 甕	残高3.3 口縁一部	口外ヨコナデ、頸外平行タタキ (3 条) のち回転ナデ、内ヨコナデ	良、石・長、 0.1～3、良 外：N7/0	断面実測、口縁内面自然釉・窯壁 崩落土付着、外面の平行タタキか ら東播系甕と考える
1891	I - 13	SP14743	遺構埋土 第1層中 位	土師質土器 杯	口径11.7 底径4.8 器高2.9 全体1/2	内外回転ナデ、底外回転糸切りの ち板目痕	良、石・長・赤・チ、 0.1～2、やや不 内：2.5Y8/2 外：2.5Y7/2	反転復元、磨耗により調整不明瞭、 板目痕弱い
1892	I - 13	SP14743	遺構埋土 第1層下 位	土師質土器 杯	口径13.4 残高5.1 口～体部1/4	内外回転ナデ	精、石・長・赤、 0.1～1、やや不 内：2.5Y8/2 外：10YR7/1	反転復元、口縁内面煤付着、磨耗 により調整不明瞭
1893	I - 13	SP14751	遺構埋土	土師質土器 杯	口径10.8 底径6.3 器高3.3 全体3/4	内外回転ナデ、底外回転糸切りの ち板目痕、底内回転ナデのちナデ	良、石・長・赤・泥・チ、 0.1～2、やや不 内：10YR8/2 外：10YR8/3	一部反転復元、磨耗気味
1894	I - 13	SP14770	遺構埋土	土師質土器 皿	口径8.1 底径5.3 器高1.7 ほぼ完形	内外回転ナデ、底外回転糸切りの ち板目痕、底内回転ナデのちナデ	良、石・長・赤・砂・泥、 0.1～2、良 内・外：5YR6/6	
1895	I - 13	SP14770	遺構埋土	土師質土器 皿	口径8.1 底径6.7 器高1.9 全体2/5	内外回転ナデ、底外回転糸切り	精、石・長、 0.1～0.5、良 内・外：7.5YR7/4	反転復元、磨耗気味
1896	I - 13	SP14770	遺構埋土	土師質土器 皿	口径7.7 底径5.7 器高1.3 全体2/5	内外回転ナデ、底外回転糸切りの ち板目痕、底内回転ナデのちナデ	良、石・長・赤、 0.1～1、良 内・外：10YR7/3	反転復元
1897	I - 13	SP14770	遺構埋土	土師質土器 皿	口径7.4 底径6.6 器高1.6 全体1/4	内外回転ナデ、底外回転糸切り	精、石・長・赤、 0.1～1、やや不 内・外：10YR6/3	反転復元、磨耗により調整不明瞭
1898	I - 13	SP14770	遺構埋土	土師質土器 皿	口径8.1 底径6.2 器高1.7 全体1/2	内外回転ナデ、底外回転糸切りの ち板目痕、底内回転ナデのちナデ	良、石・長・赤・泥、 0.1～2、良 内・外：10YR7/2～ 7/3	反転復元
1899	I - 13	SP14770	遺構埋土	土師質土器 皿	口径7.5 底径5.8 器高1.4 全体1/3	内外回転ナデ、底外回転糸切りの ち板目痕、底内回転ナデのちナデ	良、石・長・赤・チ、 0.1～2、やや不 内：7.5YR8/3 外：2.5Y7/1	反転復元、磨耗気味、1cm大の チャート含む
1900	I - 13	SP14770	遺構埋土	土師質土器 杯	底径6.8 残高1.8 底部1/2	内外回転ナデ、底外回転糸切りの ち板目痕、底内回転ナデのちナデ	精、石・長・赤・泥、 0.1～2、良 内：7.5YR7/3 外：10YR7/3	反転復元
1902	I - 13	SP14846	遺構埋土	土師質土器 杯	口径10.5 残高2.4 口～体部1/10	内外回転ナデ	良、石・長・赤・チ、 0.1～2、良 内・外：2.5Y7/3	反転復元
1903	I - 13	SP14846	遺構埋土	土師質土器 杯	口径11.3 底径6.0 器高2.9 全体1/7	内外回転ナデ、底外回転糸切りの ち板目痕	良、石・長・赤・泥、 0.1～3、良 内：10YR7/3 外：7.5YR7/4	反転復元
1904	I - 13	SP14866	遺構埋土 底部	土師質土器 杯	底径8.5 残高2.6 底部完形	内外回転ナデ、底外回転糸切り、 底内回転ナデのちナデ	粗、石・長・赤・チ、 0.1～5、不 内・外：5YR6/6	磨耗著しく調整不明瞭
1905	I - 13	SP14923	遺構埋土	瓦 器 椀	底径3.5 高台高0.2 残高2.1 底～体部下位 1/3	外ユビオサエのちナデ、底外高台 貼付のちナデ、底内ナデ	精、石・長・黒、 0.1～1、やや不 内：N3/0 外：5Y7/1	反転復元、内面炭素吸着良好・外 面やや不良、磨耗により調整不明 瞭、ヘラミガキ確認できず、和泉 型椀Ⅲ - 3～Ⅳ - 1期か、13C 前 葉～中葉
1906	I - 13	SP14941	遺構埋土	土師質土器 杯	口径11.7 底径7.6 器高2.8 全体2/3	内外回転ナデ、底外回転糸切りの ち板目痕、底内回転ナデのちナデ	粗、石・長・赤・砂・チ・ 在花、 0.1～3、やや不 内・外：10YR7/3	反転復元、磨耗により調整不明瞭
1907	I - 13	SP14960	遺構埋土	瓦 器 椀	口径14.6 残高4.5 口～体部1/5	口外ヨコナデのちヨコヘラミガキ (幅0.05～0.2)、体外ユビオサエ・ ナデのちヨコヘラミガキ (幅0.05 ～0.2)、内ヨコナデ・ナデのちヨ コヘラミガキ (幅0.1～0.2)	良、石・長・赤、 0.1～2、やや不 内：10YR7/4 外：N3/0	反転復元、口縁内面～外面炭素吸 着良好・重焼により体部内面不良、 胎土酸化炎焼成気味、磨耗により 調整不明瞭、和泉型椀Ⅱ - 3期頃、 12C 後葉
1908	I - 13	SP14960	遺構埋土	土師質土器 鍋	口径38.7 頸径34.1 残高12.2 口～体部中位 1/9	口外ヨコナデ、頸外ユビオサエの ちヨコナデ、体外上位ユビオサエ のちナデ・下位ユビオサエのちタ テ・斜板ナデ (幅0.5～1.5)、内 ヨコ板ナデ (幅1以上)・ユビナデ	粗、石・長・赤・金・花、 0.1～3、良 内・外：7.5YR4/2	反転復元、SA1107EP3の破片と 接合、瀬戸内沿岸域からの搬入品 か、概ね12C代

掲載番号	調査区	遺構番号	出土層位 出土地点	器種	法量 (cm) 残存率	技 法 (cm、タタキ等も1cm単位の数)	胎土、含有物、法量 (mm)、 焼成、色調	備 考
1909	I - 13	SP14997	遺構埋土 底部	瓦 碗	口径 14.9 底径 4.7 高台高 0.4 器高 5.4 全体 2/5	口外ヨコナデのちヨコヘラミガキ (幅 0.1 ~ 0.2)、体外ユビオサエ・ ナデのちヨコヘラミガキ (幅 0.1 ~ 0.2)、底外高台貼付のちユビオ サエ・ナデ、内ヨコナデ・ナデの ちヨコヘラミガキ (幅 0.1 ~ 0.2)、 底内ナデのち平行ヘラミガキ暗文 (幅 0.1)	精、石・長・赤、 0.1 ~ 1、やや不 内・外：2.5Y6/1 ~ 6/2	一部反転・一部合成復元、炭素吸 着やや不良、酸化炎焼成気味、磨 耗により調整不明瞭、和泉型碗Ⅱ - 3期、12C 後葉
1910	I - 13	SP15008	遺構埋土	白 碗	口径 14.2 残高 3.8 口~体部 1/6	内外ロクロナデのち施釉・口の釉 掻き取り	精、良、 釉：10YG7.5/3S 素地：5Y8/1	反転復元、大宰府分類白磁碗Ⅷ類、 13C 中頃 ~ 14C 初頭
1911	I - 13	SP15041	遺構埋土	土師質土器 皿	口径 7.6 底径 6.7 器高 1.0 全体 1/6	内外回転ナデ、底外回転糸切り	精、石・長、 0.1 ~ 1、やや不 内・外：10YR4/1	反転復元
1912	I - 13	SP15041	遺構埋土	土師質土器 皿	口径 7.7 底径 5.2 器高 1.1 全体 1/6	内外回転ナデ、底外静止糸切りか	良、石・長・赤、 0.1 ~ 1、やや不 内：7.5YR6/4 外：7.5YR5/2	反転復元、磨耗により調整不明瞭
1913	I - 13	SP15041	遺構埋土	瓦 碗	口径 13.9 残高 3.0 口~体部 1/20	口外ヨコナデ、外ユビオサエのち ナデ、内ヨコナデ・ナデのちヨコ ヘラミガキ (幅 0.2)	良、石・長・黒、 0.1 ~ 1、やや不 内・外：2.5Y4/1	反転復元、炭素吸着やや不良、胎 土酸化炎焼成気味、磨耗気味、和 泉型碗Ⅲ - 3期、13C 前葉
1914	I - 13	SP15052	遺構埋土	土師質土器 鍋	口径 30.6 頸径 27.9 残高 7.9 口~体部中位 1/7	口内外ヨコナデ、外タテハケ (4 条)、内斜ハケ (5条)	良、石・長・赤・金・角・ 花、0.1 ~ 2、良 内：7.5YR7/6 外：7.5YR3/1	反転復元、外面煤付着、部分的に 磨耗により調整不明瞭、瀬戸内沿 岸域からの搬入品か、吉備系か
1916	I - 13	SP15120	遺構埋土	土師質土器 皿	口径 8.1 底径 5.7 器高 1.6 全体 2/5	内外回転ナデ、底外回転糸切りの ち板目痕	良、石・長・泥、 0.1 ~ 1、やや不 内・外：2.5Y5/1 ~ 6/1	反転復元、底部外面炭素付着、磨 耗により調整不明瞭
1917	I - 13	SP15120	遺構埋土	土師質土器 杯	口径 13.2 底径 7.6 器高 3.0 全体 1/10	内外回転ナデ、底外回転糸切りの ち板目痕、底内回転ナデのちナデ	良、石・長・砂・チ、 0.1 ~ 1、良 内：7.5YR7/3 外：7.5YR5/1	反転復元
1918	I - 13	SP15120	遺構埋土	土師質土器 杯	口径 13.0 残高 2.1 口~体部中位 1/10	内外回転ナデ	良、石・長・チ、 0.1 ~ 2、良 外：7.5YR6/3	反転復元
1919	I - 13		遺構面精査	土師質土器 皿	口径 8.1 底径 7.1 器高 1.8 全体 1/4	内外回転ナデ、底外回転糸切り・ ユビオサエのち板目痕、底内回転 ナデのちユビオサエ	精、石・長・赤、 0.1 ~ 1、良 内・外：5YR7/4	反転復元、回転台成形のち底部に ユビオサエ・ユビナデの調整
1920	I - 13		遺構面精査	土師質土器 杯	口径 12.1 底径 7.0 器高 3.1 全体 1/6	内外回転ナデ、底外回転糸切り	精、石・長・赤、 0.1 ~ 2、やや不 内：10YR7/4 外：7.5YR7/6	反転復元、磨耗により調整不明瞭
1921	I - 13		遺構面精査	土師質土器 杯か	口径 11.9 残高 2.9 口~体部 1/15	内外回転ナデ	精、石、 0.1 ~ 0.3、良 内・外：5Y6/1	反転復元、還元炎焼成だが軟質、 備前焼か
1922	I - 13		遺構面精査	土師質土器 杯	口径 11.0 残高 3.0 底径 10.2 口~体部 1/4	口内外ヨコナデ、外ユビオサエの ちナデ、内ヨコナデ・ナデ	精、石・長・赤・泥、 0.1 ~ 2、良 内・外：2.5Y7/2	反転復元、非回転台成形、京都系 土師皿 (Dタイプか) の模倣品、 概ね 13C 代か
1923	I - 13		遺構面精査	瓦質土器 羽釜	口径 17.9 鏝径 21.9 残高 4.0 口~体部上位 1/10	口内外ヨコナデ、鏝部外貼付のち ヨコナデ、体外ナデかかち脚部貼 付、内斜板ナデ (幅 1)	良、石・長・赤、 0.1 ~ 1、やや不 内・外：N5/0 ~ 6/0	反転復元、炭素吸着良好、磨耗に より調整不明瞭、山城型瓦質羽釜 の搬入品、13C 代
1924	I - 13		第1包含層	瓦質土器 羽釜	口径 21.4 鏝径 26.3 残高 3.6 口~鏝部 1/13	口内外ヨコナデ、鏝部外貼付のち ヨコナデ、内ヨコ板ナデ (幅不明)	精、石・長、 0.1 ~ 2、やや不 内・外：N3/0	反転復元、炭素吸着良好、酸化炎 焼成気味、磨耗・剥離により調整 不明瞭、山城型瓦質羽釜の搬入品、 概ね 13C 代
1925	I - 13		遺構面精査	瓦質土器 羽釜脚部	残高 16.0 厚さ 2.0 脚部 4/5	外脚部ユビオサエ・タテユビナデ、 体内ヨコ板ナデ (幅不明)・ナデ	精、石・長・黒、 0.1 ~ 1、良 内：N4/0 外：N6/0	炭素吸着良好、山城型瓦質羽釜の 搬入品、概ね 13C 代
1926	I - 13		遺構面精査	須恵質土器 捏鉢	残高 4.5 口~体部上位 一部	口内外回転ナデ、体内外回転ナデ のちナデ	良、石・長・黒、 0.1 ~ 1、良 内・外：N5/0	断面実測、口縁部部~外面重焼に より炭素・自然釉付着、東播系捏鉢、 森田編年第二期第2段階、 12C 末 ~ 13C 初頭
1927	I - 13		遺構面精査	須恵質土器 捏鉢	残高 3.7 口縁一部	口内外回転ナデ、体内外回転ナデ のちナデ	良、石・長・黒、 0.1 ~ 1、良 内・外：N5/0	断面実測、口縁部部~外面重焼に より自然釉付着、東播系捏鉢、 森田編年第二期第2段階、 12C 末 ~ 13C 初頭
1928	I - 13		遺構面精査	須恵質土器 甕	残高 2.7 口縁一部	口外ヨコナデ、頸外平行タタキ (4 条)のちヨコナデ、内ヨコナデ	良、石・長・黒、 0.1 ~ 1、良 内・外：N6/0	断面実測、東播系甕、概ね 12C 代
1929	I - 13		遺構面精 査	陶 甕	残高 14.0 体部一部	外ユビオサエ・ナデ・板ナデ (幅 1以上)のち長格子押印文タタキ、 内無文当具痕のちヨコ板ナデ (幅 1以上)・ナデ	良、石・長・赤、 0.1 ~ 3、良 内：10YR6/1 外：10R4/2	断面実測、常滑焼

第12表 出土遺物観察表 金属製品

掲載番号	調査区	遺構番号	出土地点 出土層位	器種	材質	法 量 (cm)				備 考
						長さ	幅	厚み	重量 (g)	
43	II-12	SA1067 EP3	遺構埋土	釘	鉄	5.6	1.0	0.4	15.0	頂部を折り曲げ平頭にする、下半部で屈曲変形
47	II-12	SA1069 EP2	遺構埋土	鋤先	鉄	3.8	2.6	1.0	23.2	鋤先の下半部とみられる
49	II-12	SA1070 EP7	遺構埋土	鏝	鉄	5.0	1.1	0.8	15.6	
63	II-12	SK11007	遺構埋土	釘	鉄	4.8	0.8	0.4	10.7	頂部を折り曲げ平頭にする、先端部を欠く
67	II-12	SK11008	遺構埋土	銭貨	青銅	1.4	1.0	0.1	0.2	青銅製、篆書体、北宋銭、「〇〇元寶」
76	II-12	SK11019	遺構埋土	鏝	鉄	5.1	1.4	0.9	19.0	頭部・先端部欠損かは不明
151	II-12	SK11061	遺構埋土	釘	鉄	3.1	0.4	0.4	1.4	頭部を欠く
189	II-12	SK11092	遺構埋土	釘	鉄	3.2	0.7	0.5	6.4	両端部を欠く
190	II-12	SK11093	遺構埋土	釘	鉄	2.5	0.4	0.3	2.6	両端部を欠く
192	II-12	SK11117	遺構埋土	和鏡	青銅	4.9	1.5	縁 0.45 鏡胎 0.1	4.8	蒲鉾式中縁、鏡背に文様や圏線は確認できない、全体的に軟質な印象のため鉛分多く含有か、破面は割れではなく人為的な折損、鏡面・鏡背とも平滑でなく劣化によるものか
210	II-12	SK11060	遺構埋土	釘	鉄	4.7	0.7	0.7	9.9	両端部を欠く、わずかに捻る
245	II-12	SK11086	遺構埋土	釘か	鉄	2.0	0.4	0.3	2.7	頭部を欠く
260	II-12	SK11097	遺構埋土	釘	鉄	3.2	0.7	0.6	2.0	両端部を欠く
286	II-12	SD1002	遺構埋土	銭貨	青銅	2.4	2.6	0.8	10.1	5点融着・変形、被熱によるものか
287	II-12	SD1002	遺構埋土	火打金	鉄	2.1	5.8	0.6	15.4	山形の火打金、下辺部使用により摩耗
288	II-12	SD1017	遺構埋土	釘	鉄	3.3	0.6	0.5	7.7	先端部を欠く
336	II-12	SD1068	埋土上位	鏝	鉄	6.3	1.2	1.1	27.5	頂部を折り曲げ平頭にする
337	II-12	SD1068	埋土中位	釘	鉄	4.5	1.1	0.6	11.2	先端部を欠く、頂部を折り曲げ平頭にする
338	II-12	SD1068	遺構埋土	釘	鉄	2.6	0.6	0.4	3.5	先端部を欠く、頂部を折り曲げ平頭にする
339	II-12	SD1068	遺構埋土	釘	鉄	2.7	0.4	0.4	3.0	3点融着、いずれも天地揃える、頭部を欠く
340	II-12	SD1068	遺構埋土	釘	鉄	2.4	0.6	0.7	5.2	両端部を欠く
341	II-12	SD1068	埋土上位	釘	鉄	3.8	0.6	0.6	9.1	両端部を欠く
354	II-12	SD1079	遺構埋土	刀	鉄	4.2	3.5	0.7	34.8	鋒に近い部分とみられる
369	II-12	SD1087	遺構埋土	鏝か	鉄	5.0	1.0	0.7	20.5	先端部を欠く、頭部欠損かは不明
399	II-12	SD1096	遺構埋土	雁又鏝	鉄	7.4	3.2	0.6	25.8	先端部・茎端部を欠く
400	II-12	SD1096	埋土上位	刀	鉄	16.5	2.3	0.5	119.3	基部を欠く、鋒裏側に幅1.3cm長さ3.1cmの骨片が附着
401	II-12	SD1096	遺構埋土	釘	鉄	4.7	0.6	0.5	9.8	先端部をわずかに欠く、頂部を平頭にする
434	II-12	SD1104	遺構埋土	釘	鉄	6.7	1.0	0.4	13.7	頂部を折り曲げ平頭にする
435	II-12	SD1104	埋土上位	楔	鉄	4.5	1.9	0.9	21.5	先端部を欠く
436	II-12	SD1104	遺構埋土	釘	鉄	3.3	0.6	0.4	3.4	先端部を欠く
437	II-12	SD1104	遺構埋土	楔	鉄	3.6	1.4	0.6	13.0	先端部を欠く、頂部を平頭にする
451	II-12	SP14007	遺構埋土	釘か鏝	鉄	4.3	0.8	0.6	15.8	両端部を欠く
467	II-12	SP14052	遺構埋土	釘	鉄	3.5	0.8	0.8	4.5	先端部を欠く、頂部を平頭にする
516	II-12	SP14210	遺構埋土	鏝か	鉄	4.5	1.4	1.0	26.4	先端部を欠く、頭部欠損かは不明
529	II-12	SR1001	遺構埋土	鏝	鉄	4.9	1.4	0.7	7.2	先端部を欠く
530	II-12	SR1001	遺構埋土	楔か鏝	鉄	3.3	1.0	0.8	8.6	
531	II-12	SR1001	遺構埋土	釘か鏝か楔	鉄	2.5	0.9	0.4	4.3	頭部を欠く
572	II-12		第1包含層 k1	煙管吸口	青銅	8.4	-	1.2	12.6	完形
573	II-12		第1包含層 k1	銭貨 (熙寧元寶)	青銅	2.0	1.6	0.2	0.8	青銅製、篆書体、北宋1068年初鑄、劣化により部分的に剥離
574	II-12		第1包含層 f14	釘	鉄	2.4	0.6	0.4	0.8	完形、頂部を平頭にする
575	II-12		第1包含層 m4	釘	鉄	4.9	0.6	0.8	10.3	頭部を欠く
576	II-12		第1包含層 f14	釘か	鉄	4.6	1.7	0.6	9.0	先端部を欠く、鏝か
577	II-12		確認 トレンチ i14	刀子	鉄	6.6	1.7	0.5	18.7	両端部を欠く
682	II-13	SA1106 EP4	遺構埋土	不明	鉄	3.5	2.6	1.2	31.2	
690	II-13	SK11130	埋土第2層	鉄鍋か	鉄	6.7	3.6	0.7	75.3	鉄鍋の口縁部か、端部上方にわずかに拡張、X線写真で口縁に径3mmの孔が確認できるが人為的な穿孔であるかは不明
697	II-13	SK11139	遺構埋土	釘	鉄	3.6	0.9	0.8	7.4	下部が変形し屈曲、両端部を欠く
710	II-13	SK11189	埋土第1層	釘	鉄	5.2	0.8	0.6	40.3	下半部屈曲、先端部欠く、頂部を折り曲げ平頭にする

掲載 番号	調査区	遺構番号	出土地点 出土層位	器種	材質	法 量 (cm)				備 考
						長さ	幅	厚み	重量 (g)	
714	II-13	SK11215	遺構埋土	釘	鉄	5.2	0.7	0.7	10.0	下部が変形し屈曲、両端部を欠く
723	II-13	SK11237	遺構埋土	鑿	鉄	8.1	0.8	0.6	15.5	両端部を欠く
725	II-13	SK11246	遺構埋土	楔	鉄	4.4	1.7	1.0	12.9	先端部を欠く
730	II-13	SK11255	遺構埋土	釘	鉄	3.6	0.8	0.4	6.5	頂部を折り曲げて頭部を作る、先端部を欠く
735	II-13	SK11262	遺構埋土	鉄鏃	鉄	11.6	2.0	0.5	37.8	長頭鏃
738	II-13	SK11263	遺構埋土	楔	鉄	3.9	1.6	1.6	12.2	
739	II-13	SK11267	遺構埋土	板状鉄製品 片	鉄	2.6	4.4	0.6	15.4	亀甲状の亀裂あり鋳造品とみられる、鉄鏃等の一部か
745	II-13	SK11290	遺構埋土	鉄鏃	鉄	4.0	1.4	0.7	9.3	両端部を欠く
749	II-13	SK11292	埋土2・ 3層境	釘	鉄	6.1	0.9	0.9	13.4	頂部を折り曲げて頭部を作る
763	II-13	SK11333	遺構埋土	釘	鉄	6.0	0.5	0.4	10.4	頂部を折り曲げて頭部を作る、先端部を欠く
776	II-13	SK11418	遺構埋土	刀子	鉄	13.3	2.4	0.6	50.0	茎、刀身ともに先端を欠く
781	II-13	SK11450	遺構埋土	釘	鉄	4.8	0.7	0.6	8.1	両端部を欠く
790	II-13	SK11228	埋土第2層	釘	鉄	4.6	0.6	0.6	31.1	J字状に変形する、頂部を折り曲げ頭部を作る
791	II-13	SK11245	埋土第1層	釘か鑿	鉄	7.8	0.8	0.7	23.4	頂部を折り曲げて頭部を作る、先端部をわずかに欠く
804	II-13	SK11248	遺構埋土	刀子か	鉄	1.9	4.9	0.6	17.1	茎、刀身ともに先端を欠く
829	II-13	SK11434	遺構埋土	刀子	鉄	5.1	1.7	0.6	16.7	茎、刀身ともに先端を欠く
833	II-13	SK11440	遺構埋土	釘か鑿	鉄	4.9	0.9	0.6	7.9	両端部を欠く
871	II-13	SD1034	遺構埋土	刀	鉄	24.9	2.5	0.6	282.0	刀身部は完存、茎部は緩く湾曲する
872	II-13	SD1038	遺構埋土	鑿か	鉄	4.2	0.9	0.4	9.7	上半部を欠く、断面は扁平
876	II-13	SD1114	遺構埋土	釘	鉄	2.0	0.4	0.3	0.6	両端部を欠く
877	II-13	SD1114	遺構埋土	鑿か釘	鉄	4.7	0.6	1.0	25.2	頂部を折り曲げて頭部を作る
929	II-13	SD1115	遺構埋土	半円状鉄製品	鉄	2.6	0.6	0.6	9.0	
930	II-13	SD1115	遺構埋土	不明	鉄	3.6	3.4	1.6	45.5	コの字形を呈する、鋳造品とみられる
946	II-13	SD1116	遺構埋土	釘	鉄	2.8	0.8	0.7	4.4	両端部を欠く
947	II-13	SD1116	遺構埋土	釘	鉄	4.1	1.0	0.7	5.5	
965	II-13	SD1120	遺構埋土	刀子	鉄	7.3	1.7	0.5	22.6	屈曲し折損する
975	II-13	SD1121	遺構埋土	楔	鉄	4.6	1.4	0.7	18.4	頂部中央はやや凹む
1010	II-13	SP14412	遺構埋土	環状鉄製品	鉄	3.3	0.6	0.6	12.1	先端部は尖る、1ヵ所針金状のものを巻くか
1047	II-13	SP14691	遺構埋土	釘	鉄	3.4	0.4	0.4	5.2	蛇行状に変形、両端部を欠く
1058	II-13	SP14888	遺構埋土	鑿	鉄	13.0	1.2	0.6	80.0	頭部を欠く
1061	II-13	SP14898	遺構埋土	釘か鑿	鉄	5.5	0.6	0.6	26.8	先端部を欠く、頂部を折り曲げて頭部を作る
1062	II-13	SP14898	遺構埋土	鑿か犬釘	鉄	6.5	1.2	1.1	28.7	先端部を欠く、頂部を平頭に作る
1063	II-13	SP14898	遺構埋土	釘	鉄	2.8	0.9	0.8	5.7	両端部を欠く
1073	II-13	SP14965	遺構埋土	鑿	鉄	4.2	1.4	0.6	10.4	先端部を欠く
1086	II-13	SP15190	遺構埋土	刀子	鉄	6.4	1.7	0.6	23.9	茎、刀身ともに先端を欠く
1087	II-13	SP15228	遺構埋土	楔	鉄	3.8	1.4	0.8	12.3	先端部を欠く
1098	II-13	SP15376	遺構埋土	鑿	鉄	3.9	2.1	0.4	16.0	頭部を欠く
1186	II-13		第1遺構面	鑿	鉄	9.3	1.0	0.7	13.7	頭部を欠く
1187	II-13		第1遺構面 t-5	鑿か	鉄	7.7	0.9	0.5	25.4	先端部の尖りは鋭い
1188	II-13		確認 トレンチ	鑿	鉄	5.5	1.6	1.3	28.3	頂部を平頭に作る、先端部を欠く
1189	II-13		第1遺構面	鑿か楔	鉄	4.2	1.3	1.2	12.6	両端部を欠く
1190	II-13		第1遺構面	刀子	鉄	4.9	1.2	0.4	12.8	茎部とみられる木質部残存
1191	II-13		第1遺構面	刀子か	鉄	4.0	1.3	0.4	8.4	両端部を欠く
1192	II-13		第1遺構面 a1	釘	鉄	5.2	1.0	0.8	24.1	頂部を折り曲げて頭部を作る
1193	II-13		第1遺構面 p20	釘	鉄	5.2	0.9	0.4	5.0	先端部を欠く
1214	I-12	SA1076 EP1	遺構埋土	刀子	鉄	2.7	1.5	0.4	5.8	両端部を欠く
1220	I-12	SA1083 EP3	遺構埋土	刀子	鉄	3.1	1.6	0.4	7.2	茎、刀身ともに先端を欠く
1225	I-12	SA1088 EP6	遺構埋土	釘	鉄	3.2	0.7	1.0	5.4	頂部を折り曲げて頭部を作る、両端部を欠く
1258	I-12	SK11020	遺構埋土	釘	鉄	2.3	0.4	0.4	1.5	両端部を欠く
1259	I-12	SK11020	遺構埋土	釘	鉄	6.5	0.7	0.8	11.4	両端部を欠く
1263	I-12	SK11021	遺構埋土	雁又鏃か	鉄	4.7	3.5	0.7	41.1	鏃厚くX線画像不明瞭、両端部を欠く
1280	I-12	SK11039	遺構埋土	釘	鉄	3.8	0.8	0.6	13.6	頂部を短く折り曲げて頭部を作る、先端部を欠く
1289	I-12	SK11046	遺構埋土	釘か	鉄	2.5	0.8	0.7	8.6	頂部を折り曲げて頭部を作る、下半部を欠く

掲載 番号	調査区	遺構番号	出土地点 出土層位	器種	材質	法 量 (cm)				備 考
						長さ	幅	厚み	重量 (g)	
1290	I-12	SK11048	遺構埋土	釘	鉄	2.5	0.7	0.7	3.7	両端部を欠く
1294	I-12	SK11049	遺構埋土	釘	鉄	3.0	0.6	0.7	3.7	両端部を欠く
1295	I-12	SK11049	遺構埋土	釘	鉄	4.1	0.5	0.7	5.8	2ヵ所で屈曲・変形する、両端部を欠く
1296	I-12	SK11049	遺構底部	板状鉄製品 (鉄鍋か鋤先)	鉄	8.6	4.9	0.7	136.7	亀甲状の亀裂から鑄造品と考えられる、断面は緩いカーブを描くことから鍋か鋤先の一部とみられる
1306	I-12	SK11079	遺構埋土	釘か	鉄	4.7	0.7	0.5	10.6	頂部を折り曲げて頭部を作る、身部中位で屈曲変形、先端部を欠く
1334	I-12	SK11123	遺構埋土	釘	鉄	2.7	0.4	0.4	2.0	上半部を欠く、中途でくの字に屈曲
1351	I-12	SD1025	遺構埋土	釘	鉄	3.3	0.5	0.3	1.8	上半部を欠く
1517	I-12	SD1048	遺構埋土	釘	鉄	3.1	0.4	0.6	2.9	上部湾曲、下半部を欠く
1518	I-12	SD1048	遺構埋土	釘	鉄	3.4	0.5	0.6	4.2	頂部を折り曲げて頭部を作る、下方湾曲、先端部を欠く
1519	I-12	SD1048	遺構埋土	釘	鉄	4.2	0.7	0.4	6.2	頂部を折り曲げて頭部を作る、先端部を欠く
1520	I-12	SD1048	遺構埋土	釘	鉄	2.3	0.6	0.4	2.3	両端部を欠く、くの字に屈曲・変形
1521	I-12	SD1048	遺構埋土	釘か	鉄	3.3	0.9	0.9	6.3	やや太い、両端部を欠く
1591	I-12	SD1067	遺構埋土	釘	鉄	3.2	0.5	0.5	2.3	上半部を欠く
1592	I-12	SD1067	遺構埋土	釘か	鉄	3.0	0.7	0.6	3.3	両端部を欠く
1593	I-12	SD1067	遺構埋土 底部	小刀	鉄	26.2	別記	別記	136.0	目釘は欠損か、基部の木質部残存、身部先端部を欠く、身部残存長16.8cm・幅0.9～3.6cm・厚さ0.2～0.6cm、茎部長9.4cm・幅0.8～2.2cm・厚さ0.2～0.6cm、柄(木質部)残存長10.5cm・幅1.5～2.1cm・厚さ1.7cm
1618	I-12	SD1068	遺構埋土	釘	鉄	2.7	0.3	0.3	1.6	頂部を折り曲げて頭部を作る、先端部を欠く
1619	I-12	SD1068	遺構埋土	釘	鉄	2.9	0.8	0.5	5.5	両端部を欠く、鑿か楔か
1652	I-12	SP14388	遺構埋土	釘	鉄	3.6	0.7	0.6	11.7	頂部を折り曲げて頭部を作る、下半部を欠く
1655	I-12	SP14526	遺構埋土	楔	鉄	3.2	1.7	1.8	23.0	頂部を平頭に作る、先端部を欠く
1722	I-13	SA1107 EP6	遺構埋土	釘か鑿	鉄	9.7	0.5	0.4	8.9	上部大きく湾曲、先端は尖る
1726	I-13	SK11155	遺構埋土	釘	鉄	2.6	0.7	0.5	3.3	両端部を欠く
1759	I-13	SK11239	遺構埋土	釘	鉄	3.3	0.3	0.3	1.6	両端部を欠く、非常に細身で釘ではないか
1762	I-13	SK11268	遺構埋土 第3層	釘	鉄	4.2	0.6	0.5	8.0	両端部を欠く
1767	I-13	SK11282	遺構埋土	釘	鉄	3.0	0.4	0.5	2.9	両端部を欠く、細身
1768	I-13	SK11290	遺構埋土 第1層	釘	鉄	A B 5.0、6.3	A・B 0.8	A B 0.5、0.6	26.2	2本融着、右の釘は頭部を欠く、2ヵ所でL字に屈曲、左の釘は先端部を欠く、頂部を折り曲げ叩いて頭部を作る、下方が前方に湾曲する
1825	I-13	SD1004	遺構埋土	釘	鉄	5.2	1.1	1.2	18.2	頂部を折り曲げて頭部を作る、ほぼ完形
1832	I-13	SD1071	遺構埋土	楔か鑿	鉄	4.4	1.1	1.1	26.4	頂部は欠損か否か不明
1874	I-13	SD1078	遺構埋土	鑿か楔	鉄	5.0	1.4	0.8	26.3	頂部を折り曲げて頭部を作る、完形
1887	I-13	SD1080	埋土上位	釘	鉄	7.6、2.2	1.0、0.5	1.0、0.5	28.1	釘2点が融着、ともに頂部を折り曲げて頭部を作る
1888	I-13	SD1080	埋土上位	鉄製品塊	鉄	4.8～ 10.8	0.8～1.2	0.4～1.5	239.6	鉄釘等の棒状鉄製品約12点が錆により塊状となる
1889	I-13	SD1081	遺構埋土	鑿か楔	鉄	4.0	1.2	0.5	13.6	下半部を欠く
1901	I-13	SP14814	遺構埋土	釘	鉄	3.4	0.4	0.4	3.3	両端部を欠く
1915	I-13	SP15079	遺構埋土	釘	鉄	2.6	0.6	0.5	5.5	上半部を欠く、大きくL字に屈曲・変形する
1930	I-13		第1遺構面	釘	鉄	2.7	0.3	0.4	1.4	両端部を欠く
1931	I-13		確認 トレンチ	鉄鏃	鉄	5.3、2.7	2.4、0.5	0.2、0.4	16.0	復元長9.3cm、柳葉型か、刀子の可能性あり

第13表 出土遺物観察表 石器・石製品

掲載番号	調査区	遺構番号	出土地点 出土層位	器種	材質	法 量 (cm)				備 考
						長さ	幅	厚み	重量 (g)	
2	II-12	SA1037 EP8	遺構埋土	砥石か	砂岩	15.3	8.7	7.1	1370.0	上半部炭素付着、被熱か部分的に磨滅しており砥面か、砥方向は不明瞭明瞭な敲打痕はみられない
8	II-12	SA1062 EP2	遺構埋土	黒碁石か	泥岩	1.1	1.3	0.5	0.9	
38	II-12	SA1066 EP6	遺構埋土	砥石	砂岩	6.6	7.5	2.3	160.0	2面使用
289	II-12	SD1002	遺構埋土	白碁石か	石英	1.7	1.9	0.8	3.7	
290	II-12	SD1002	遺構埋土	石鏃	サヌカイト	1.9	1.0	0.2	0.4	平基式
317	II-12	SD1062 SD1068	遺構埋土	礫	花崗岩	5.1	7.5	2.5	160.0	自然礫で3面の自然面を残し、3面は欠損、加工痕はなし、大阪湾岸～瀬戸内沿岸域からの搬入品
342	II-12	SD1068	埋土中位	砥石	凝灰岩	6.3	6.9	2.2	116.3	2面使用、片面に敲打痕状の欠損部あり
343	II-12	SD1068	遺構埋土	砥石	結晶片岩	18.7	4.6	6.0	790.0	2面使用、石材に斑晶が目立つ
344	II-12	SD1068	埋土下位	叩石	砂岩	10.8	7.0	3.5	380.0	
353	II-12	SD1079	遺構埋土	石錘	砂岩	6.6	4.4	1.5	64.7	
387	II-12	SD1094	遺構埋土	砥石	砂岩	4.4	4.9	1.1	38.8	石材に絹雲母を含む、破面がわずかに摩耗しており若干使用か
432	II-12	SD1104	埋土下位	ガラス玉	ガラス	1.0	0.9	0.9	1.2	形は不整な紡錘型、巻き付けによるものか横方向の条線が確認できる、透明であるが色調はわずかに淡緑色を帯びる
438	II-12	SD1104	遺構埋土	砥石	凝灰岩	8.9	5.3	2.4	140.0	1面のみ使用
439	II-12	SD1104	遺構埋土	砥石	砂岩	4.7	4.4	1.9	66.0	2面使用
450	II-12	SP14007	遺構埋土	砥石	粘板岩	3.2	2.3	0.5	4.4	肌理細かい、側面に切断痕
459	II-12	SP14045	遺構埋土	叩石	砂岩	12.4	9.4	4.6	710.0	
483	II-12	SP14111	遺構埋土	砥石	砂岩	26.9	21.1	16.8	11,700.0	器表面部分的に被熱により剥離、平滑な面あるが使用痕に乏しくわずかな擦痕と敲打痕が確認できるのみ、角部を部分的に砥面として使用
533	II-12	SR1001	遺構埋土	砥石	粘板岩	3.9	4.2	0.6	8.0	視転用か、左側面に切断痕か整形痕、上面と左側面の一部のみ残存
534	II-12	SR1001	遺構埋土	碁石か	泥岩か	1.8	2.1	0.8	4.3	色調：暗赤褐色 5YR3/4
578	II-12		第1包含層f8	石鏃	サヌカイト	5.7	2.1	0.8	6.8	凸基式
579	II-12	SD1104	遺構埋土	石鏃	サヌカイト	2.6	1.5	0.3	1.8	下端が欠損でなければ平基式
580	II-12		第1包含層f9	砥石	砂岩	7.8	7.9	2.6	260.0	4面使用
581	II-12		第1包含層j18	丸碁	安山岩	2.7	4.1	0.8	15.7	表面・側面はよく研磨され平滑、背面は研磨ごく粗い、潜り孔3対あり、裏面欠損あるが欠損後に面取りする、潜り孔も欠損後に穿孔か
582	II-12		第1包含層g15	黒碁石か	泥岩	1.8	2.1	0.8	4.0	自然礫で加工痕なし
584	II-13	SB1002	遺構埋土	叩石	砂岩	12.1	5.5	4.0	306.0	側面のエッジに敲打痕
594	II-13	SB1003	遺構埋土	砥石	砂岩	8.0	8.7	4.8	329.0	2面使用、激しい敲打痕あり、残りの面は欠損し使用痕なし
595	II-13	SB1003	遺構埋土	叩石	砂岩	9.7	6.4	2.5	173.0	エッジ部を主に使用、破面はほとんど使用していない
613	II-13	SB1006	遺構埋土	叩石	砂岩	9.5	6.8	3.8	286.0	側面の一部に敲打痕集中
614	II-13	SB1006	遺構埋土	叩石	砂岩	9.9	8.6	3.1	353.0	エッジに敲打痕および直交する擦痕あり
615	II-13	SB1006	遺構埋土	叩石	砂岩	9.6	7.4	3.6	328.0	側面に敲打痕集中
616	II-13	SB1006	遺構埋土	砥石	砂岩	16.8	8.8	5.6	1,110.0	部分的に敲打痕残す、5面使用、1面欠損、浅い筋状の擦痕あり
618	II-13	SB1007	遺構埋土	砥石 (支柱石)	砂岩	15.5	9.0	8.7	1,721.0	砥面は主に4面、小口は部分的に溝状擦痕、敲打のち擦痕、被熱によりわずかに赤化
674	II-13	SA1100 EP2	遺構埋土	台石	砂岩	15.3	13.7	8.5	1,621.0	4面使用、それぞれ敲打痕あり、部分的に擦痕あり、図左の面に激しい敲打痕、中央凹み鉄分付着、石材の色調は赤褐色を呈しており被熱か
734	II-13	SK11261	遺構埋土	砥石	粘板岩	4.0	3.3	0.5	9.1	3面使用するが側面は使用感乏しい、色調：灰白色 2.5Y7/1
772	II-13	SK11406	遺構埋土	白碁石	石英	1.6	1.9	0.9	4.0	自然礫で加工痕なし
817	II-13	SK11302	遺構埋土	碁石	堆積岩	2.1	2.4	0.8	6.0	色調は5Y5/1を呈し不規則な黒斑がみえる、泥岩等の堆積岩か、加工しているものとみられる
854	II-13	SD1005	埋土底部	叩石	砂岩	6.0	5.5	4.6	205.0	敲打痕は1カ所に集中、他の部分はほとんど使用せず
921	II-13	SD1115	遺構埋土	石鍋	滑石	1.4	3.2	1.3	8.7	成形・調整：外面縦位のケズリ、内面横位のケズリ 色調は、内：5Y8/1、外：2.5Y8/1
956	II-13	SD1117	遺構埋土	砥石	砂岩	12.0	8.8	3.3	44.7	ほぼ全面を使用するが欠損部も多い、敲打痕目立つ、浅い筋状擦痕あり
957	II-13	SD1117	遺構埋土	叩石	砂岩	10.0	5.2	3.2	266.0	側面端部で集中して使用する、やや深い筋状の擦痕あり
958	II-13	SD1117	遺構埋土	叩石	砂岩	10.6	6.3	2.6	270.0	
966	II-13	SD1120	埋土底部	叩石	砂岩	8.7	9.9	3.4	473.0	側面を主に使用するがあまり使い込んでいない
967	II-13	SD1120	遺構埋土	叩石	砂岩	12.8	6.1	7.0	628.0	図左の面中央に敲打痕集中するが打撃は弱い、右の面は敲打痕散在、破面とのエッジに強い打撃を受けた部分あり

掲載 番号	調査区	遺構番号	出土地点 出土層位	器種	材質	法 量 (cm)				備 考
						長さ	幅	厚み	重量 (g)	
976	II - 13	SD1121	埋土底部	砥石	砂岩	7.0	6.4	1.7	93.5	4面使用、1面に敲打痕
1030	II - 13	SP14478	遺構埋土	砥石	砂岩	9.7	11.1	3.8	550.0	上下面ともに中央部は敲打が集中し凹みを作る、砥面として3面を使用、側面の3面は欠損であるがエッジが緩く欠損後も継続して使用されたと考えられる
1064	II - 13	SP14898	遺構埋土	砥石	凝灰岩	11.0	5.6	3.2	338.0	4面使用、うち1面に敲打痕、きめ細かい
1194	II - 13		第1遺構面 s2	石鉄未製品	サヌカイト	2.1	1.6	0.3	0.9	平基式
1195	II - 13		第1面精査 m・n14	スクレイパー	砂岩	6.7	5.8	1.4	52.4	砂岩の剥片をスクレイパーとして使用、自然面に敲打痕あり
1196	II - 13		第1遺構面 ll6	砥石	砂岩	4.7	5.7	1.5	46.7	1面のみ使用、他は欠損でやや風化進む、エッジも部分的に擦痕あり、砥面に敲打痕あり
1197	II - 13		第1面精査	白碁石か	石英	1.8	1.8	1.0	4.6	自然礫で加工痕なし
1219	I - 12	SA1083 EP1	遺構埋土	叩石	砂岩	11.2	3.7	4.6	23.9	両端部に敲打痕あり、下端は強い打撃により後方を欠損
1222	I - 12	SA1084 EP5	遺構埋土	叩石	砂岩	14.4	11.8	3.5	822.0	面の中央および側縁部を使用
1310	I - 12	SK11100	埋土第2層	砥石	砂岩	10.4	6.9	4.4	400.0	砥面として2面使用、下半欠損、敲打痕確認できない
1314	I - 12	SK11124	埋土中位	砥石	砂岩	8.5	7.5	4.7	313.2	1面のみ使用、弱い敲打痕あり
1316	I - 12	SK11144	埋土上位	砥石	砂岩	8.7	10.5	4.6	48.6	1面のみ使用、上部に敲打痕、下半欠損
1352	I - 12	SD1025	埋土上位	叩石	砂岩	9.1	8.2	3.7	340.0	エッジ部分は深く抉る、1面の中央に敲打痕集中
1353	I - 12	SD1025	遺構埋土	台石か	花崗岩か	10.5	5.8	4.8	351.0	表裏2面が平滑・敲打痕を伴うことから台石の一部と考える、側面やエッジに敲打の集中部がみられ叩石としての使用も推定される、石材は花崗岩を母石とする堆積岩か
1522	I - 12	SD1048	埋土上位	砥石	凝灰岩	6.4	3.3	2.9	82.3	4面使用、部分的に敲打痕あり
1523	I - 12	SD1048	遺構埋土	砥石	砂岩	13.6	6.7	3.1	436.4	5面を使用、使用痕弱い
1594	I - 12	SD1067	遺構埋土	砥石	砂岩	6.8	4.5	3.6	90.6	1面のみ使用、筋状擦痕および鏝状工具痕あり、他は欠損・わずかに筋状の擦痕あり
1595	I - 12	SD1067	埋土下位	叩石	砂岩	13.3	14.1	4.6	1206.0	側縁部と片面に敲打痕、ともに使用痕弱い
1596	I - 12	SD1067	埋土下位	叩石	砂岩	11.6	5.9	4.6	372.4	エッジ部分が敲打により潰れる
1680	I - 12		機械掘削	砥石	泥岩	5.8	2.2	1.4	12.0	肌理細かい、2面を使用
1681	I - 12		機械掘削	石鍋片	滑石	6.7	2.1	1.7	38.4	滑石製石鍋片を二次的に使用、外面整形時の横位のノミ痕、内面は整形痕なし、上面は破面の一部が摩耗・二次的な使用によるものか、端部は切断痕か
1686	I - 13	SA1097 EP2	遺構埋土	砥石	粘板岩	5.5	2.9	0.6	11.9	色調：2.5GY6/1、上面・上端面の2面使用、右側面は切断痕か
1698	I - 13	SA1100 EP9	遺構埋土	砥石	凝灰岩	5.4	5.6	4.0	162.0	色調：2.5YR6/6、5面使用、部分的に敲打痕
1754	I - 13	SK11204	遺構埋土	砥石	凝灰岩	5.2	5.4	2.7	95.2	色調：2.5Y7/1、4面使用
1873	I - 13	SD1078	埋土中位	砥石	粘板岩	5.2	4.9	1.0	16.3	下端面を砥面として使用、上面は工具による研削痕

第14表 鉄滓・スラグ・羽口一覧表

遺物番号	調査区	遺構	器種	重量(g)	着磁性
1932	II-12	SK11002	椀形滓	83.7	中
1933	II-12	SK11026	椀形滓	137.0	強
1934	II-12	SP14343	鉄滓	18.8	弱
1935	II-12	SP14343	鉄滓	38.8	弱
1936	II-12	SP14343	鉄滓	71.5	中
1937	II-12	SP14343	鉄滓	71.3	強
1938	II-12	SD1068	鉄滓か	173.1	強
1939	II-12	SD1062・1068	椀形滓	143.3	強
1940	II-13	第1遺構面精査	椀形滓	72.3	中
1941	II-13	SP15199	鉄滓	9.0	なし
1942	II-13	SP14950	鉄滓	17.3	なし
1943	II-13	SA1089EP3	鉄滓	5.4	なし
1944	II-13	SA1079EP2	鉄滓	6.3	中
1945	II-13	SA1090EP3	鉄滓	12.3	中
1946	II-13	SP14648	鉄滓	9.5	弱
1947	II-13	SP14544	椀形滓	30.5	弱
1948	II-13	SP14523	鉄滓	12.7	中
1949	II-13	SP14523	椀形滓	47.5	中
1950	II-13	SP14515	鉄滓	28.7	中
1951	II-13	SP14512	鉄滓	7.6	強
1952	II-13	SP14388	スラグ	2.7	弱
1953	II-13	SP14388	スラグ	13.1	弱
1954	II-13	SA1081EP1	鉄滓	13.6	強
1955	II-13	SA1082EP2	鉄滓	34.3	強
1956	II-13	SA1085EP4	椀形滓	24.6	強
1957	II-13	SK11442	鉄滓	22.6	弱
1958	II-13	SK11440	鉄滓	41.5	弱
1959	II-13	SK11332	鉄滓	32.9	なし
1960	II-13	SK11328	鉄滓	9.5	強
1961	II-13	SK11407	鉄滓	26.4	なし
1962	II-13	SK11338	鉄滓	12.9	なし
1963	II-13	SK11302	鉄滓	16.7	強
1964	II-13	SK11285・11286	鉄滓	19.4	中
1965	II-13	SP14521	椀形滓	40.1	強
1966	II-13	SK11136	鉄滓	10.8	強
1967	II-13	SK11133	鉄滓	33.4	強
1968	II-13	SK11132	鉄滓	19.7	中
1969	II-13	SD1116	鉄滓	8.1	強
1970	II-13	SD1115	スラグ	15.2	なし
1971	II-13	SD1034	鉄滓	49.9	強
1972	II-13	SD1034	鉄滓	25.8	強
1973	II-13	SD1108	鉄滓	5.9	なし
1974	II-13	SD1034	鉄滓	24.1	中
1975	II-13	SD1034	鉄滓	35.6	弱
1976	II-13	SD1034	鉄滓	134.2	強
1977	II-13	SD1115	羽口	33.1	強
1978	II-13	SD1115	鉄滓	63.6	強
1979	II-13	SD1034	鉄滓	17.0	弱
1980	II-13	SB1005	鉄滓	20.8	弱
1981	II-13	SB1005	鉄滓	4.2	なし
1982	II-13	SB1006	鉄滓	1.6	なし
1983	I-12	第1包含層	スラグ	1.5	なし
1984	I-12	第1包含層	鉄滓	23.2	弱
1985	I-12	SP14548	鉄滓	7.6	中
1986	I-12	SP14546	スラグ	5.0	弱
1987	I-12	SA1088EP4	羽口か	19.3	弱

遺物番号	調査区	遺構	器種	重量(g)	着磁性
1988	I-12	SA1088EP4	羽口か	2.9	弱
1989	I-12	SP14525	スラグ	4.4	強
1990	I-12	SP14523	鉄滓	44.0	弱
1991	I-12	SA1088EP3	鉄滓	41.5	強
1992	I-12	SA1088EP3	鉄滓	8.0	中
1993	I-12	SP14452	スラグ	3.4	なし
1994	I-12	SP14275	鉄滓	8.6	強
1995	I-12	SP14275	鉄滓	67.2	中
1996	I-12	SP14031	鉄滓	58.3	なし
1997	I-12	SK11094	鉄滓	65.8	弱
1998	I-12	SK11097	鉄滓	15.5	弱
1999	I-12	SK11088	鉄滓	6.3	中
2000	I-12	SK11088	鉄滓	1.4	強
2001	I-12	SK11088	鉄滓	1.1	強
2002	I-12	SK11088	鉄滓	2.7	強
2003	I-12	SK11088	鉄滓	4.4	強
2004	I-12	SK11088	鉄滓	25.2	中
2005	I-12	SK11066	スラグ	3.7	弱
2006	I-12	SK11048	鉄滓	43.8	強
2007	I-12	SK11041	鉄滓	9.1	中
2008	I-12	SK11040	スラグ	3.2	なし
2009	I-12	SK11029	鉄滓	13.2	中
2010	I-12	SK11035	スラグ	5.4	なし
2011	I-12	SK11020	鉄滓	8.5	中
2012	I-12	SK11020	スラグ	2.2	弱
2013	I-12	SK11020	鉄滓	24.2	中
2014	I-12	SD1002	鉄滓	35.9	強
2015	I-12	SD1002	鉄滓	6.7	なし
2016	I-12	SD1070	鉄滓	7.5	強
2017	I-12	SD1068	椀形滓	367.7	中
2018	I-12	SD1068	鉄滓	10.4	強
2019	I-12	SP14641	スラグ	20.6	なし
2020	I-12	SK11100	スラグ	3.7	弱
2021	I-12	SK11100	スラグ	0.8	強
2022	I-12	SK11100	スラグ	0.9	強
2023	I-12	SK11101	鉄滓	7.5	中
2024	I-12	SK11087	鉄滓	3.5	中
2025	I-12	SK11077	鉄滓	24.1	中
2026	I-12	SD1070	椀形滓	326.1	中
2027	I-12	SD1048	鉄滓	24.0	強
2028	I-12	SD1048	鉄滓	23.8	強
2029	I-12	SD1048	鉄滓	7.5	中
2030	I-12	SD1048	鉄滓	15.1	中
2031	I-12	SD1048	鉄滓	29.0	強
2032	I-12	SD1048	鉄滓	5.0	強
2033	I-12	SD1048	鉄滓	19.8	中
2034	I-12	SD1048	鉄滓	11.1	強
2035	I-12	SD1048	鉄滓	3.2	強
2036	I-12	SD1048	鉄滓	6.5	強
2037	I-12	SD1048	鉄滓	3.6	強
2038	I-12	SD1048	鉄滓	3.9	中
2039	I-12	SD1048	鉄滓	2.2	強
2040	I-12	SD1048	鉄滓	1.6	中
2041	I-12	SD1048	鉄滓	4.1	強
2042	I-12	SD1048	鉄滓	5.0	強
2043	I-12	SD1048	鉄滓	32.6	強

遺物 番号	調査区	遺 構	器種	重量 (g)	着磁性
2044	I - 12	SD1048	鉄滓	10.4	強
2045	I - 12	SD1048	鉄滓	42.0	なし
2046	I - 12	SD1048	鉄滓	4.6	強
2047	I - 12	SD1048	鉄滓	7.0	中
2048	I - 12	SD1048	鉄滓	0.8	なし
2049	I - 12	SD1048	鉄滓	1.0	なし
2050	I - 12	SD1048	鉄滓	4.6	強
2051	I - 12	SD1048	鉄滓	13.3	強
2052	I - 12	SD1048	鉄滓	23.3	弱
2053	I - 12	SD1048	鉄滓	15.9	なし
2054	I - 12	SD1048	スラグ	2.4	中
2055	I - 12	SD1048	スラグ	11.9	弱
2056	I - 12	SD1048	スラグ	12.5	弱
2057	I - 12	SD1048	スラグ	6.9	中
2058	I - 12	SD1048	スラグ	9.4	弱
2059	I - 12	SD1048	スラグ	16.8	弱
2060	I - 12	SD1048	スラグ	4.8	弱
2061	I - 12	SD1048	スラグ	2.7	弱
2062	I - 12	SD1048	スラグ	15.1	なし
2063	I - 12	SD1048	スラグ	11.0	なし
2064	I - 12	SD1048	スラグ	2.3	中
2065	I - 12	SD1048	スラグ	10.1	中
2066	I - 12	SD1048	スラグ	1.5	なし
2067	I - 12	SD1048	鉄滓	10.3	中
2068	I - 12	SD1057	鉄滓	0.8	強
2069	I - 12	SD1057	鉄滓	3.2	弱
2070	I - 12	SD1057	鉄滓	17.0	中
2071	I - 12	SD1057	鉄滓	19.5	中
2072	I - 12	SD1057	鉄滓	6.8	なし
2073	I - 12	SD1057	鉄滓	6.6	中
2074	I - 12	SD1057	鉄滓	6.8	中
2075	I - 12	SD1057	鉄滓	5.3	中
2076	I - 12	SD1057	鉄滓	11.2	強
2077	I - 12	SD1057	鉄滓	5.2	強
2078	I - 12	SD1057	鉄滓	3.6	強
2079	I - 12	SD1059	碗形滓	160.1	強

遺物 番号	調査区	遺 構	器種	重量 (g)	着磁性
2080	I - 12	SD1059	鉄滓	65.7	強
2081	I - 13	SD1071	スラグ	0.7	弱
2082	I - 13	SA1097EP12	スラグ	2.1	弱
2083	I - 13	SP14721	鉄滓	14.1	中
2084	I - 13	SP14724	碗形滓	56.8	中
2085	I - 13	SP14880	スラグ	1.5	中
2086	I - 13	SP14881	羽口	36.5	なし
2087	I - 13	SP15036	鉄滓	11.6	なし
2088	I - 13	SA1109EP3	鉄滓	0.5	中
2089	I - 12	SD1025	鉄滓	28.2	強
2090	I - 13	SP14743	鉄滓	42.9	弱
2091	I - 13	SP14812	鉄滓	4.5	強
2092	I - 13	SK11271	羽口か	15.1	なし
2093	I - 13	SK11271	羽口	17.9	なし
2094	I - 13	SK11278	羽口か	11.2	なし
2095	I - 13	SK11276	羽口か	16.6	なし
2096	I - 13	SD1038	鉄滓	6.2	強
2097	I - 13	SK11162	鉄滓	7.2	中
2098	I - 13	SK11173	鉄滓	15.8	中
2099	I - 13	SK11190	鉄滓	4.7	強
2100	I - 13	SK11188	鉄滓	8.8	中
2101	I - 13	SK11196	スラグ	10.8	弱
2102	I - 13	SK11202	鉄滓	8.9	中
2103	I - 13	SK11250	スラグ	1.6	なし
2104	I - 13	SK11250	スラグ	3.1	なし
2105	I - 13	SK11278	スラグ	1.2	弱
2106	I - 13	SK11278	スラグ	1.6	弱
2107	I - 13	SK11278	スラグ	1.3	なし
2108	I - 13	SD1079	鉄滓	13.0	中
2109	I - 13	SD1004	鉄滓	20.7	強
2110	I - 13	SD1004	スラグ	11.4	なし
2111	I - 13	SD1081	鉄滓	78.2	強
2112	I - 13	SD1081	鉄滓	14.1	なし
2113	I - 13	SK11239	羽口	15.9	中
2114	I - 13	SD1002	鉄滓	22.0	なし
2115	I - 13	SD1078	スラグ	2.9	中

第15表 宮ノ本遺跡 I 出土瓦器椀時期修正表

№	修正前	修正後
467	Ⅲ-3期	Ⅲ-2期か
469	Ⅳ-1~2期	Ⅳ-2期
471	Ⅳ-2期か	Ⅳ-2期
479	Ⅳ-1~2期	Ⅲ-3期
480	不明	Ⅲ-1期併行か
481	Ⅲ-3期か	Ⅲ-1期
482	Ⅲ-3期	Ⅳ-1期
483	Ⅲ-3期	Ⅳ-1期
484	Ⅲ-3期	Ⅲ-2~3期
486	Ⅲ-3期か	Ⅲ-2期か
487	Ⅲ-3期か	Ⅲ-3期
488	Ⅲ-3期か	Ⅳ-1期
489	Ⅲ-2期	修正なし
501	Ⅲ-3~Ⅳ-1期	Ⅲ-3期
503	Ⅲ-3~Ⅳ-1期併行か	Ⅲ-3~Ⅳ-1期か
521	Ⅲ-3期	修正なし
523	Ⅲ-3期	Ⅲ-2期
531	Ⅳ-1期か	Ⅳ-1期
540	Ⅳ-1~2期	Ⅳ-1期
541	Ⅳ-1~2期か	Ⅳ-1期か
545	Ⅲ-3~Ⅳ-1期	Ⅲ-3期
565	Ⅲ-3~Ⅳ-1期か	Ⅲ-3期
566	Ⅲ-3~Ⅳ-1期か	Ⅳ-1期
579	Ⅲ-3期	Ⅲ-1~2期か
609	Ⅲ-3~Ⅳ-1期	Ⅲ-2~3期か
610	Ⅲ-3期	Ⅲ期か
617	Ⅲ-2期	Ⅱ-3~Ⅲ-2期か
620	Ⅳ-1期	修正なし
622	Ⅳ-1期前後か	Ⅳ-1期
623	Ⅲ-3期	Ⅲ-1~3期か
626	Ⅳ-1~2期	修正なし
627	Ⅲ-3期	Ⅲ-2期か
632	Ⅲ-2~3前後	Ⅱ-3~Ⅲ-1期か
638	Ⅲ-3期か	Ⅲ-1~2期
648	Ⅳ-1~2期か	Ⅳ-1~2期
658	Ⅲ-3期	Ⅲ-3期~Ⅳ-1期か
662	Ⅲ-3~Ⅳ-1期併行か	Ⅳ-1期
663	Ⅳ-2期か	Ⅳ-2期
665	Ⅲ-3期	Ⅲ-1期
667	Ⅱ-3~Ⅲ-1期	Ⅱ-3期
668	Ⅲ-3期か	Ⅲ-1~2期か
713	Ⅲ-3期か	Ⅲ-3期
719	Ⅳ-1期	修正なし
724	Ⅳ-1期か	Ⅲ-3期か
725	Ⅳ-1期か	Ⅳ-1期
730	Ⅲ-3期か	Ⅲ-3期
736	Ⅲ-3期	修正なし
738	Ⅳ-1~2期	Ⅳ-1期
741	Ⅲ-3期	Ⅲ-2~3期
742	Ⅲ-3期~Ⅳ-1期か	Ⅲ-3期
750	Ⅲ-3期か	Ⅲ-3期
753	Ⅲ-3期か	Ⅲ-2期
765	Ⅳ-2期前後か	Ⅳ-2~3期
768	Ⅲ-3期併行か	Ⅲ-2期
769	Ⅳ-2期か	Ⅳ-1~2期か

№	修正前	修正後
775	Ⅲ-2~3期か	Ⅲ-1~2期か
778	Ⅲ-3期か	Ⅲ-1~2期か
798	Ⅳ-1~2期併行か	Ⅲ-3~Ⅳ-1期か
799	Ⅳ-3期	修正なし
828	Ⅲ-3期	修正なし
829	Ⅲ-3期	修正なし
851	Ⅲ-2期	Ⅱ-3期
852	Ⅲ-3期か	Ⅲ-2~3期
853	Ⅲ-3期	Ⅲ-2~3期
854	Ⅲ-3期か	Ⅲ-2~3期
855	Ⅲ-3期か	Ⅲ-2~3期
856	Ⅲ-3期	修正なし
858	Ⅲ-3~Ⅳ-1期	Ⅲ-3期か
859	Ⅲ-3~Ⅳ-1期か	Ⅲ-3期
860	Ⅲ-3~Ⅳ-1期	Ⅲ-2~3期か
861	Ⅳ-1期	修正なし
862	Ⅳ-1期前後	Ⅳ-1~Ⅲ-3期か
863	Ⅲ-3~Ⅳ-1期か	Ⅲ-3期か
864	Ⅲ-3~Ⅳ-1期か	Ⅲ-3期か
865	Ⅳ-1期か	Ⅳ-2期
915	Ⅲ-1~2期	Ⅱ-3期
917	Ⅲ-3期	Ⅲ-1~2期か
918	Ⅲ-3期か	Ⅲ-2~3期
919	Ⅲ-3期頃	Ⅲ-2~3期か
920	Ⅳ-1期	修正なし
921	Ⅳ-1期	Ⅲ-3期
923	Ⅲ-3~Ⅳ-1期	Ⅲ-3期
924	Ⅲ-3~Ⅳ-1期	Ⅲ-3期
925	Ⅳ-1期前後併行か	Ⅳ-1期か
926	Ⅳ-1期か	Ⅳ-1期
927	Ⅲ-2~3期	Ⅲ-1~2期か
928	Ⅳ-2~3期か	Ⅳ-2期か
974	Ⅲ-3期前後	Ⅲ-3期
987	Ⅲ-3期	修正なし
996	Ⅲ-3期か	Ⅲ-3期
997	Ⅲ-3期	Ⅲ-1~2期か
998	Ⅲ-3期か	Ⅲ-2期か
999	Ⅲ-3期か	修正なし
1000	Ⅲ-3~Ⅳ-1期併行か	Ⅳ-1期
1001	Ⅲ-3期か	Ⅲ-3期
1023	Ⅲ-3期併行か	Ⅳ-1期
1024	Ⅳ-1期	修正なし
1050	Ⅲ-2期	Ⅱ-3期
1051	Ⅲ-2期か	Ⅱ-3期
1052	Ⅲ-2期	Ⅱ-3期
1053	Ⅲ-2期	Ⅱ-3期
1054	Ⅲ-3期か	Ⅱ-3~Ⅲ-2期
1055	Ⅳ-1~2期	Ⅲ-3期か
1056	Ⅳ-1期	Ⅲ-3期
1057	Ⅲ-3期か	Ⅲ-3期
1058	Ⅳ-2期	Ⅳ-1期か
1059	Ⅳ-2期前後か	Ⅳ-2~3期
1060	Ⅲ-3期か	Ⅳ-1期か
1061	Ⅳ-1期併行か	Ⅳ-2期
1062	Ⅳ-1期併行か	Ⅳ-2期
1063	Ⅲ-3期か	Ⅲ-1~2期

№	修正前	修正後
1064	Ⅲ-3期	Ⅱ-3~Ⅲ-1期
1065	Ⅳ-1期か	Ⅳ-1期併行か
1066	Ⅳ-1~2期か	Ⅳ-1期
1067	Ⅳ-1~2期	Ⅲ-1~2期か
1151	Ⅳ-2期併行か	Ⅳ-2期
1152	Ⅲ-3~Ⅳ-1期か	Ⅲ-3期
1153	Ⅲ-3~Ⅳ-2期か	Ⅲ-3~Ⅳ-1
1164	Ⅳ-1期併行か	Ⅲ-3期
1165	記載なし	Ⅲ-3期か
1166	Ⅲ-3期併行か	Ⅲ-3期
1181	Ⅳ-2期併行か	Ⅳ-2期
1182	Ⅳ-2期	修正なし
1190	Ⅲ-3期併行か	Ⅲ-3期
1195	Ⅲ-2期か	Ⅱ-2期
1196	Ⅲ-3期	Ⅲ-2期
1211	Ⅲ-1~2期	Ⅱ-3期
1212	Ⅲ-3期	Ⅲ-2期
1213	Ⅲ-2~3期か	Ⅱ-3~Ⅲ-1期か
1223	Ⅳ-1期前後か	Ⅳ-1期
1224	Ⅲ-3期前後か	Ⅲ-1~2期か
1228	Ⅲ-3期	修正なし
1230	Ⅲ-3期	修正なし
1231	Ⅳ-1~2期	Ⅲ-3期か
1233	Ⅲ-3~Ⅳ-1期	Ⅲ-3期
1237	Ⅲ-3~Ⅳ-1期	Ⅳ-1期
1241	Ⅳ-1~2期	Ⅳ-1期
1243	Ⅲ-3期か	Ⅲ-3期
1251	Ⅲ-3期	修正なし
1254	Ⅳ-1期か	Ⅲ-1~2期
1269	Ⅲ-1~2期	Ⅱ-3~Ⅲ-1期か
1273	記載なし	Ⅳ-1期
1277	Ⅲ-1~2期	Ⅱ-3期
1278	Ⅲ-3期か	Ⅲ-1~2期
1279	Ⅲ-3期か	Ⅲ-2期
1281	Ⅲ-3期	修正なし
1283	Ⅲ-3期	Ⅲ-2期か
1295	Ⅲ-2期	Ⅱ-3期
1296	Ⅲ-3期	Ⅲ-2期
1297	Ⅲ-3期	修正なし
1298	Ⅲ-3期	Ⅲ-2~3期か
1299	Ⅳ-1期か	Ⅲ-3期~Ⅳ-1期
1300	Ⅲ-3~Ⅳ-1期	Ⅳ-1期
1301	Ⅲ-3期併行か	Ⅲ-3期
1302	Ⅳ-1期併行か	Ⅳ-1期
1355	Ⅲ-3期か	修正なし
1372	Ⅲ-3期	修正なし
1374	Ⅲ-3期	Ⅲ-1~2期
1375	Ⅲ-3期	Ⅲ-1~2期
1378	Ⅲ-3期	Ⅲ-1~2期
1379	Ⅲ-3期	Ⅲ-1期
1382	Ⅲ-3期か	修正なし
1388	Ⅲ-3期か	Ⅲ-2~3期
1390	Ⅲ-3期併行か	Ⅲ-2~3期
1392	Ⅲ-3期	修正なし
1418	Ⅲ-1期	Ⅱ-3期
1438	Ⅲ-3期か	修正なし

№	修正前	修正後
1439	Ⅲ-3期前後か	Ⅲ-3期
1445	Ⅲ-3期	修正なし
1446	Ⅲ-3期	Ⅲ-2～3
1449	Ⅲ-3期前後か	Ⅲ-1期前後か
1452	Ⅳ-2期か	Ⅳ-1期か
1456	Ⅲ-3期	Ⅲ-3期か
1460	Ⅲ-3～Ⅳ-1期	Ⅲ-3期
1461	Ⅲ-3～Ⅳ-1期	Ⅲ-3期
1473	Ⅲ-3～Ⅳ-1期か	Ⅲ-3期
1474	Ⅲ-3期か	Ⅲ-3期
1479	Ⅲ-3期か	Ⅲ-3期
1481	Ⅳ-1期前後併行か	Ⅳ-2期か
1484	Ⅳ-2期前後か	Ⅳ-1～2期か
1489	Ⅲ-3～Ⅳ-1期か	Ⅲ-3期か
1497	Ⅳ-1期	Ⅲ-3期
1498	Ⅲ-3期か	Ⅲ-3期
1499	Ⅲ-3期併行か	Ⅲ-3期
1500	Ⅲ-3期併行か	Ⅲ-3期
1501	Ⅲ-3～Ⅳ-1期併行か	Ⅲ-3期
1502	Ⅲ-3期	修正なし
1503	Ⅳ-2期前後か	Ⅳ-1～2期か
1504	Ⅳ-2期前後か	Ⅳ-2期か
1522	Ⅲ-3期併行か	Ⅲ-1～2期か
1523	Ⅲ-3期か	修正なし
1524	Ⅲ-3期か	Ⅲ-3期
1528	Ⅲ-2期	Ⅱ-3期
1529	Ⅲ期	Ⅱ-3期
1542	Ⅲ-3期か	修正なし
1553	Ⅲ-3期	Ⅲ-1～2期
1554	Ⅲ-3期	Ⅲ-1～2期
1555	Ⅳ-1期前後併行か	Ⅲ-3～Ⅳ-1期か
1584	Ⅲ-3期か	Ⅲ-3期
1585	Ⅲ-3～Ⅳ-1期	Ⅳ-1期
1586	Ⅲ-3～Ⅳ-1期	Ⅲ-3期
1587	Ⅲ-3期	Ⅲ-3期か
1598	Ⅲ-3期	Ⅲ-2期
1599	Ⅲ-3期	Ⅲ-1～2期
1600	Ⅲ-3期	Ⅲ-2期か
1601	Ⅲ-3期	修正なし
1602	Ⅲ期か	Ⅲ-1～2期か
1609	Ⅲ-1～2期	Ⅱ-3期

№	修正前	修正後
1610	Ⅲ-3期か	Ⅱ-3～Ⅲ-1期
1611	Ⅲ-3期	Ⅲ-1～2期
1612	Ⅲ-3期	Ⅲ-2期
1613	Ⅲ-3～Ⅳ-1期	Ⅲ-3期
1618	Ⅲ-2期	Ⅱ-3～Ⅲ-1期
1619	Ⅲ-3期併行か	Ⅲ期か
1632	Ⅲ-2期	Ⅱ-3期
1633	Ⅲ-1～2期	Ⅱ-3期
1634	Ⅲ-1～2期	Ⅱ-3期
1635	Ⅲ-2期	Ⅱ-3期
1636	Ⅲ-2期	Ⅱ-3期
1637	Ⅲ-1～2期	Ⅱ-3期
1638	Ⅲ-1～2期	Ⅱ-3期
1639	Ⅲ-2期	Ⅱ-3～Ⅲ-1期
1640	Ⅲ期	Ⅲ-1～2期
1641	Ⅲ期	Ⅲ-1～2期
1642	Ⅲ-3期か	Ⅲ-1～2期
1643	Ⅲ-3期	Ⅲ-1～2期
1644	Ⅲ-3期	Ⅲ-2期
1645	Ⅲ-3期	Ⅲ-2期か
1652	Ⅲ-1～2期か	Ⅱ-3期
1653	Ⅲ-2期か	Ⅱ-3期
1654	Ⅲ-2期か	Ⅱ-3期
1657	Ⅲ-2期	Ⅱ-3～Ⅲ-1期
1658	Ⅲ-3期前後か	Ⅲ-1～2期か
1665	Ⅲ-3～Ⅳ-1期	Ⅲ-3期
1666	Ⅲ-3～Ⅳ-1期	Ⅲ-3期
1678	Ⅲ-2期	Ⅱ-2～3期か
1684	Ⅲ-3～Ⅳ-1期	Ⅲ-1～2期
1685	Ⅲ-3期か	Ⅲ-2期か
1693	Ⅲ-3期	Ⅲ-2期
1694	Ⅲ-3期	Ⅲ-2期
1701	Ⅲ-3～Ⅳ-1期か	Ⅲ-3期
1706	Ⅲ-2期	修正なし
1707	Ⅲ-3期	Ⅲ-2期
1708	Ⅲ-3期か	Ⅲ-2期か
1709	Ⅲ-3期か	Ⅲ-2期か
1728	Ⅲ-3期	Ⅲ-2期
1729	Ⅲ-2期か	Ⅲ-2～3期
1737	Ⅲ-3期	Ⅲ-2～3期
1738	Ⅲ-3期	Ⅲ-2～3期
1739	Ⅲ-3期	修正なし

№	修正前	修正後
1740	Ⅲ-3期か	Ⅲ-3期
1741	Ⅲ-2～3期か	Ⅲ-2期か
1761	Ⅲ-1～2期併行か	Ⅱ-3期
1793	Ⅲ-2期	Ⅱ-3～Ⅲ-1期
1794	Ⅲ-1期か	Ⅱ-3期
1795	Ⅲ-3～Ⅳ-1期	Ⅲ-3期
1796	Ⅲ-3～Ⅳ-1期	Ⅲ-3期
1797	Ⅲ-3～Ⅳ-1期か	Ⅲ-3期
1867	Ⅲ-3～Ⅳ-1期	Ⅲ-3期
1874	Ⅲ-3期か	Ⅲ-3期
1885	Ⅲ-3期	修正なし
1886	Ⅲ-3期か	Ⅲ-3期
1896	Ⅳ-1期	修正なし
1898	Ⅲ-1～2期	Ⅱ-2期か
1911	Ⅰ-2～Ⅱ-1期	Ⅰ-3～Ⅱ-1期
1923	Ⅳ-2期か	修正なし
1928	Ⅲ-3期	Ⅲ-1～2期
1930	Ⅲ-3期	Ⅲ-2期
1932	Ⅲ-3期	修正なし
1947	Ⅰ～Ⅲ-2期か	Ⅱ-2～3期か
1952	Ⅲ-2期	Ⅱ-3期か
1969	Ⅳ-3期か	Ⅳ-2～3期
2000	Ⅲ-2期	Ⅱ-3期
2007	記載なし	Ⅲ-2期か
2012	Ⅲ-1～2期併行	Ⅱ-3期か
2036	Ⅰ-3～Ⅱ-1期か	Ⅰ-1～2期か
2037	Ⅲ-2期か	Ⅱ-3期か
2038	Ⅱ-1期	Ⅱ-2期か
2039	Ⅲ-1期	Ⅱ-3期
2040	Ⅲ-2期か	Ⅱ-3期
2041	Ⅲ-3期	Ⅲ-2期
2042	Ⅲ-3期	修正なし
2043	Ⅲ-3期併行か	Ⅲ-2期
2120	Ⅲ-2期か	Ⅱ-2～3期
2121	Ⅲ-2期か	Ⅱ-2～3期
2122	Ⅲ-2期か	Ⅱ-2～3期
2123	Ⅲ-3期	Ⅲ-1～2期
2124	Ⅲ-3期	Ⅲ-3期か
2125	Ⅲ-3期か	修正なし
2126	Ⅲ-2～3期か	Ⅲ-1期前後か
2163	Ⅲ-3期か	修正なし



調査前風景（東から）



Ⅱ－12区 完掘状況全景（東から）

図版 2



Ⅱ-12区 東半部完掘状況（西から）



Ⅱ-12区 西半部完掘状況（東から）



Ⅱ - 12 区 SA1037EP9 遺物出土 (東から)



Ⅱ - 12 区 SA1062EP1 遺物出土 (南から)



Ⅱ - 12 区 SA1071EP4 遺物出土 (北から)



Ⅱ - 12 区 SK11022 遺物出土 (南から)



Ⅱ - 12 区 SK11035 遺物出土 (東から)

図版 4



Ⅱ-12区 SK11061 遺物出土（東から）



Ⅱ-12区 SK11082 中央 遺物出土（北から）



Ⅱ-12区 SK11082 北側 遺物出土（北から）



Ⅱ-12区 SK11071 遺物出土（南から）



Ⅱ-12区 SK11060 遺物出土（南から）



Ⅱ-12区 西半部 SK群 (北から)



Ⅱ-12区 SD1002 遺物出土 (西から)



Ⅱ-12区 SD1062・1068・1096 (北から)



Ⅱ-12区 SD1068 遺物出土 (南から)



Ⅱ-12区 SD1096 北側 遺物出土 (南から)



Ⅱ-12区 SD1104 (南から)

図版 6



Ⅱ-12区 SD1104 南側 遺物出土 (西から)



Ⅱ-12区 SP14007 遺物出土 (西から)



Ⅱ-12区 SP14100 遺物出土 (南から)



Ⅱ-12区 SP14343 遺物出土 (東から)



Ⅱ-12区 南壁土層



II-13区 西側
完掘状況 (西から)



II-13区
東側完掘状況
(北西から)



II-13区 中央部
完掘状況 (北から)



Ⅱ - 13 区 SB1002 完掘状況 (南から)



Ⅱ - 13 区 SB1003 完掘状況 (南から)



Ⅱ - 13 区 SB1003 竈付近 (南西から)



Ⅱ - 13 区 SB1003 竈内 遺物出土 (東から)



Ⅱ - 13 区 SB1004
完掘状況 (南から)



Ⅱ - 13 区 SB1004
竈全景 (南から)

図版 10



Ⅱ-13区 SB1005
完掘状況 (南から)



Ⅱ-13区 SB1005
竈付近遺物出土 (南から)



Ⅱ-13区 SB1005 竈完掘状況 (南から)



Ⅱ-13区 SB1005 竈掘り形土層 (南から)



Ⅱ-13区 SB1006
完掘状況 (南から)



Ⅱ-13区 SB1006
竈付近遺物出土
(南から)



Ⅱ-13区 SB1006
竈土層 (南から)

図版 12



Ⅱ-13区 SA1085EP1 遺物出土（西から）



Ⅱ-13区 西側SK群（南から）



Ⅱ-13区 SK11140 遺物出土（南から）



Ⅱ-13区 SK11418 鉄刀子出土



Ⅱ-13区 SK11419 遺物出土
（上：西から 下：南から）



Ⅱ-13区 中央部SK群（南から）



Ⅱ-13区 SD1005～1007・1020～1022
完掘状況（北から）



Ⅱ-13区 SD1005～1007・1020～1022
完掘状況（南から）



Ⅱ-13区 SD1034 完掘状況（北から）



Ⅱ-13区 SD1115南側 遺物出土（南から）



Ⅱ-13区 SD1115南側 遺物出土（南から）



Ⅱ-13区 SD1115 遺物出土（東から）

図版 14



Ⅱ-13区 SP14375 遺物出土（北から）



Ⅱ-13区 SP14430 遺物出土（西から）



Ⅱ-13区 SP14434 遺物出土（北から）



Ⅱ-13区 SP14509 遺物出土（西から）



Ⅱ-13区 SP14708 遺物出土（北から）



Ⅱ-13区 SP14849 遺物出土（東から）



Ⅱ-13区 SP15105 遺物出土（南から）



Ⅱ-13区 西壁土層



I-12区 完掘状況全景（西から）



I-12区 東側完掘状況（北から）

図版 16



I-12区 SA1087 完掘状況（北から）



I-12区 SA1074EP4 遺物出土（東から）



I-12区 SA1075EP4 遺物出土（北から）



I-12区 SA1076EP1 遺物出土（南から）



I-12区 SA1076EP9 遺物出土（南から）



I-12区 SK11039 遺物出土（南から）



I-12区 SD1048 南側 遺物出土（東から）



I-12区 SD1048 南側 遺物出土 (北東から)



I-12区 SD1048 南西隅 遺物検出状況 (南から)



I-12区 SD1048 南西隅 遺物出土 (南から)



I-12区 SD1048 南西隅 遺物出土 (東から)



I-12区 SD1048 南西隅 遺物出土 (東から)

図版 18



I-12区 SD1059 中央部 遺物出土 (東から)



I-12区 SD1059 南側 遺物出土 (西から)



I-12区 SD1067 中央部 遺物出土 (東から)



I-12区 SD1067 中央部 遺物出土 (南から)



I-12区 SD1067 東側 遺物出土 (南から)



I-12区 SD1067 東側 遺物出土 (東から)



I-12区 SD1067 西側 遺物出土 (東から)



I-12区 SD1068 遺物出土 (東から)



I-12区 SP14077 遺物出土（北から）



I-12区 SP14703 遺物出土（南から）



I-12区 南側拡張部遺構検出（西から）



I-12区 南側拡張部完掘状況（西から）



I-12区 南壁土層



I-12区 西壁土層



I-12区 確認トレンチ土層



I-13区 西側完掘状況（西から）



I-13区 東側完掘状況（北から）



I-13区
中央部
完掘状況（北から）



I-13区
SA1095 付近
（北西から）



I-13区 西部
SK群検出状況（南から）

図版 22



I-13区 SA1106EP1 遺物出土（南から）



I-13区 SA1106EP10 遺物出土（南から）



I-13区 SK11204 遺物出土（東から）



I-13区 SK11204 遺物出土（東から）



I-13区 中央部南側 SK群（南から）



I-13区 SD1078 南側 遺物出土（南から）



I-13区 SD1004 遺物出土（東から）



I-13区 SD1078 中央 遺物出土 (南から)



I-13区 SD1078 中央 遺物出土 (東から)



I-13区 SD1080 遺物出土 (南から)



I-13区 SD1080 遺物出土 (南から)



I-13区 SP14751 遺物出土 (東から)



I-13区 SP14866 遺物出土 (南から)



I-13区 西壁土層

図版 24



調査区より
西方向を望む



調査区より
北西方向を望む
(手前側山塊の右端
ピークに西方城跡)



調査区より
北東方向を望む



II - 12 区 SA1037EP9



II - 12 区 SA1062EP1



II - 12 区 SK11035



II - 12 区 SK11022



II - 12 区 SK11082 瓦器皿



II - 12 区 SK11061



II - 12 区 SK11082 瓦器碗

图版 26



II - 12 区 SK11082



II - 12 区 SK11117



II - 12 区 SK11060



II - 12 区 SK11071



II - 12 区 SD1002

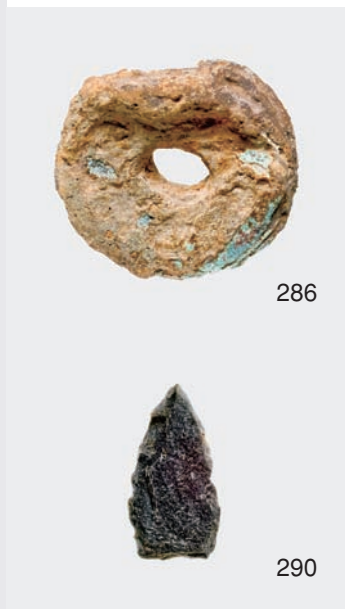



II - 12 区 SD1062 · 1068



II - 12 区 SD1068



II - 12 区 SD1079



II - 12 区 SD1068

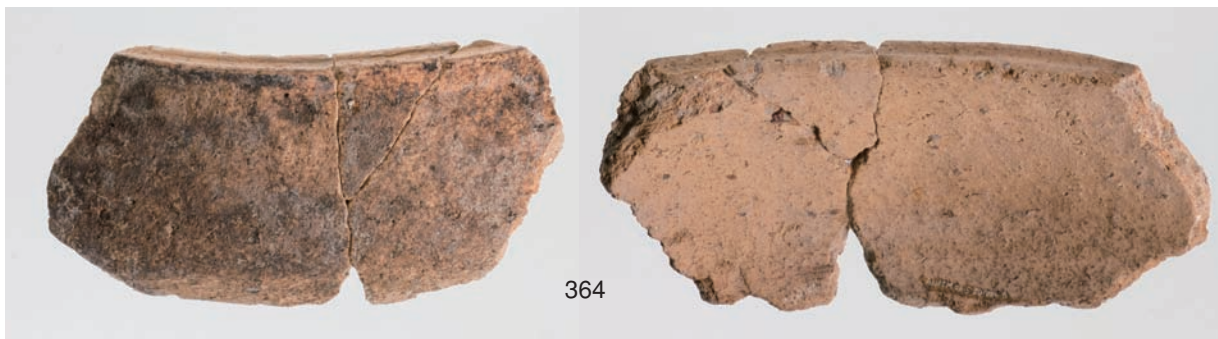

II - 12 区 SD1082



II - 12 区 SD1094



II - 12 区 SD1096

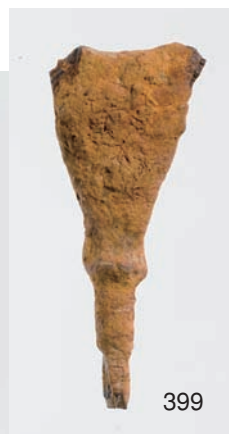

399

398

386

353

318

305

330

364

图版 28



II - 12 区 SD1104



II - 12 区 SP14100



II - 12 区 SP14045



II - 12 区 SP14111

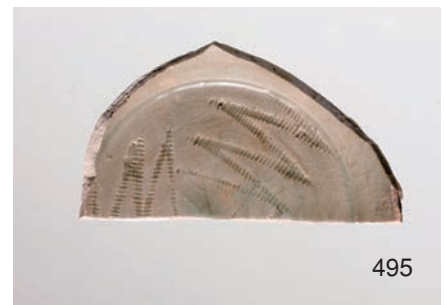

II - 12 区 SP14154



II-12区 SP14343

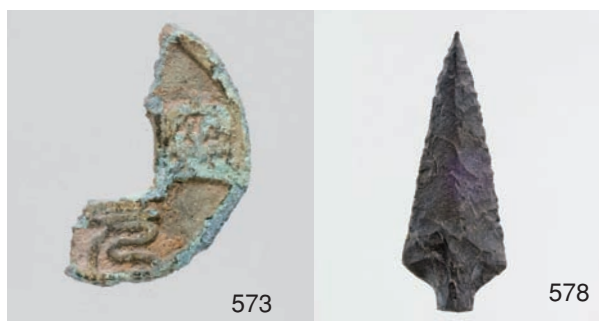

II-12区 包含層



II-13区 SB1002



II-13区 SB1003

图版 30



II - 13 区 SB1004



603



610



611



614



612

II - 13 区 SB1006



617



618

II - 13 区 SB1007



679

II - 13 区 SA1105EP8



698

II - 13 区 SK11140



769

II - 13 区 SK11406



777



778

II - 13 区 SK11419



850



II - 13 区 SD1005

图版 32



II - 13 区 SD1006

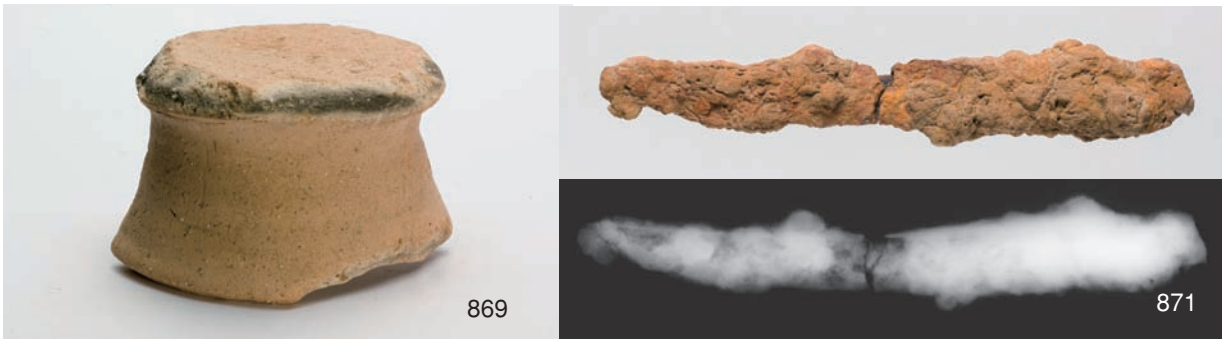

II - 13 区 SD1034



II - 13 区 SD1113



II - 13 区 SD1115 (1)



II - 13 区 SD1115 (2)



II - 13 区 SD1117

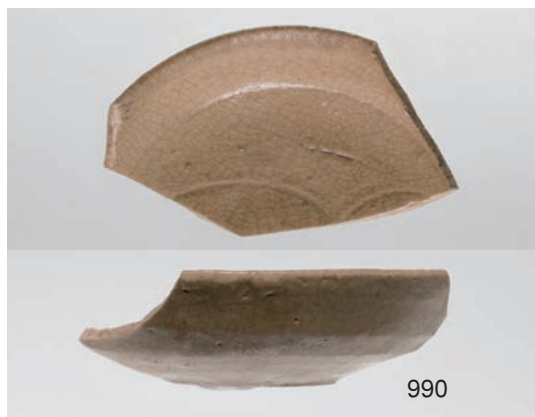

II - 13 区 SP14376



II - 13 区 SP14509

图版 34



1042

II-13区 SP14553



1055

II-13区 SP14849



1048

II-13区 SP14697

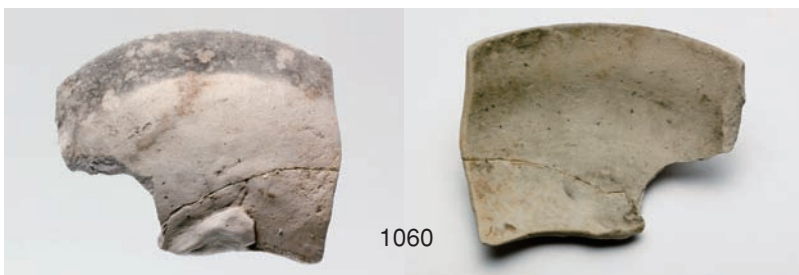

1060

II-13区 SP14898



1163

1194

II-13区 包含層



1213

I-12区 SA1076EP1



1223

I-12区 SA1085EP8



I - 12 区 SD1048 供膳具



I - 12 区 SD1048 瓦質火鉢

I - 12 区 SD1059

图版 36

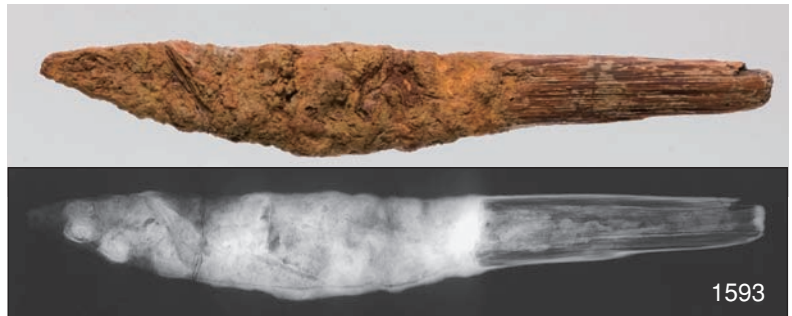

I - 12 区 SD1067



I - 12 区 SD1068



I - 12 区 SD1070



I - 13 区 SA1106EP1

I - 13 区 SK11204



I - 13 区 SD1004

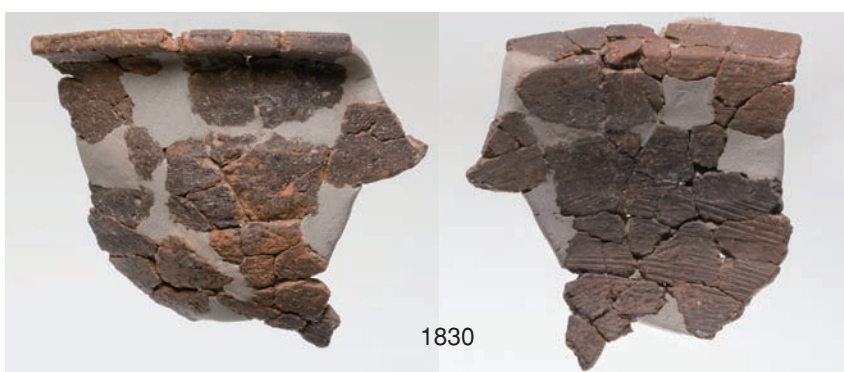

I - 13 区 SD1071



I - 13 区 SD1078 (1)

图版 38



I - 13 区 SD1078 (2)



I - 13 区 SD1079

I - 13 区 SP15052

I - 13 区 SD1080



常滑焼 甕



加工円盤



基石



管状土錘

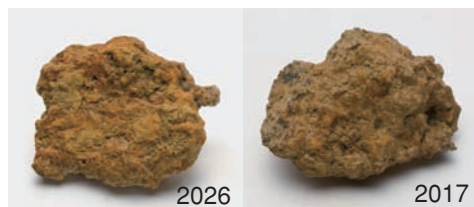

I - 12 区 SD1068 · 1070 椀形滓

報 告 書 抄 録

ふりがな	みやのもといせき						
書名	宮ノ本遺跡Ⅱ						
副書名	桑野川床上浸水対策特別緊急事業に伴う埋蔵文化財発掘調査報告						
巻次							
シリーズ名	徳島県埋蔵文化財センター調査報告書						
シリーズ番号	第81集						
編著者名	島田豊彰・藤川智之・木村哲也・白石 純						
編集機関	財団法人 徳島県埋蔵文化財センター						
所在地	〒779 - 0108 徳島県板野郡板野町犬伏字平山86番2 TEL 088 - 672 - 4545						
発行年月日	平成22年3月26日						
ふりがな 所収遺跡名	ふりがな 所在地	市町村コード 遺跡番号	北緯	東経	調査期間	調査面積	調査原因
みやのもといせき 宮ノ本遺跡	とくしまけんあなんし 徳島県阿南市 ながいけちうみやのもと 長生町宮ノ本 ばんち 13番地1先	36204 204 - 73	33° 54' 48"	134° 38' 02"	平成20年度 平成21年度	2,400㎡ 7,750㎡	桑野川床上浸水 対策特別緊急事 業に伴う埋蔵文 化財発掘調査
所収遺跡名	種別	主な年代	主な遺構		主な遺物		特記事項
宮ノ本遺跡	集 落	縄文・弥生時代			縄文土器・弥生土器・石 鏃		
		古墳時代後期	竪穴住居・土坑		土師器・須恵器		住居8棟検出、古 墳時代集落は県南 域初の確認
		奈良～平安時代 前期	土壙墓・小穴		土師器・須恵器・須恵器 風字硯・緑釉陶器・石製 丸軛		
		平安時代後期 鎌倉時代 室町時代	掘立柱建物・柵 列・土坑・土壙 墓・区画溝・小 穴		京都系土師皿・吉備系土師 質椀・備前焼碗・和泉型瓦 器椀・紀伊型土師質鍋・山 城型瓦質煮炊具・瓦質火鉢・ 瓦質香炉・灰釉陶器・輸入 陶磁器・和鏡・銭貨		方形区画屋敷地9 区画・掘立柱建物 216棟を検出、竹 原荘の中心的集落、 方形区画屋敷地は 本県最古級

徳島県埋蔵文化財センター調査報告書 第81集

宮ノ本遺跡Ⅱ

桑野川床上浸水対策特別緊急事業に伴う埋蔵文化財発掘調査報告

第2分冊

発行日 2010年3月26日

編集 財団法人 徳島県埋蔵文化財センター
〒779-0108 徳島県板野郡板野町犬伏字平山86番2
TEL (088) 672-4545 FAX (088) 672-4550

発行 徳島県教育委員会
財団法人 徳島県埋蔵文化財センター

印刷 徳島県教育印刷株式会社