

岩手県文化振興事業団埋蔵文化財調査報告書第723集

ま き ぶ
間木戸 I 遺跡発掘調査報告書

三陸沿岸道路建設事業関連遺跡発掘調査

(第2分冊 遺物図版編)

2021

国土交通省東北地方整備局三陸国道事務所
(公財) 岩手県文化振興事業団

間木戸 I 遺跡発掘調査報告書

三陸沿岸道路建設事業関連遺跡発掘調査

(第2分冊 遺物図版編)

図版目次

- | | | | |
|------|-----------|------|-----------|
| 第1図 | 縄文土器 (1) | 第43図 | 縄文土器 (43) |
| 第2図 | 縄文土器 (2) | 第44図 | 縄文土器 (44) |
| 第3図 | 縄文土器 (3) | 第45図 | 縄文土器 (45) |
| 第4図 | 縄文土器 (4) | 第46図 | 縄文土器 (46) |
| 第5図 | 縄文土器 (5) | 第47図 | 縄文土器 (47) |
| 第6図 | 縄文土器 (6) | 第48図 | 縄文土器 (48) |
| 第7図 | 縄文土器 (7) | 第49図 | 縄文土器 (49) |
| 第8図 | 縄文土器 (8) | 第50図 | 縄文土器 (50) |
| 第9図 | 縄文土器 (9) | 第51図 | 縄文土器 (51) |
| 第10図 | 縄文土器 (10) | 第52図 | 縄文土器 (52) |
| 第11図 | 縄文土器 (11) | 第53図 | 縄文土器 (53) |
| 第12図 | 縄文土器 (12) | 第54図 | 縄文土器 (54) |
| 第13図 | 縄文土器 (13) | 第55図 | 縄文土器 (55) |
| 第14図 | 縄文土器 (14) | 第56図 | 縄文土器 (56) |
| 第15図 | 縄文土器 (15) | 第57図 | 縄文土器 (57) |
| 第16図 | 縄文土器 (16) | 第58図 | 縄文土器 (58) |
| 第17図 | 縄文土器 (17) | 第59図 | 縄文土器 (59) |
| 第18図 | 縄文土器 (18) | 第60図 | 縄文土器 (60) |
| 第19図 | 縄文土器 (19) | 第61図 | 縄文土器 (61) |
| 第20図 | 縄文土器 (20) | 第62図 | 縄文土器 (62) |
| 第21図 | 縄文土器 (21) | 第63図 | 縄文土器 (63) |
| 第22図 | 縄文土器 (22) | 第64図 | 縄文土器 (64) |
| 第23図 | 縄文土器 (23) | 第65図 | 縄文土器 (65) |
| 第24図 | 縄文土器 (24) | 第66図 | 縄文土器 (66) |
| 第25図 | 縄文土器 (25) | 第67図 | 縄文土器 (67) |
| 第26図 | 縄文土器 (26) | 第68図 | 縄文土器 (68) |
| 第27図 | 縄文土器 (27) | 第69図 | 縄文土器 (69) |
| 第28図 | 縄文土器 (28) | 第70図 | 縄文土器 (70) |
| 第29図 | 縄文土器 (29) | 第71図 | 縄文土器 (71) |
| 第30図 | 縄文土器 (30) | 第72図 | 縄文土器 (72) |
| 第31図 | 縄文土器 (31) | 第73図 | 縄文土器 (73) |
| 第32図 | 縄文土器 (32) | 第74図 | 縄文土器 (74) |
| 第33図 | 縄文土器 (33) | 第75図 | 縄文土器 (75) |
| 第34図 | 縄文土器 (34) | 第76図 | 縄文土器 (76) |
| 第35図 | 縄文土器 (35) | 第77図 | 縄文土器 (77) |
| 第36図 | 縄文土器 (36) | 第78図 | 縄文土器 (78) |
| 第37図 | 縄文土器 (37) | 第79図 | 縄文土器 (79) |
| 第38図 | 縄文土器 (38) | 第80図 | 縄文土器 (80) |
| 第39図 | 縄文土器 (39) | 第81図 | 縄文土器 (81) |
| 第40図 | 縄文土器 (40) | 第82図 | 縄文土器 (82) |
| 第41図 | 縄文土器 (41) | 第83図 | 縄文土器 (83) |
| 第42図 | 縄文土器 (42) | 第84図 | 縄文土器 (84) |

- 第 85 図 縄文土器 (85)
第 86 図 縄文土器 (86)
第 87 図 縄文土器 (87)
第 88 図 縄文土器 (88)
第 89 図 縄文土器 (89)
第 90 図 縄文土器 (90)
第 91 図 縄文土器 (91)
第 92 図 縄文土器 (92)
第 93 図 縄文土器 (93)
第 94 図 縄文土器 (94)
第 95 図 縄文土器 (95)
第 96 図 縄文土器 (96)
第 97 図 縄文土器 (97)
第 98 図 縄文土器 (98)
第 99 図 縄文土器 (99)
第 100 図 縄文土器 (100)
第 101 図 縄文土器 (101)
第 102 図 縄文土器 (102)
第 103 図 縄文土器 (103)
第 104 図 縄文土器 (104)
第 105 図 縄文土器 (105)
第 106 図 縄文土器 (106)
第 107 図 縄文土器 (107)
第 108 図 縄文土器 (108)
第 109 図 縄文土器 (109)
第 110 図 縄文土器 (110)
第 111 図 縄文土器 (111)
第 112 図 縄文土器 (112)
第 113 図 縄文土器 (113)
第 114 図 縄文土器 (114)
第 115 図 縄文土器 (115)
第 116 図 縄文土器 (116)
第 117 図 縄文土器 (117)
第 118 図 縄文土器 (118)
第 119 図 縄文土器 (119)
第 120 図 縄文土器 (120)
第 121 図 縄文土器 (121)
第 122 図 縄文土器 (122)
第 123 図 縄文土器 (123)
第 124 図 縄文土器 (124)
第 125 図 縄文土器 (125)
第 126 図 縄文土器 (126)
第 127 図 縄文土器 (127)
第 128 図 縄文土器 (128)
第 129 図 縄文土器 (129)
第 130 図 縄文土器 (130)
第 131 図 縄文土器 (131)
第 132 図 縄文土器 (132)
第 133 図 縄文土器 (133)
第 134 図 縄文土器 (134)
第 135 図 縄文土器 (135)
第 136 図 縄文土器 (136)
第 137 図 縄文土器 (137)
第 138 図 縄文土器 (138)
第 139 図 縄文土器 (139)
第 140 図 縄文土器 (140)
第 141 図 縄文土器 (141)
第 142 図 縄文土器 (142)
第 143 図 縄文土器 (143)
第 144 図 縄文土器 (144)
第 145 図 縄文土器 (145)
第 146 図 縄文土器 (146)
第 147 図 縄文土器 (147)
第 148 図 縄文土器 (148)
第 149 図 縄文土器 (149)
第 150 図 縄文土器 (150)
第 151 図 縄文土器 (151)
第 152 図 縄文土器 (152)
第 153 図 縄文土器 (153)
第 154 図 縄文土器 (154)
第 155 図 縄文土器 (155)
第 156 図 縄文土器 (156)
第 157 図 縄文土器 (157)
第 158 図 縄文土器 (158)
第 159 図 縄文土器 (159)
第 160 図 縄文土器 (160)
第 161 図 縄文土器 (161)
第 162 図 縄文土器 (162)
第 163 図 縄文土器 (163)
第 164 図 縄文土器 (164)
第 165 図 縄文土器 (165)
第 166 図 縄文土器 (166)
第 167 図 縄文土器 (167)
第 168 図 縄文土器 (168)
第 169 図 縄文土器 (169)
第 170 図 縄文土器 (170)
第 171 図 縄文土器 (171)
第 172 図 縄文土器 (172)
第 173 図 縄文土器 (173)
第 174 図 縄文土器 (174)

- 第 175 図 縄文土器 (175)
- 第 176 図 縄文土器 (176)
- 第 177 図 縄文土器 (177)
- 第 178 図 縄文土器 (178)
- 第 179 図 縄文土器 (179)
- 第 180 図 縄文土器 (180)
- 第 181 図 縄文土器 (181)
- 第 182 図 縄文土器 (182)
- 第 183 図 縄文土器 (183)
- 第 184 図 縄文土器 (184)
- 第 185 図 縄文土器 (185)
- 第 186 図 縄文土器 (186)
- 第 187 図 縄文土器 (187)
- 第 188 図 縄文土器 (188)
- 第 189 図 縄文土器 (189)
- 第 190 図 縄文土器 (190)
- 第 191 図 縄文土器 (191)
- 第 192 図 縄文土器 (192)
- 第 193 図 縄文土器 (193)
- 第 194 図 縄文土器 (194)
- 第 195 図 縄文土器 (195)
- 第 196 図 縄文土器 (196)
- 第 197 図 縄文土器 (197)
- 第 198 図 縄文土器 (198)
- 第 199 図 縄文土器 (199)
- 第 200 図 縄文土器 (200)
- 第 201 図 縄文土器 (201)
- 第 202 図 縄文土器 (202)
- 第 203 図 縄文土器 (203)
- 第 204 図 縄文土器 (204)
- 第 205 図 縄文土器 (205)
- 第 206 図 縄文土器 (206)
- 第 207 図 縄文土器 (207)
- 第 208 図 縄文土器 (208)
- 第 209 図 縄文土器 (209)
- 第 210 図 縄文土器 (210)
- 第 211 図 縄文土器 (211)
- 第 212 図 縄文土器 (212)
- 第 213 図 縄文土器 (213)
- 第 214 図 縄文土器 (214)
- 第 215 図 縄文土器 (215)
- 第 216 図 縄文土器 (216)
- 第 217 図 縄文土器 (217)
- 第 218 図 縄文土器 (218)
- 第 219 図 縄文土器 (219)
- 第 220 図 縄文土器 (220)
- 第 221 図 縄文土器 (221)
- 第 222 図 縄文土器 (222)
- 第 223 図 縄文土器 (223)
- 第 224 図 縄文土器 (224)
- 第 225 図 縄文土器 (225)
- 第 226 図 縄文土器 (226)
- 第 227 図 縄文土器 (227)
- 第 228 図 縄文土器 (228)
- 第 229 図 縄文土器 (229)
- 第 230 図 縄文土器 (230)
- 第 231 図 縄文土器 (231)
- 第 232 図 縄文土器 (232)
- 第 233 図 縄文土器 (233)
- 第 234 図 縄文土器 (234)
- 第 235 図 縄文土器 (235)
- 第 236 図 縄文土器 (236)
- 第 237 図 縄文土器 (237)
- 第 238 図 縄文土器 (赤彩) (1)
- 第 239 図 縄文土器 (赤彩) (2)
- 第 240 図 縄文土器 (赤彩) (3)
- 第 241 図 縄文土器 (赤彩) (4)
- 第 242 図 縄文土器 (赤彩) (5)
- 第 243 図 縄文土器 (赤彩) (6)
- 第 244 図 土師器・須恵器 (1)
- 第 245 図 土師器・須恵器 (2)
- 第 246 図 土師器・須恵器 (3)
- 第 247 図 土師器・須恵器 (4)
- 第 248 図 土師器・須恵器 (5)
- 第 249 図 土師器・須恵器 (6)
- 第 250 図 土師器・須恵器 (7)
- 第 251 図 土師器・須恵器 (8)
- 第 252 図 土師器・須恵器 (9)
- 第 253 図 石器 (石鏃・尖頭器 1)
- 第 254 図 石器 (石鏃・尖頭器 2)
- 第 255 図 石器 (石鏃・尖頭器 3)
- 第 256 図 石器 (石鏃・尖頭器 4)
- 第 257 図 石器 (石鏃・尖頭器 5)
- 第 258 図 石器 (石鏃・尖頭器 6)
- 第 259 図 石器 (石鏃・尖頭器 7)
- 第 260 図 石器 (石鏃・尖頭器 8)
- 第 261 図 石器 (石鏃・尖頭器 9)
- 第 262 図 石器 (石鏃・尖頭器 10、石錐 1)
- 第 263 図 石器 (石錐 2・石匙 1)
- 第 264 図 石器 (石匙 2)

- 第 265 図 石器 (石匙 3)
第 266 図 石器 (石匙 4)
第 267 図 石器 (石匙 5)
第 268 図 石器 (石匙 6)
第 269 図 石器 (石匙 7)
第 270 図 石器 (石匙 8)
第 271 図 石器 (石匙 9、鏡状石器 1)
第 272 図 石器 (鏡状石器 2)
第 273 図 石器 (鏡状石器 3、削器 1)
第 274 図 石器 (削器 2、細部加工剥片 1)
第 275 図 石器 (細部加工剥片 2)
第 276 図 石器 (細部加工剥片 3)
第 277 図 石器 (細部加工剥片 4)
第 278 図 石器 (細部加工剥片 5)
第 279 図 石器 (異形石器、石核 1)
第 280 図 石器 (石核 2)
第 281 図 石器 (石核 3)
第 282 図 石器 (石核 4)
第 283 図 石器 (石核 5)
第 284 図 石器 (石斧 1)
第 285 図 石器 (石斧 2)
第 286 図 石器 (石斧 3)
第 287 図 石器 (石斧 4)
第 288 図 石器 (石斧 5)
第 289 図 石器 (石斧 6)
第 290 図 石器 (石斧 7)
第 291 図 石器 (石斧 8)
第 292 図 石器 (石皿・台石類 1)
第 293 図 石器 (石皿・台石類 2)
第 294 図 石器 (石皿・台石類 3)
第 295 図 石器 (石皿・台石類 4)
第 296 図 石器 (石皿・台石類 5)
第 297 図 石器 (石皿・台石類 6)
第 298 図 石器 (石皿・台石類 7)
第 299 図 石器 (石皿・台石類 8)
第 300 図 石器 (石皿・台石類 9)
第 301 図 石器 (石皿・台石類 10)
第 302 図 石器 (石皿・台石類 11)
第 303 図 石器 (石皿・台石類 12)
第 304 図 石器 (石皿・台石類 13)
第 305 図 石器 (石皿・台石類 14)
第 306 図 石器 (石皿・台石類 15)
第 307 図 石器 (石皿・台石類 16)
第 308 図 石器 (石皿・台石類 17)
第 309 図 石器 (石皿・台石類 18)
第 310 図 石器 (石皿・台石類 19)
第 311 図 石器 (石皿・台石類 20)
第 312 図 石器 (石皿・台石類 21)
第 313 図 石器 (石皿・台石類 22)
第 314 図 石器 (石皿・台石類 23)
第 315 図 石器 (石皿・台石類 24)
第 316 図 石器 (石皿・台石類 25)
第 317 図 石器 (石皿・台石類 26)
第 318 図 石器 (石皿・台石類 27)
第 319 図 石器 (敲磨器類 1)
第 320 図 石器 (敲磨器類 2)
第 321 図 石器 (敲磨器類 3)
第 322 図 石器 (敲磨器類 4)
第 323 図 石器 (敲磨器類 5)
第 324 図 石器 (敲磨器類 6)
第 325 図 石器 (敲磨器類 7)
第 326 図 石器 (敲磨器類 8)
第 327 図 石器 (敲磨器類 9)
第 328 図 石器 (敲磨器類 10)
第 329 図 石器 (敲磨器類 11)
第 330 図 石器 (敲磨器類 12)
第 331 図 石器 (敲磨器類 13)
第 332 図 石器 (敲磨器類 14)
第 333 図 石器 (敲磨器類 15)
第 334 図 石器 (敲磨器類 16)
第 335 図 石器 (敲磨器類 17)
第 336 図 石器 (敲磨器類 18)
第 337 図 石器 (敲磨器類 19)
第 338 図 石器 (敲磨器類 20)
第 339 図 石器 (敲磨器類 21)
第 340 図 石器 (敲磨器類 22)
第 341 図 石器 (敲磨器類 23)
第 342 図 石器 (敲磨器類 24)
第 343 図 石器 (敲磨器類 25)
第 344 図 石器 (敲磨器類 26)
第 345 図 石器 (敲磨器類 27)
第 346 図 石器 (敲磨器類 28)
第 347 図 石器 (敲磨器類 29)
第 348 図 石器 (敲磨器類 30)
第 349 図 石器 (敲磨器類 31)
第 350 図 石器 (敲磨器類 32)
第 351 図 石器 (敲磨器類 33)
第 352 図 石器 (敲磨器類 34)
第 353 図 石器 (敲磨器類 35)
第 354 図 石器 (敲磨器類 36)

- 第 355 図 石器 (敲磨器類 37)
- 第 356 図 石器 (敲磨器類 38)
- 第 357 図 石器 (敲磨器類 39)
- 第 358 図 石器 (円盤状石器)
- 第 359 図 石器 (石製品 1)
- 第 360 図 石器 (石製品 2)
- 第 361 図 石器 (石製品 3)
- 第 362 図 石器 (石製品 4)
- 第 363 図 石器 (石製品 5)
- 第 364 図 石器 (石製品 6)
- 第 365 図 石器 (石製品 7)
- 第 366 図 石器 (石製品 8)
- 第 367 図 石器 (石製品 9)
- 第 368 図 石器 (石製品 10)
- 第 369 図 石器 (石製品 11)
- 第 370 図 石器 (石製品 12)
- 第 371 図 石器 (石製品 13)
- 第 372 図 土製品 (1)
- 第 373 図 土製品 (2)
- 第 374 図 土製品 (3)
- 第 375 図 土製品 (4)
- 第 376 図 土製品 (5)
- 第 377 図 土製品 (6)
- 第 378 図 土製品 (7)
- 第 379 図 台形土器 (1)
- 第 380 図 台形土器 (2)、土製支脚
- 第 381 図 土器片円盤 (1)
- 第 382 図 土器片円盤 (2)
- 第 383 図 土器片円盤 (3)
- 第 384 図 土器片円盤 (4)
- 第 385 図 土器片円盤 (5)
- 第 386 図 土器片円盤 (6)
- 第 387 図 土器片円盤 (7)
- 第 388 図 金属製品 (1)
- 第 389 図 金属製品 (2)・羽口 (1)
- 第 390 図 羽口 (2)
- 第 391 図 陶磁器・ガラス製品 (1)
- 第 392 図 陶磁器・ガラス製品 (2)

遺物図版凡例

1. 土器の掲載縮尺

1/3を基本としているが、掲載番号に「●」が付されているものは1/4、「◎」が付されているものは1/6とした。

2. 石器の掲載縮尺

剥片石器は2/3、礫石器は1/3を基本としているが、掲載番号に「●」が付されているものは1/4、「◎」が付されているものは1/6とした。

3. 網掛けの表現 (下図)

縄文土器

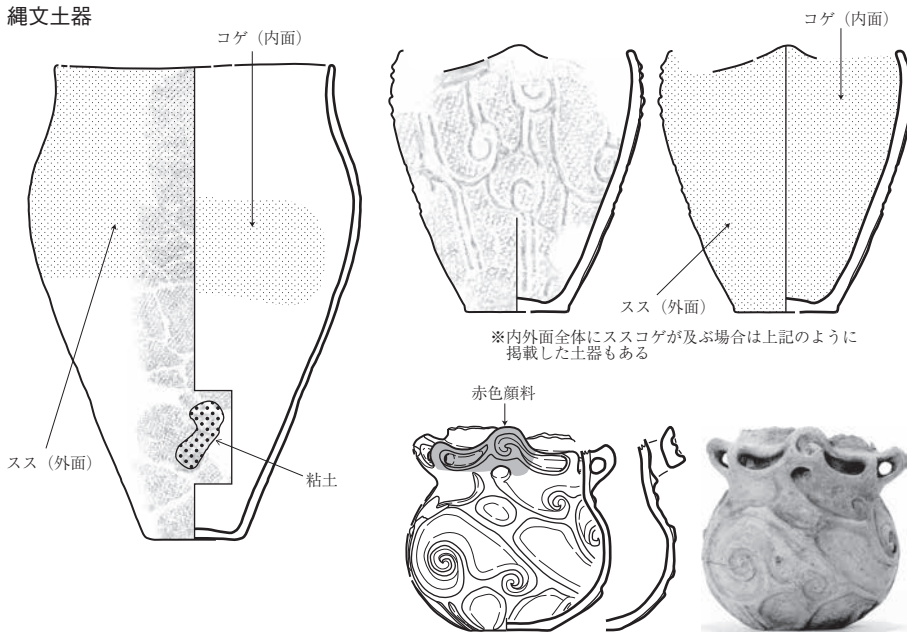

石器

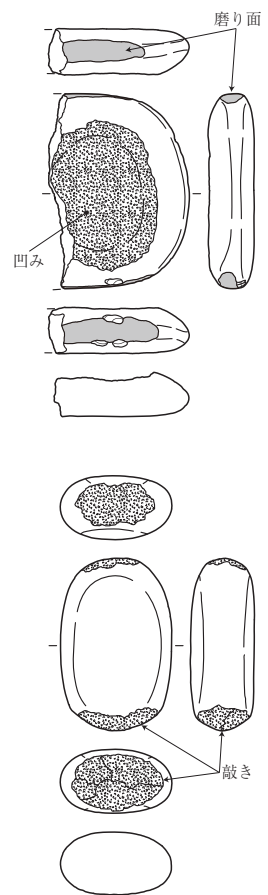

古代土器

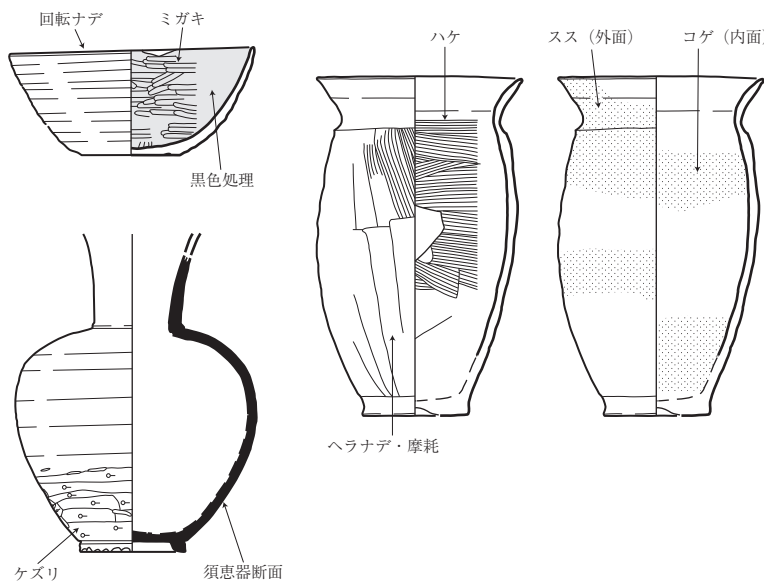

※赤彩土器は付着面の写真を合わせて掲載した (第238～243図)

羽 口

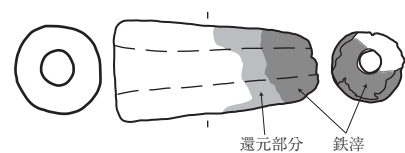

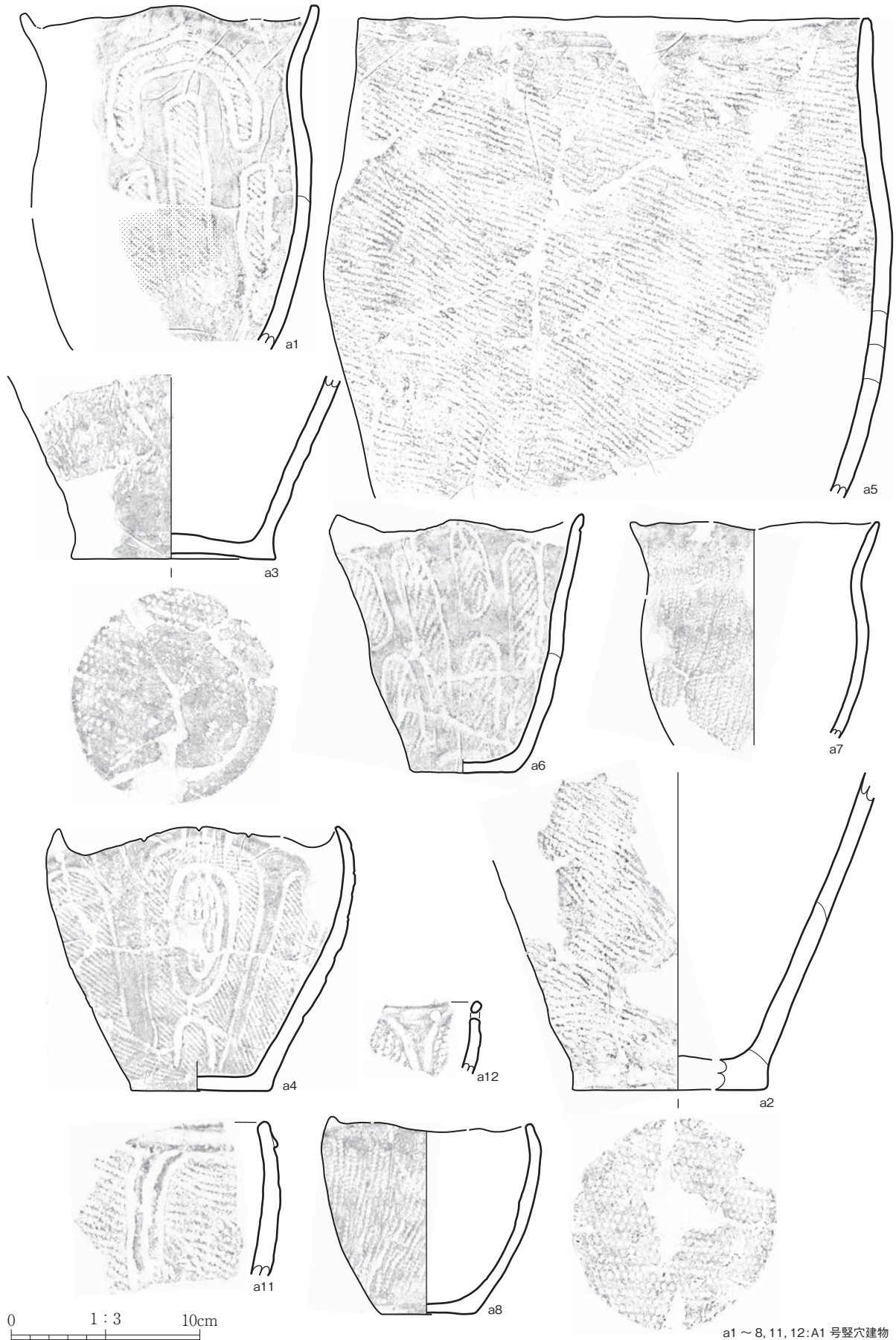

第1図 縄文土器 (1)

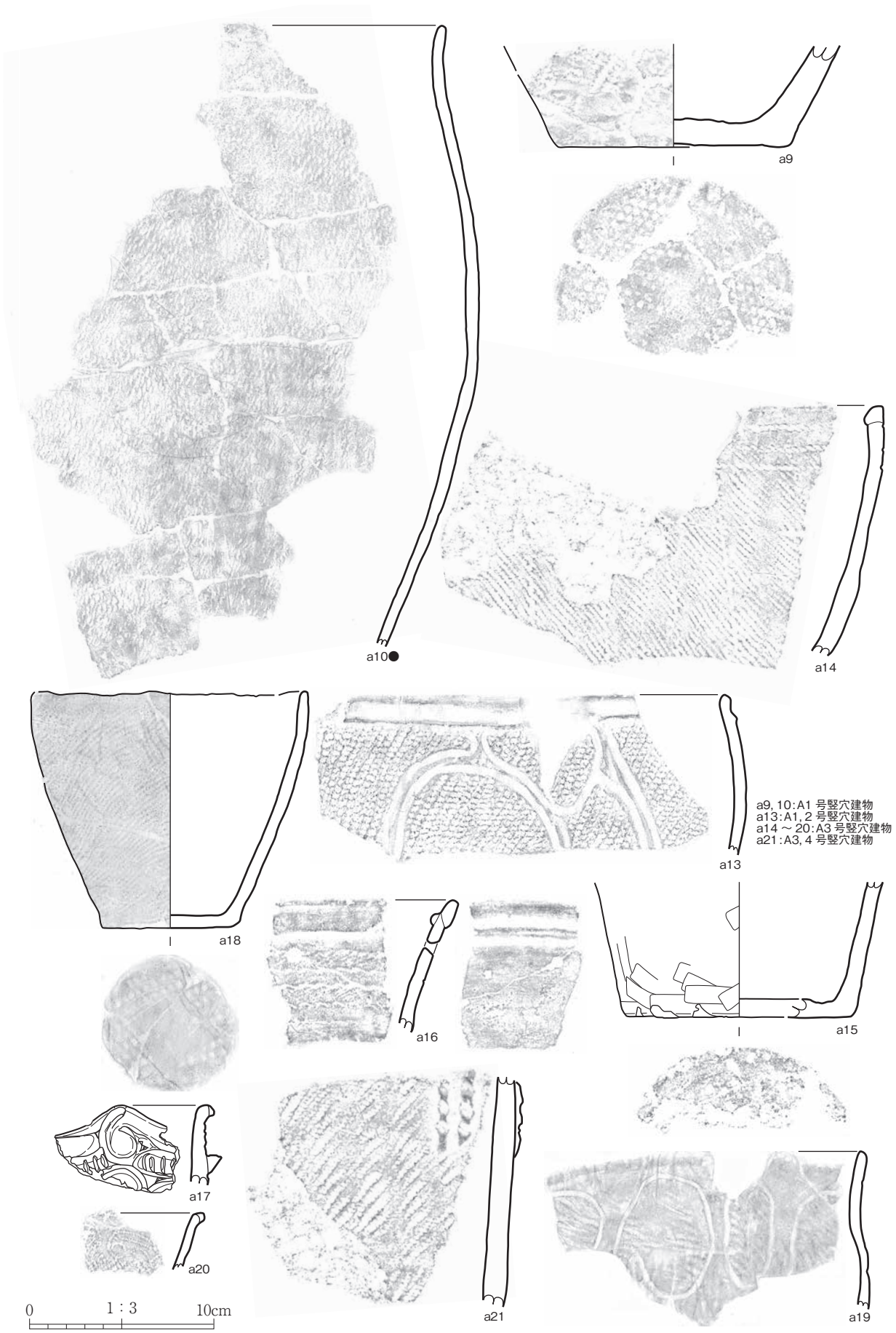

第2図 縄文土器 (2)

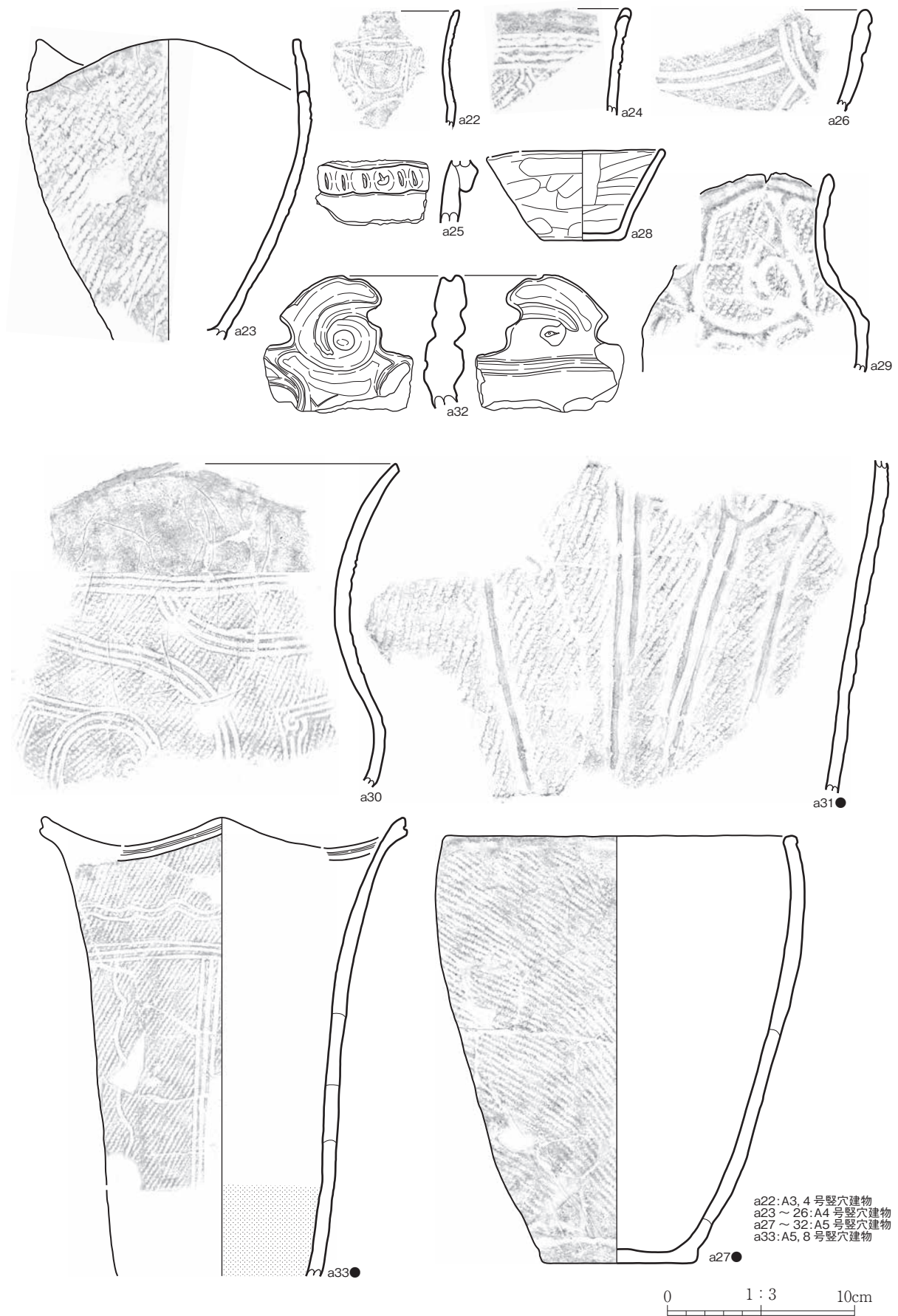

第3図 縄文土器 (3)

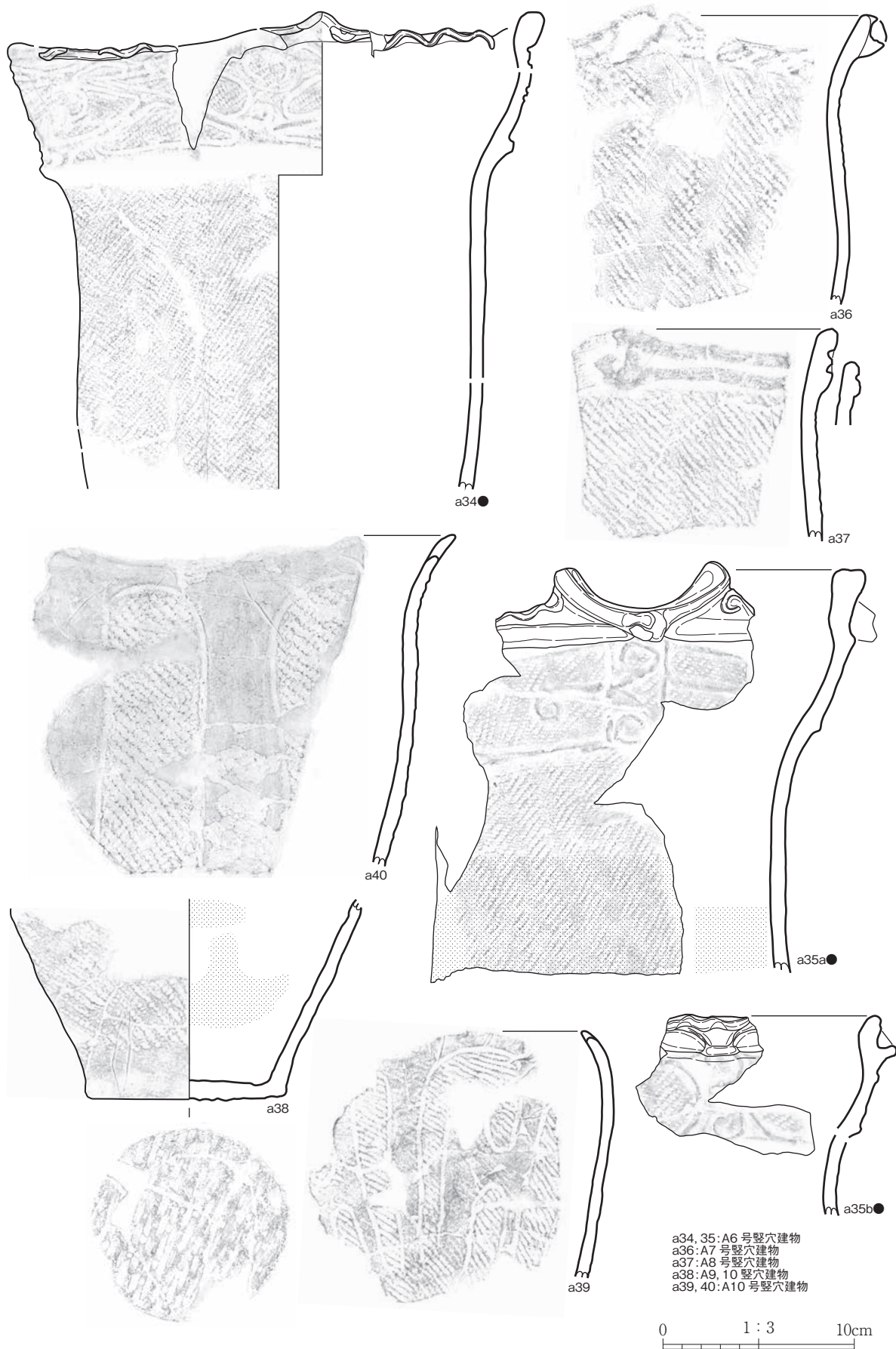

第4図 縄文土器(4)

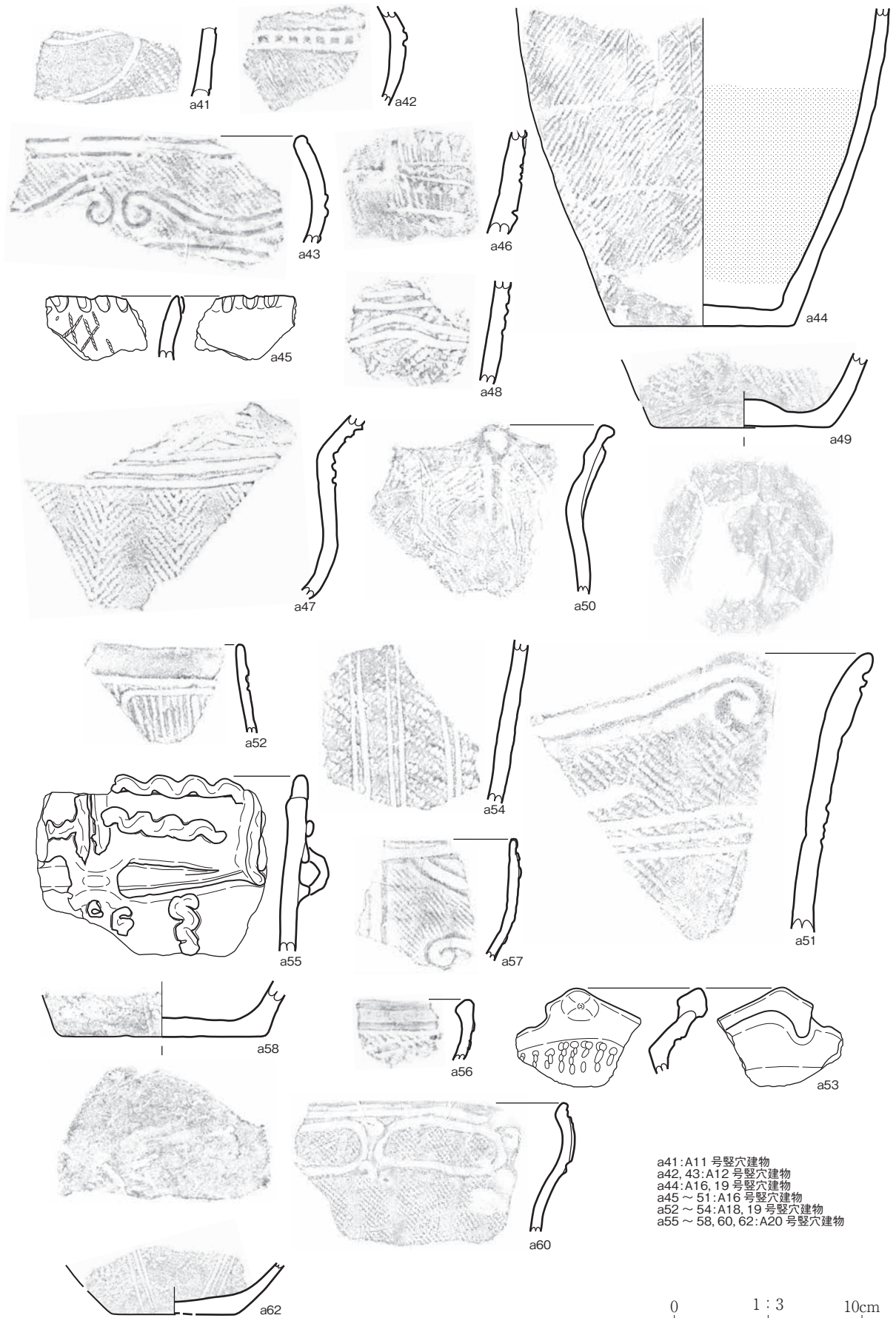

第5図 縄文土器 (5)

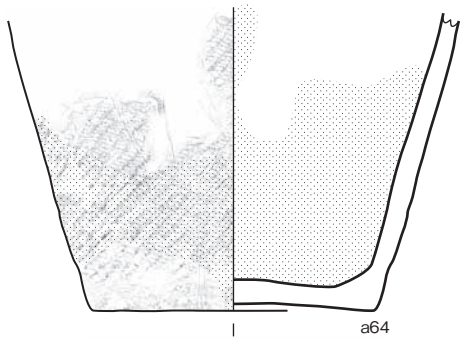
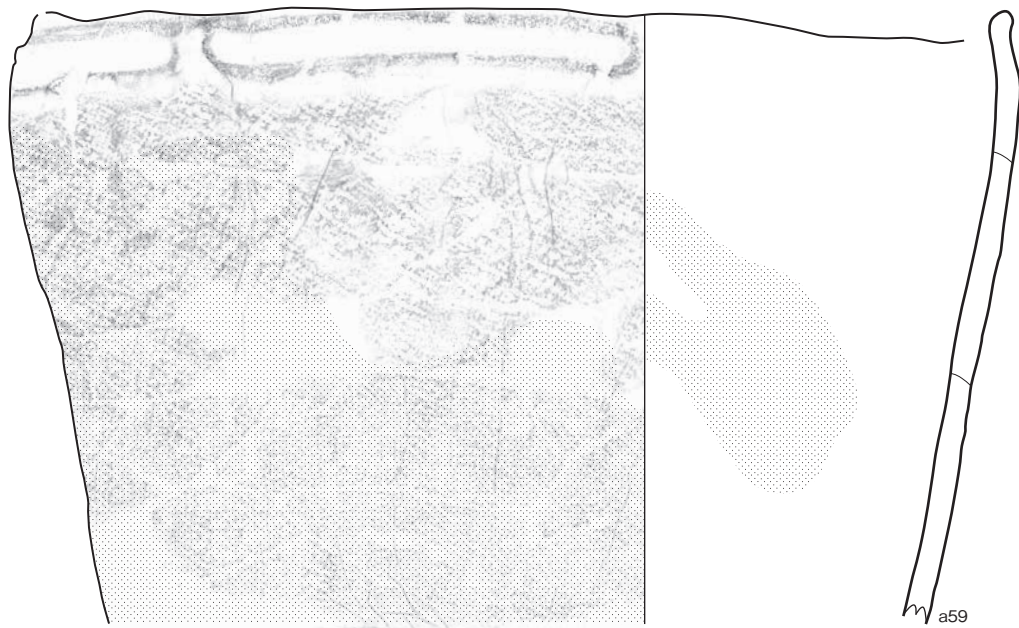

a59, 61, 63 ~ 65: A20号竖穴建物

0 1:3 10cm

第6図 縄文土器(6)

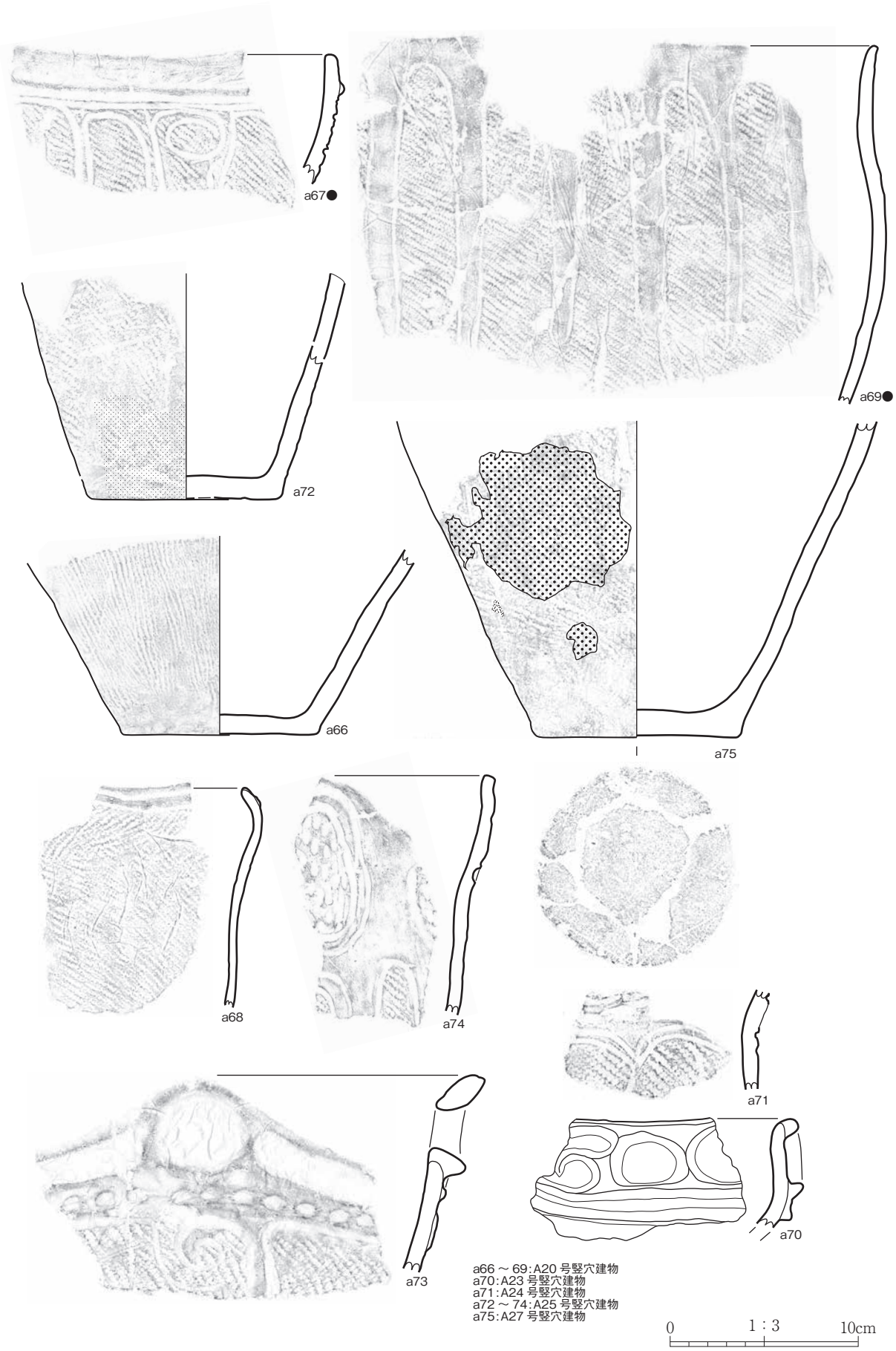

第7図 縄文土器 (7)

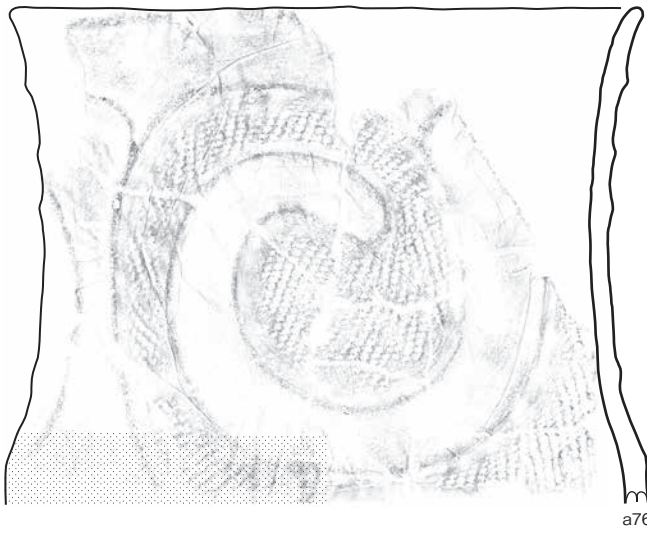

a76

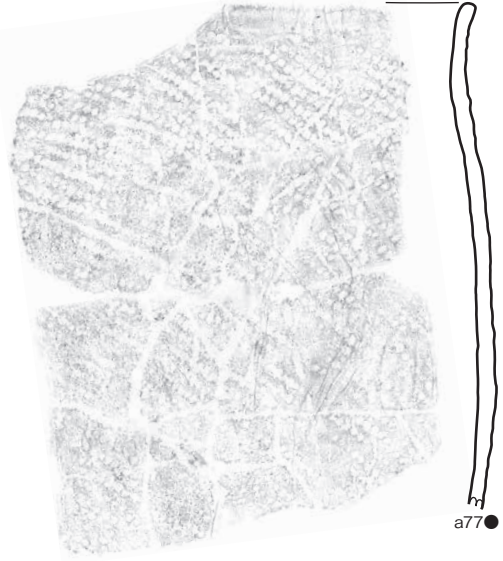

a77●

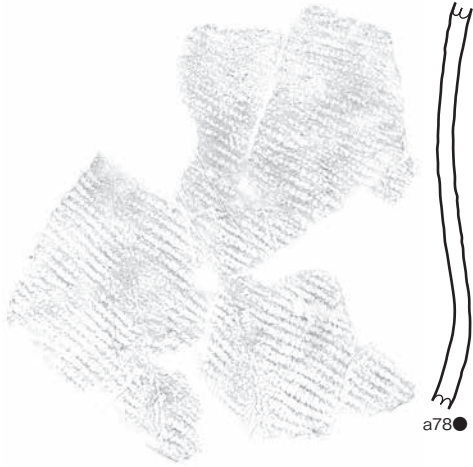

a78●

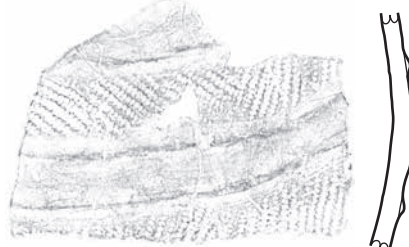

a79

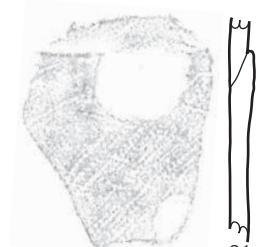

a84



a80



a82

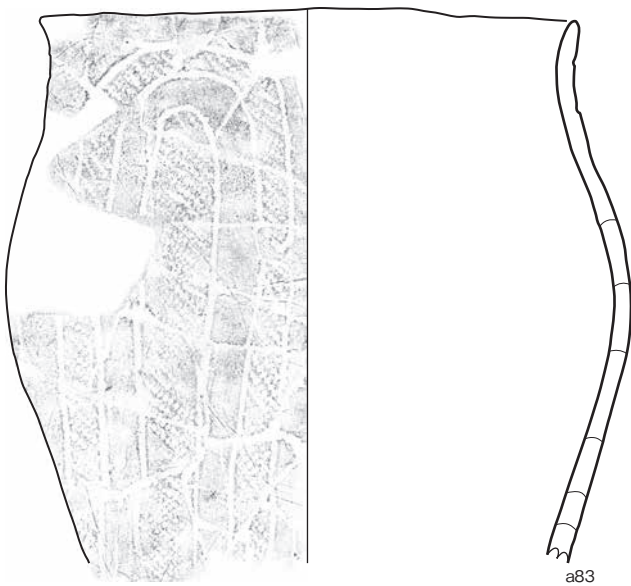

a83

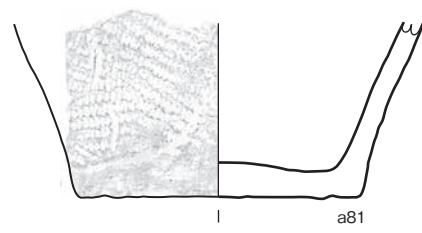

a81



a76 ~ 80: A27 号竖穴建物
 a81: A28 号竖穴建物
 a82: A29 号竖穴建物
 a83: A30 号竖穴建物
 a84: A31 号竖穴建物

0 1:3 10cm

第8図 縄文土器 (8)



第9図 縄文土器 (9)

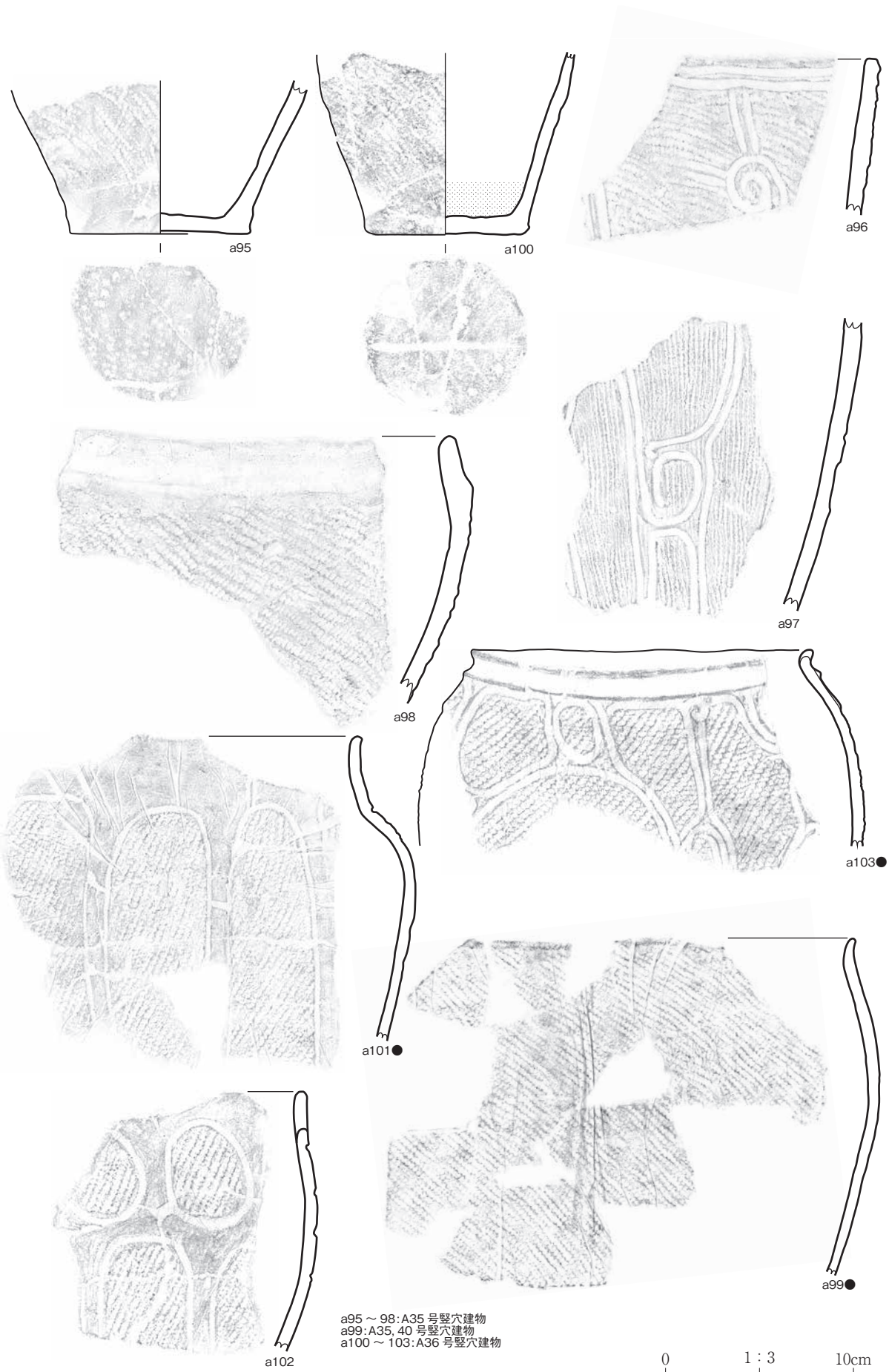

第 10 図 縄文土器 (10)

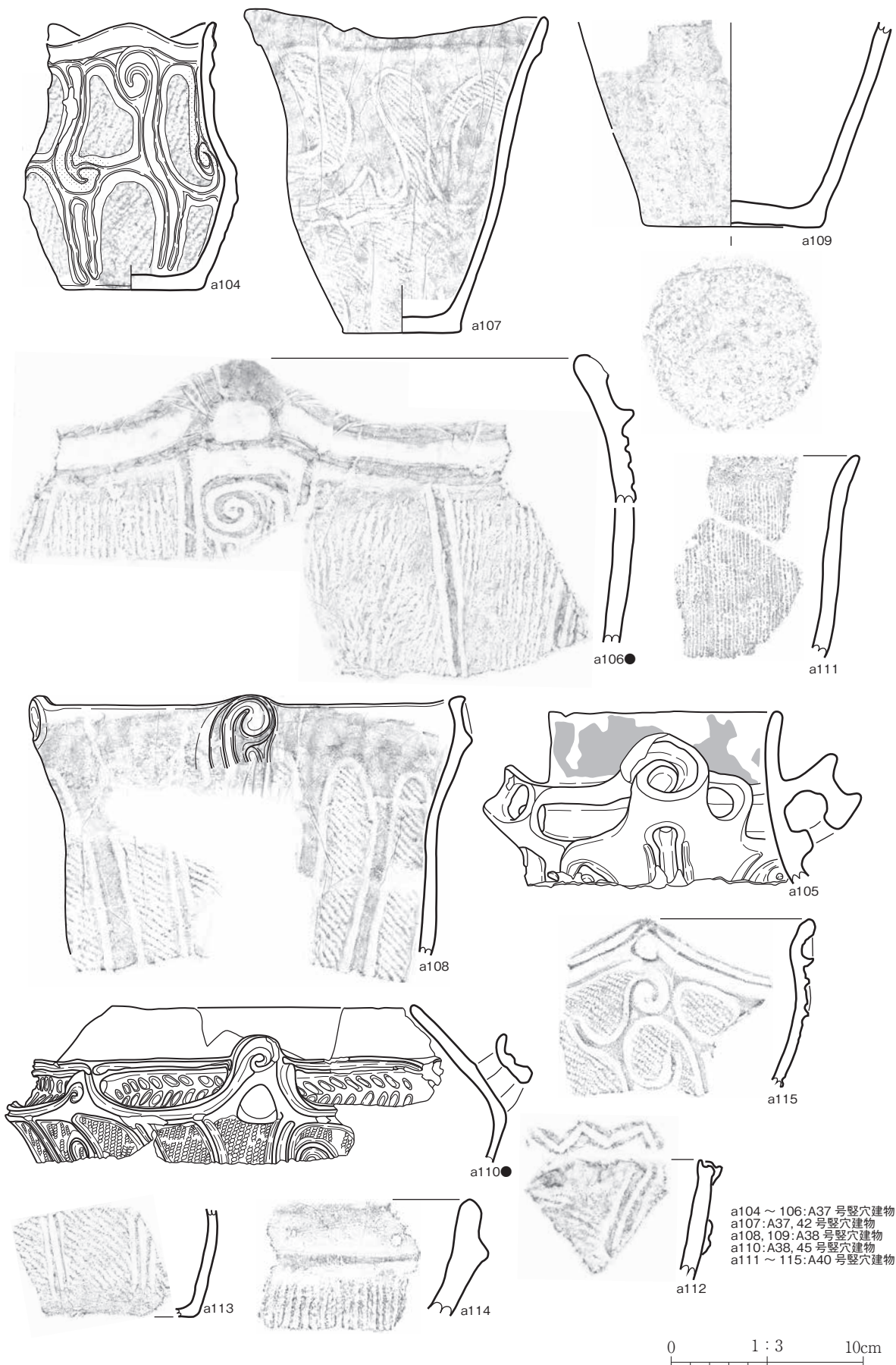

第 11 図 縄文土器 (11)

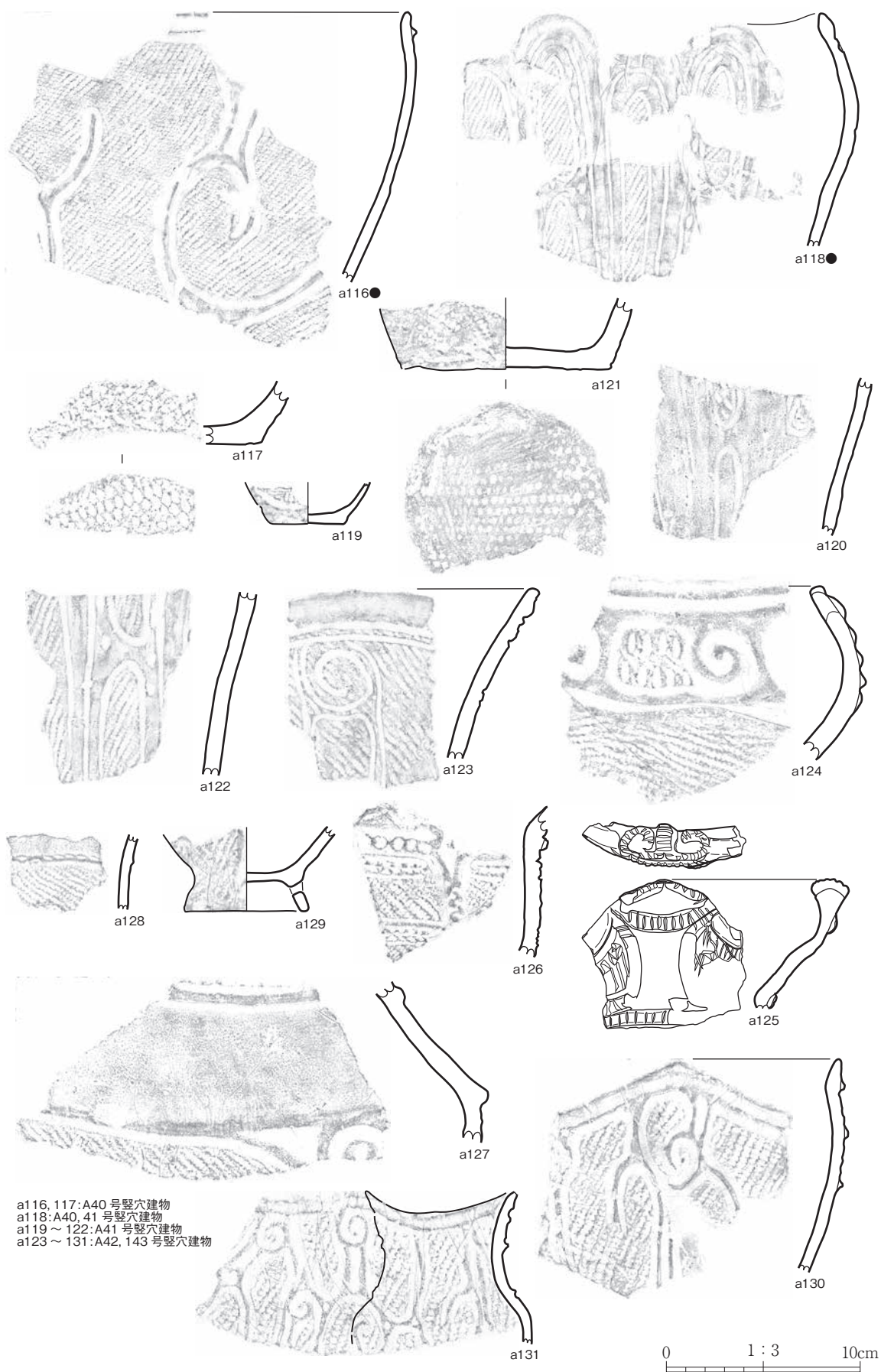

第 12 図 縄文土器 (12)

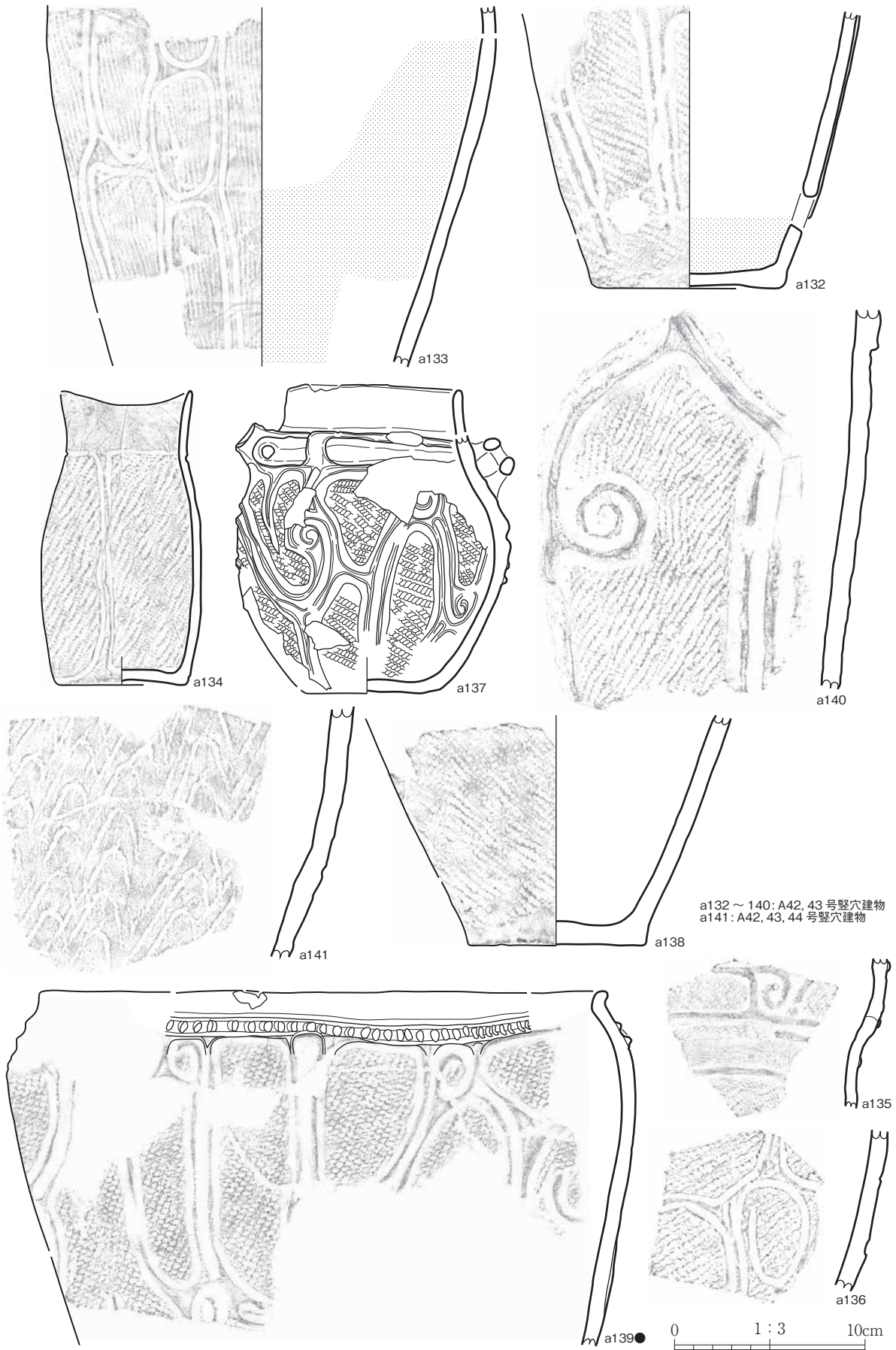

第 13 図 縄文土器 (13)

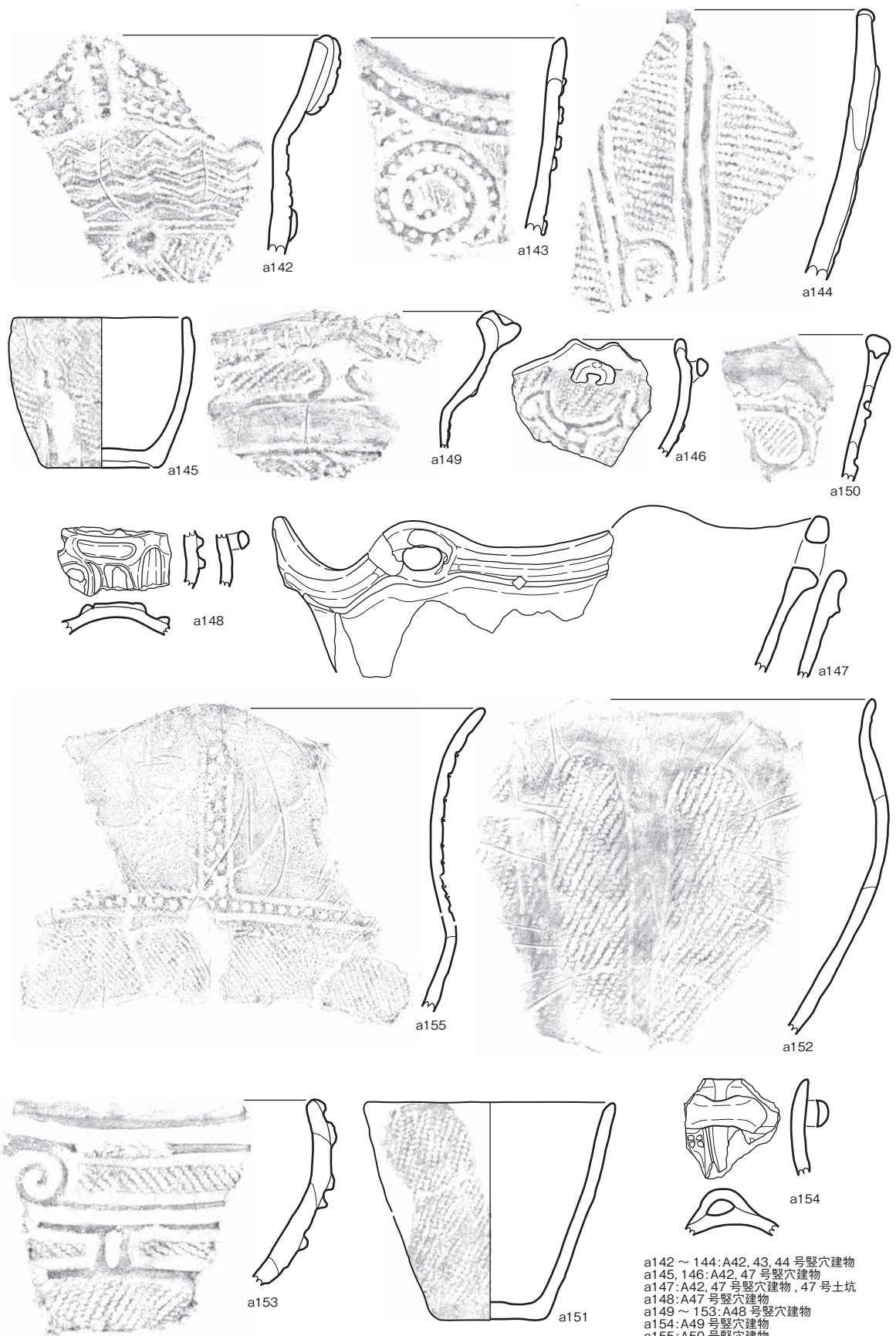

a142 ~ 144: A42, 43, 44 号豎穴建物
 a145, 146: A42, 47 号豎穴建物
 a147: A42, 47 号豎穴建物, 47 号土坑
 a148: A47 号豎穴建物
 a149 ~ 153: A48 号豎穴建物
 a154: A49 号豎穴建物
 a155: A50 号豎穴建物

0 1:3 10cm

第 14 图 縄文土器 (14)

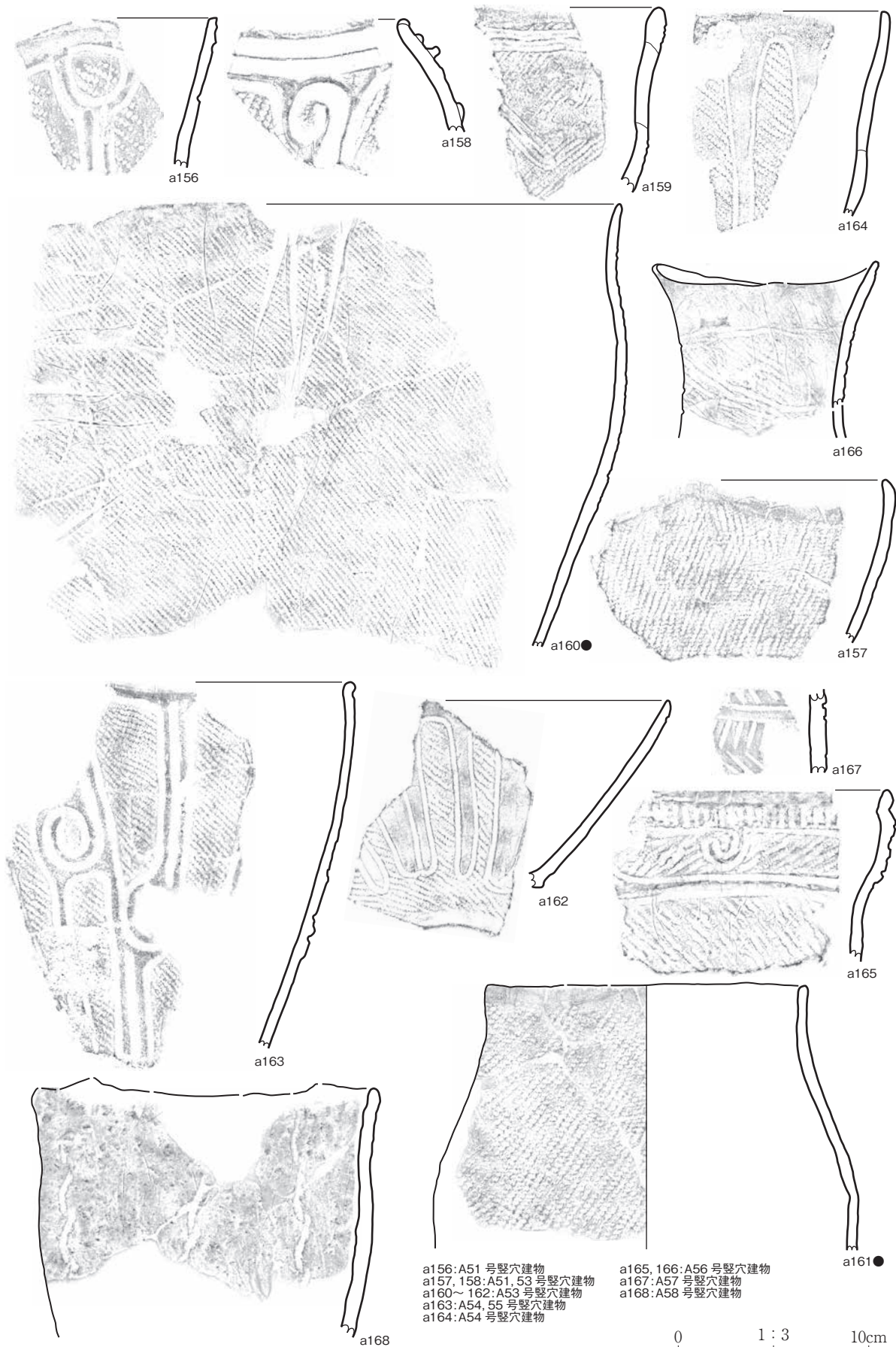

第 15 图 縄文土器 (15)

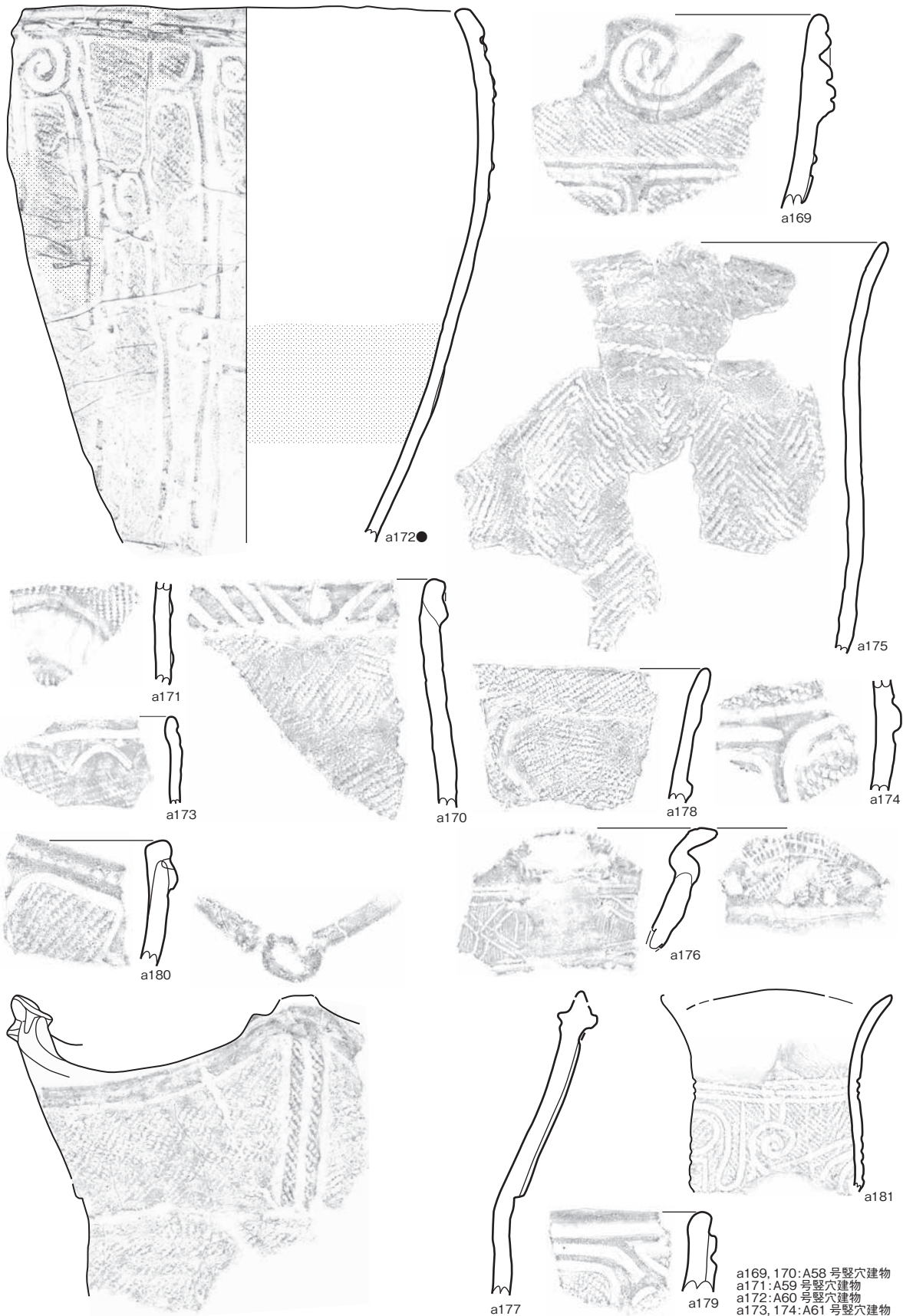

0 1:3 10cm

a169, 170: A58 号竖穴建物
 a171: A59 号竖穴建物
 a172: A60 号竖穴建物
 a173, 174: A61 号竖穴建物
 a175, 176: A62 号竖穴建物
 a177 ~ 180: A67 号竖穴建物
 a181: A68 号竖穴建物

第 16 图 縄文土器 (16)

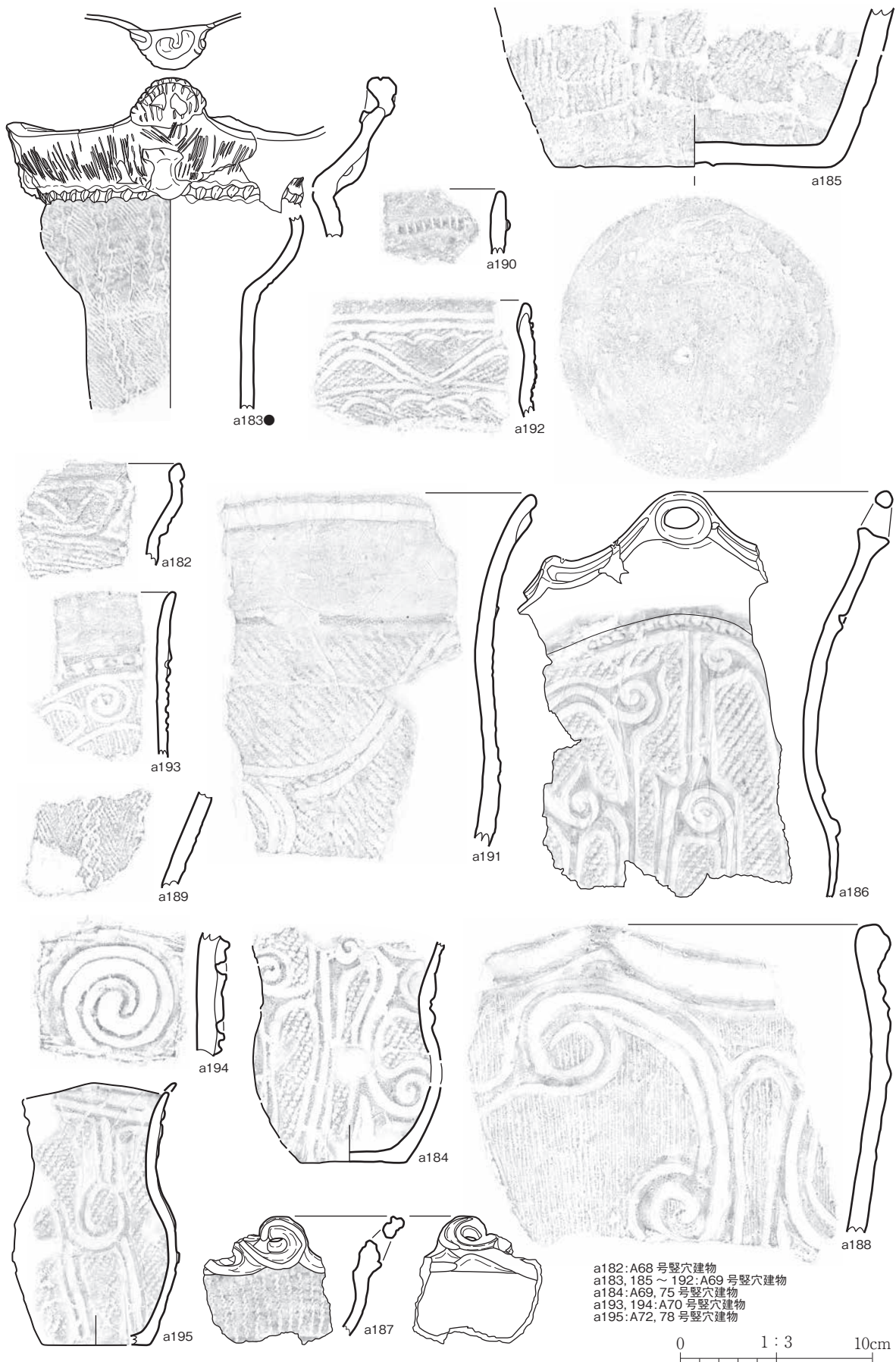

第 17 図 縄文土器 (17)

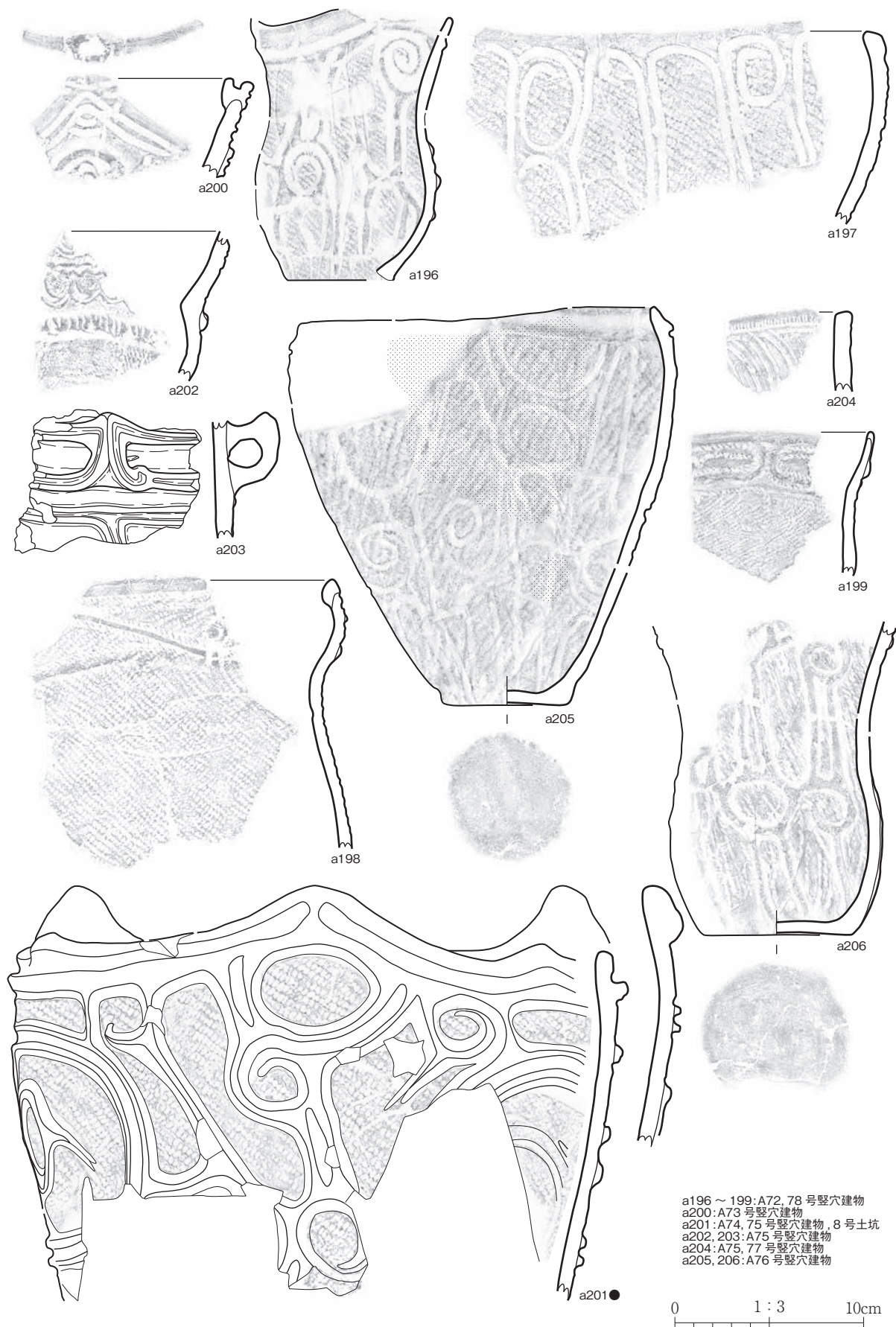

第18图 繩文土器 (18)

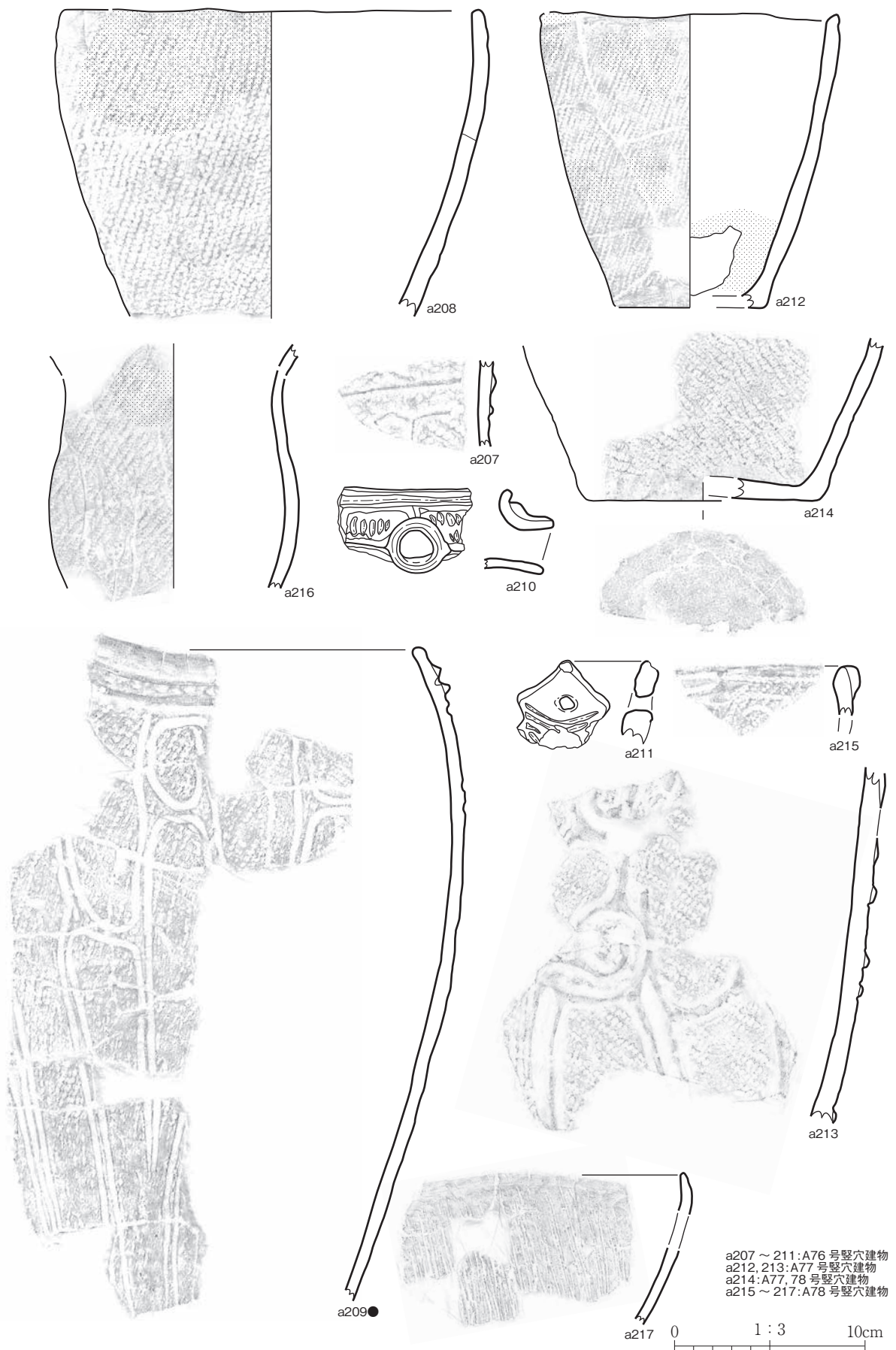

第 19 図 縄文土器 (19)

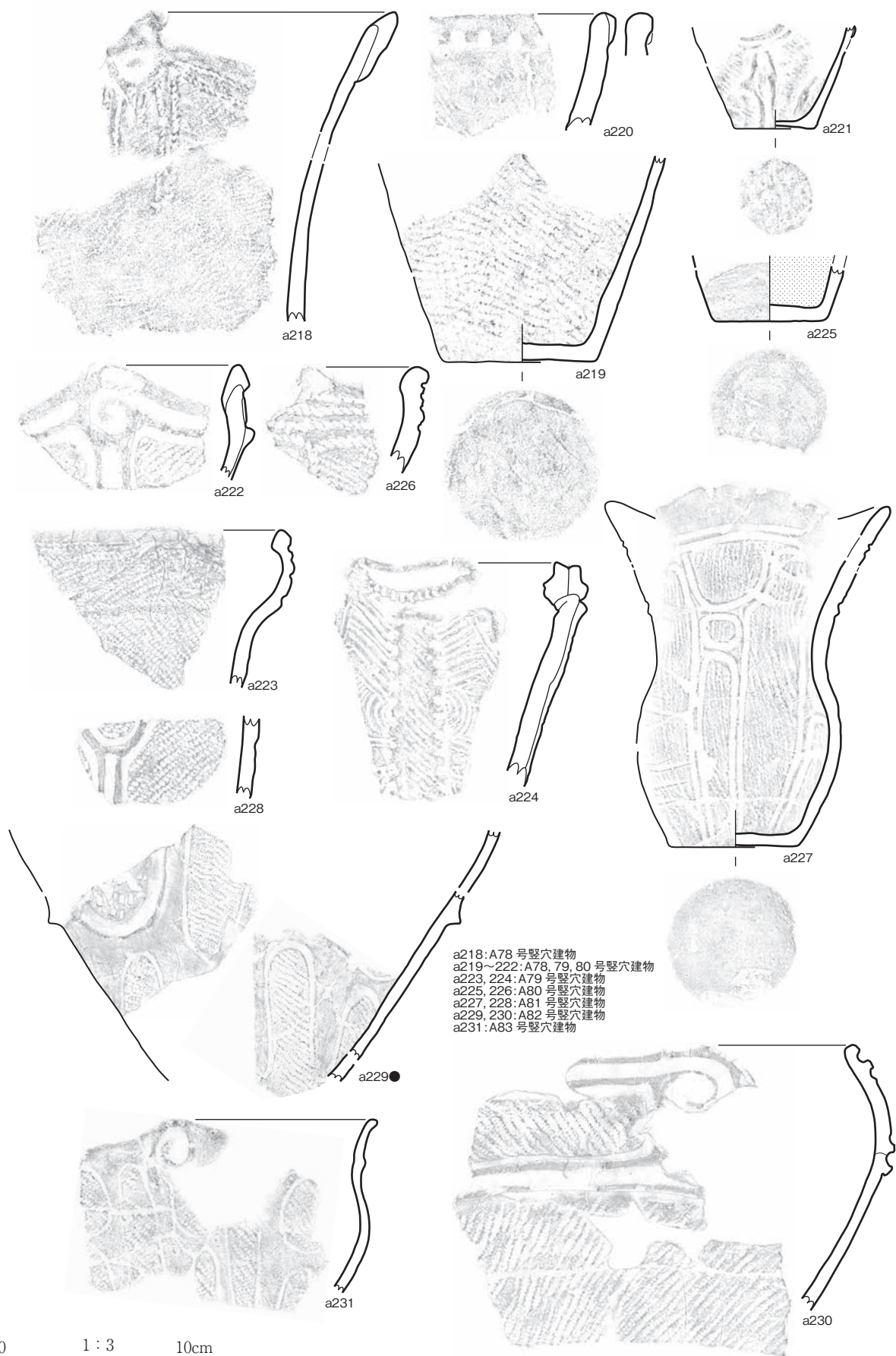

第 20 図 縄文土器 (20)

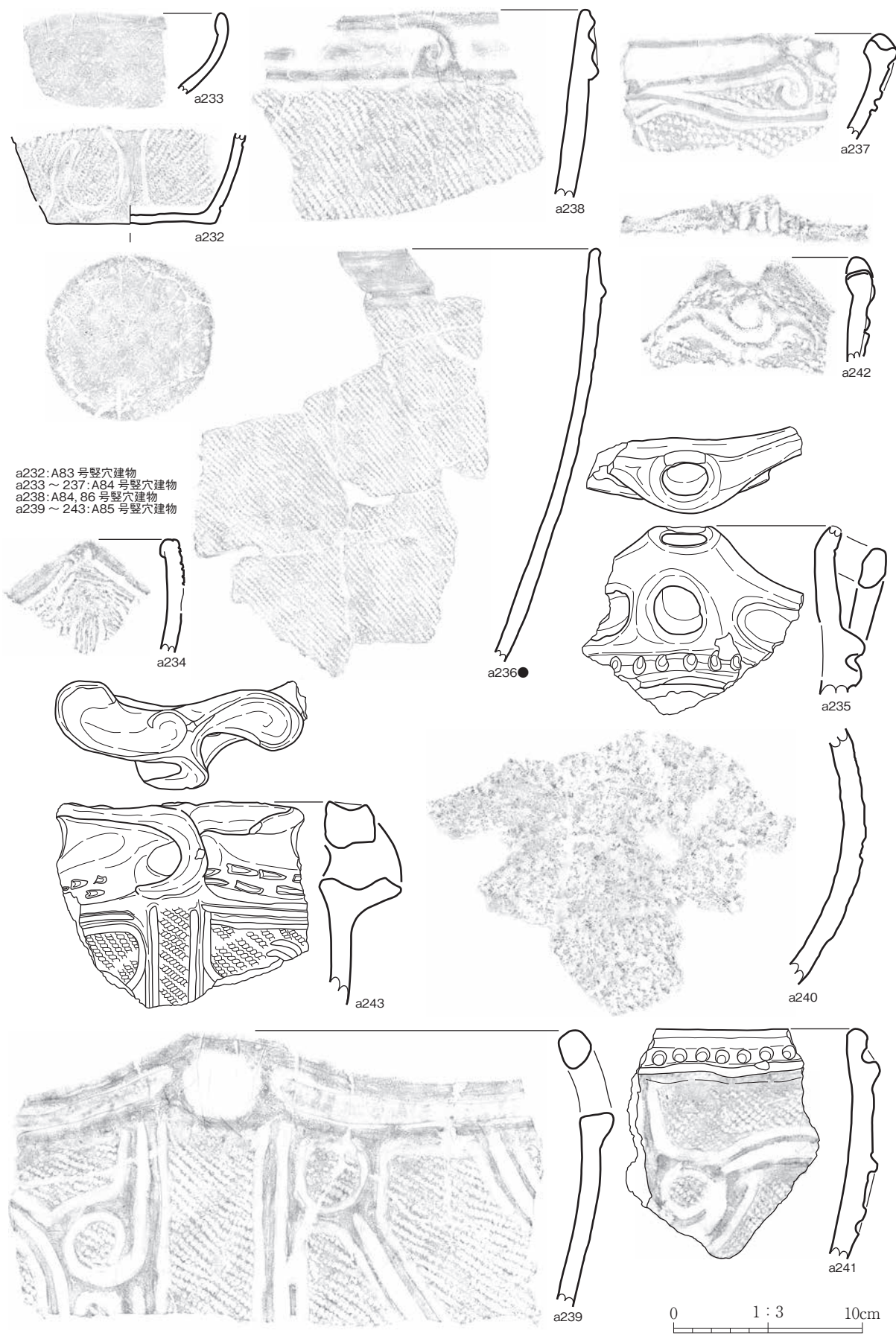

第 21 図 縄文土器 (21)

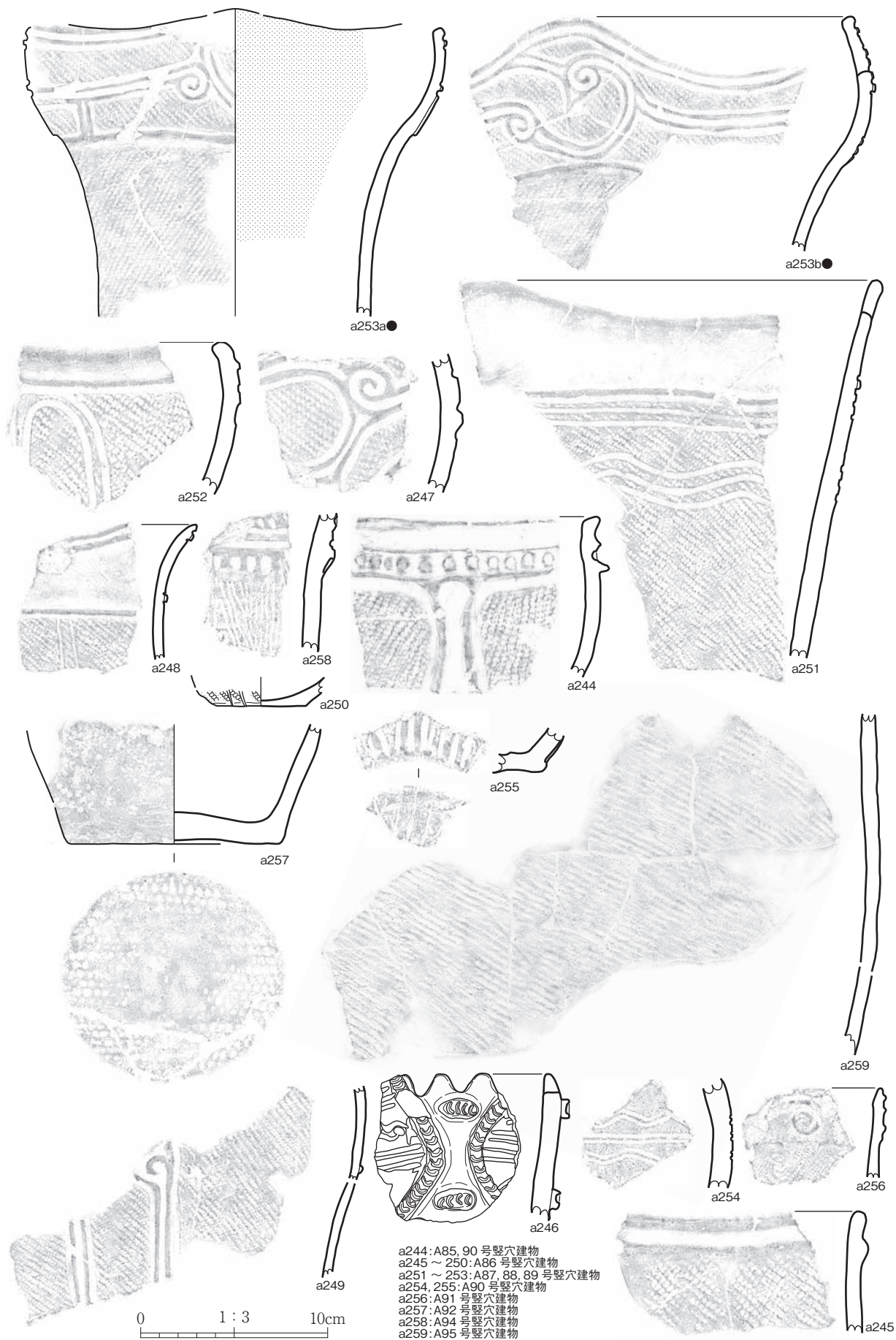

第22图 縄文土器 (22)

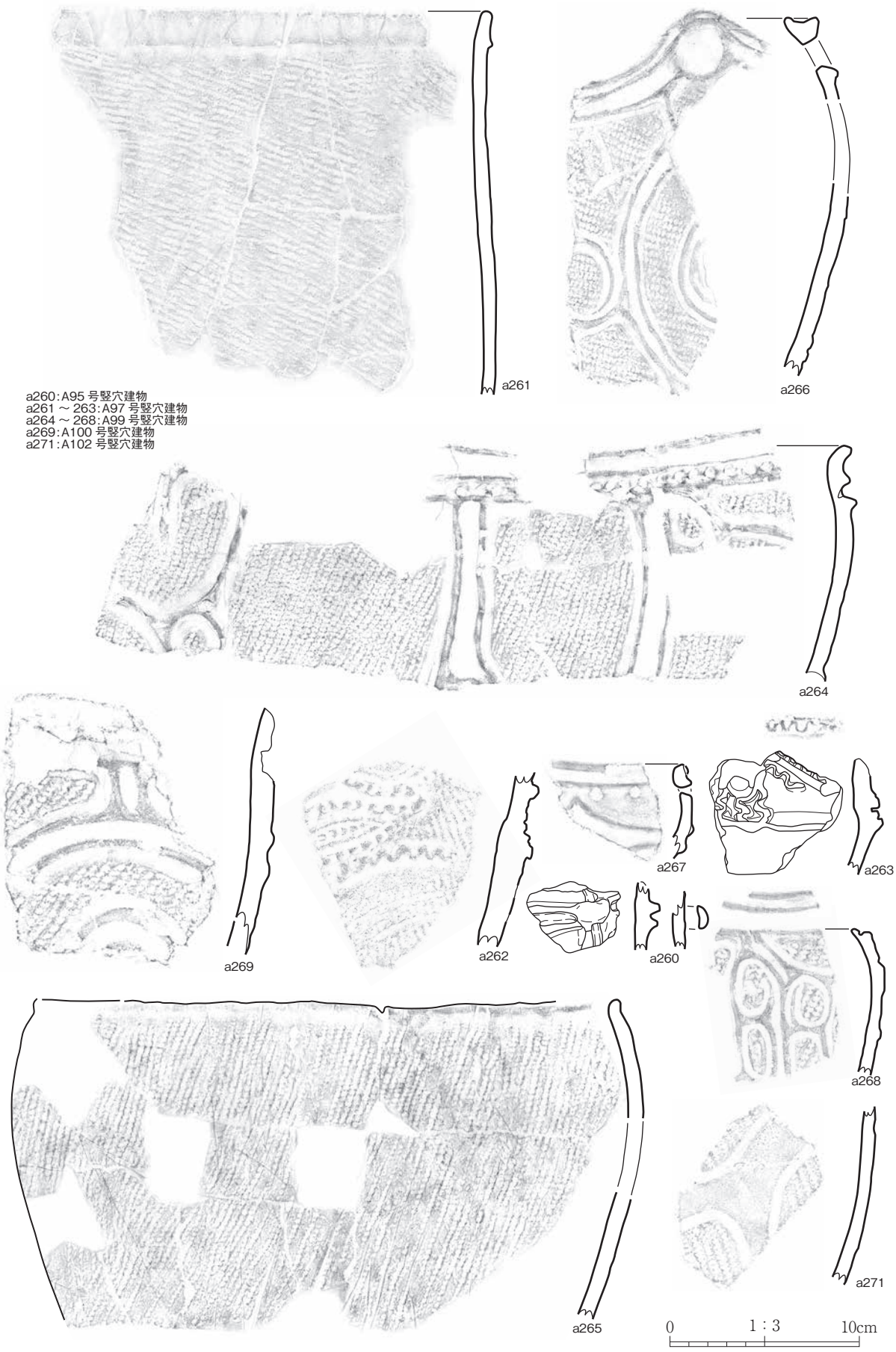

第 23 図 縄文土器 (23)

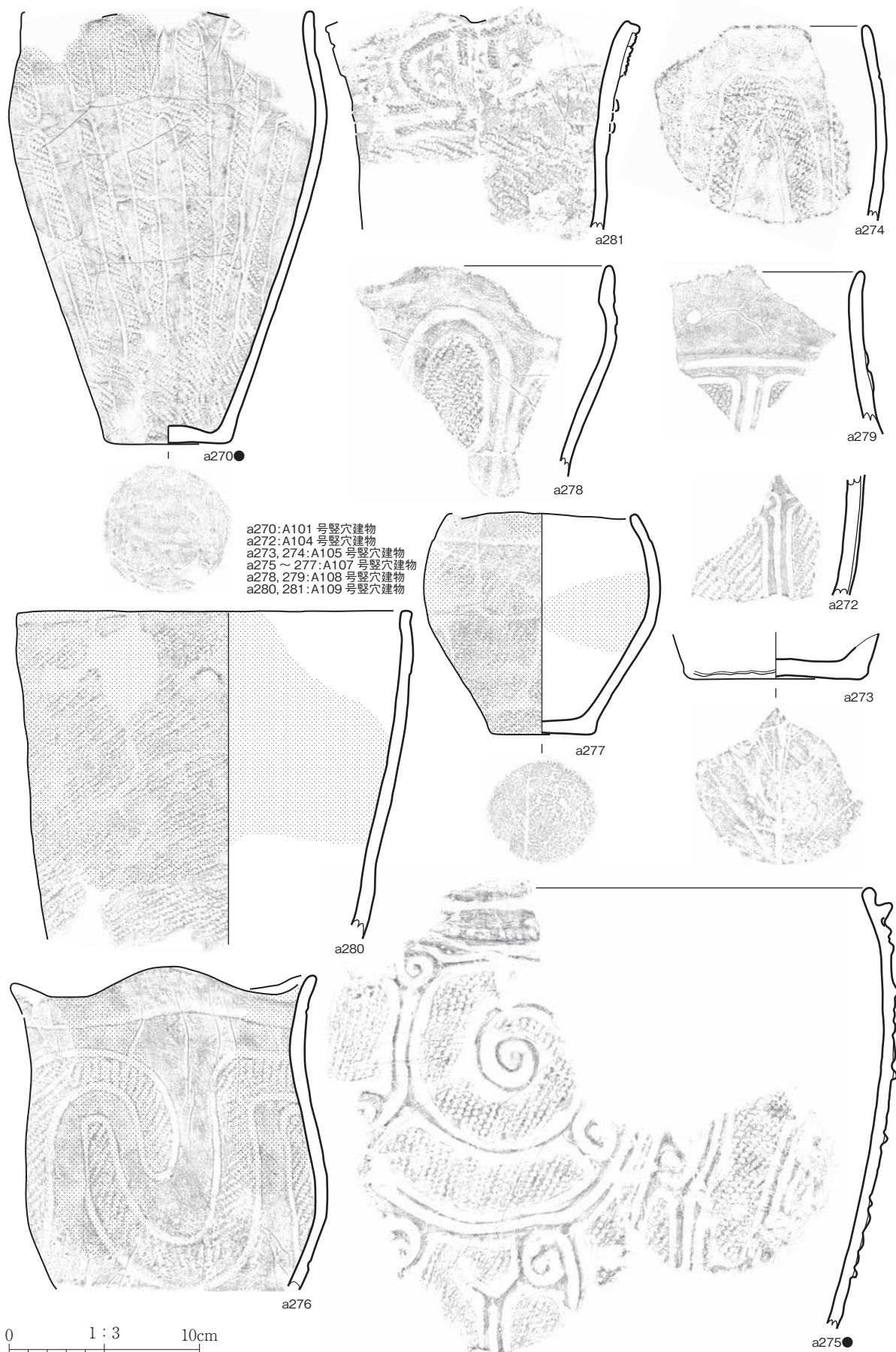

第 24 図 縄文土器 (24)

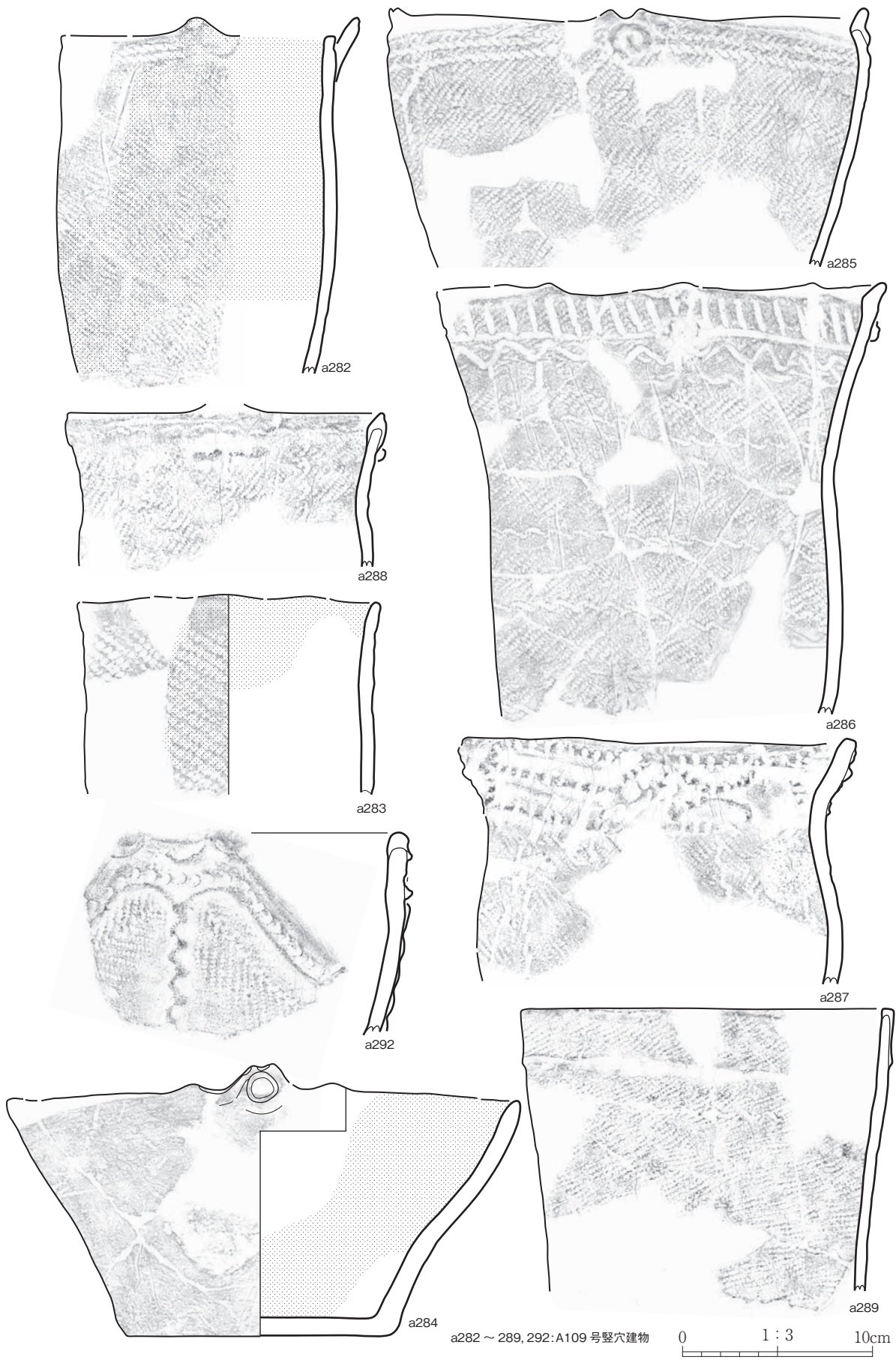

第 25 図 縄文土器 (25)

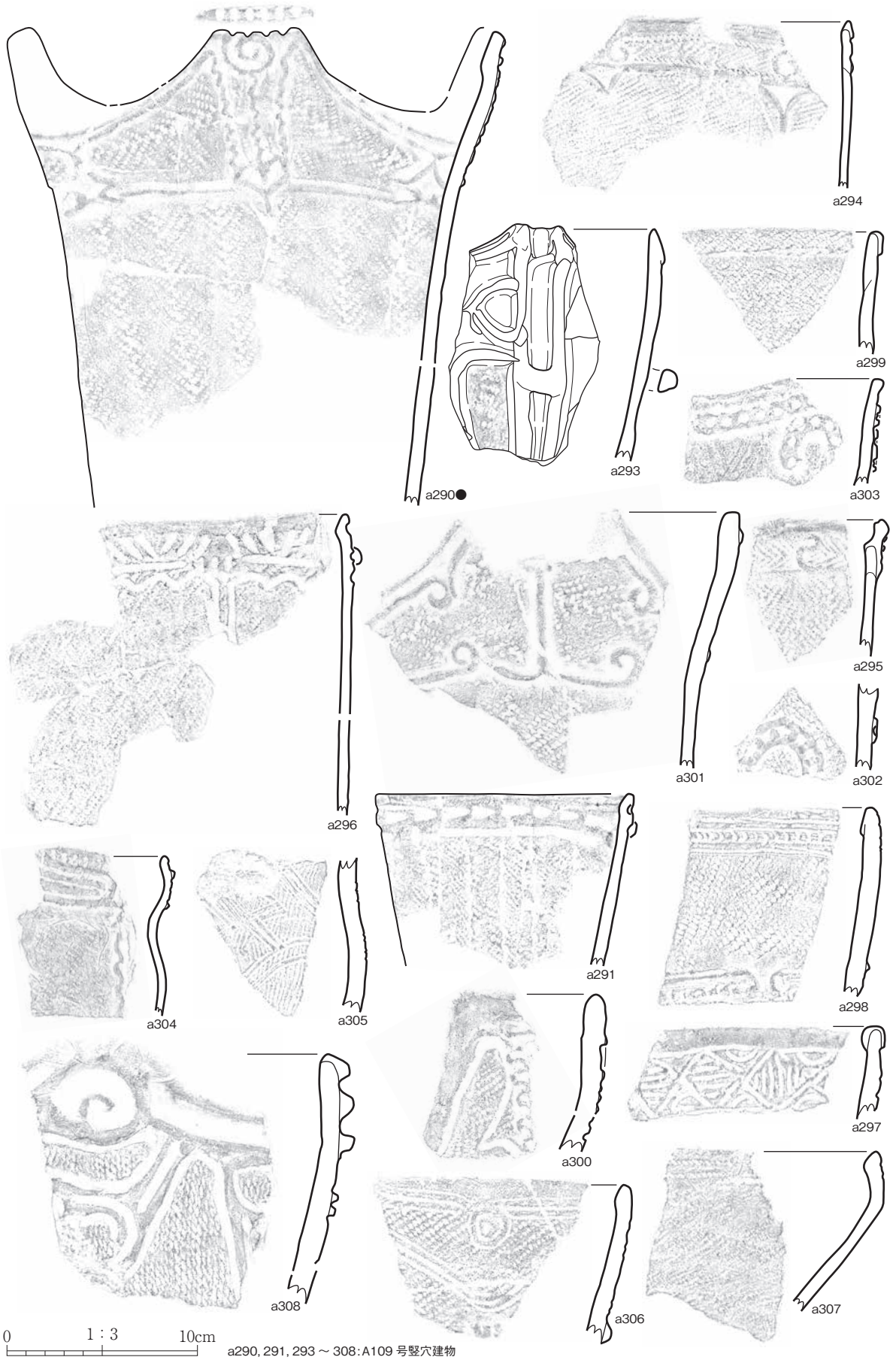

a290, 291, 293 ~ 308: A109 号竖穴建物

第 26 図 縄文土器 (26)

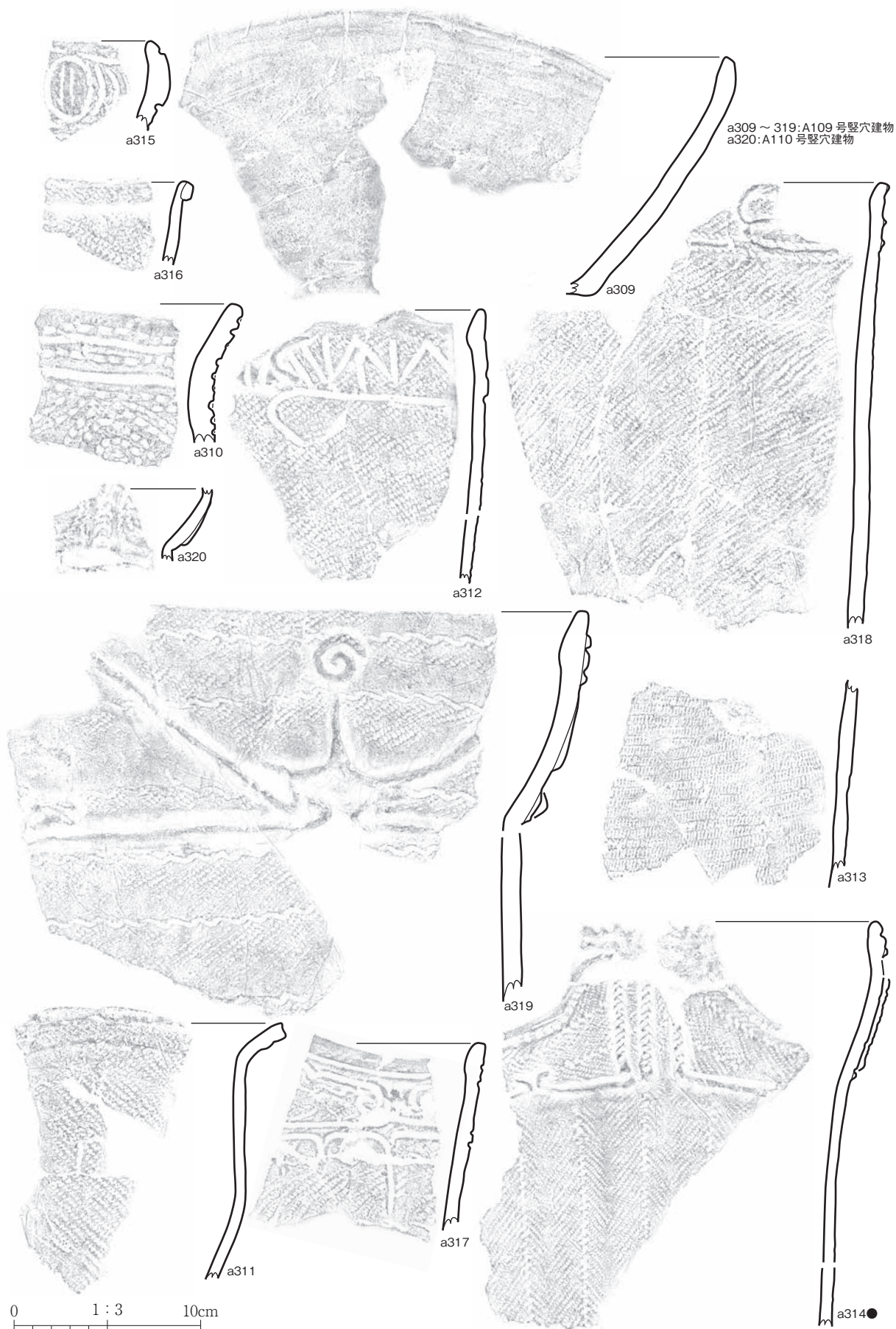

第27図 縄文土器 (27)



第 28 图 縄文土器 (28)

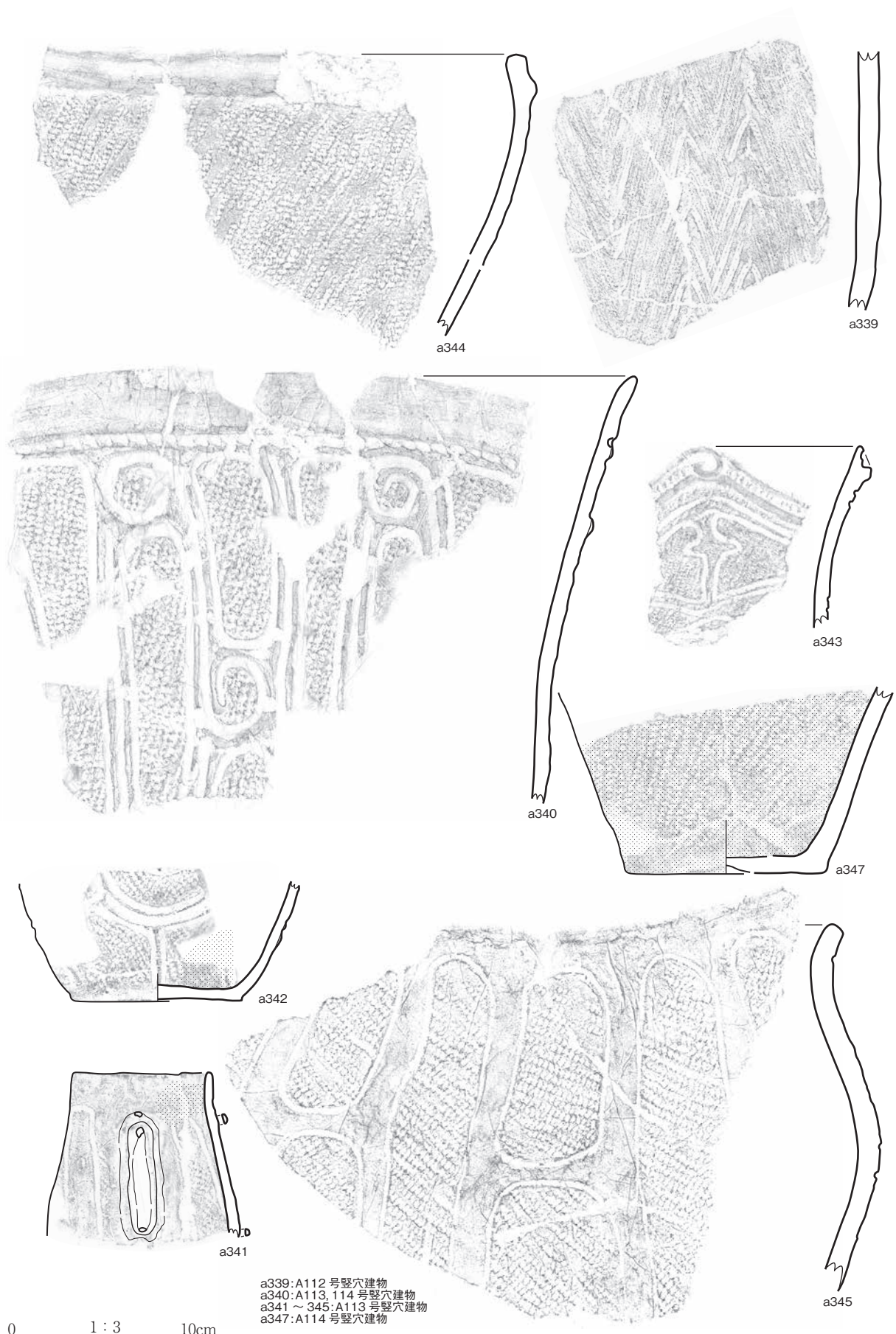

a339:A112号竪穴建物
 a340:A113, 114号竪穴建物
 a341 ~ 345:A113号竪穴建物
 a347:A114号竪穴建物

第29図 縄文土器 (29)

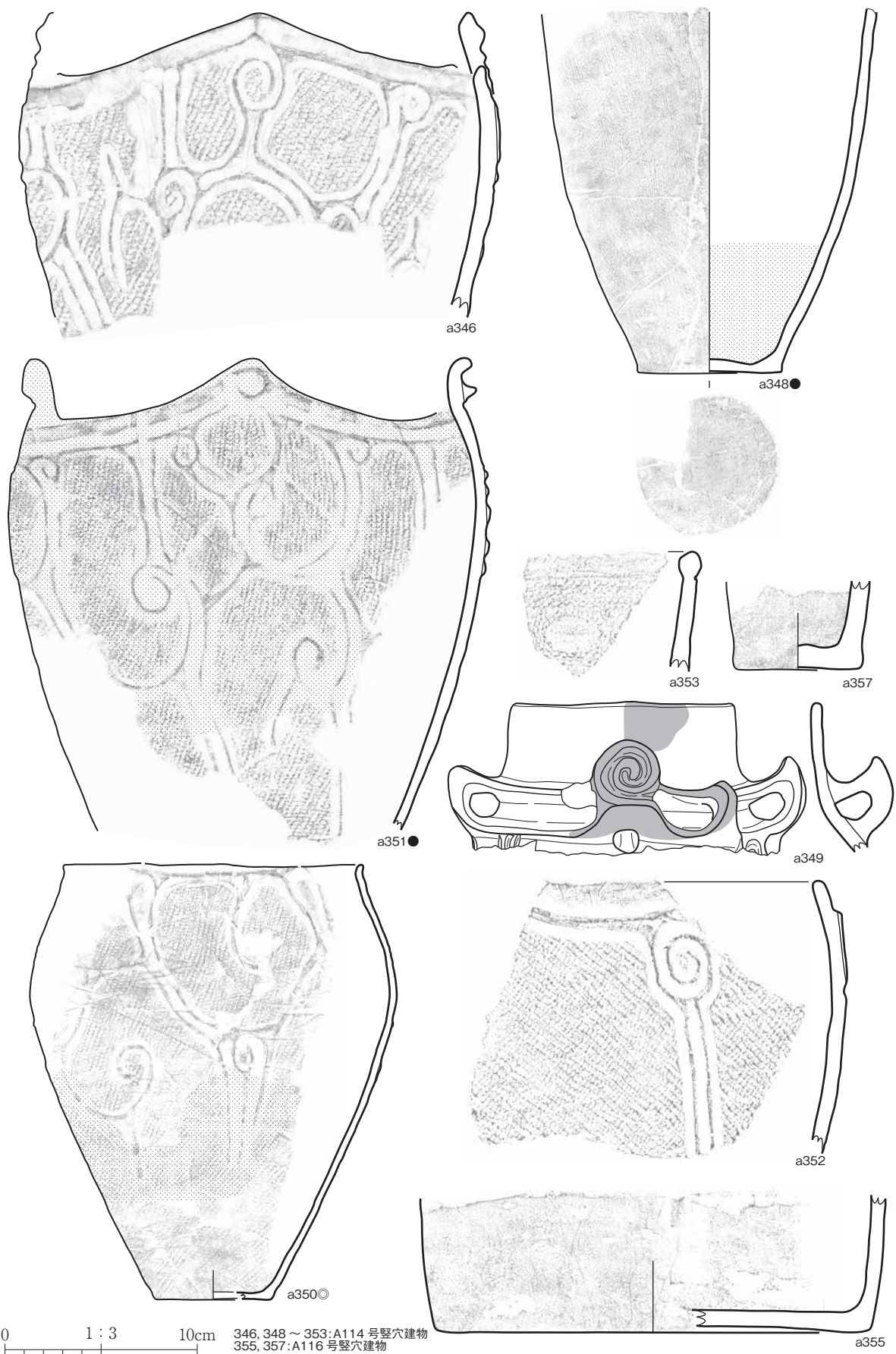

第 30 図 縄文土器 (30)

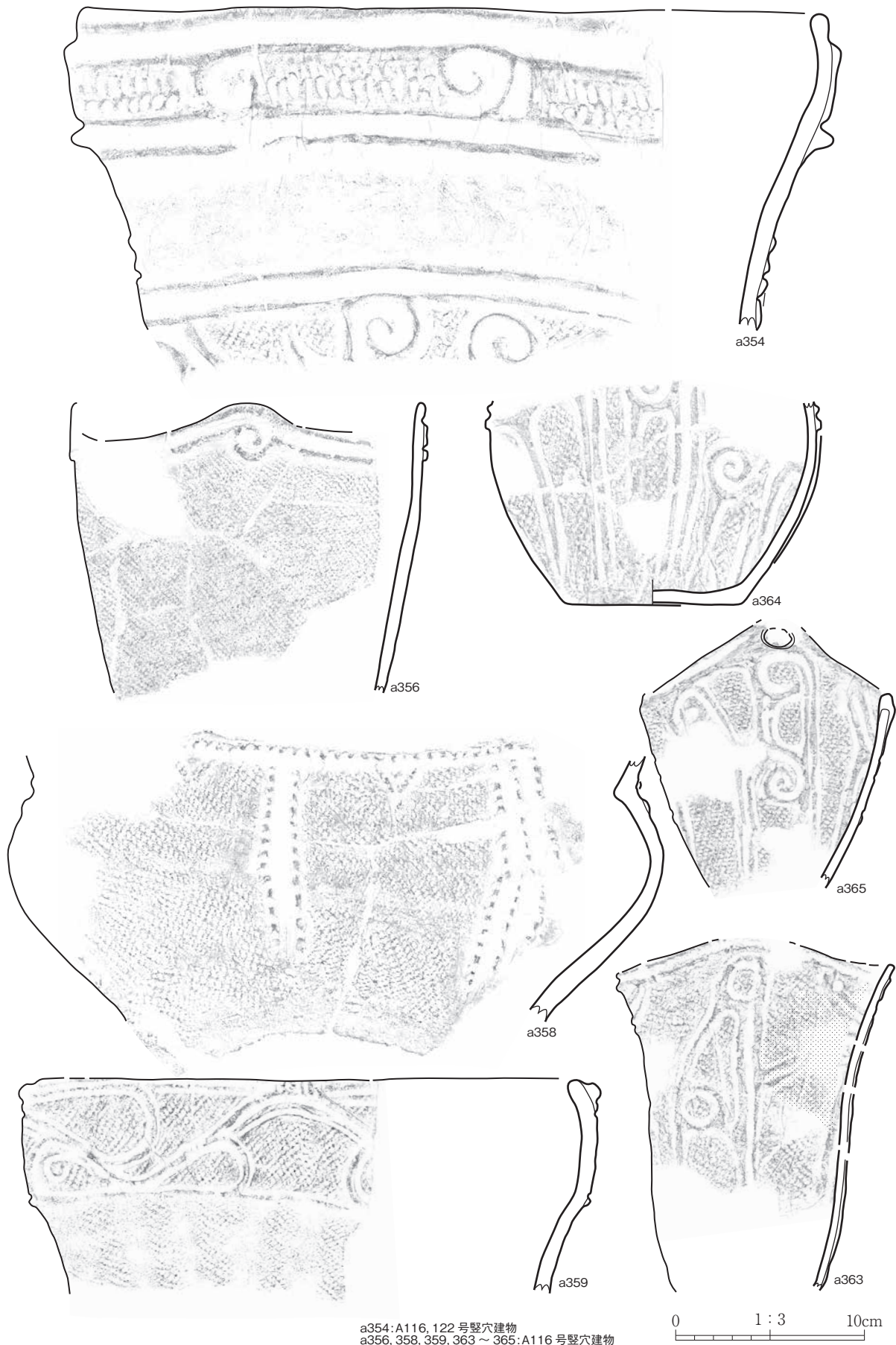

a354:A116, 122号竪穴建物
 a356, 358, 359, 363~365:A116号竪穴建物

0 1:3 10cm

第31図 縄文土器 (31)

a360 ~ 362, 366 ~ 368, 371 ~ 373: A116号竖穴建物



第 32 図 縄文土器 (32)

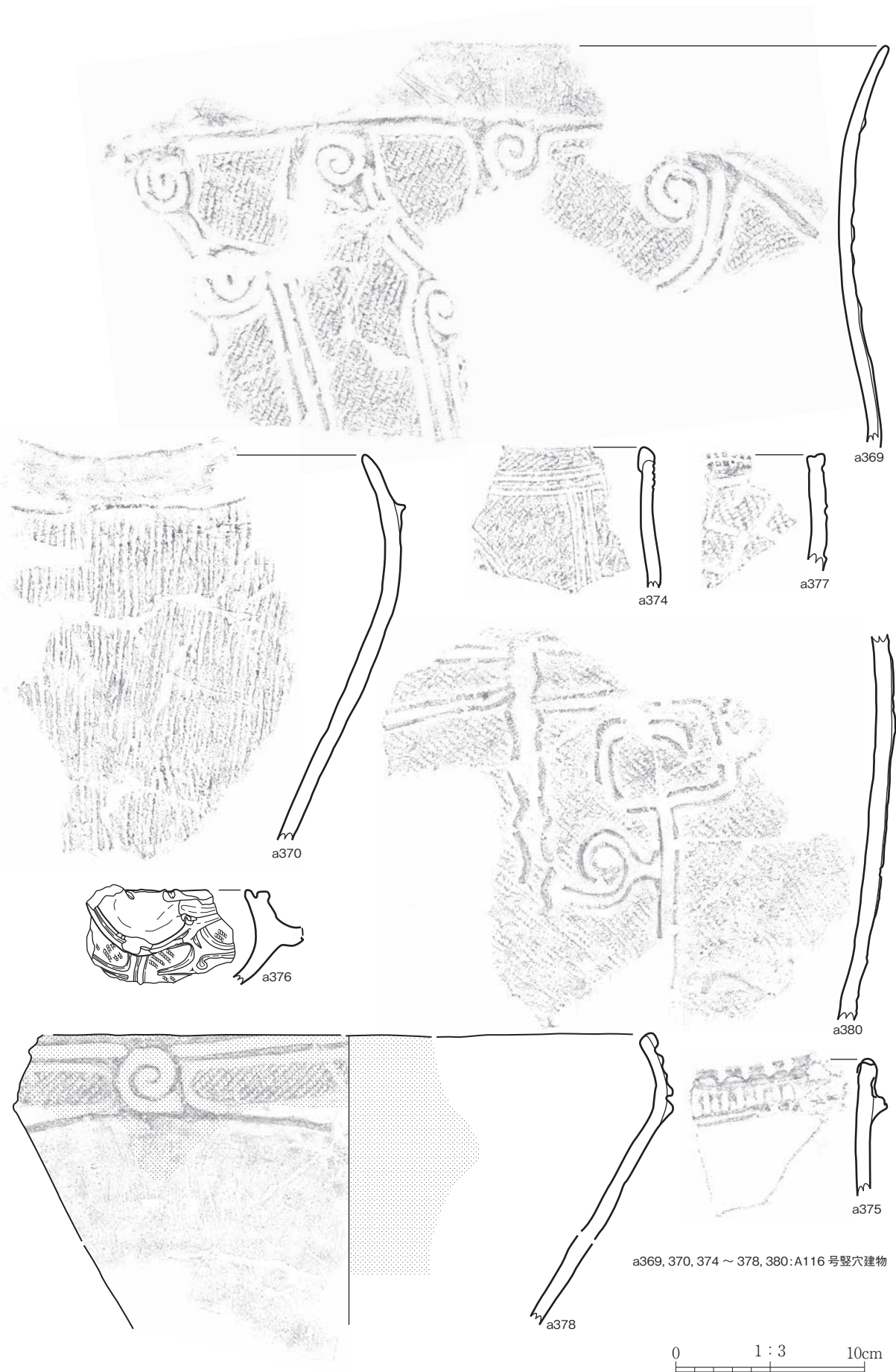

第 33 図 縄文土器 (33)

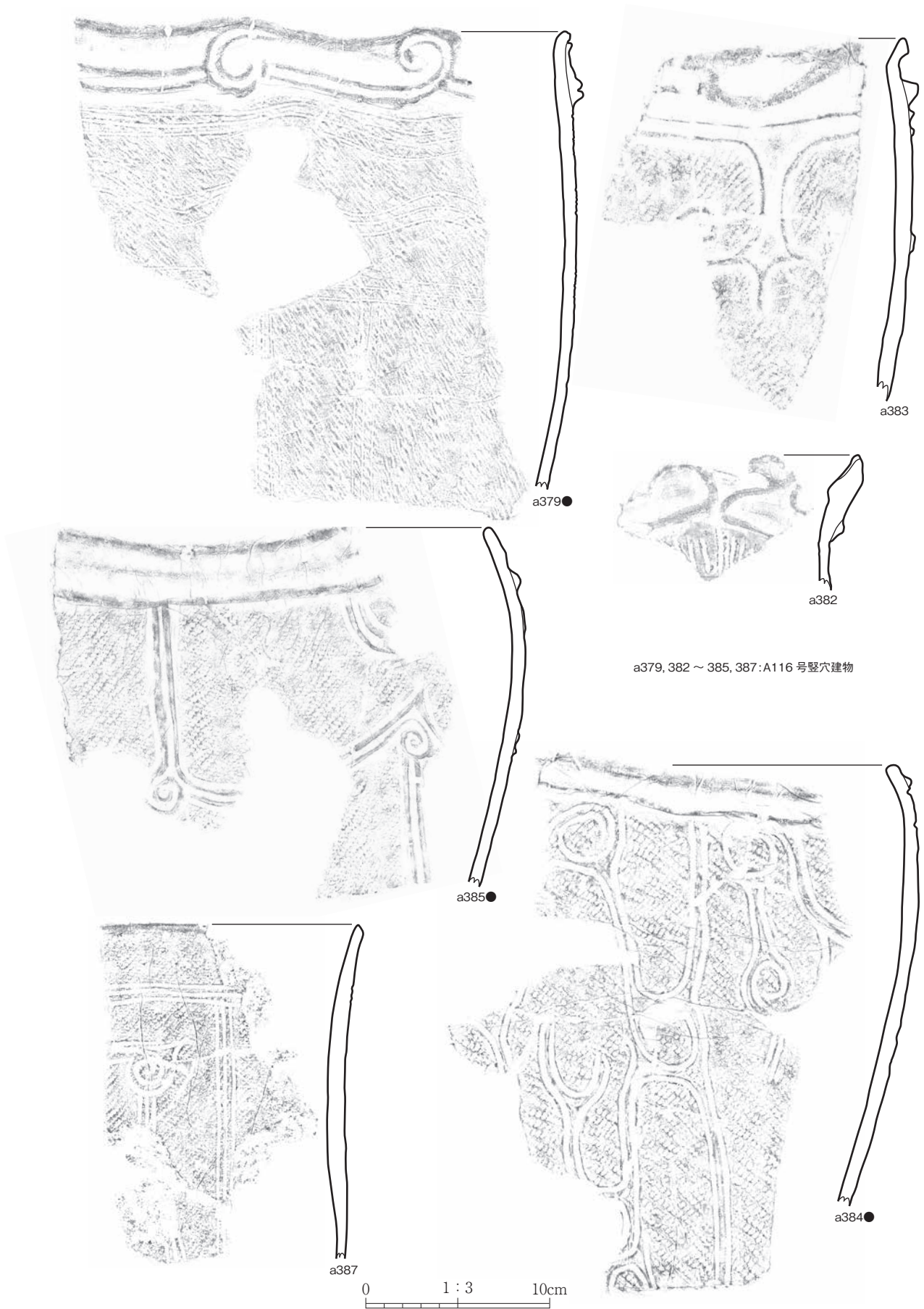

第34図 縄文土器 (34)

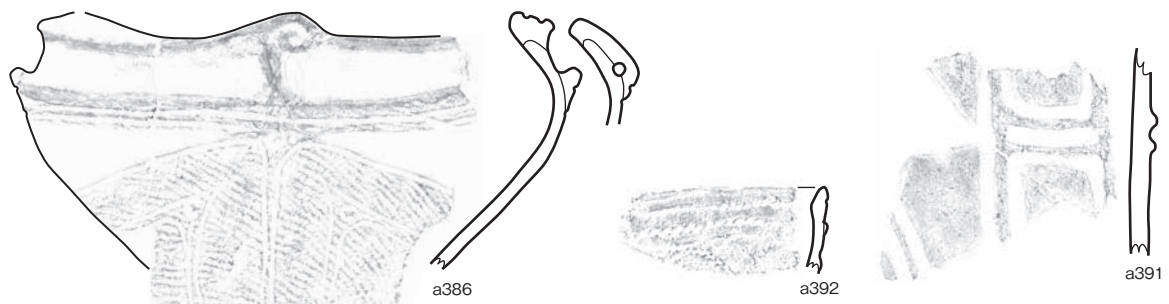
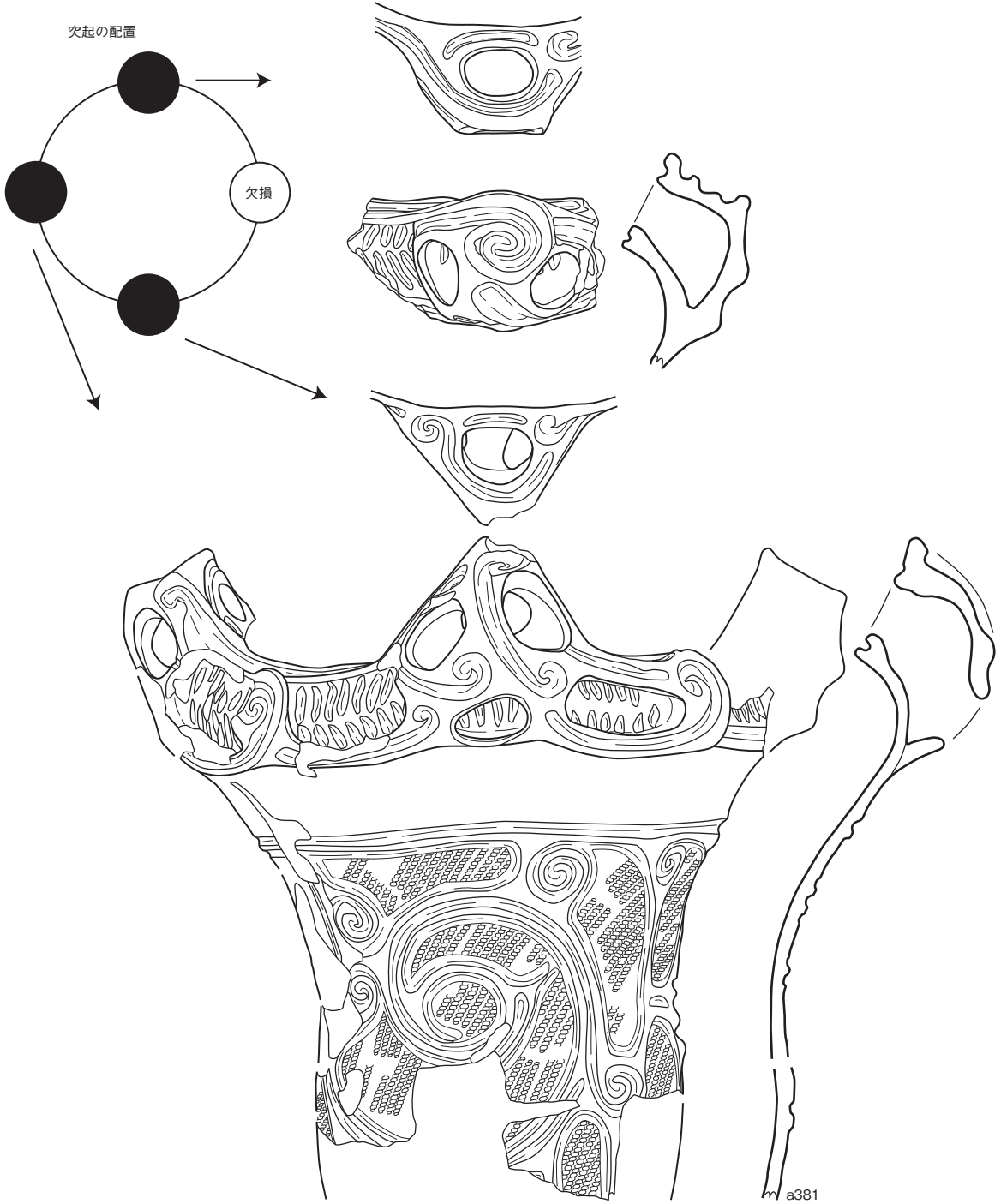

a381, 386, 391: A116号竪穴建物
a392: A117号竪穴建物

第35図 縄文土器 (35)

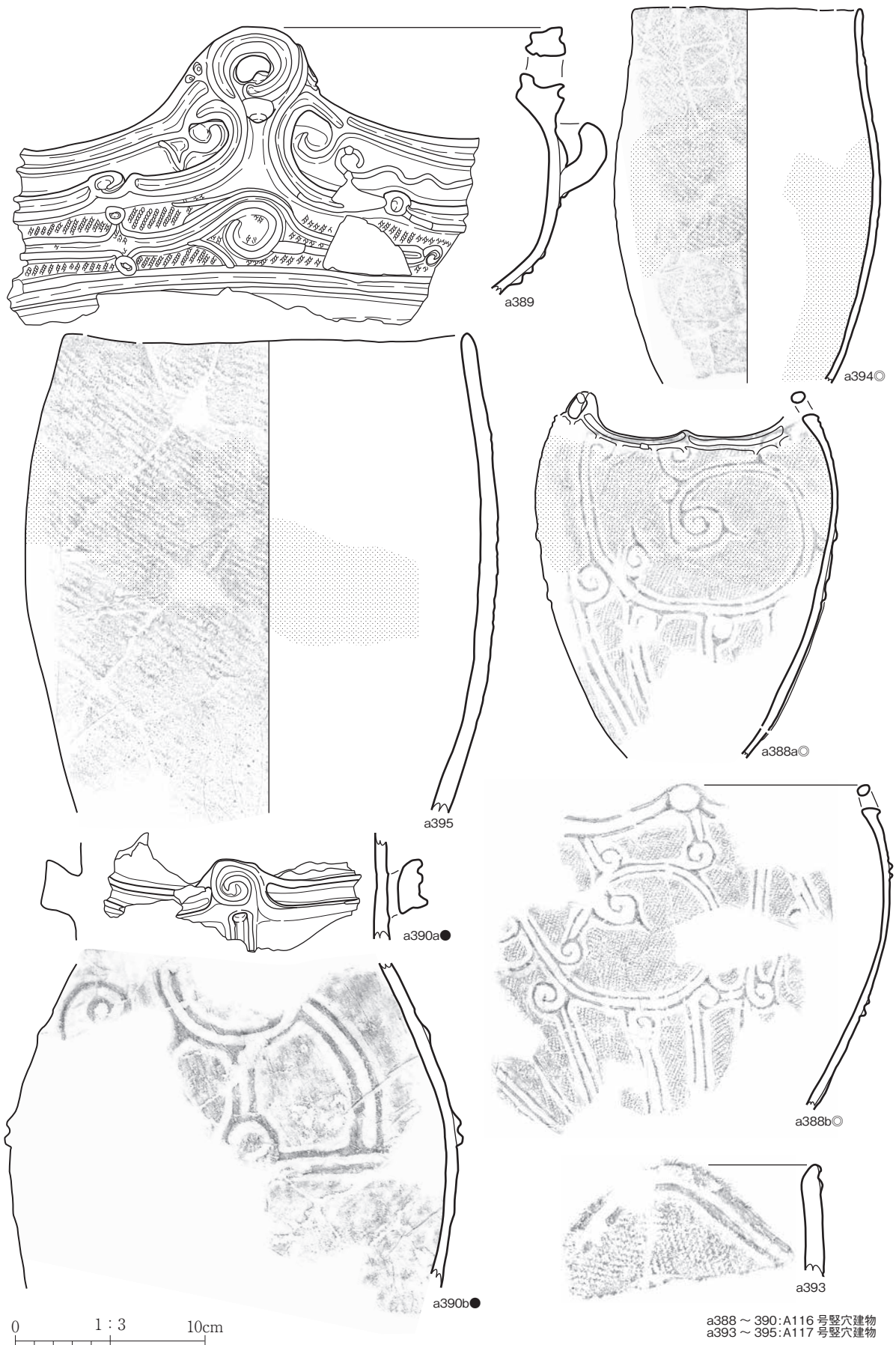

第 36 図 縄文土器 (36)

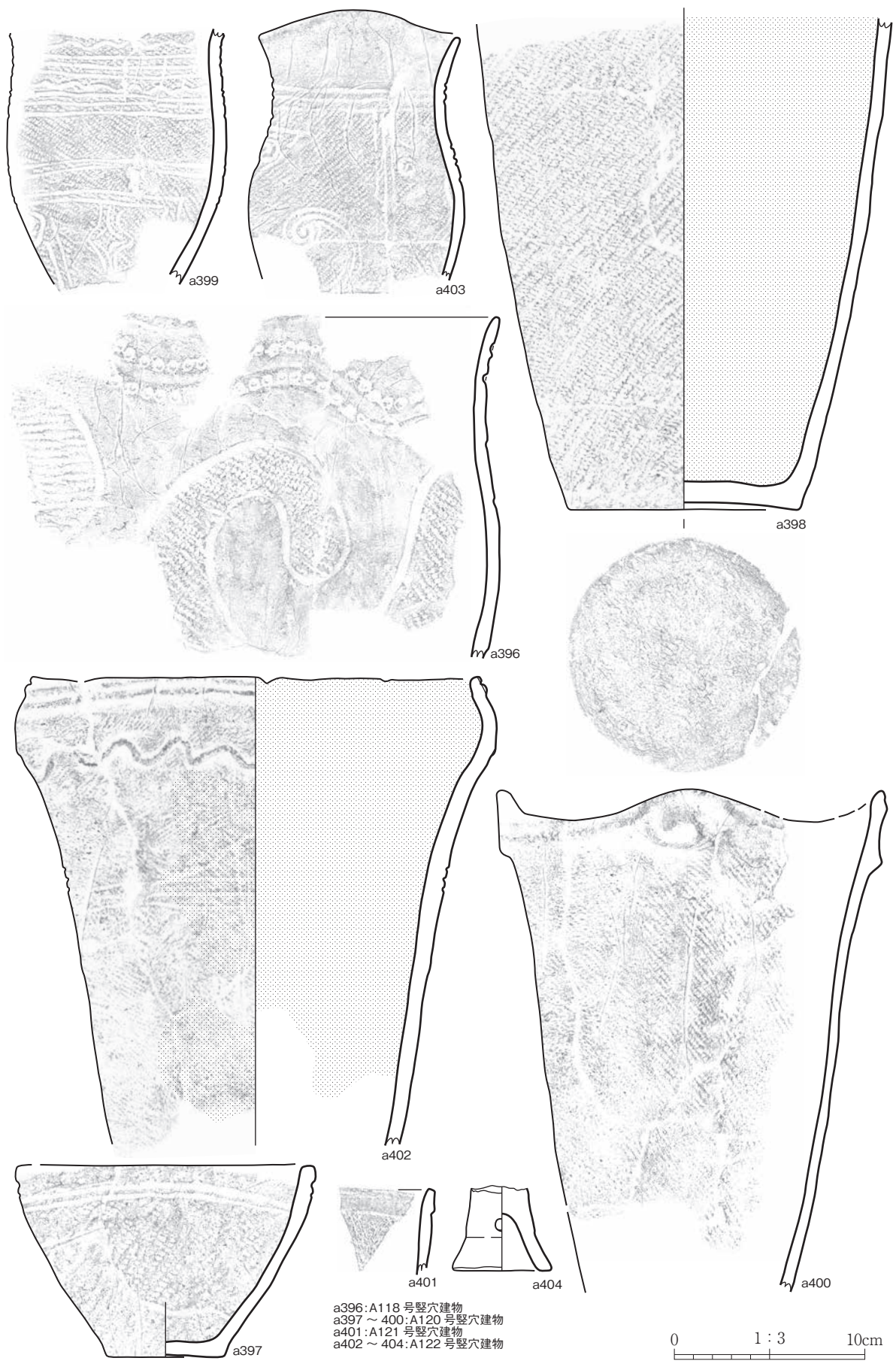

第 37 図 縄文土器 (37)

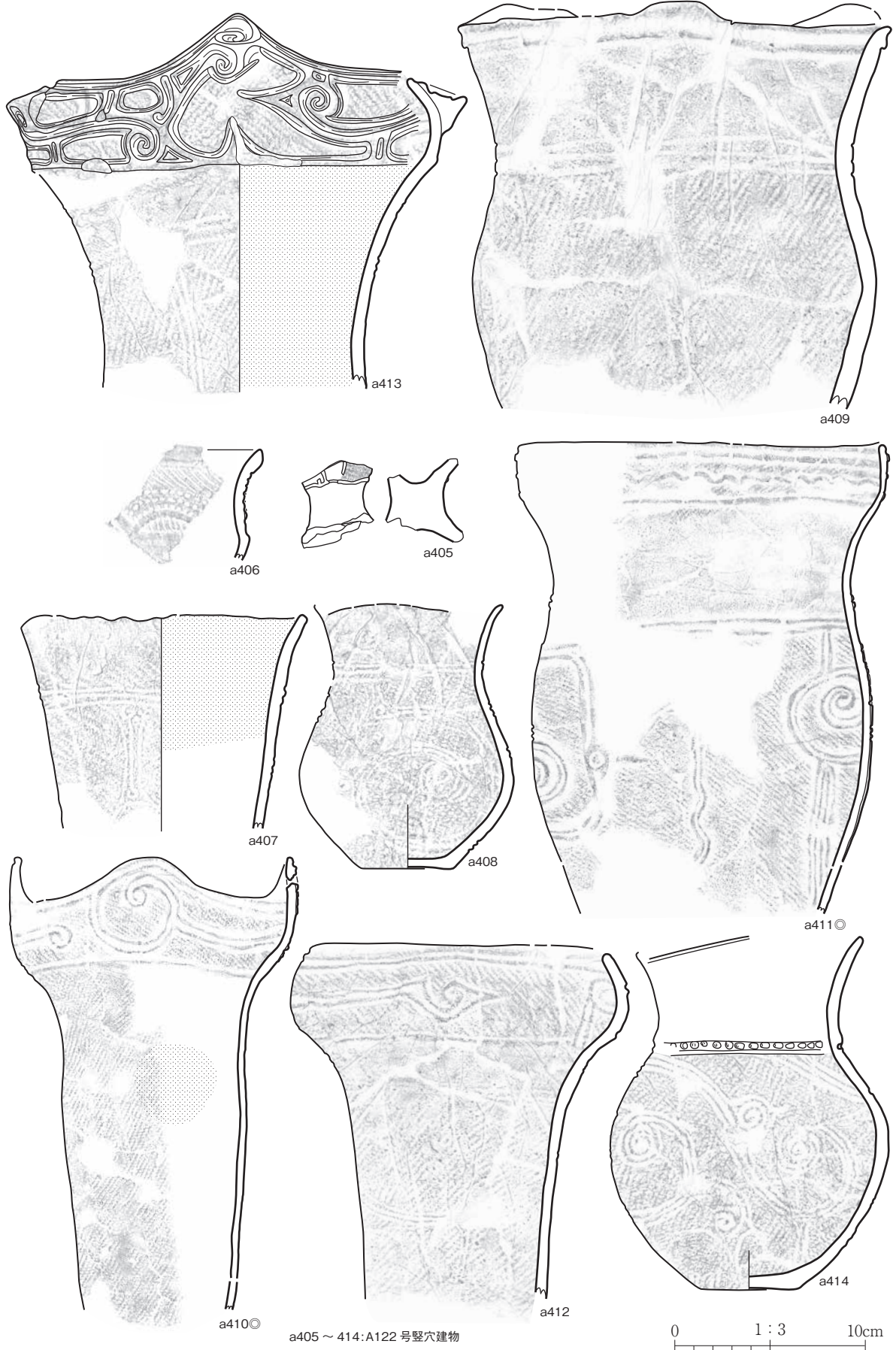

第38図 縄文土器 (38)

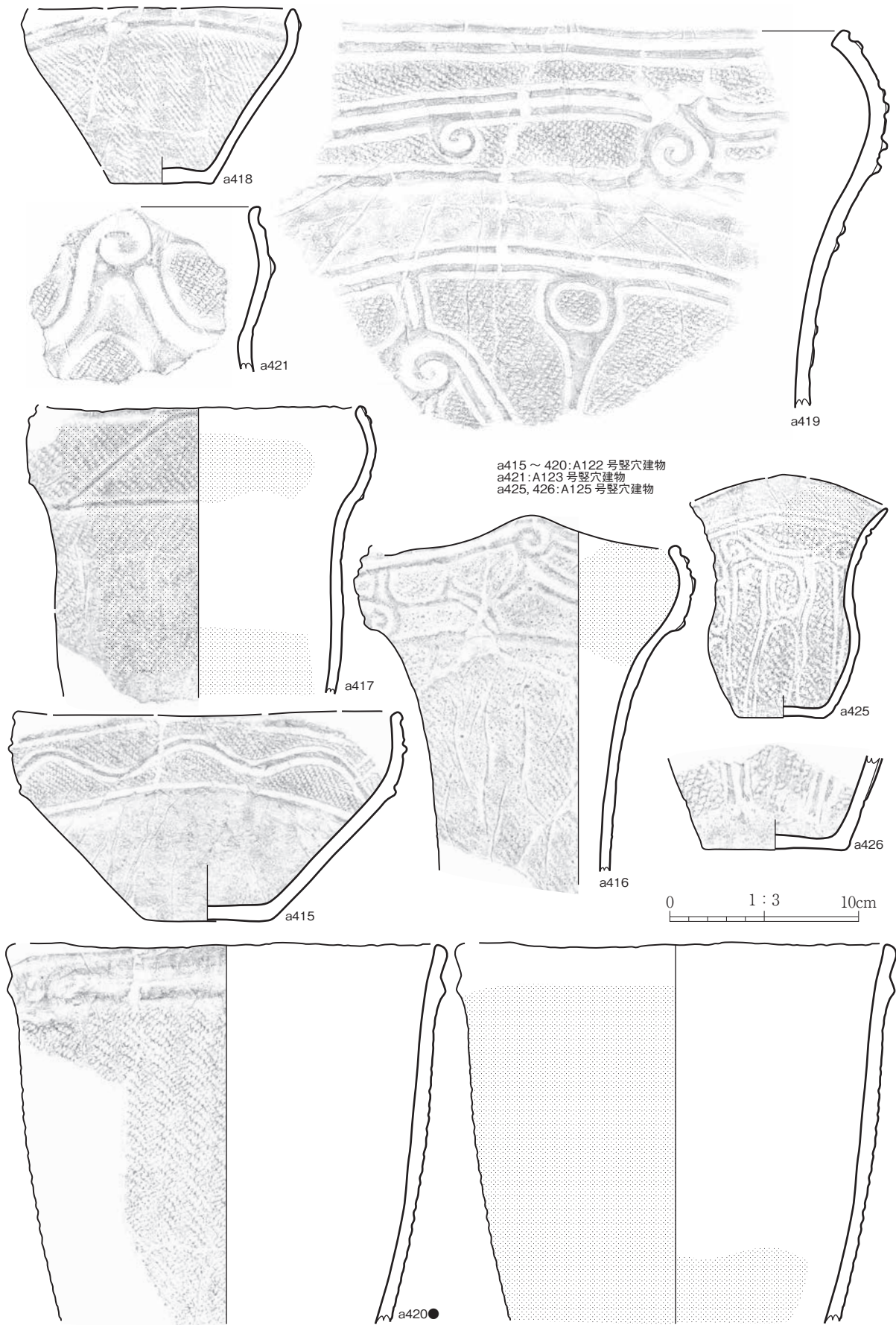

第 39 図 繩文土器 (39)

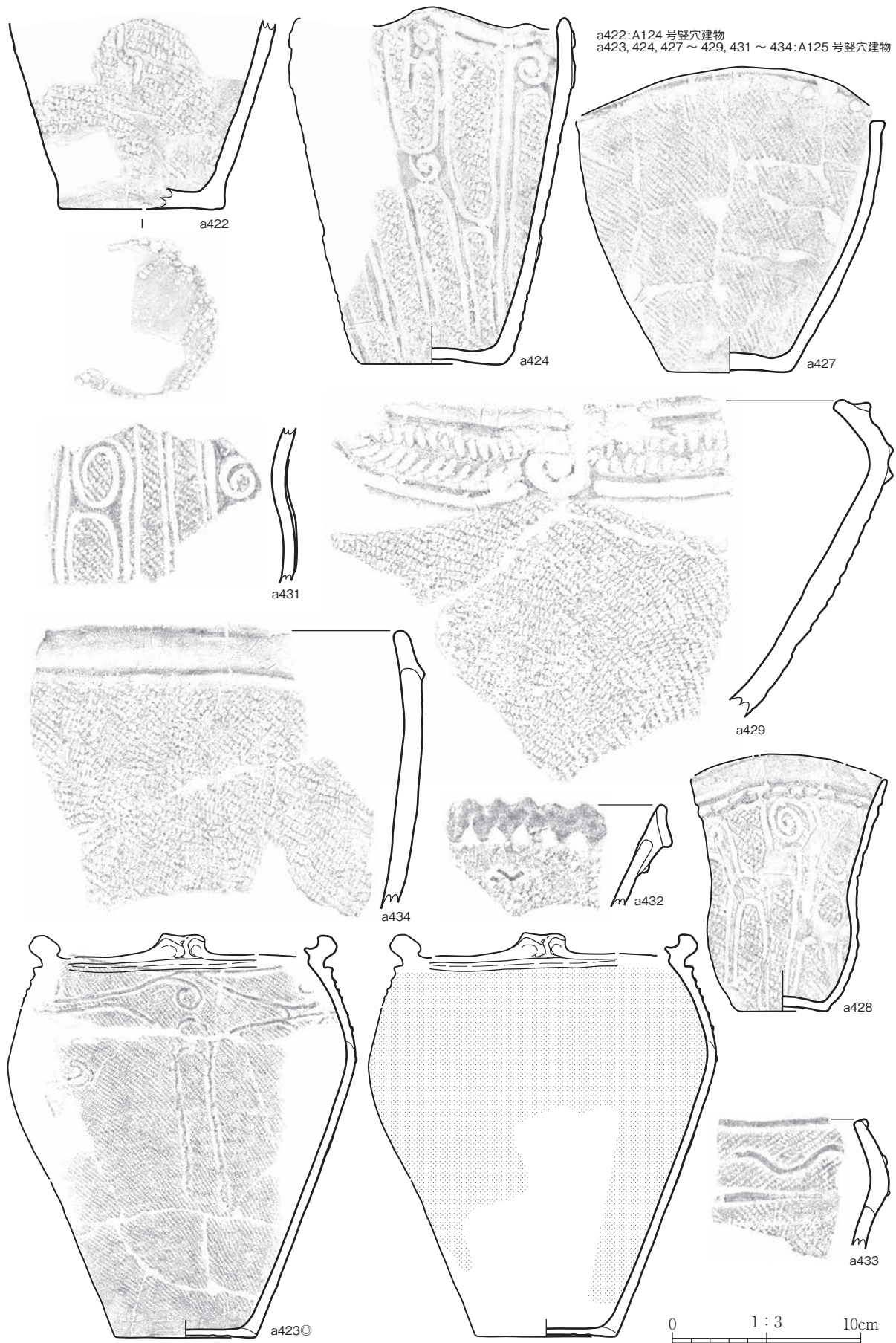

第 40 図 縄文土器 (40)



第 41 図 縄文土器 (41)

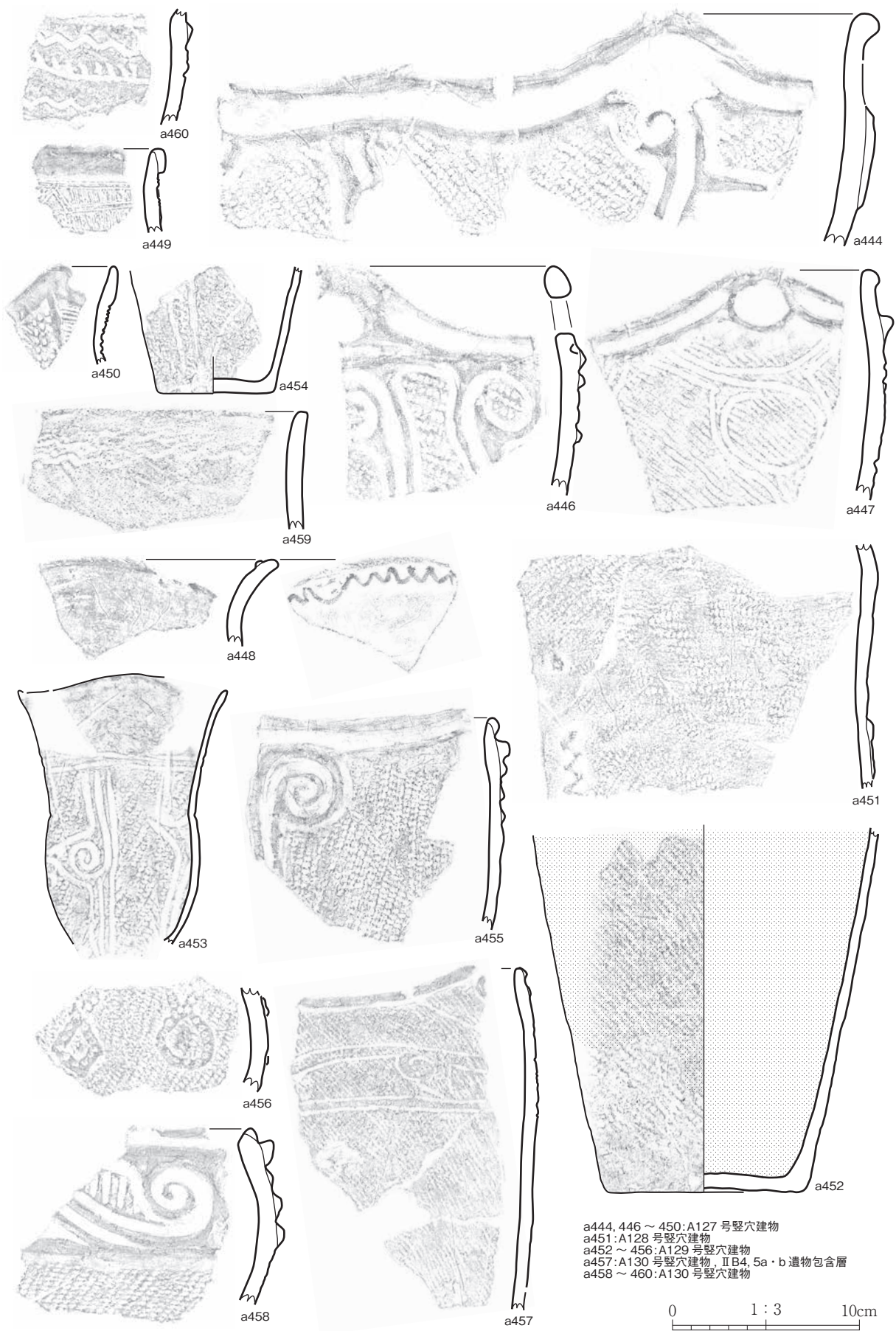

第 42 図 縄文土器 (42)



第 43 図 縄文土器 (43)

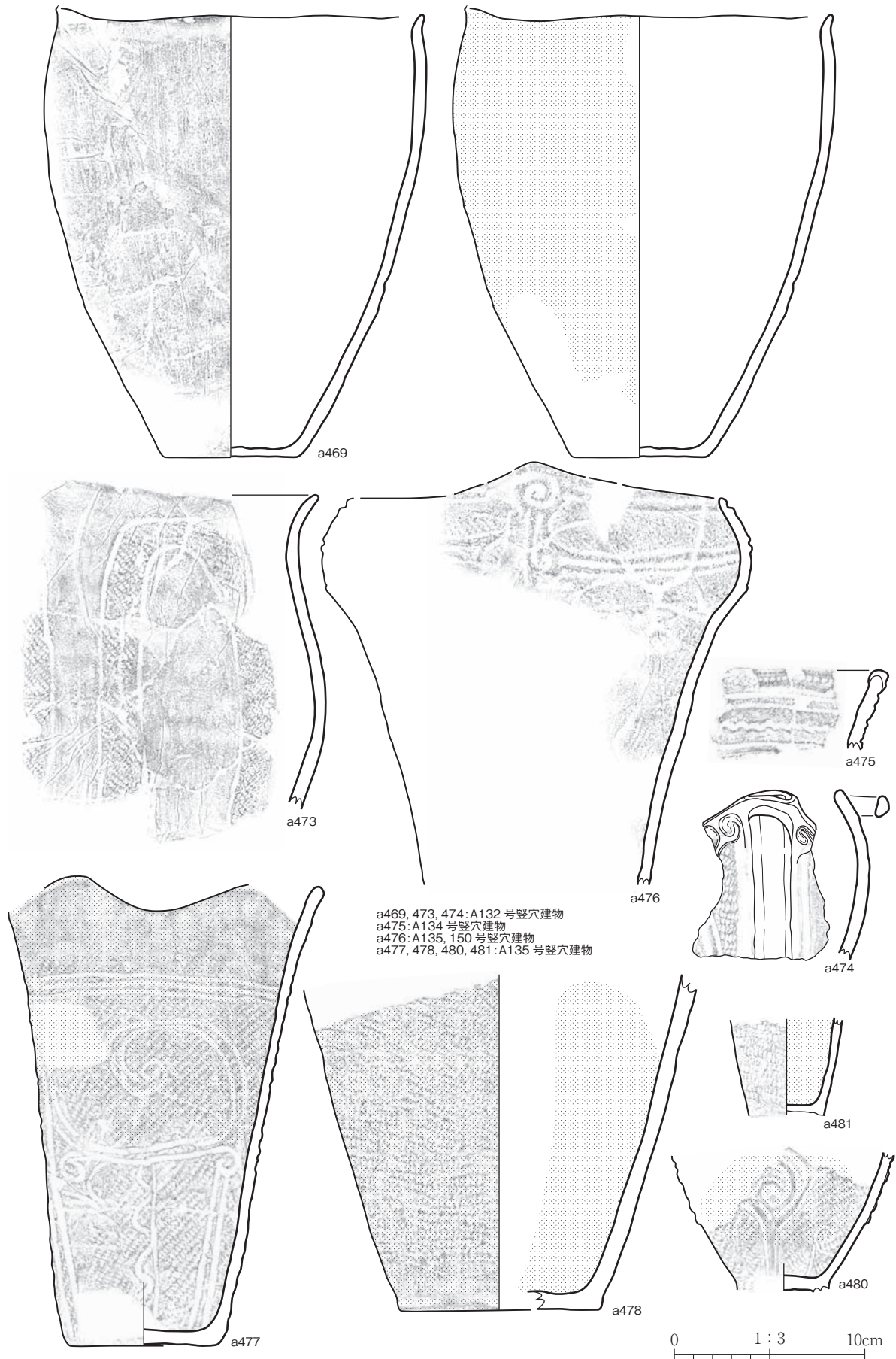

第 44 図 縄文土器 (44)



第 45 図 縄文土器 (45)

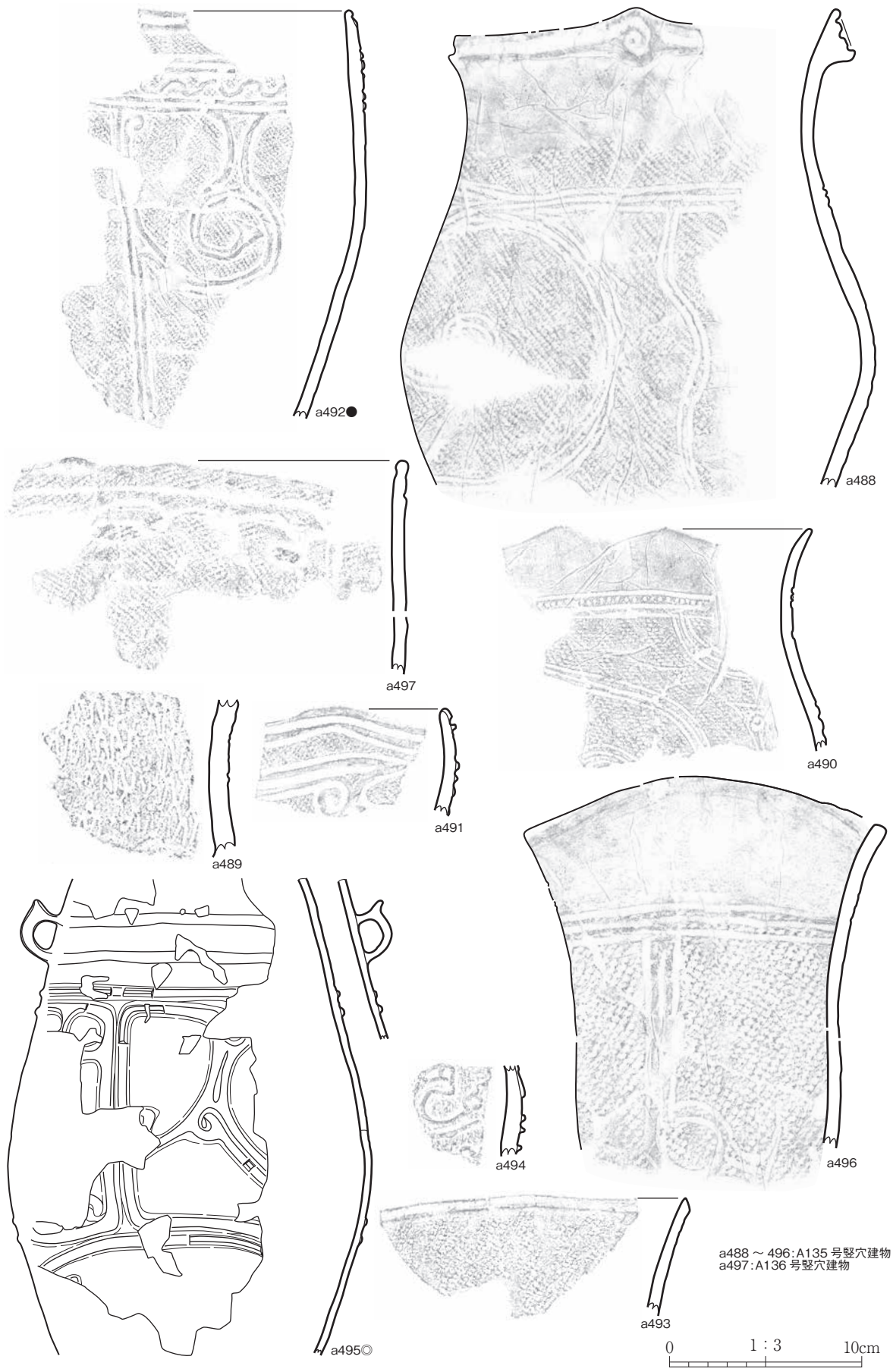

第 46 図 縄文土器 (46)

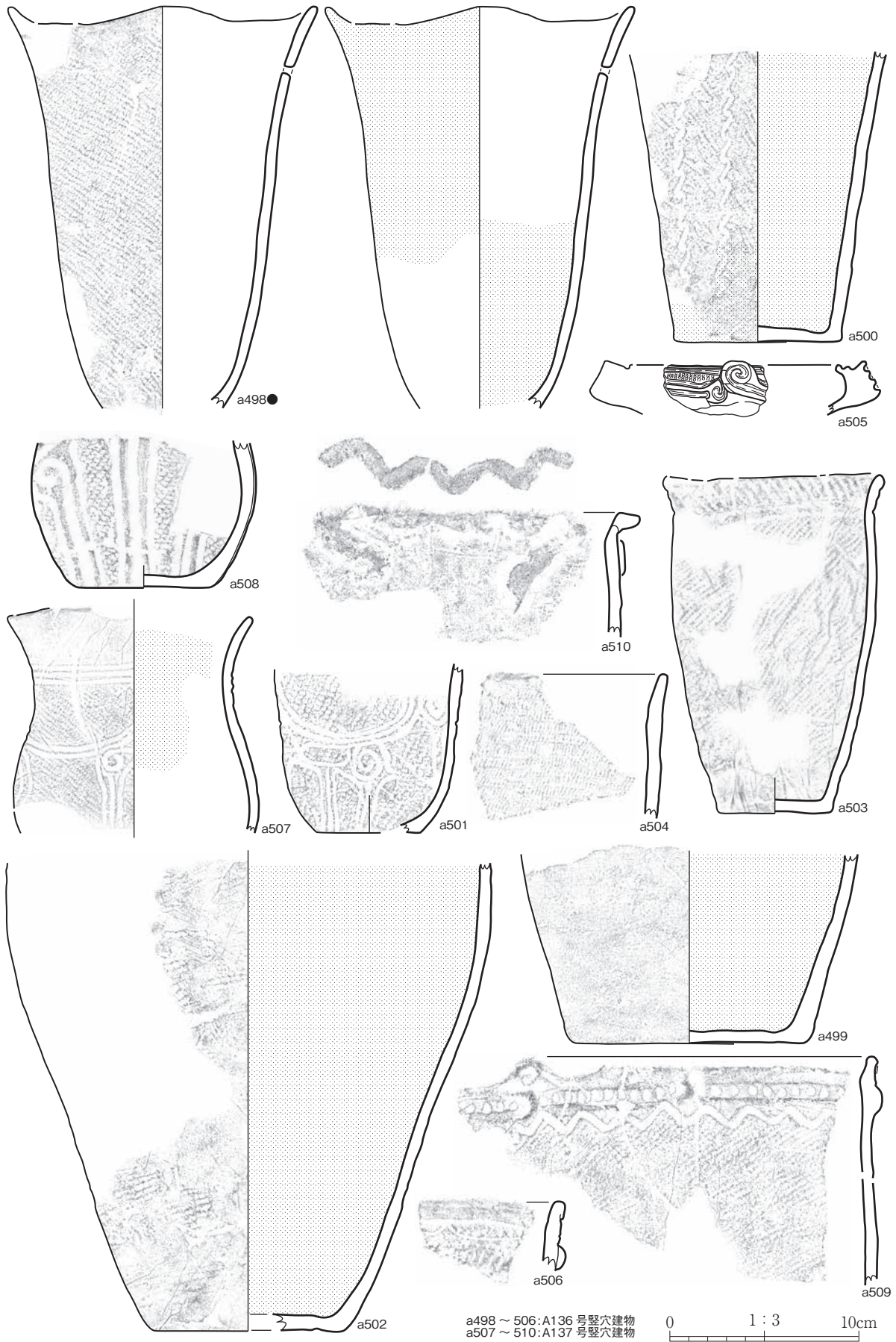

第 47 図 縄文土器 (47)

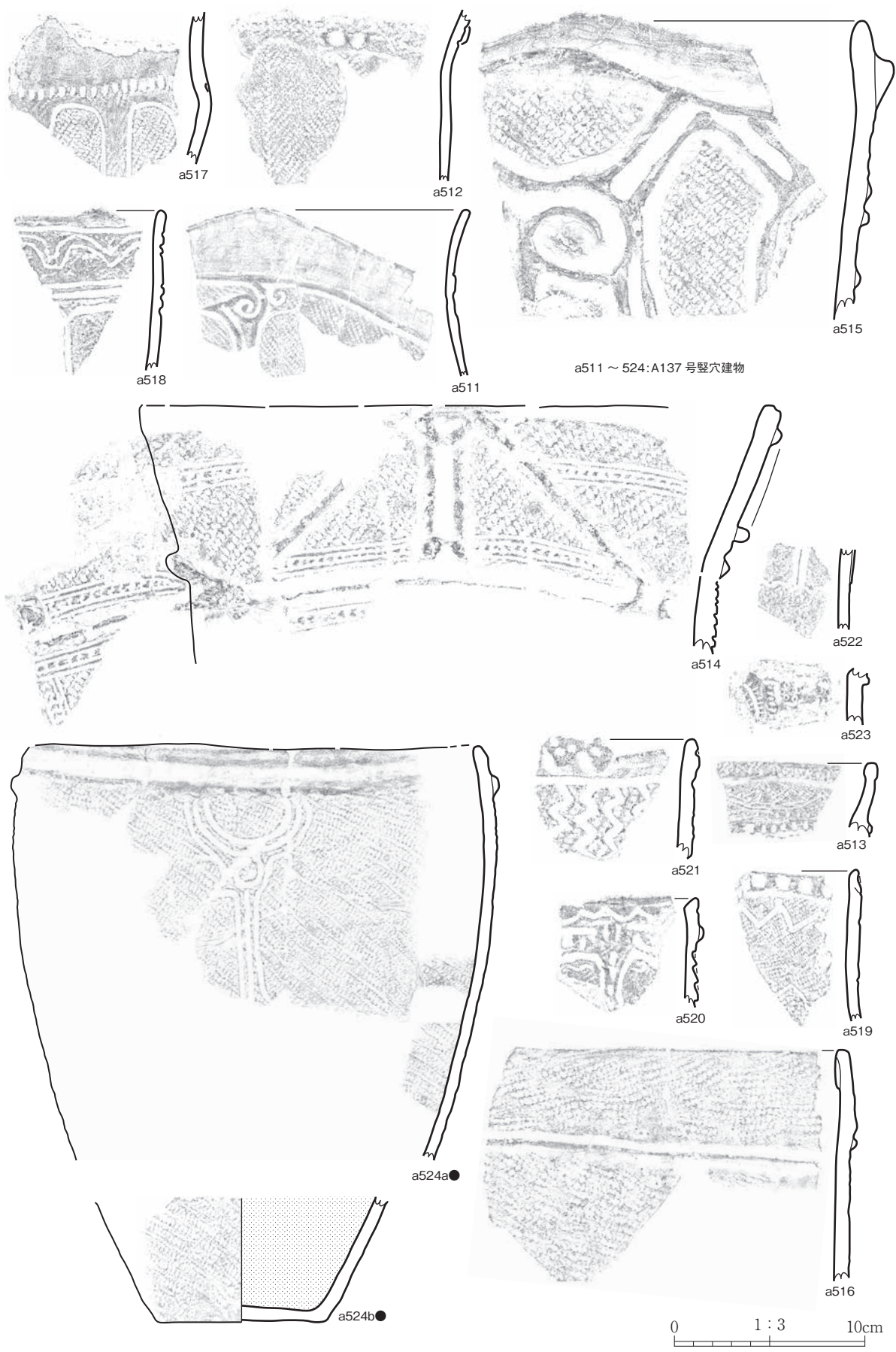

第 48 図 縄文土器 (48)



第 49 図 縄文土器 (49)

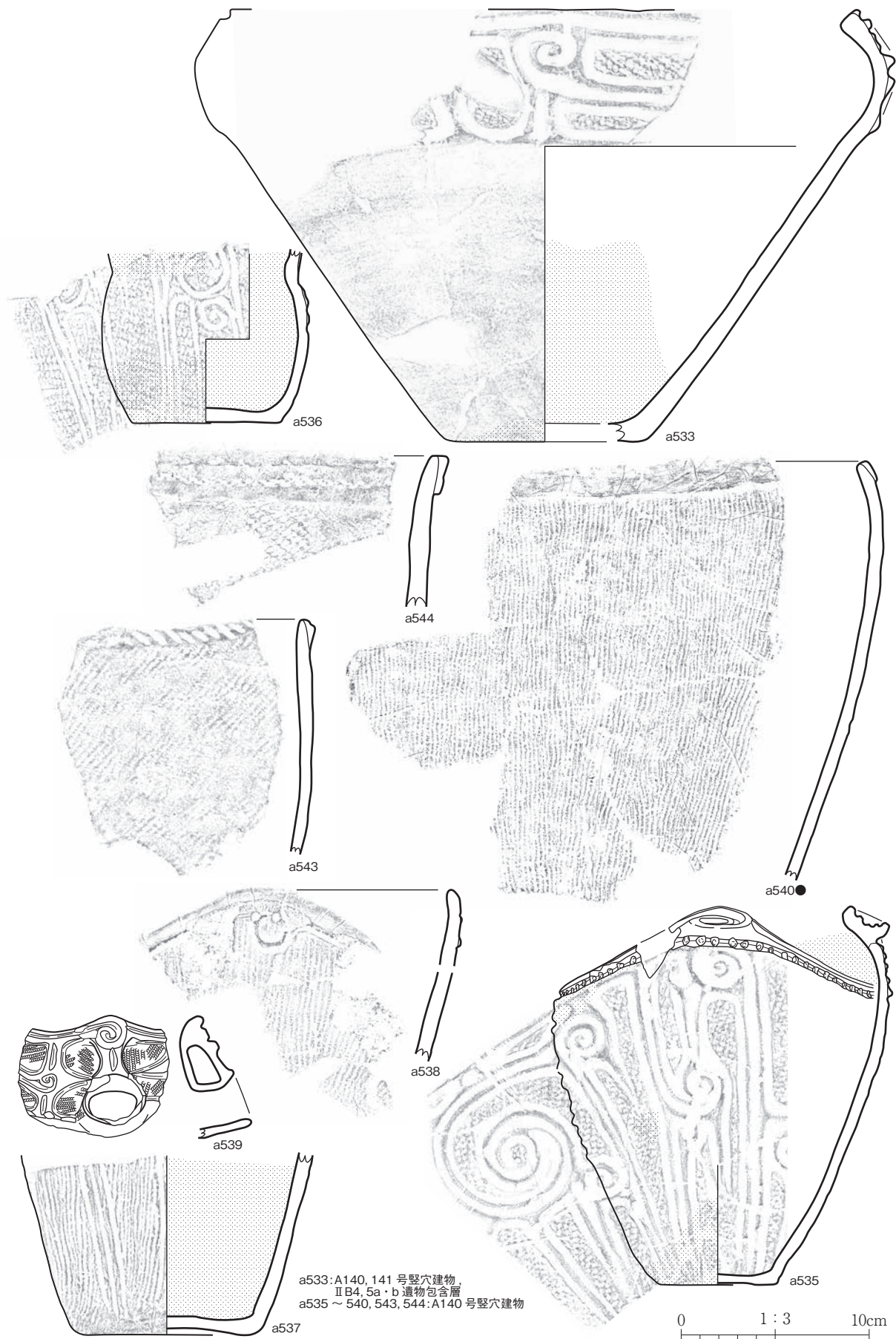

第 50 図 縄文土器 (50)

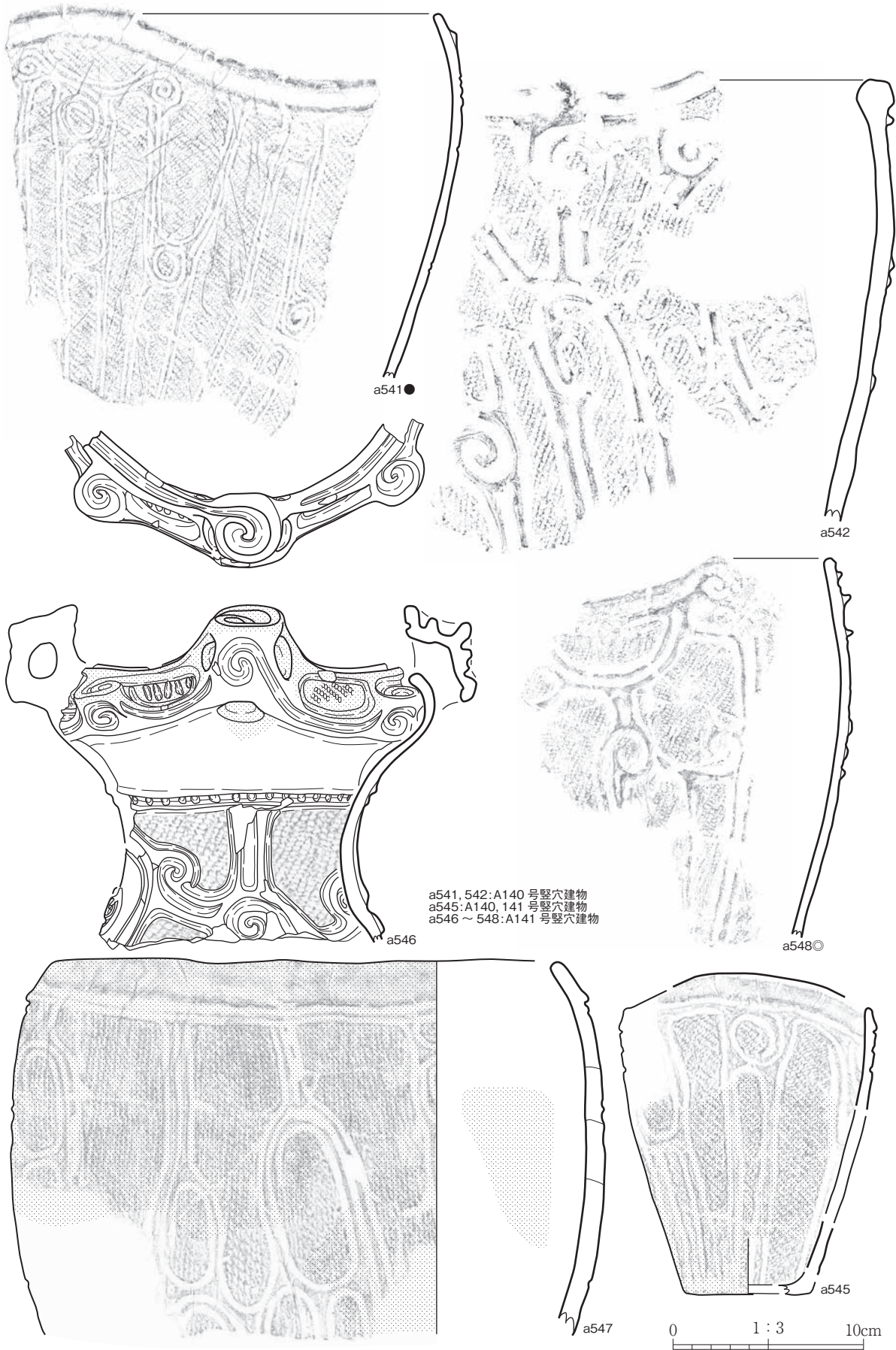

第 51 図 縄文土器 (51)

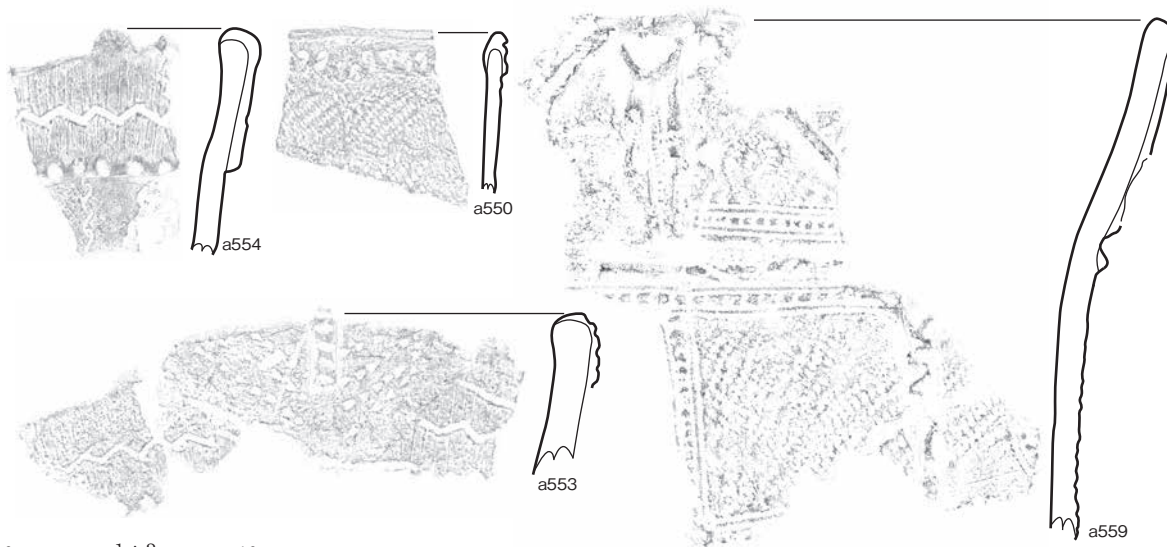
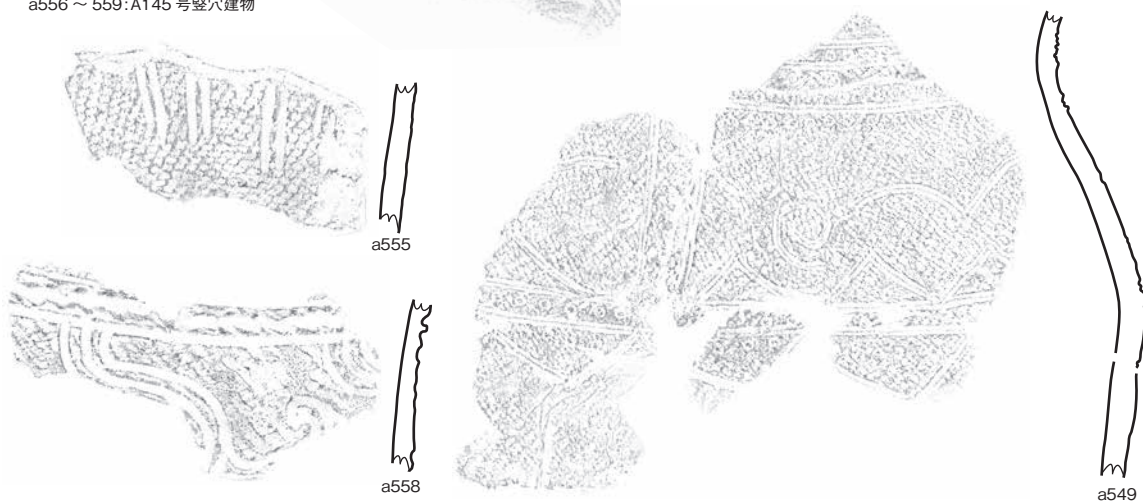
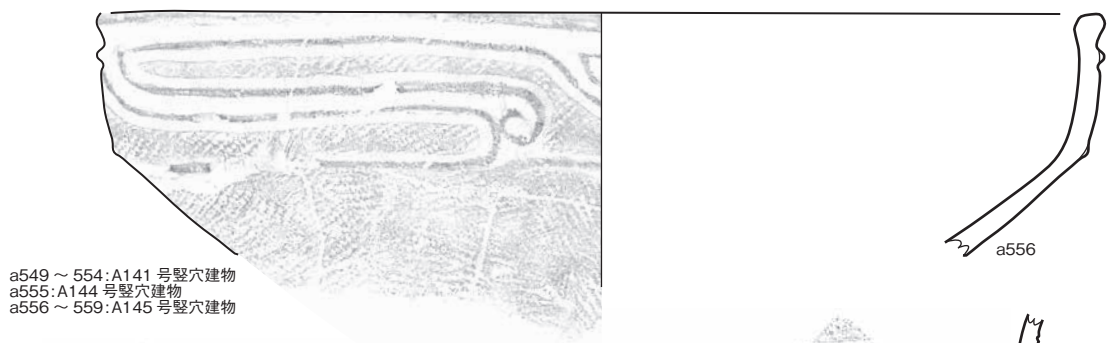
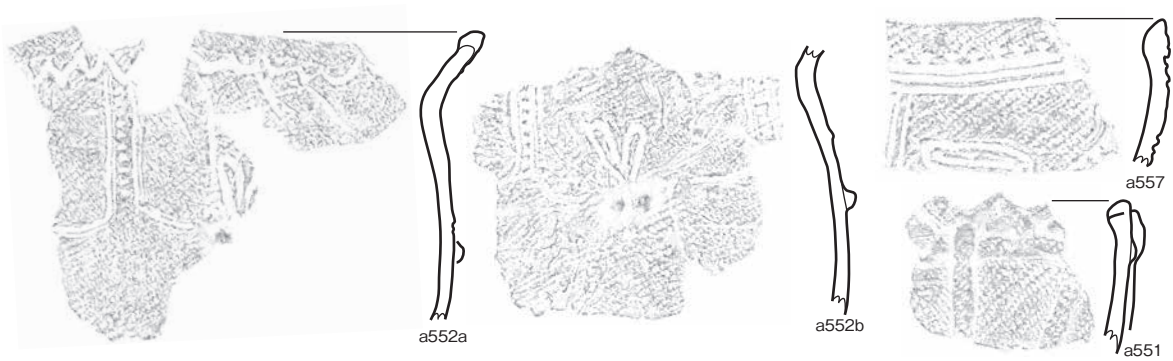

0 1 : 3 10cm

第 52 図 縄文土器 (52)



第 53 図 縄文土器 (53)

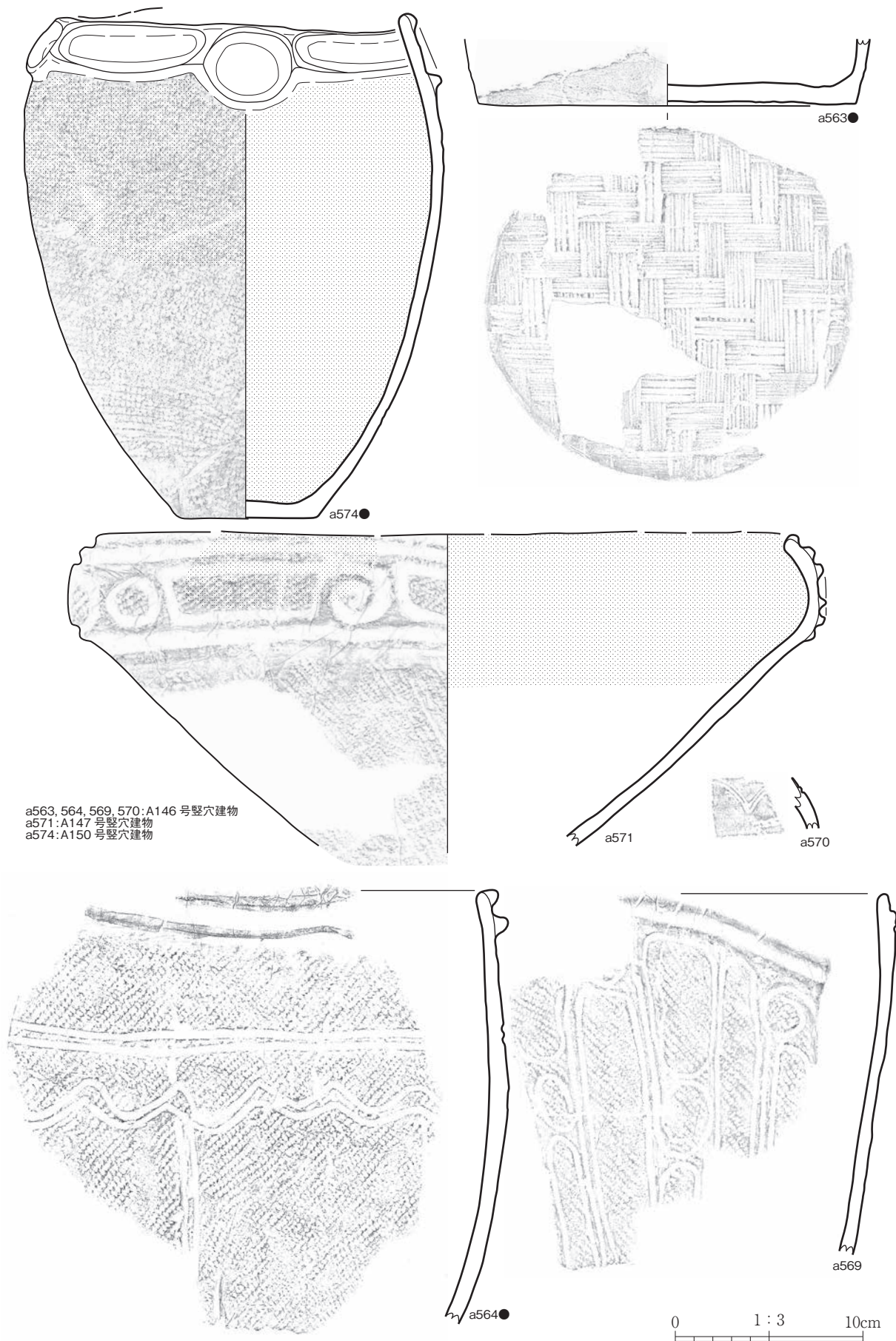

a563, 564, 569, 570: A146 号豎穴建物
 a571: A147 号豎穴建物
 a574: A150 号豎穴建物

第 54 図 縄文土器 (54)

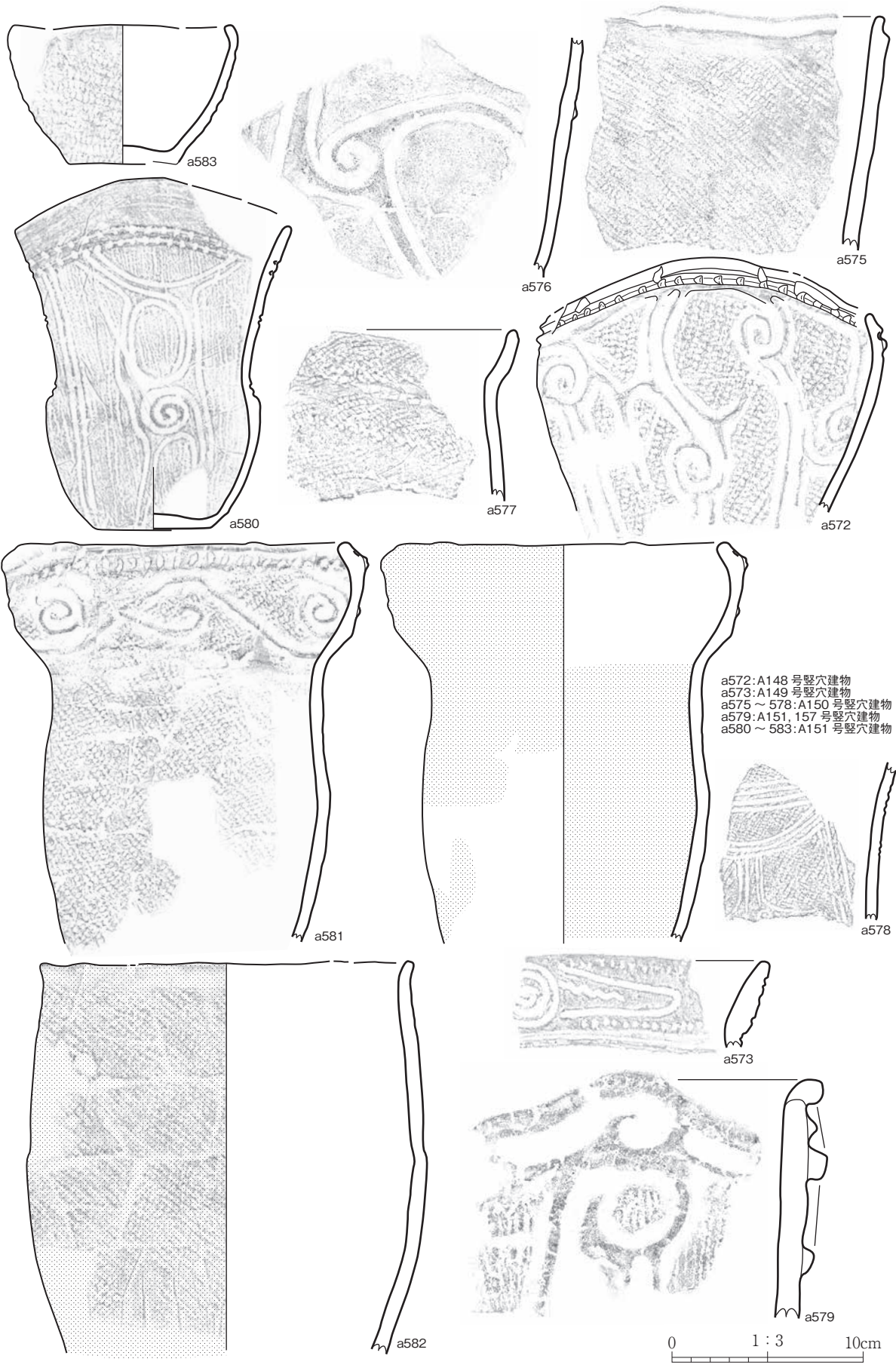

第 55 図 縄文土器 (55)

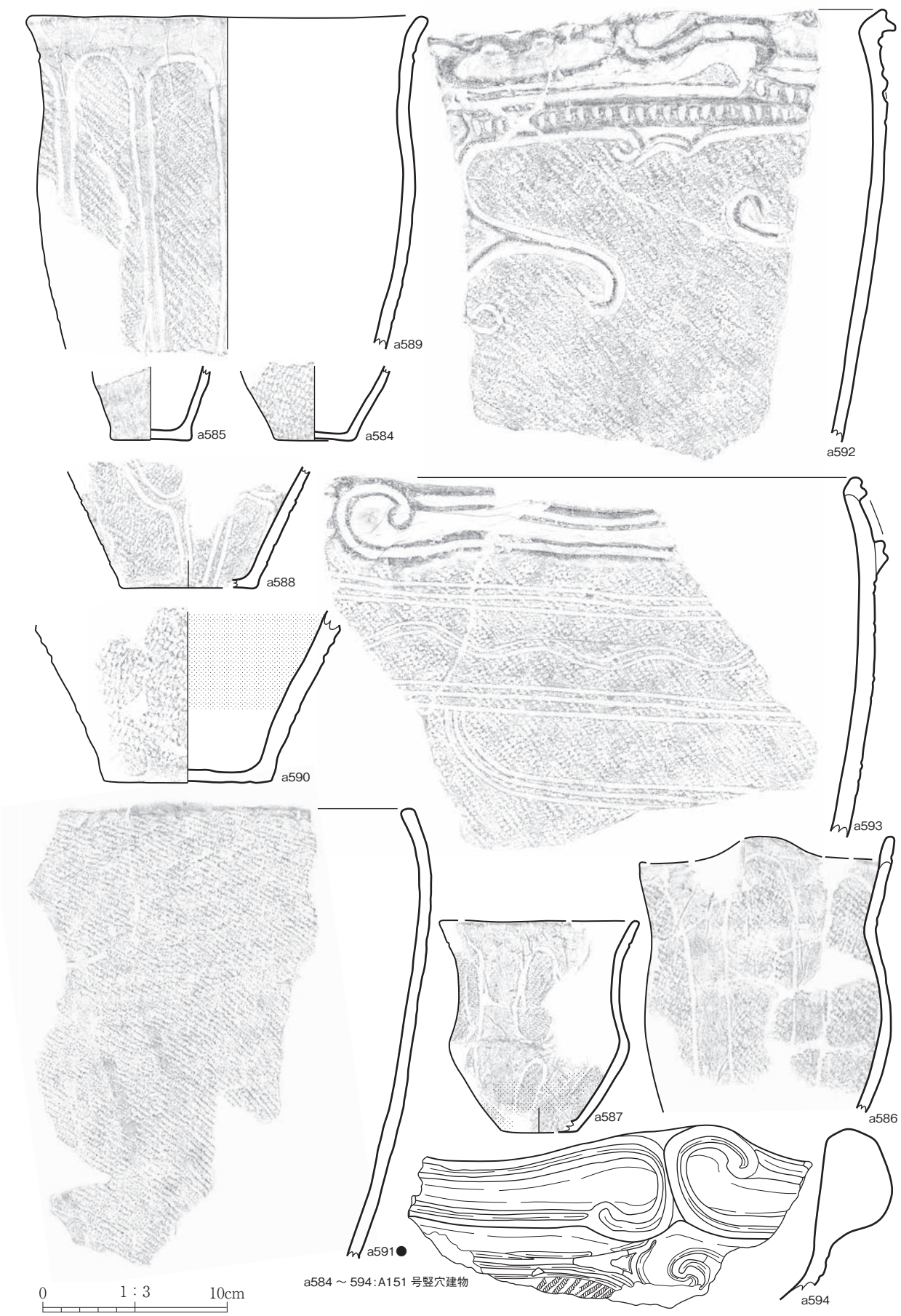

第 56 図 縄文土器 (56)

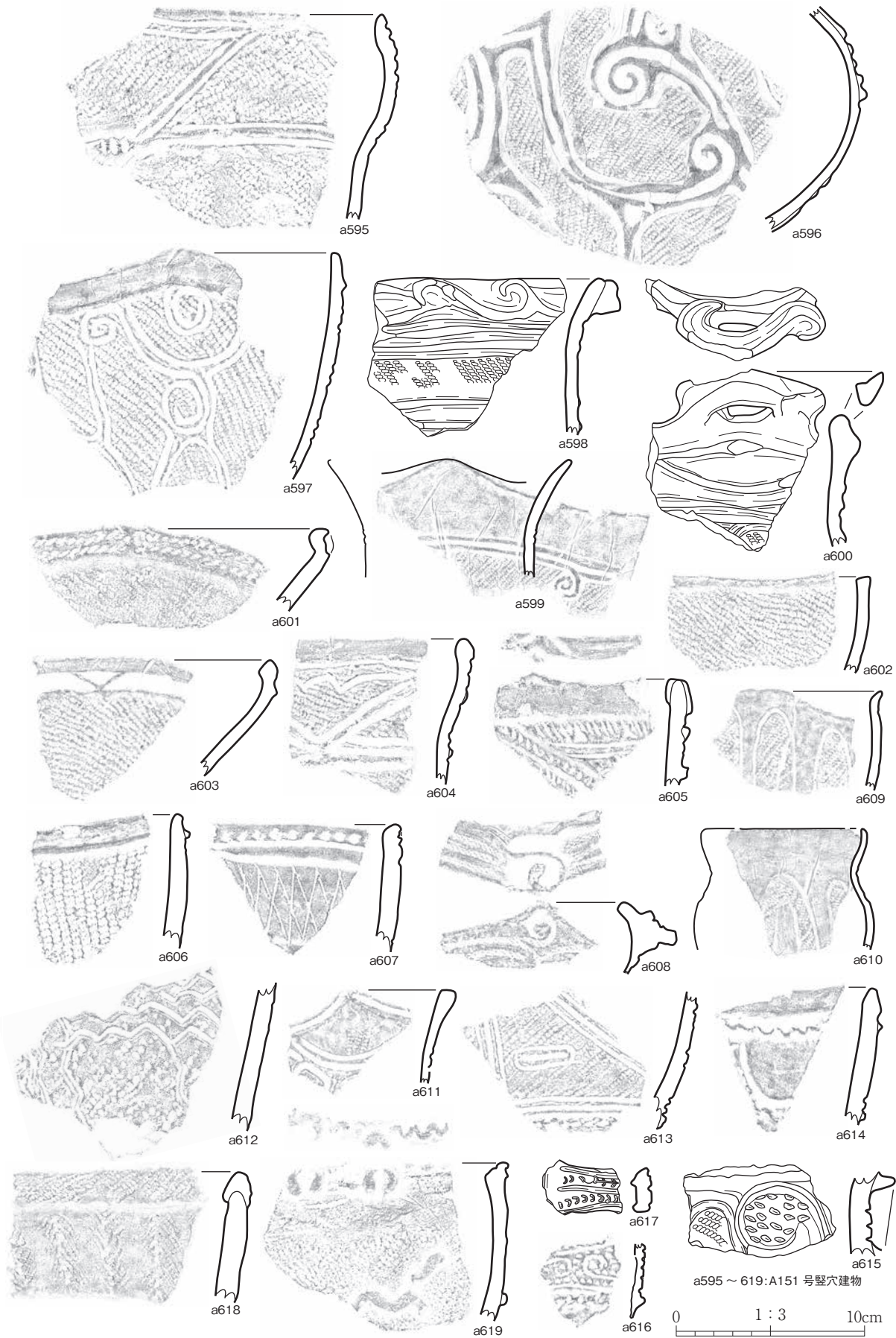

第 57 図 縄文土器 (57)

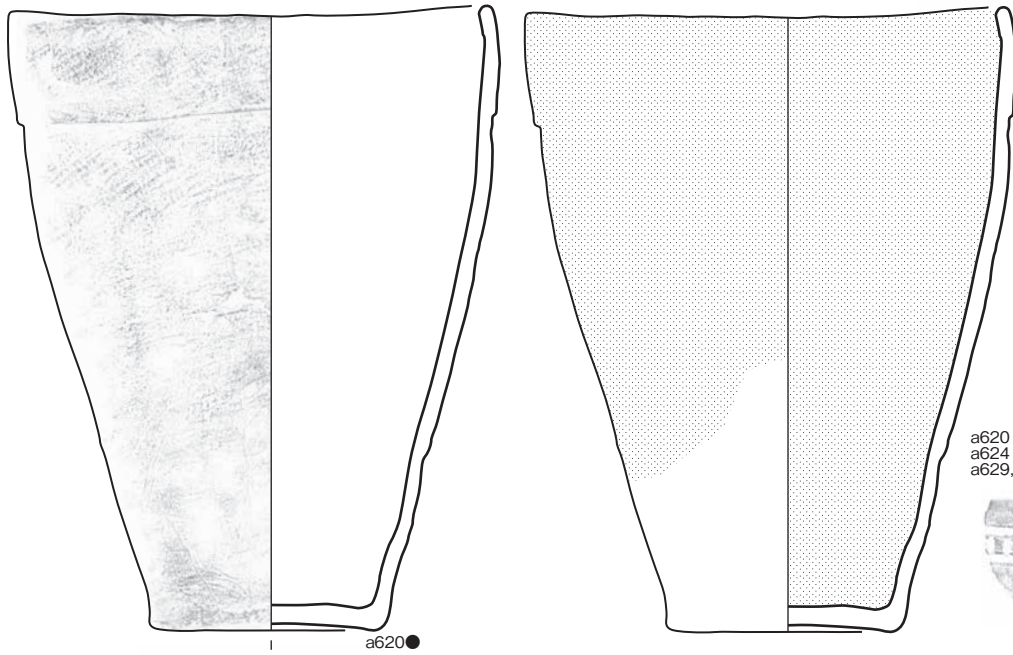
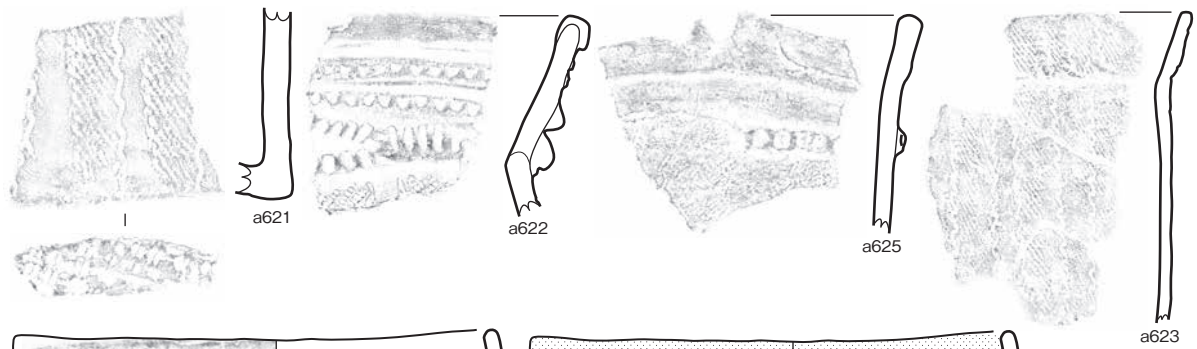

a620 ~ 623: A152 号竪穴建物
 a624 ~ 627: A153 号竪穴建物
 a629, 630: A154 号竪穴建物

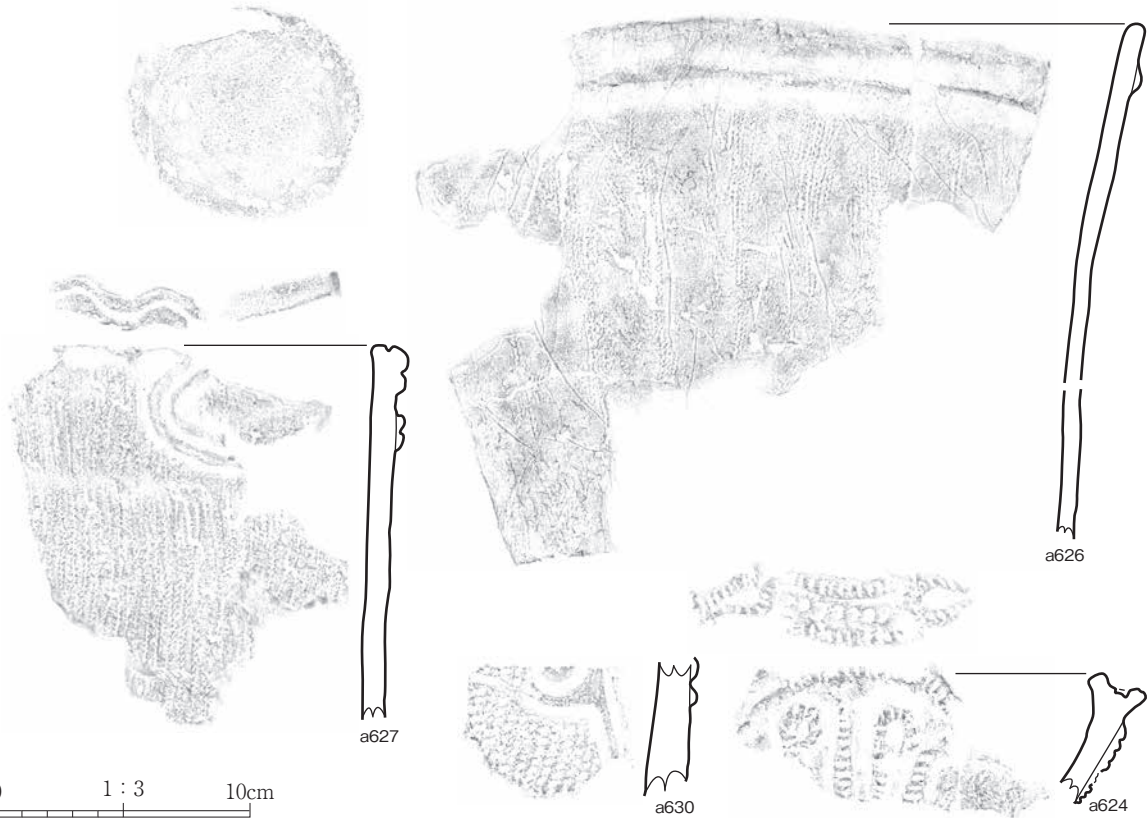

0 1:3 10cm

第 58 図 縄文土器 (58)

a628:A154号竖穴建物
 a631:A155号竖穴建物
 a632~636:A157号竖穴建物

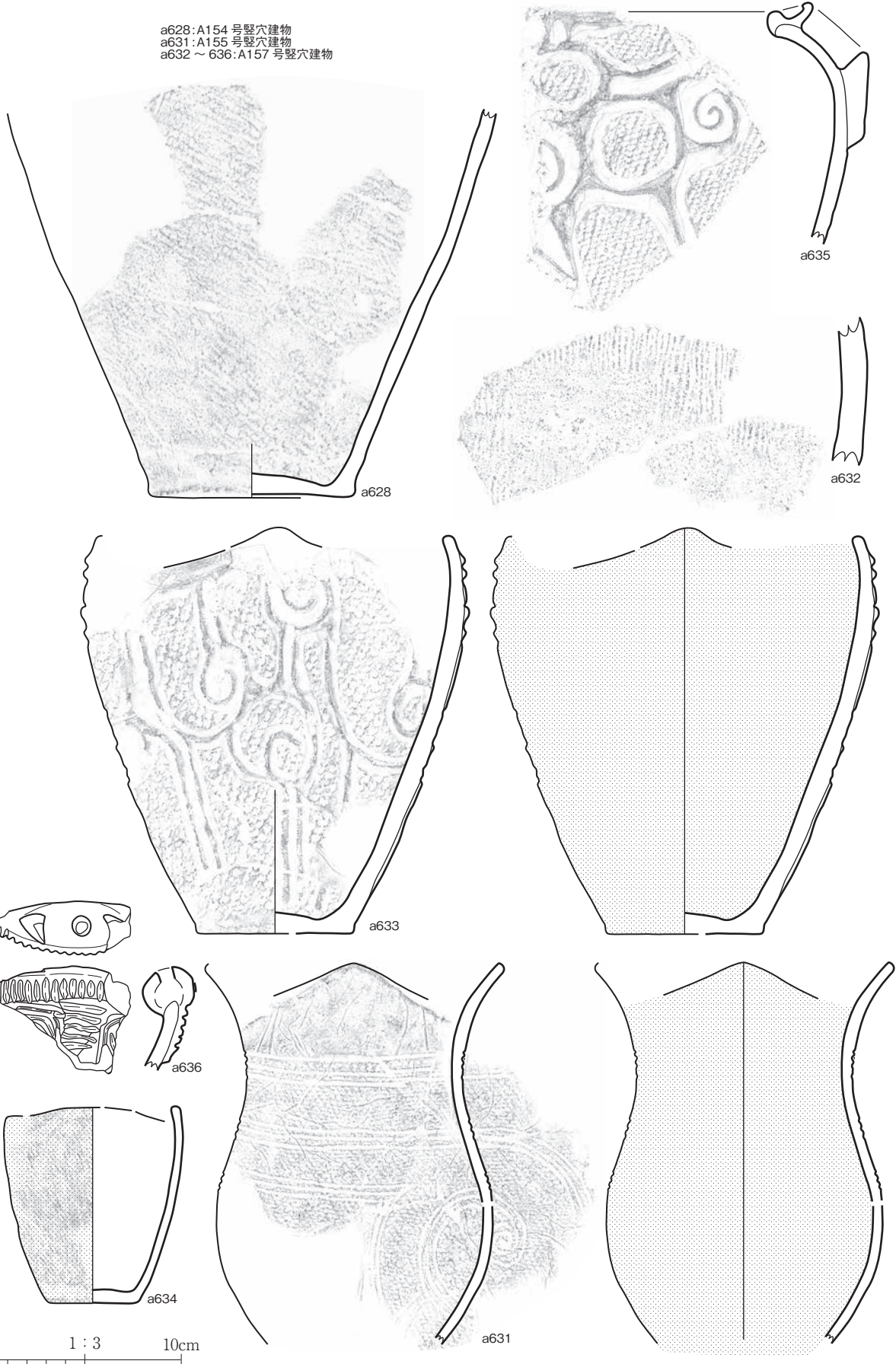

第 59 図 縄文土器 (59)

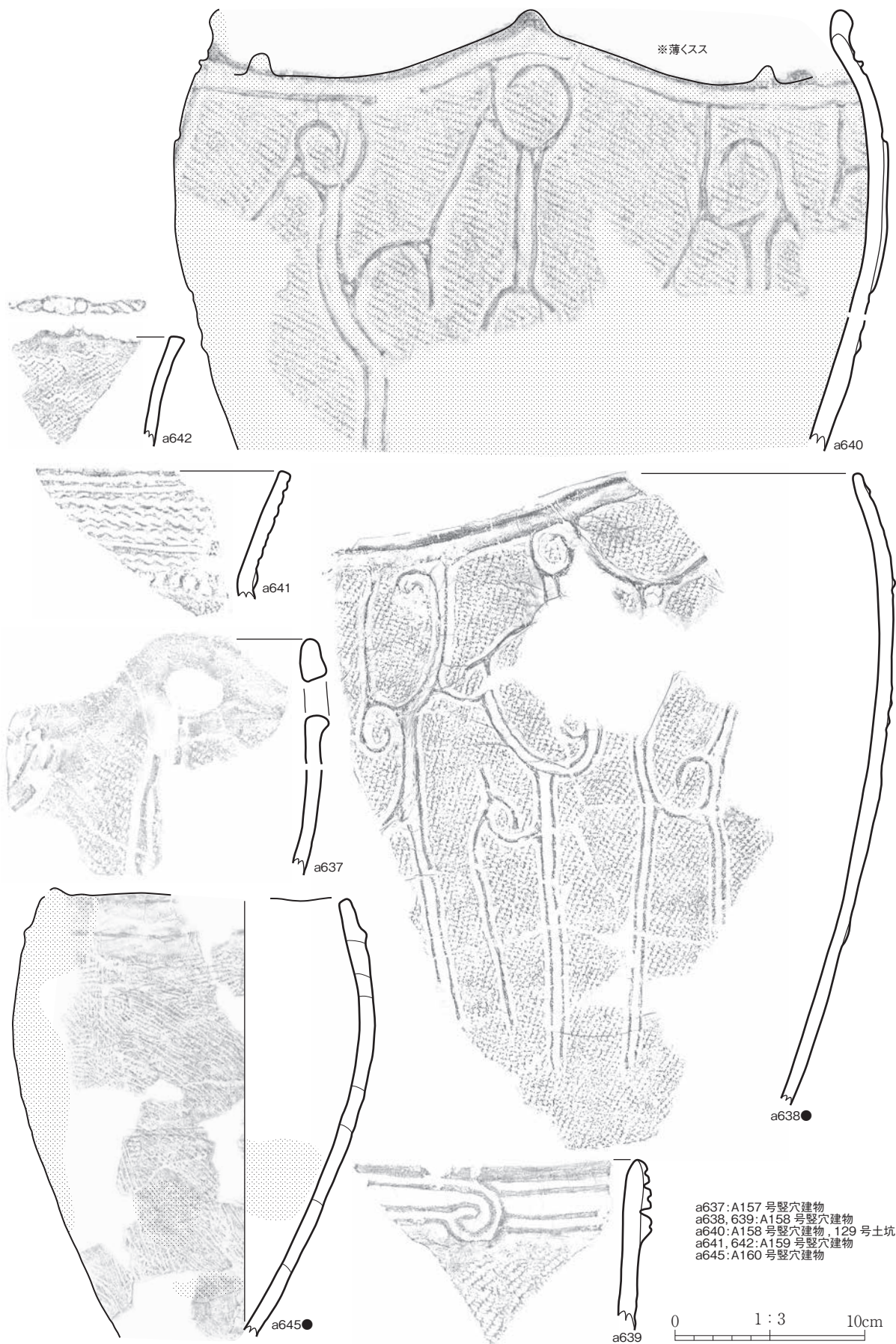

第60図 縄文土器 (60)

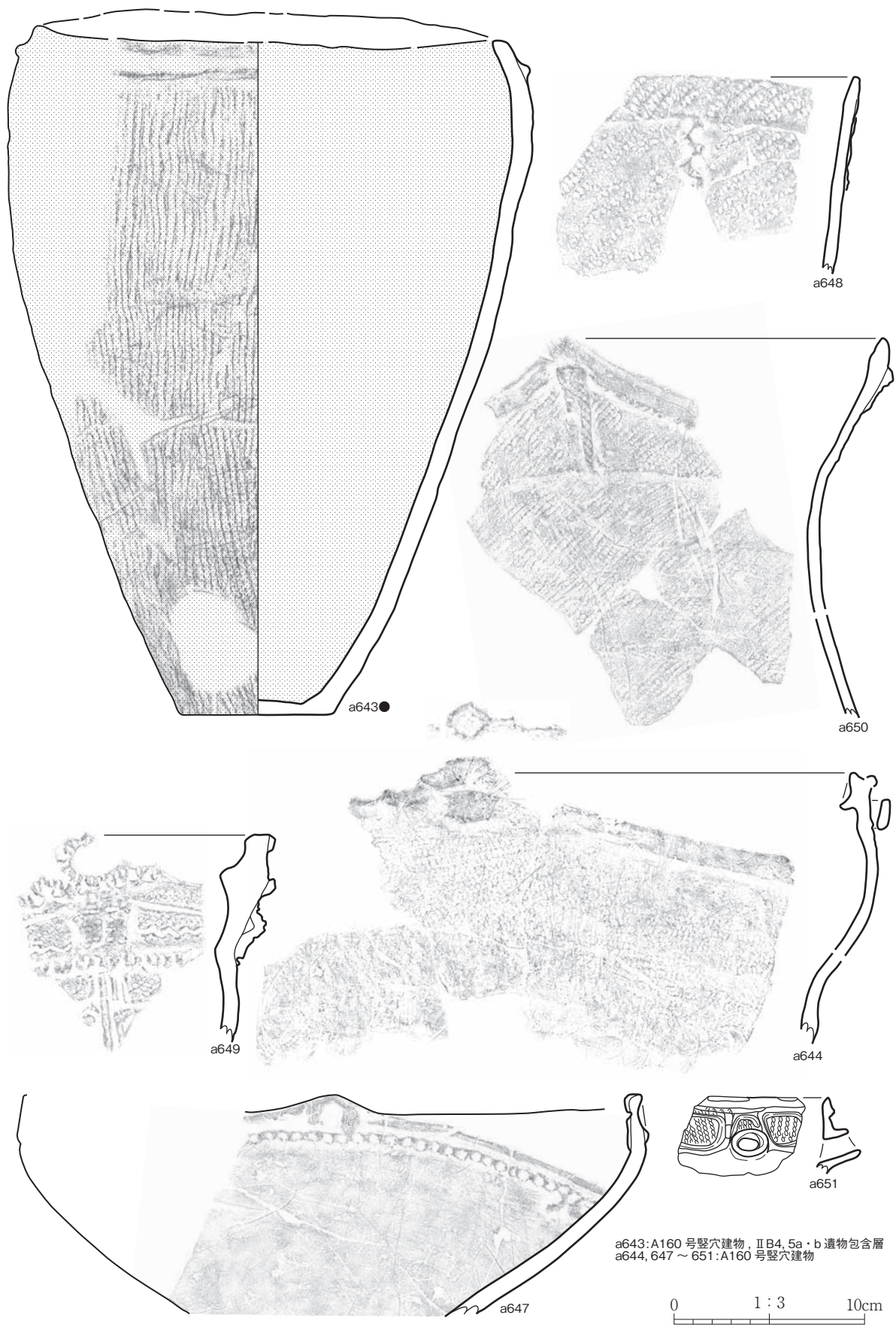

第 61 図 縄文土器 (61)

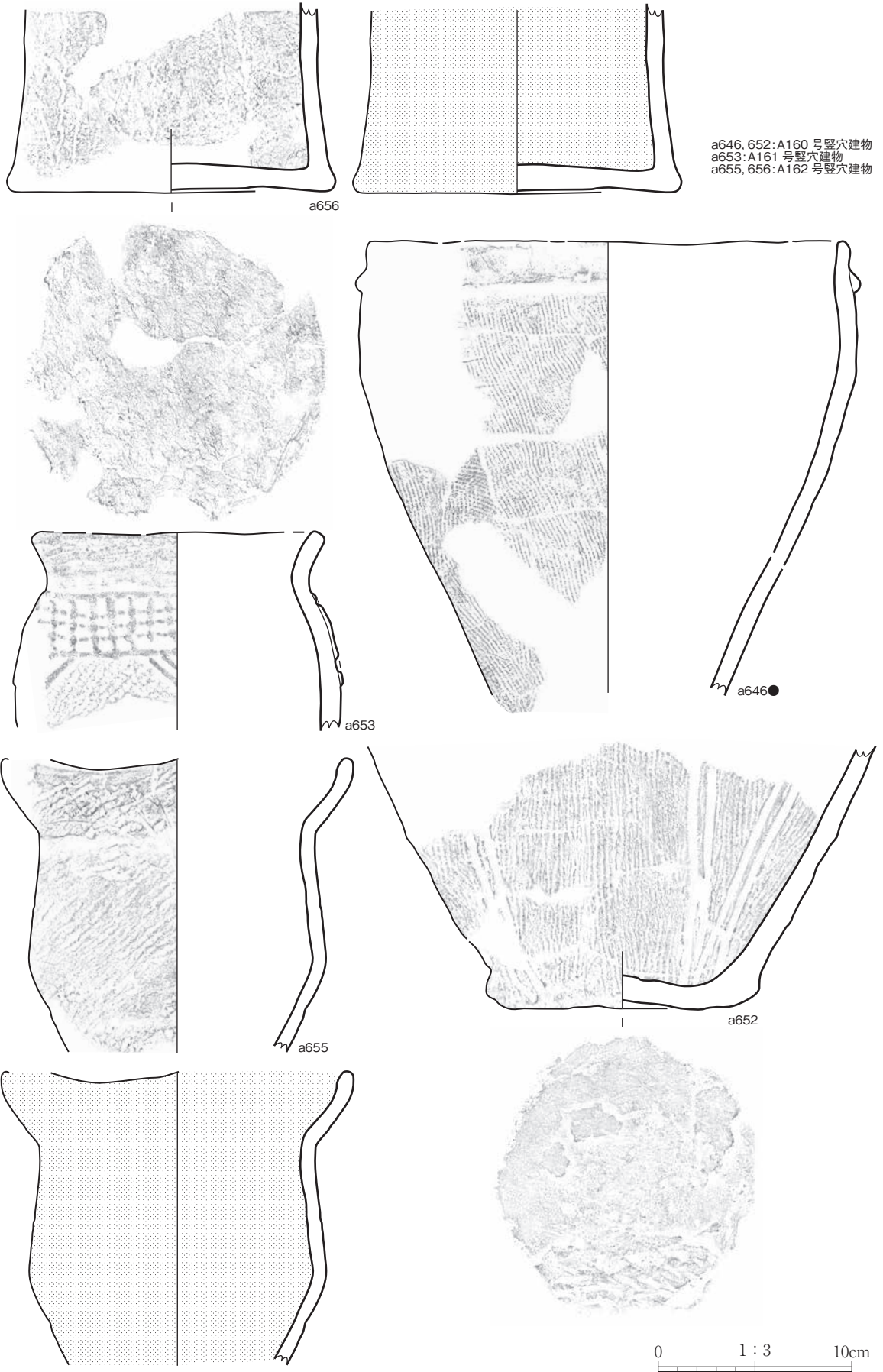

第 62 図 縄文土器 (62)

a654:A161号竪穴建物
 a657~663,665~667:A162号竪穴建物

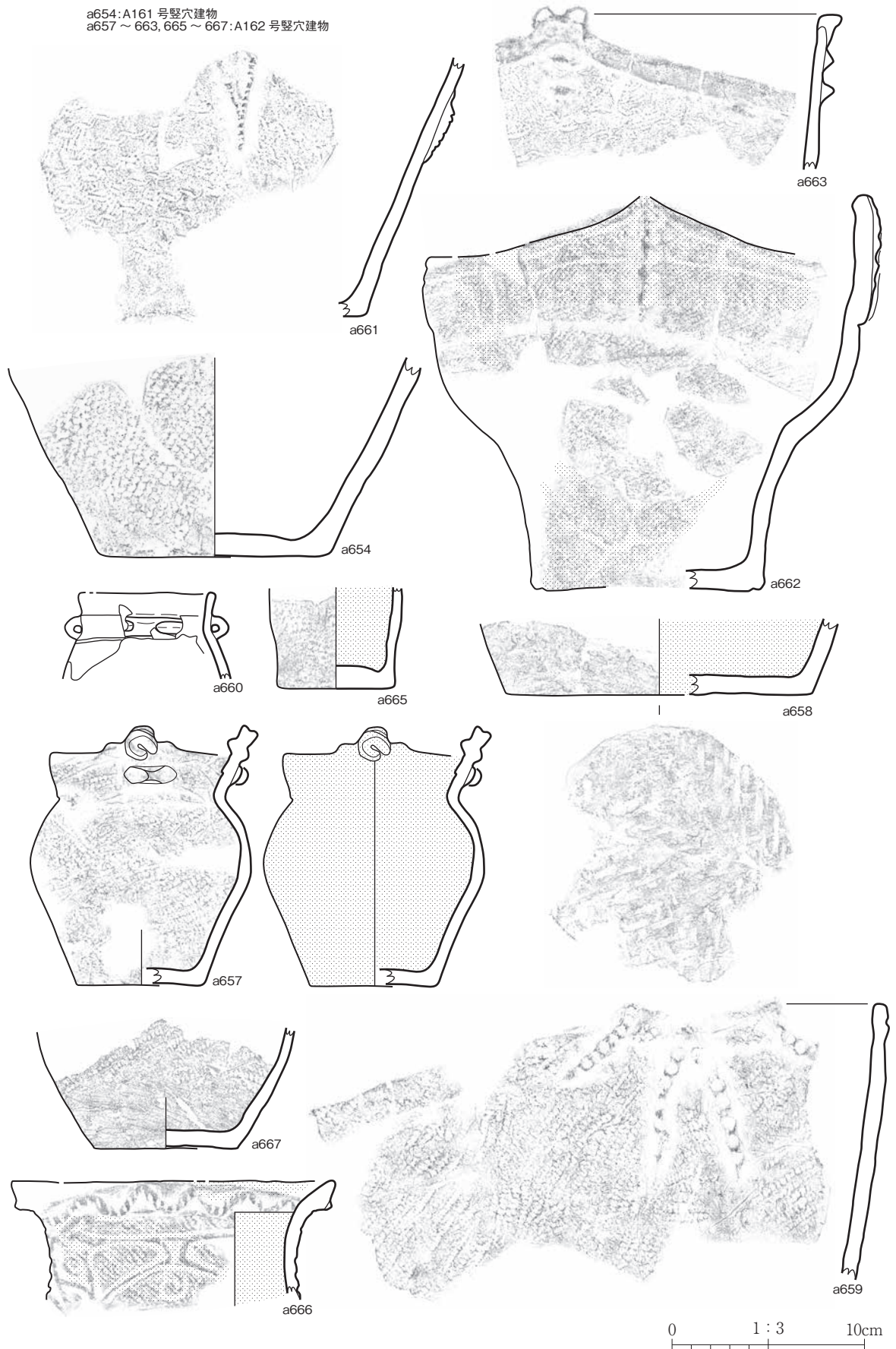

第 63 図 縄文土器 (63)

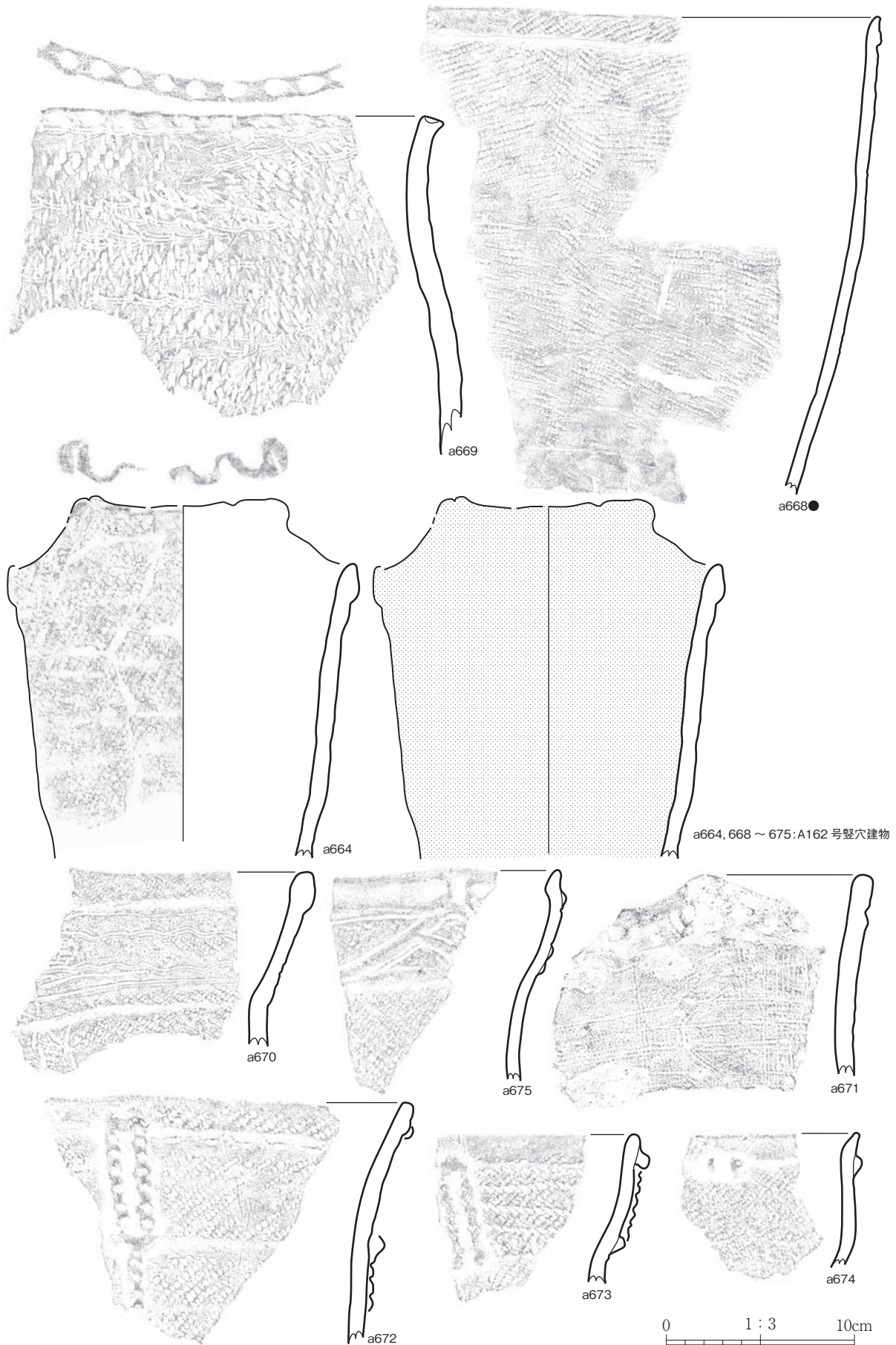

第 64 図 縄文土器 (64)

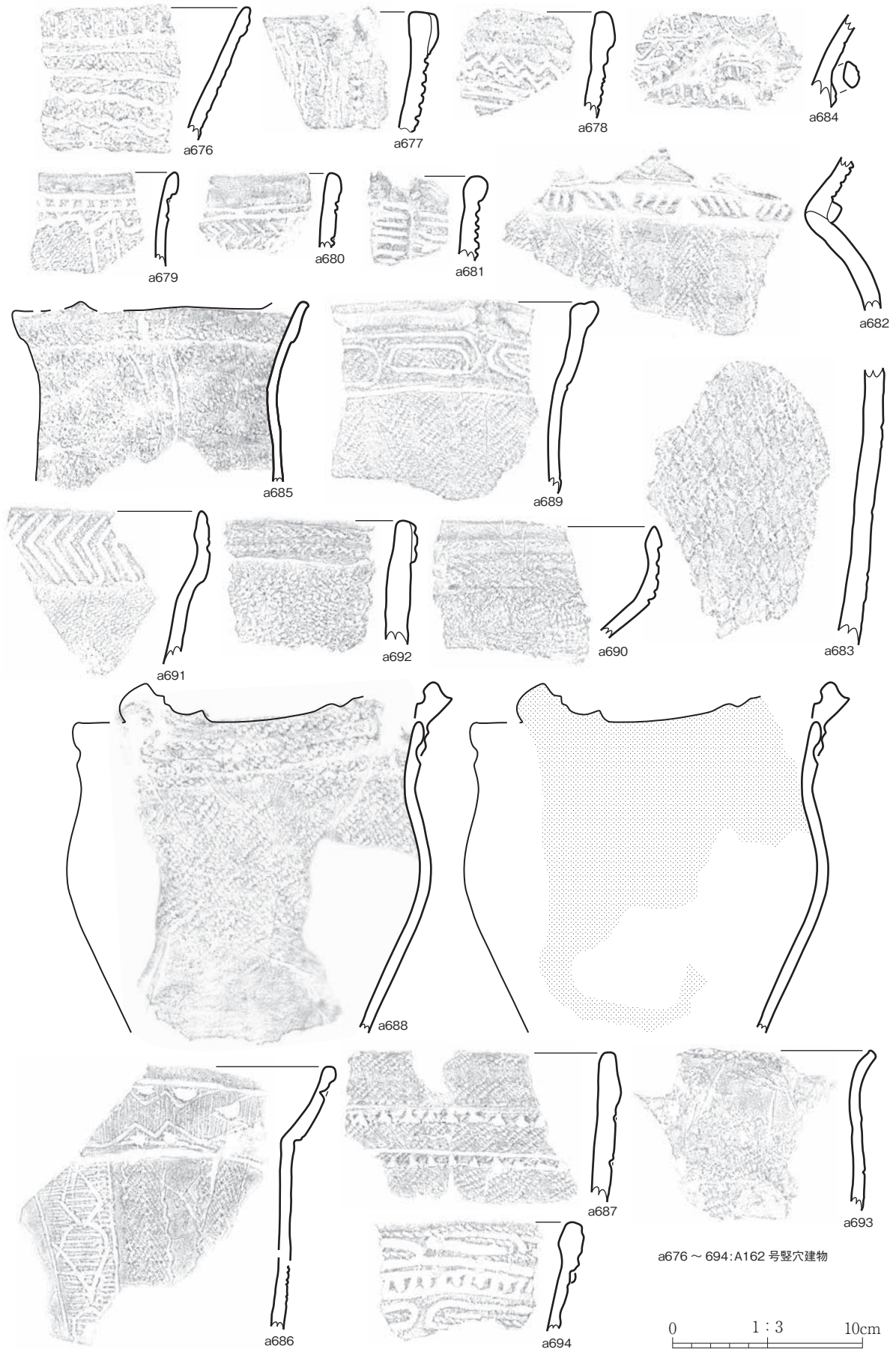

第 65 図 縄文土器 (65)

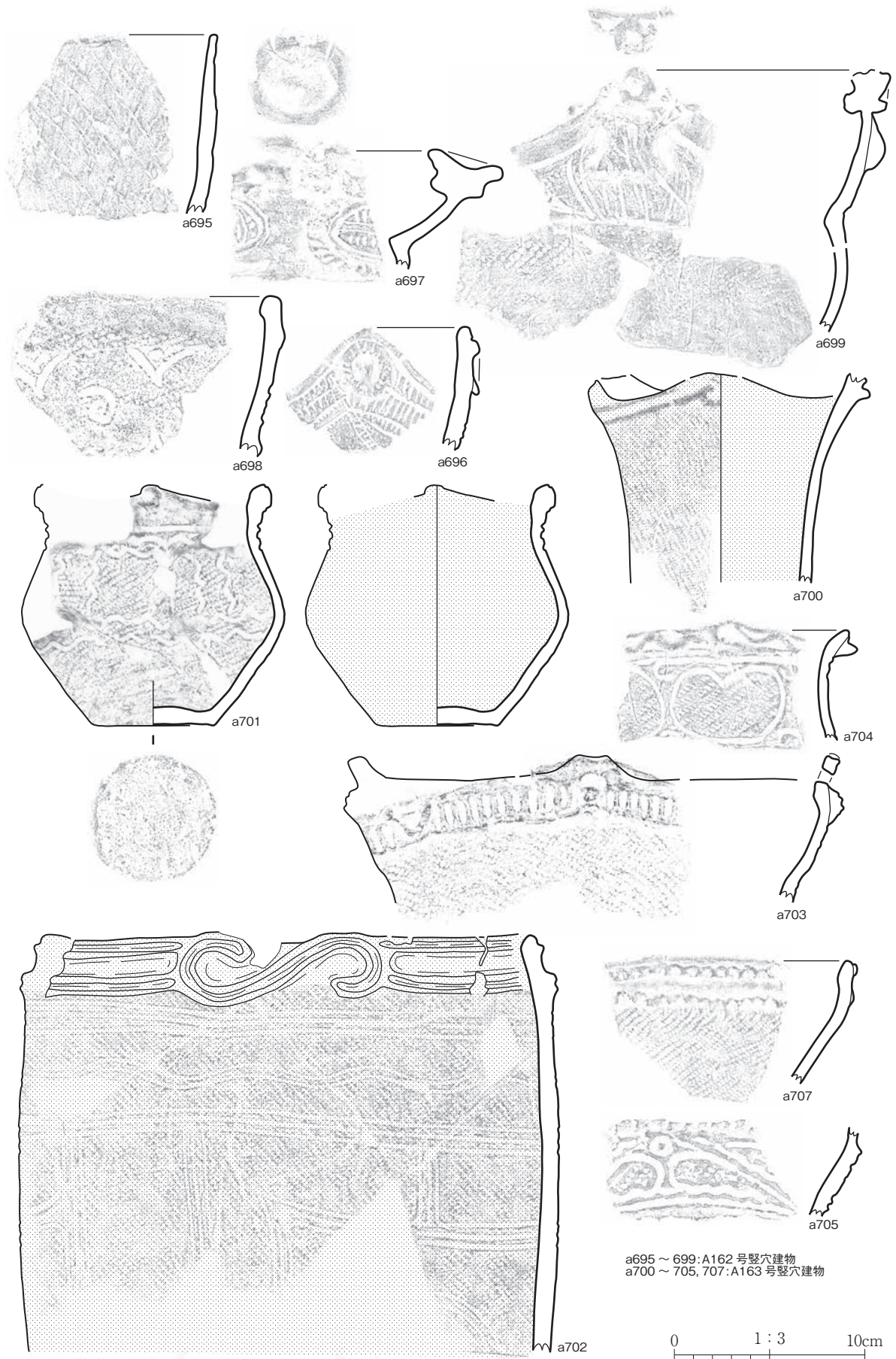

第 66 図 縄文土器 (66)

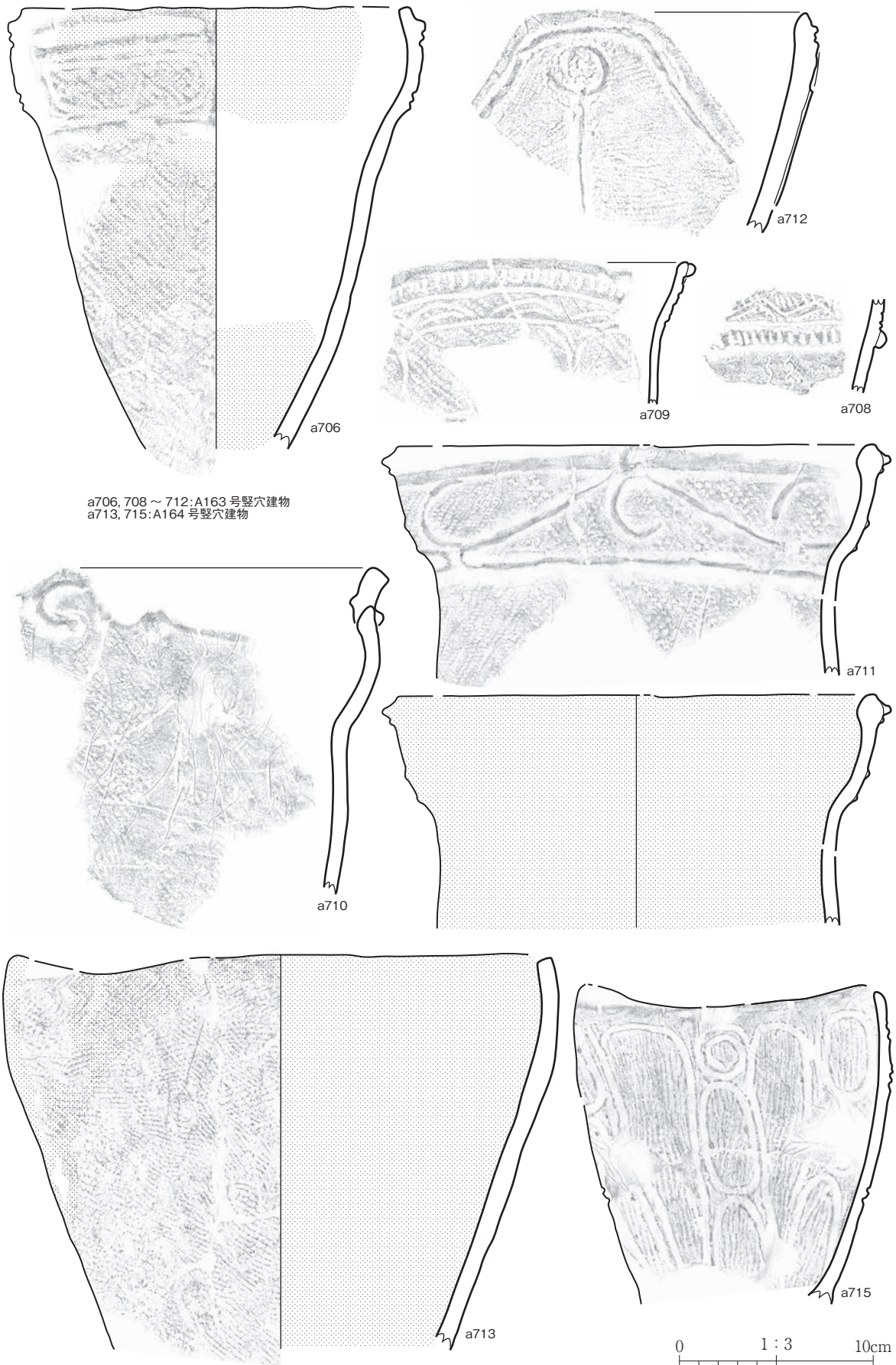

第 67 図 縄文土器 (67)

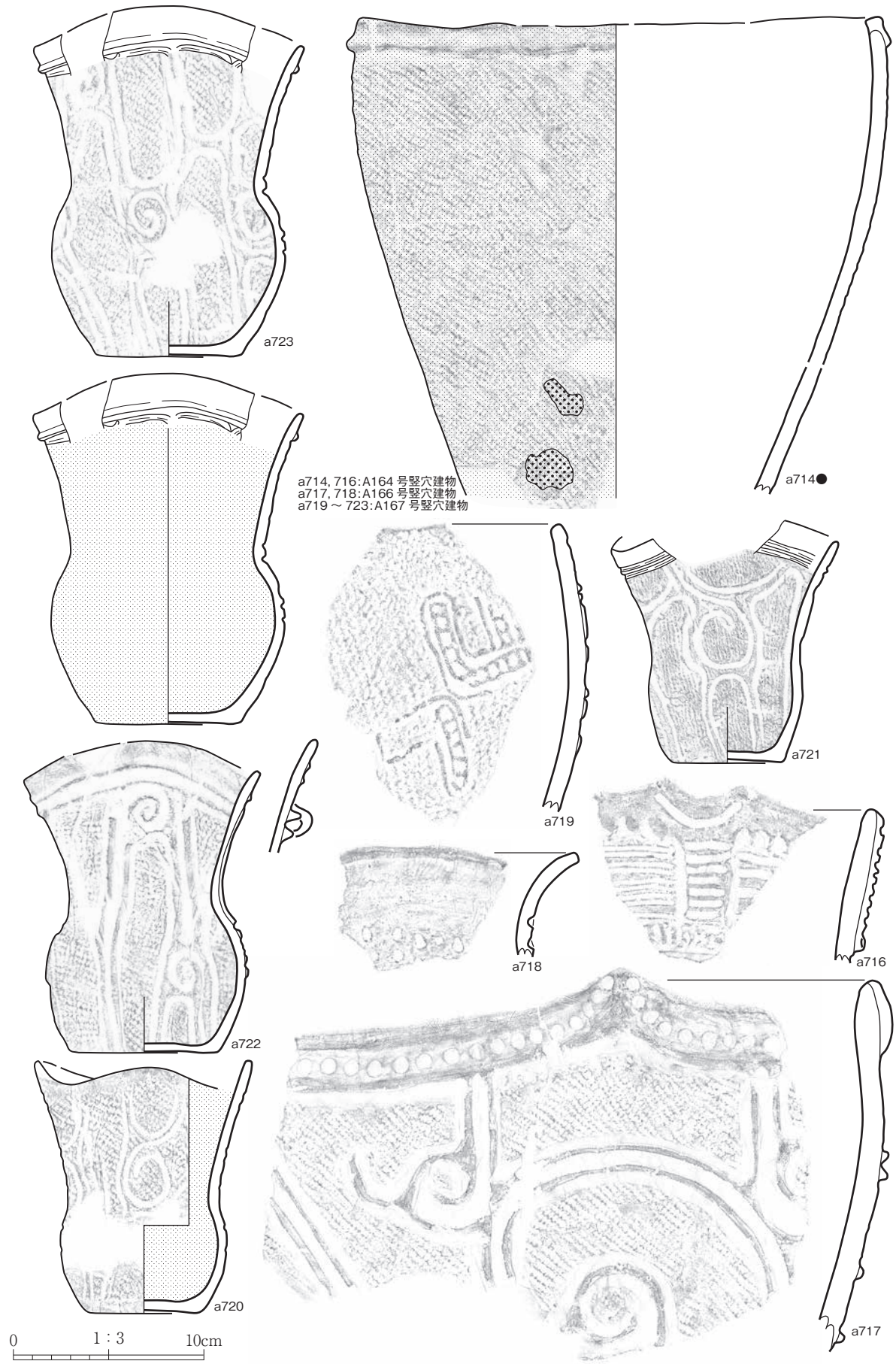

第 68 図 縄文土器 (68)

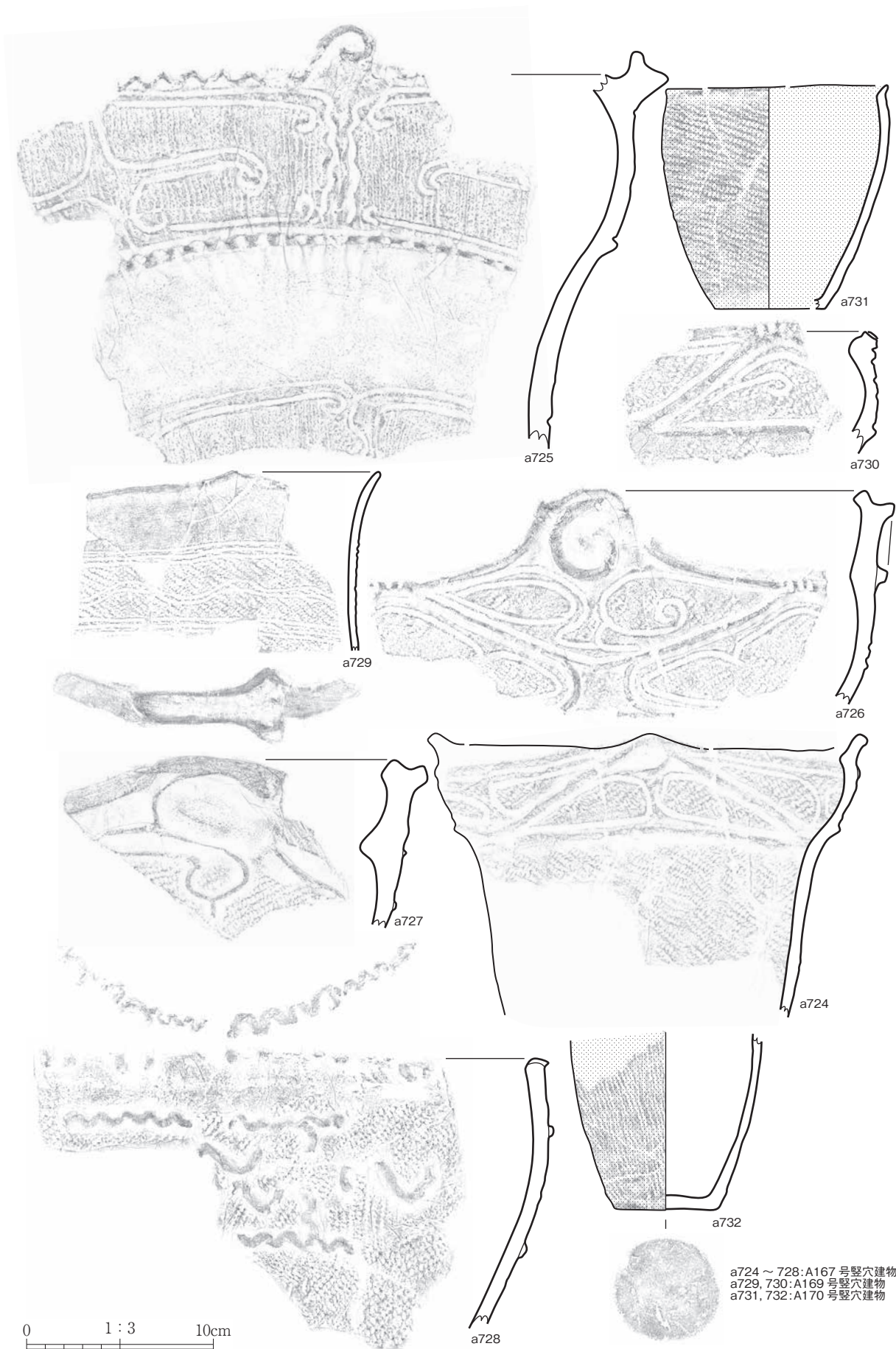

a724 ~ 728: A167 号竪穴建物
 a729, 730: A169 号竪穴建物
 a731, 732: A170 号竪穴建物

第 69 図 縄文土器 (69)

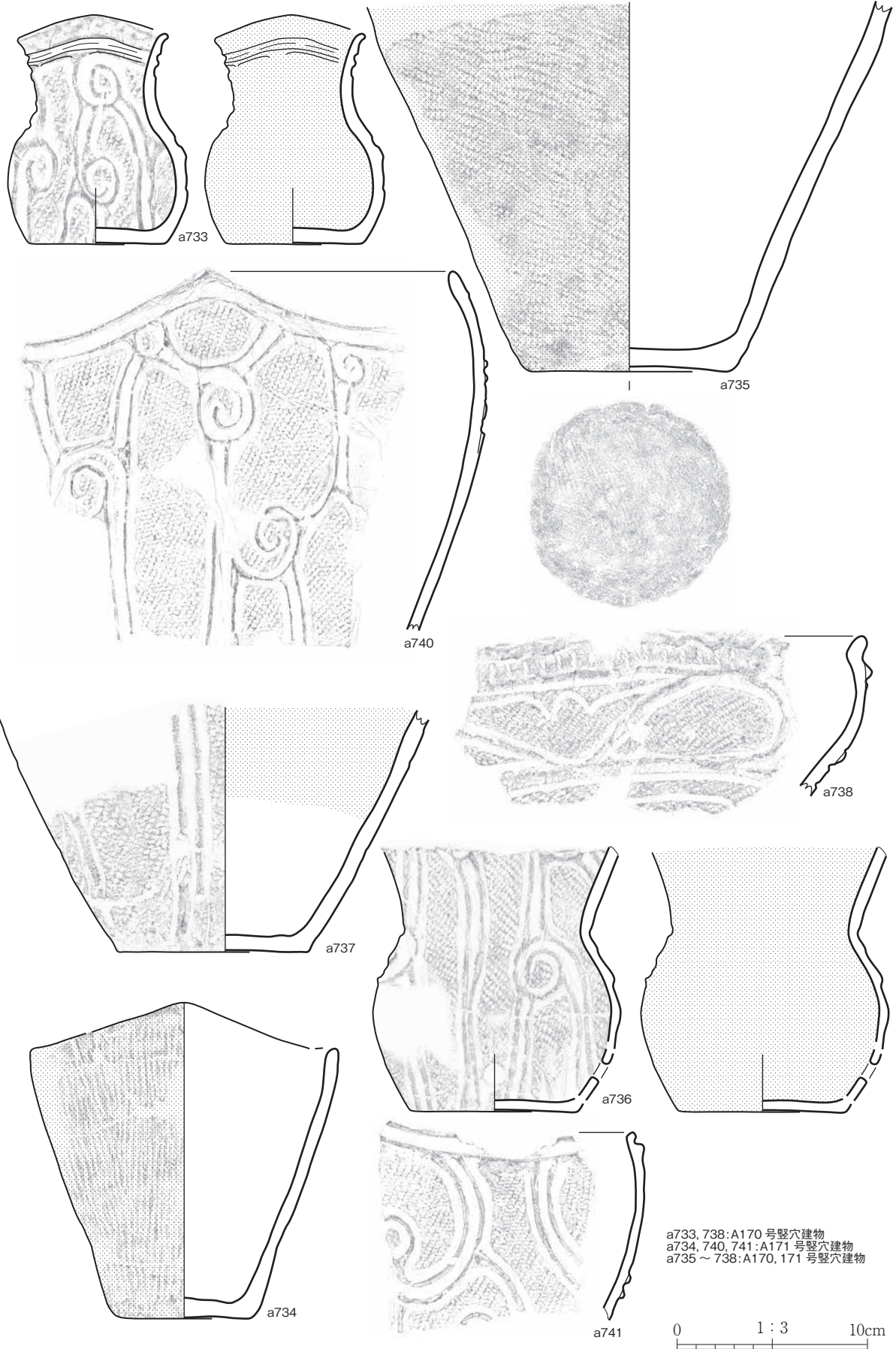

第 70 図 縄文土器 (70)

a739, 742 ~ 744: A171 号竖穴建物
 a745: A170, 171 号竖穴建物
 a747: A172 号竖穴建物



a744

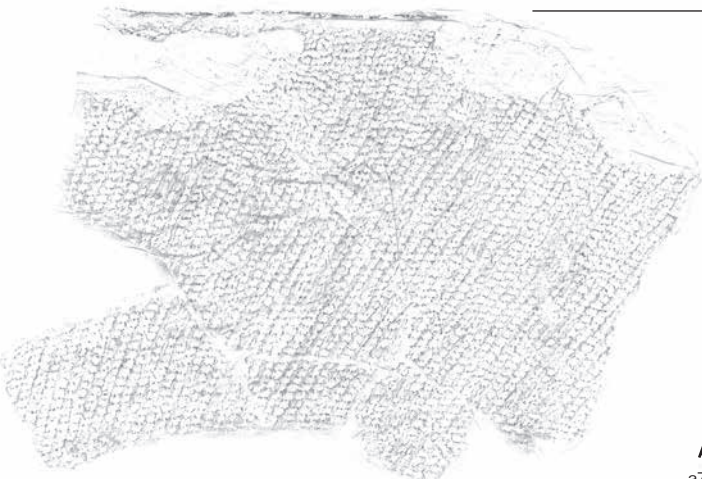

a742

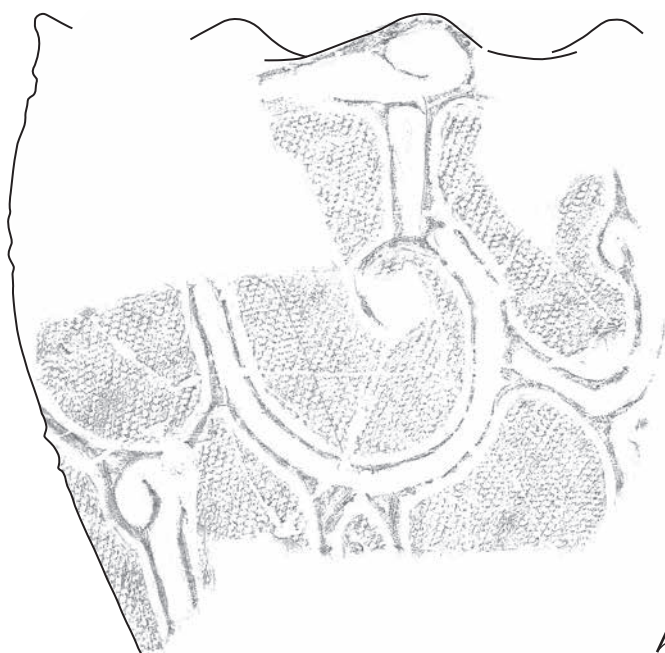

a739●

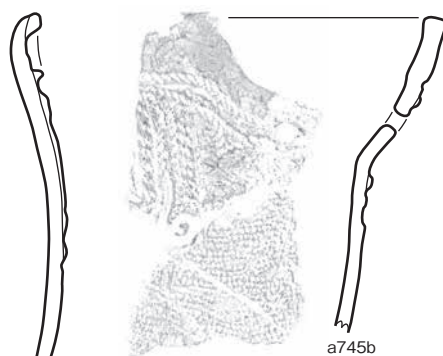

a745b



a745a

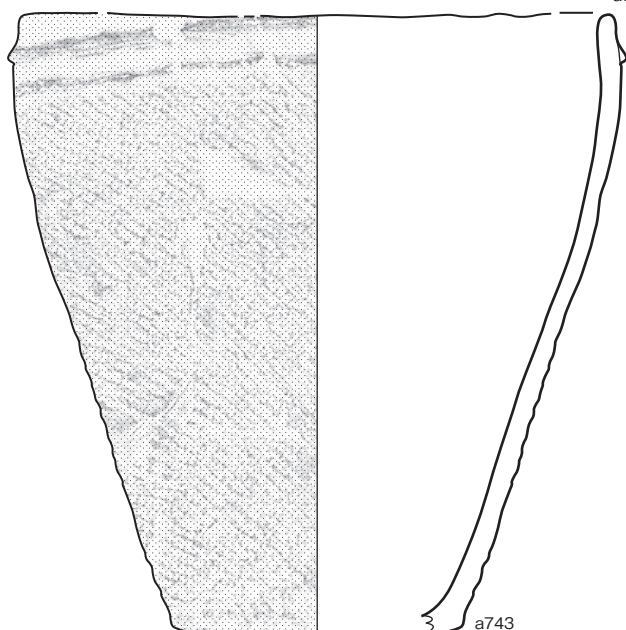

a743

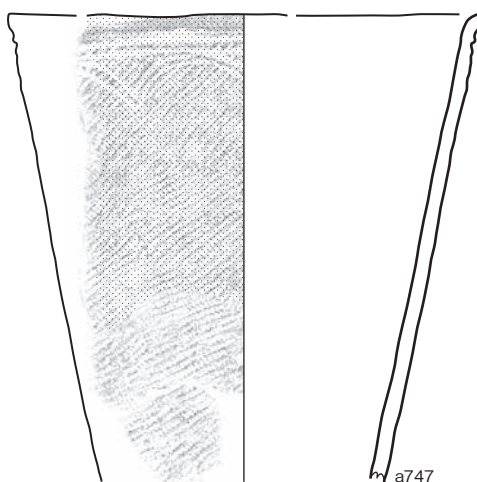

a747

0 1:3 10cm

第 71 图 縄文土器 (71)



第72図 縄文土器 (72)



第 73 図 縄文土器 (73)



第 74 図 縄文土器 (74)

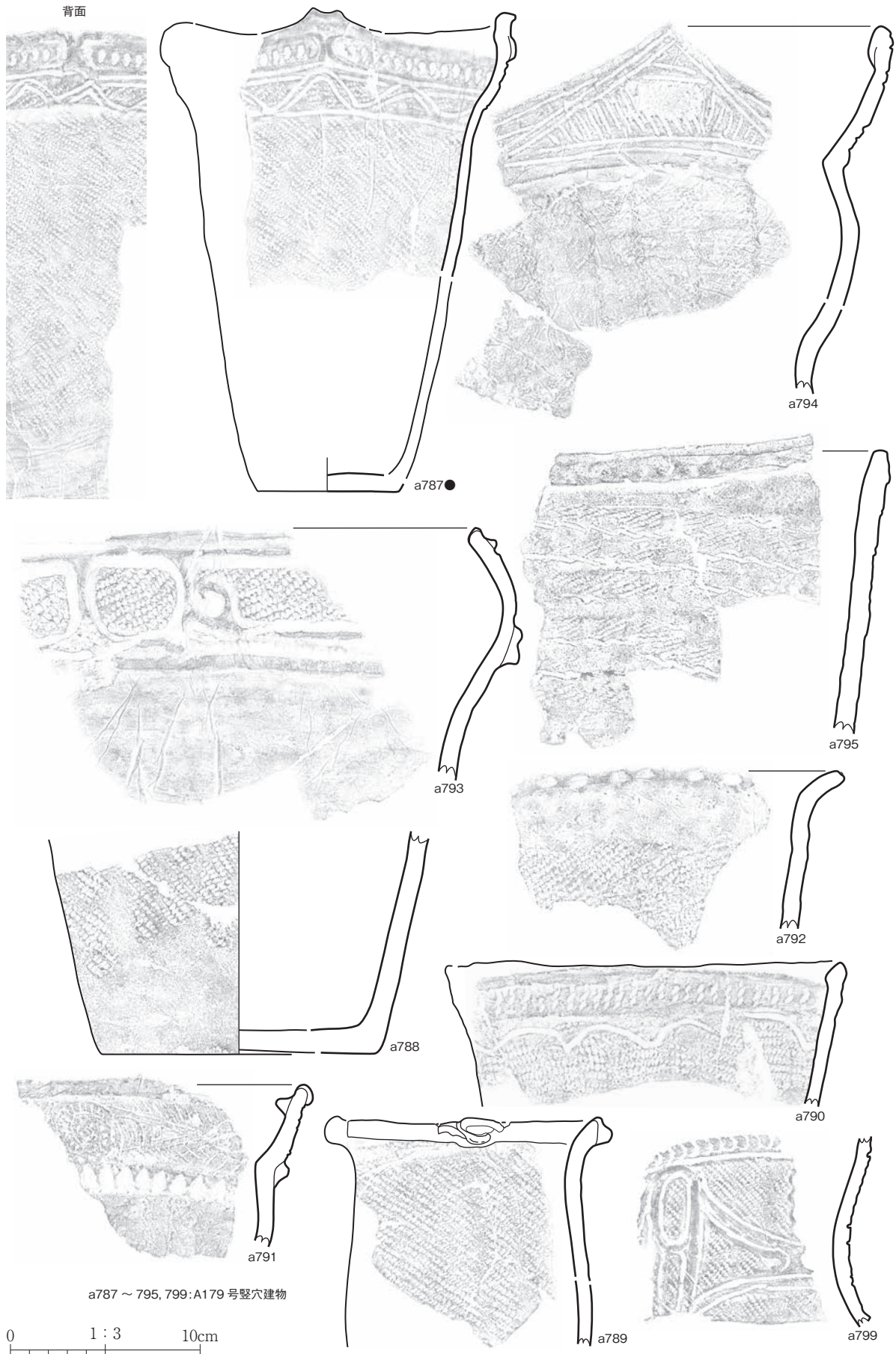

第75図 縄文土器 (75)

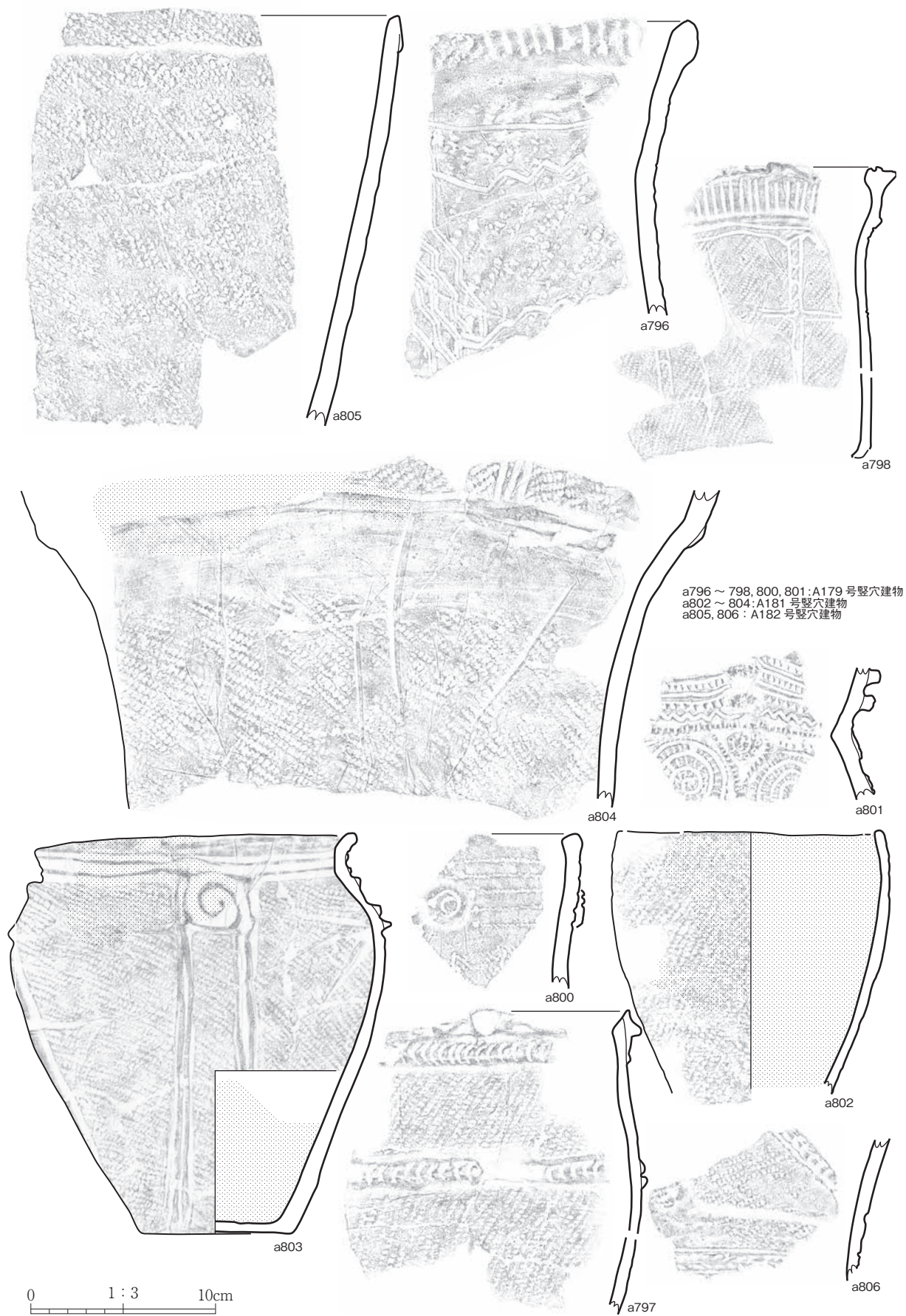

第 76 図 縄文土器 (76)

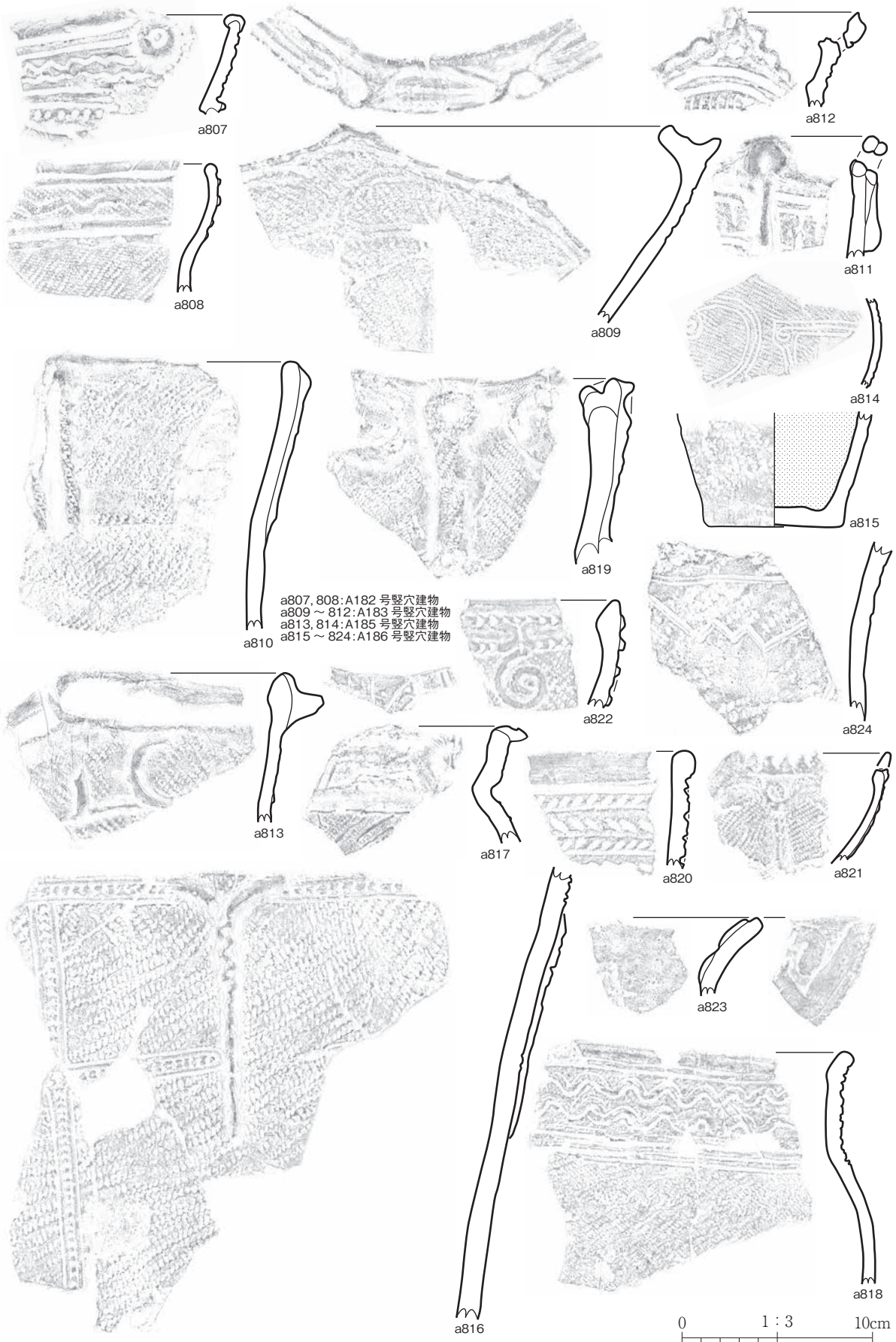

第 77 図 繩文土器 (77)

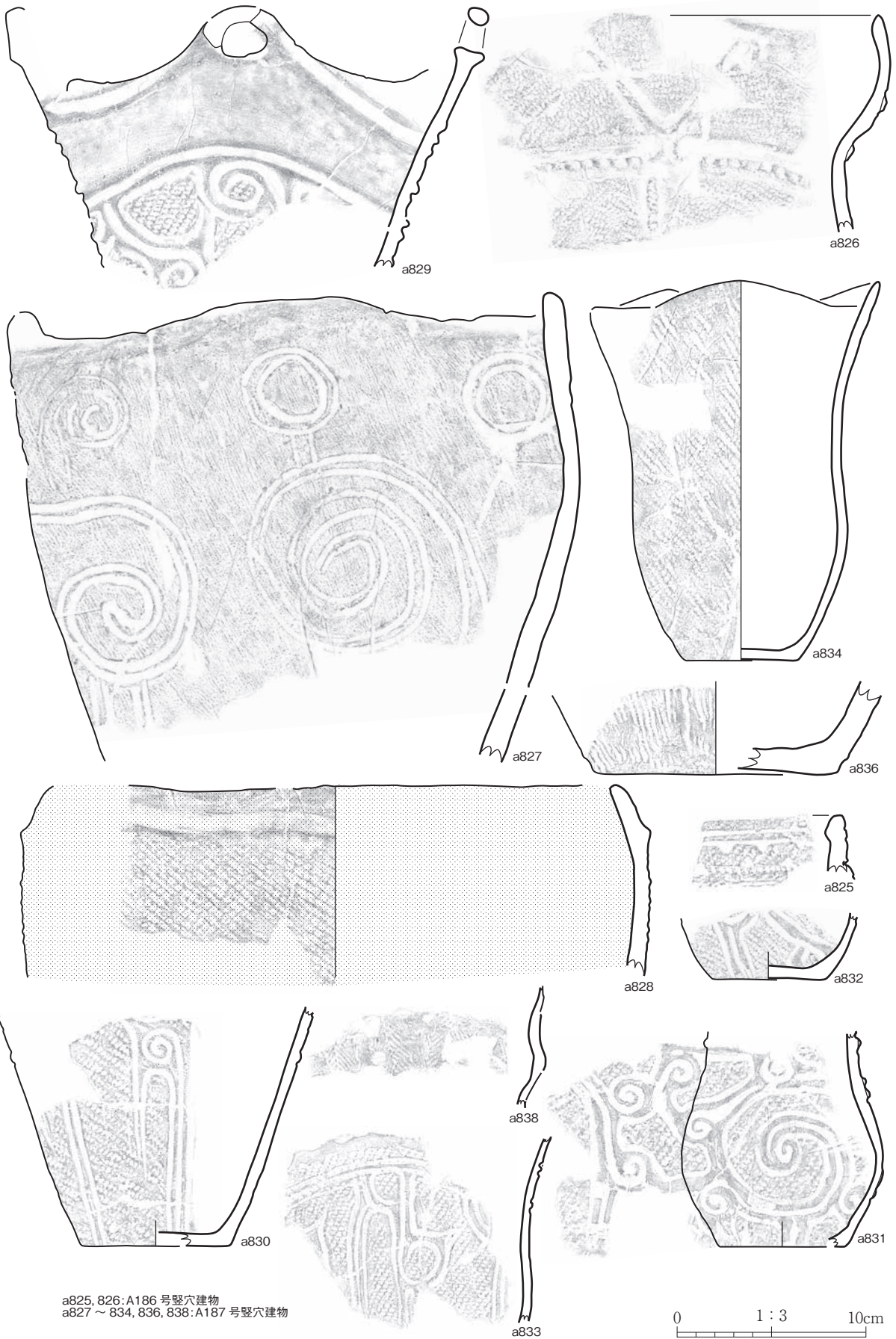

第78図 縄文土器 (78)

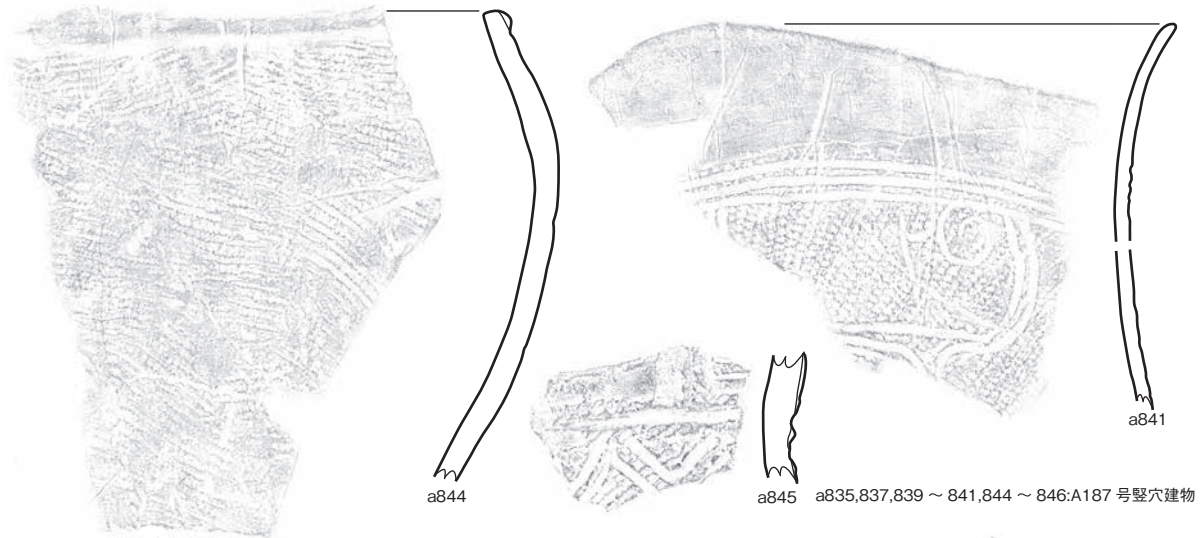

a844

a845

a841

a835,837,839 ~ 841,844 ~ 846:A187 号竖穴建物

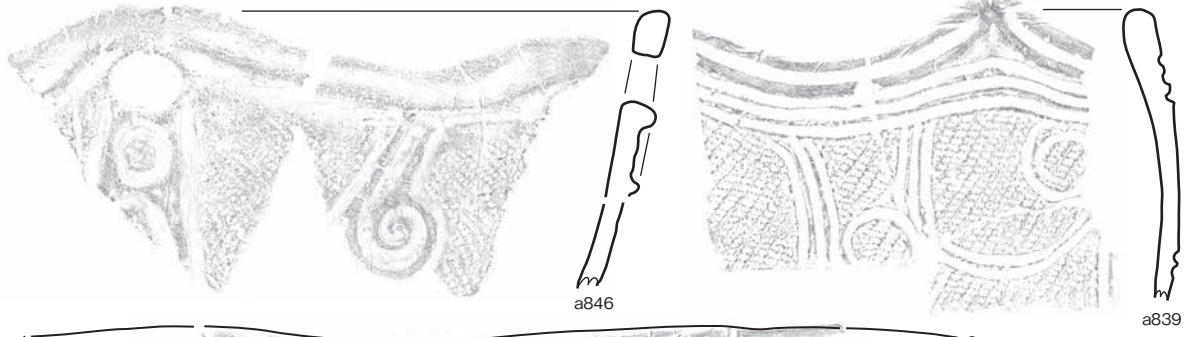

a846

a839



a835

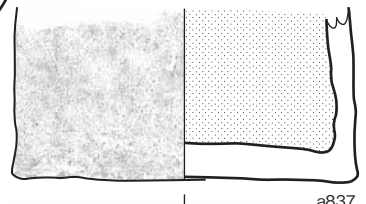

a837

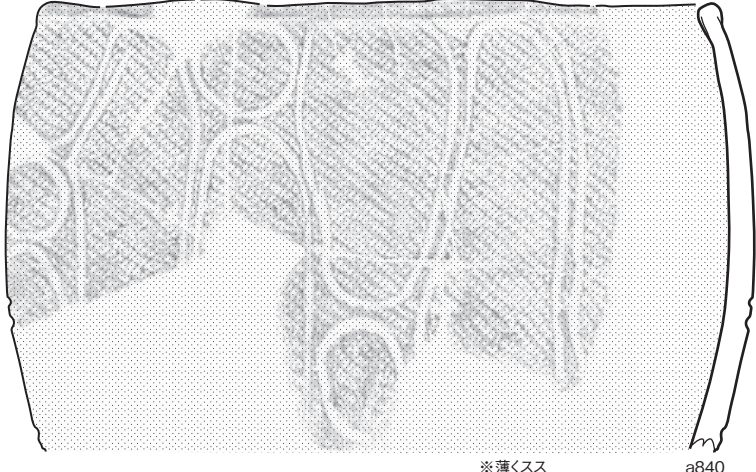

※薄くスス

a840

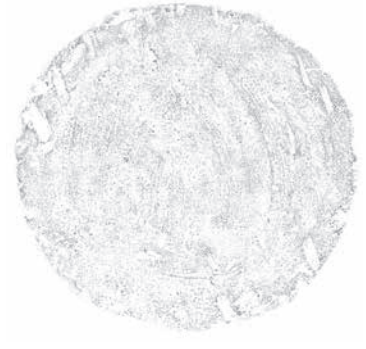

0 1:3 10cm

第 79 図 縄文土器 (79)



第 80 図 縄文土器 (80)

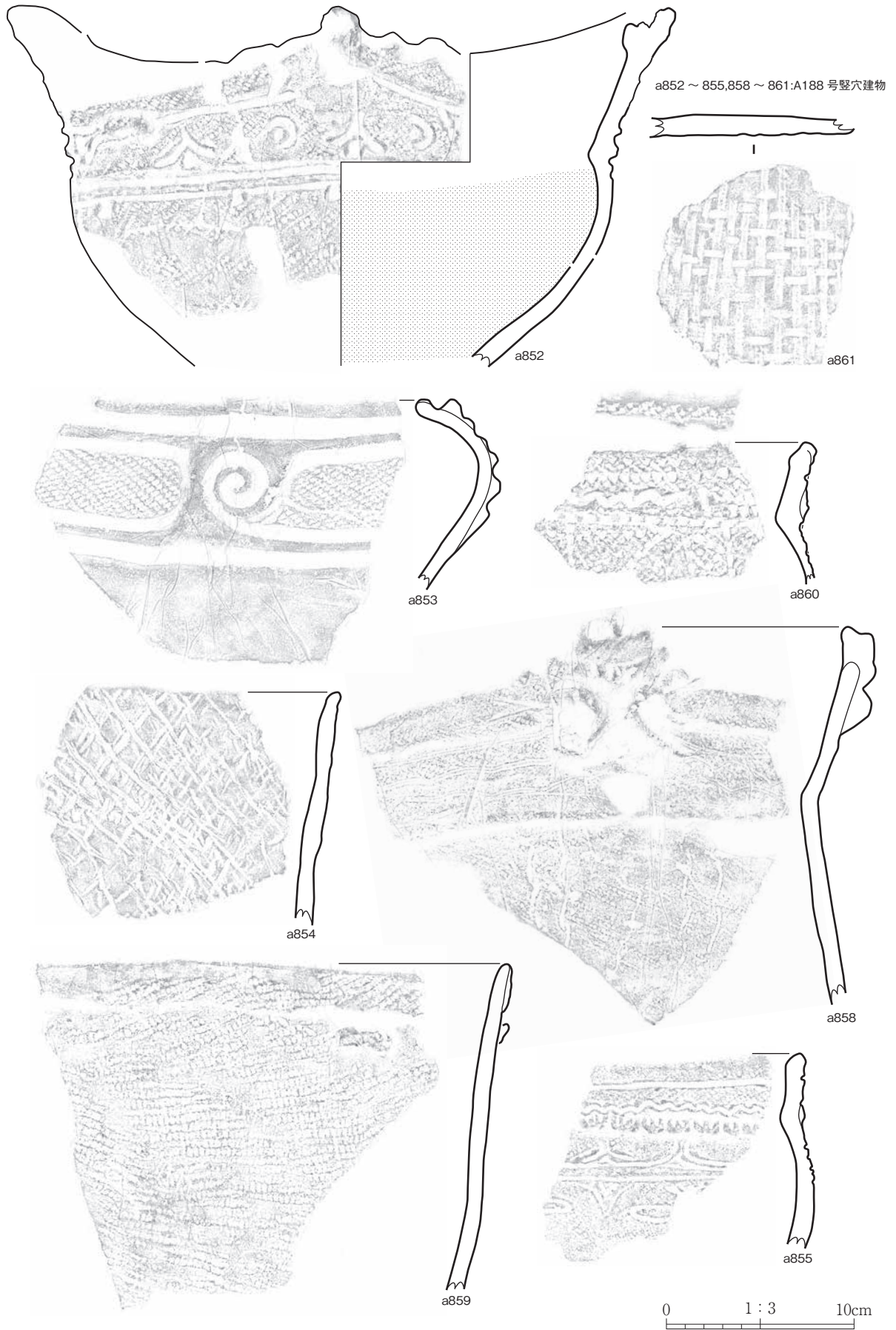

第 81 図 縄文土器 (81)

0 1:3 10cm



第 82 図 縄文土器 (82)

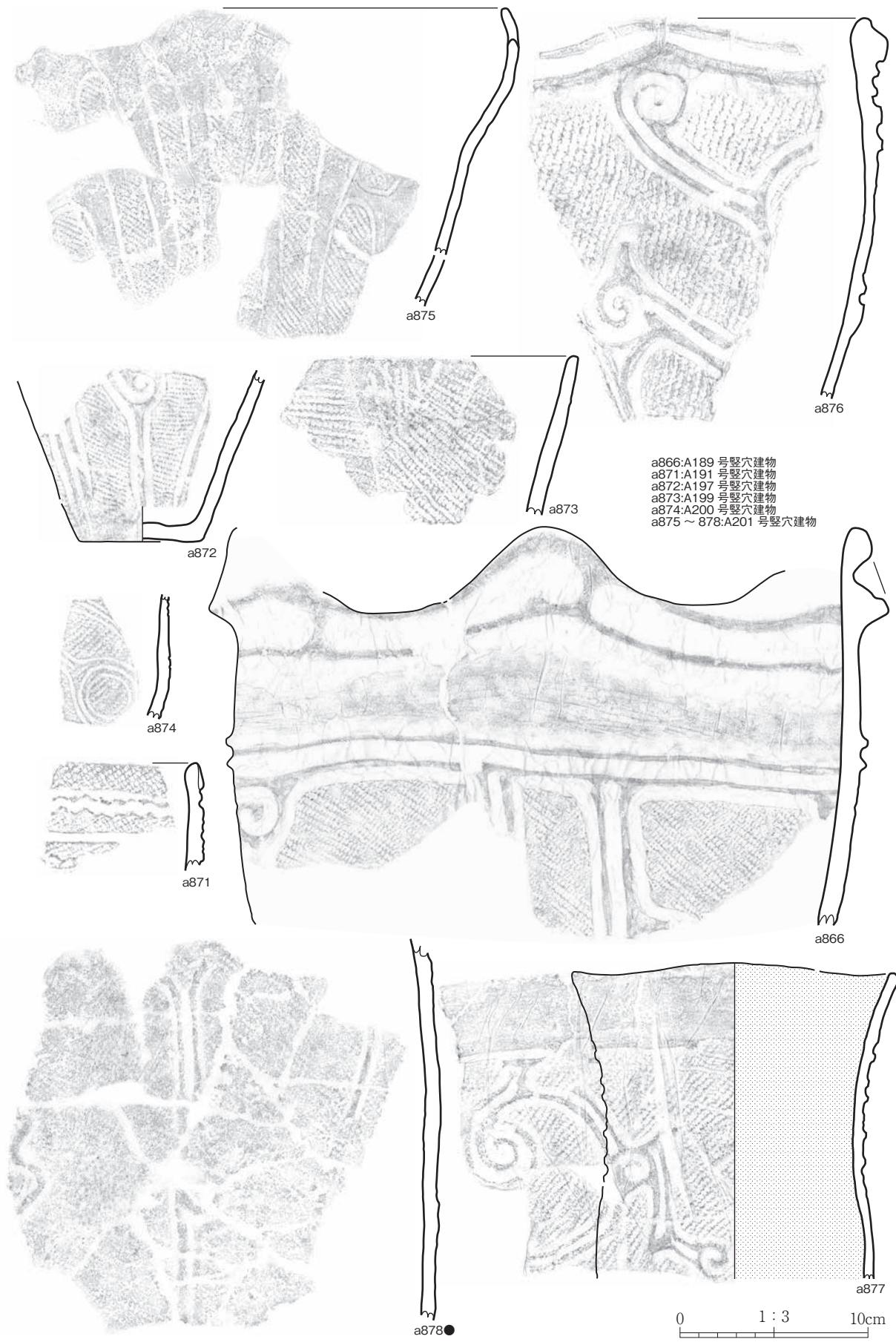

第 83 図 縄文土器 (83)

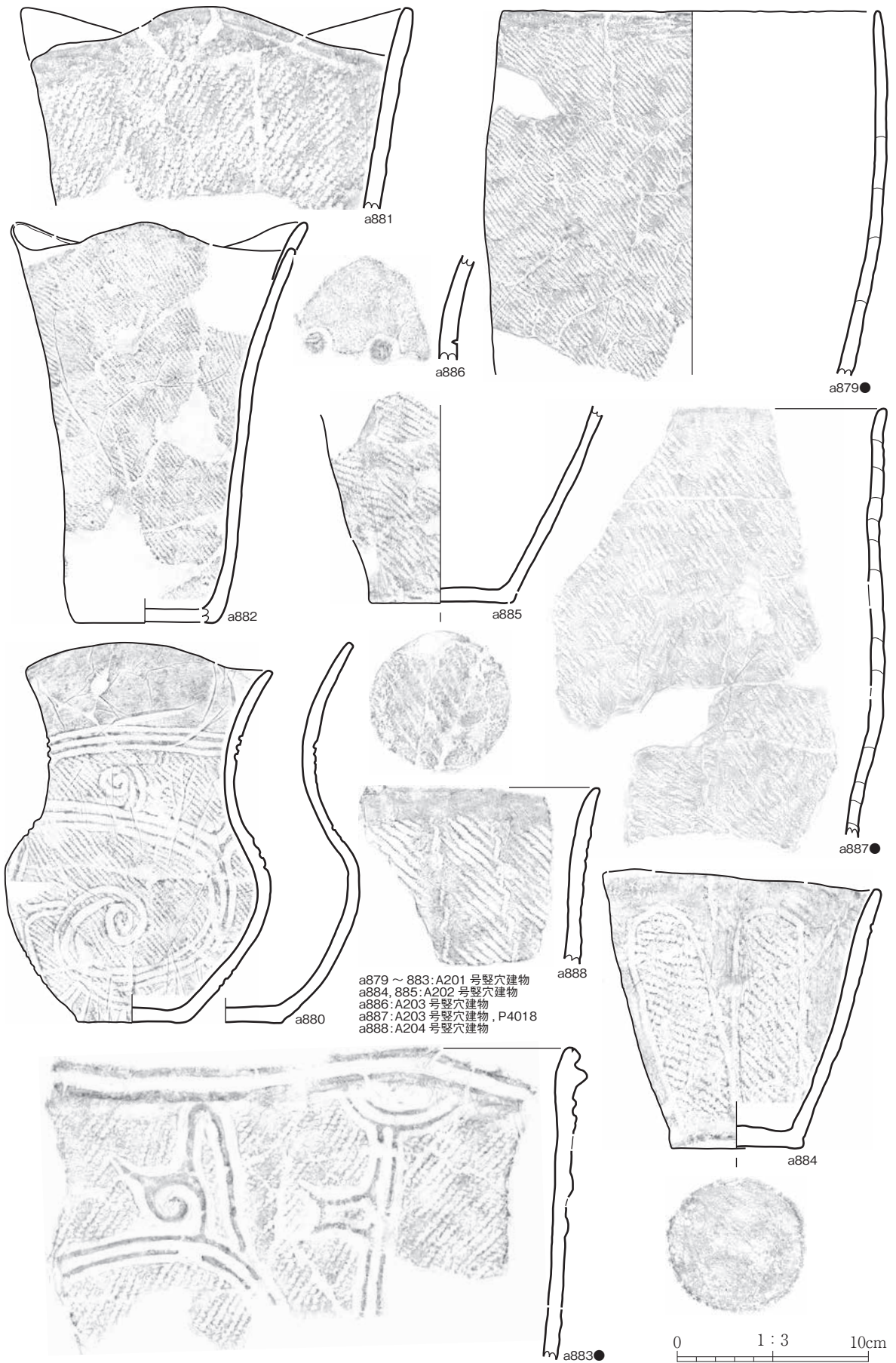

第 84 图 縄文土器 (84)

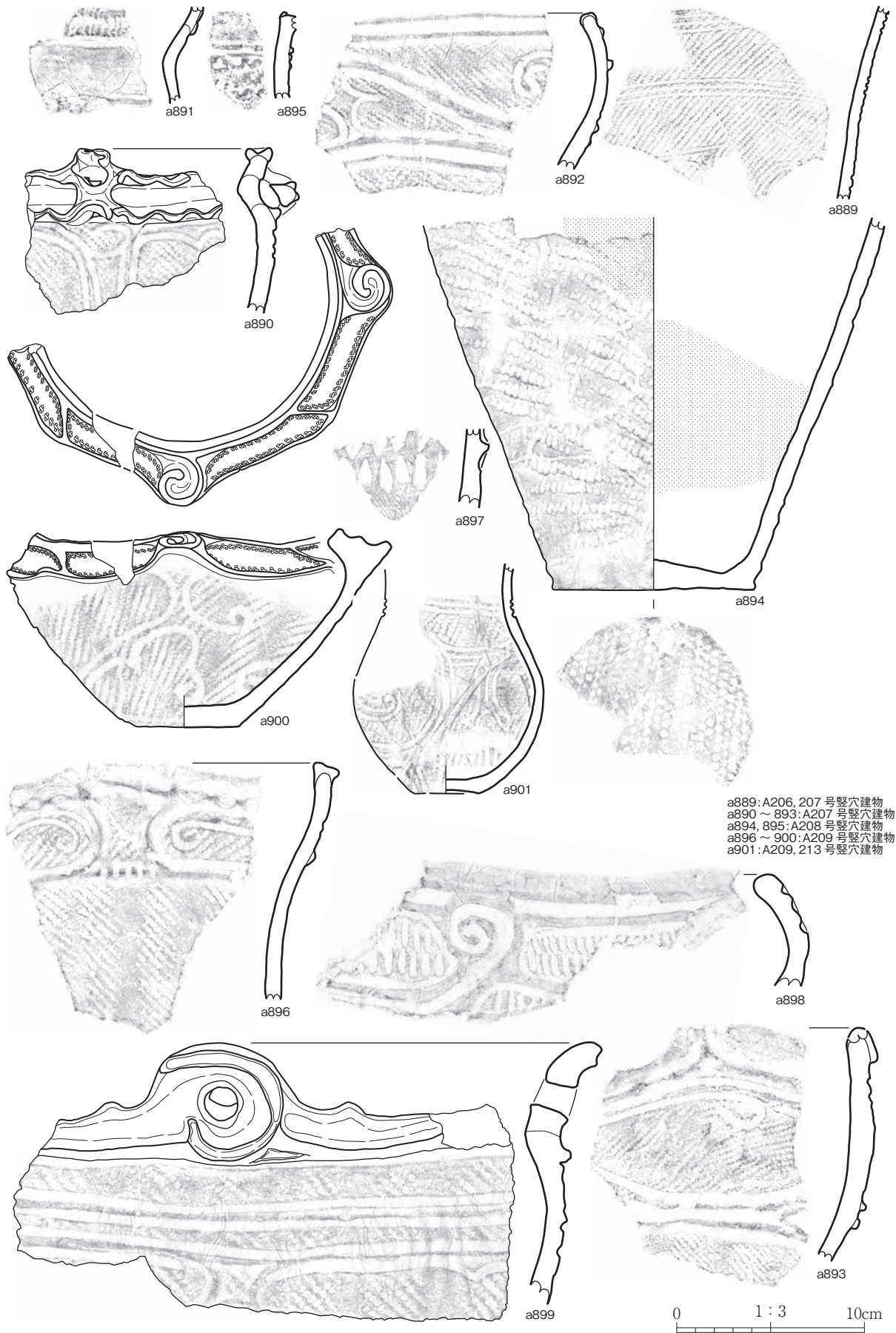

第 85 図 縄文土器 (85)

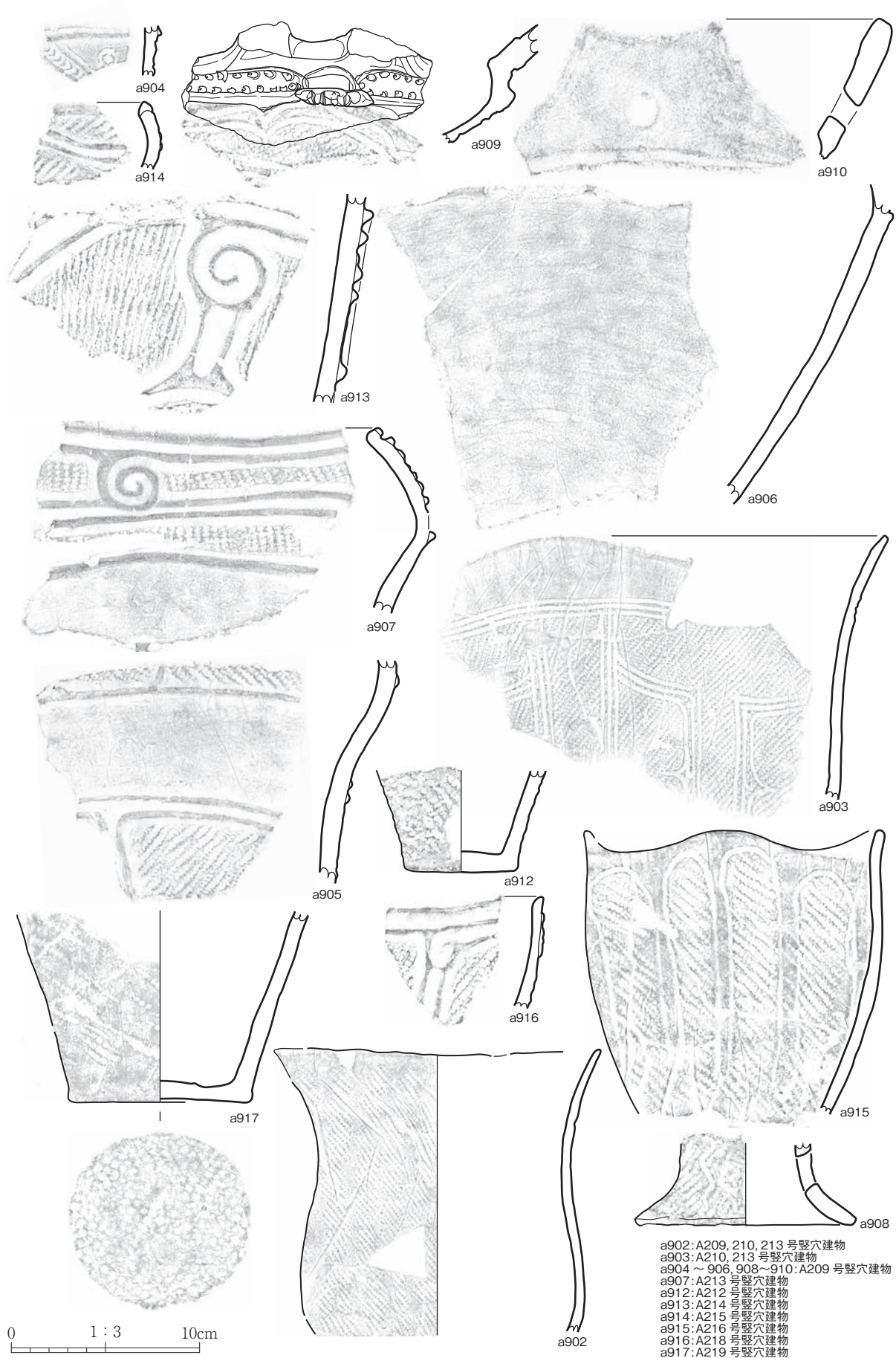

第 86 图 縄文土器 (86)



第 87 図 縄文土器 (87)



第88図 縄文土器 (88)

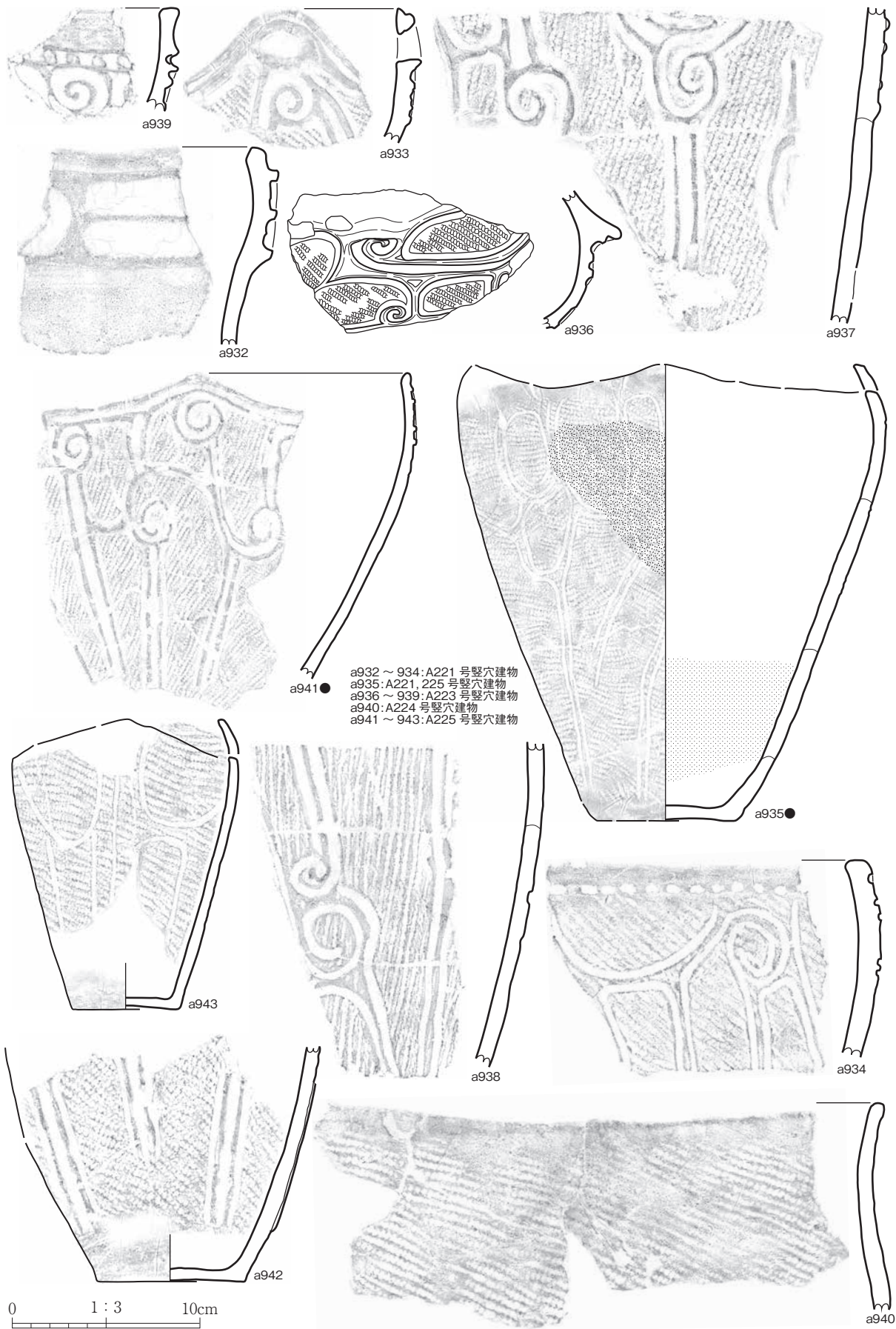

第 89 图 縄文土器 (89)

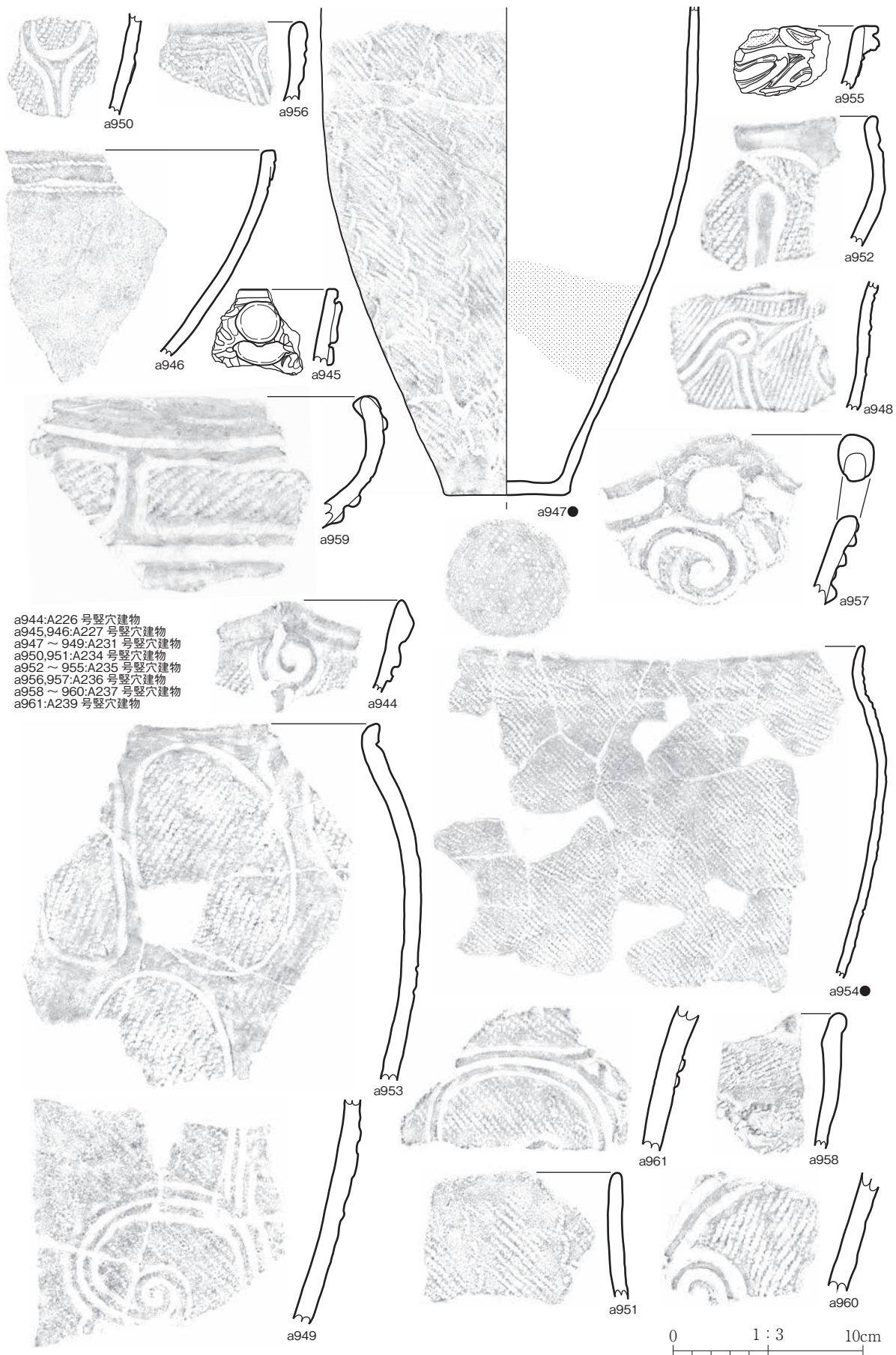

第90図 縄文土器 (90)

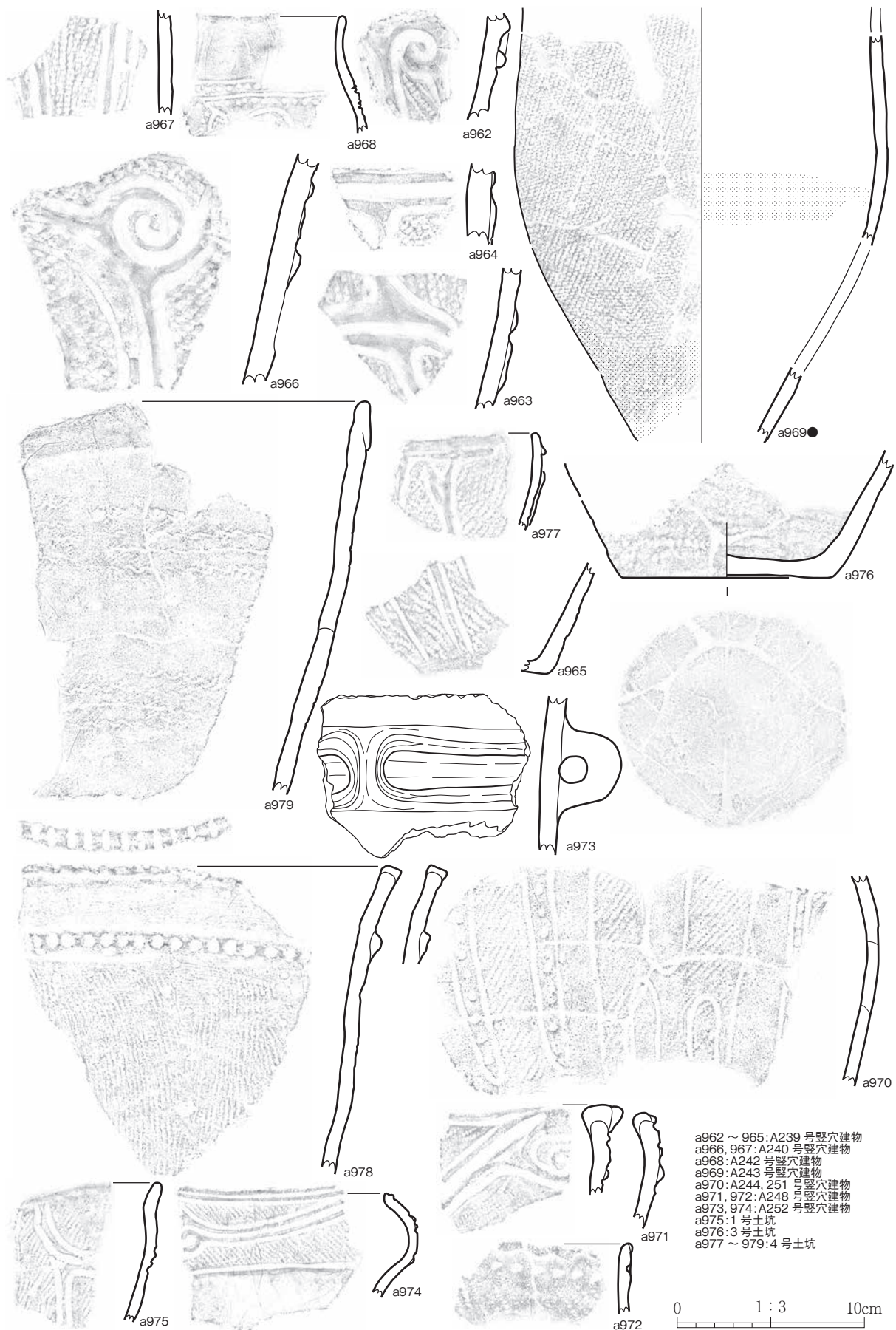

第 91 图 縄文土器 (91)

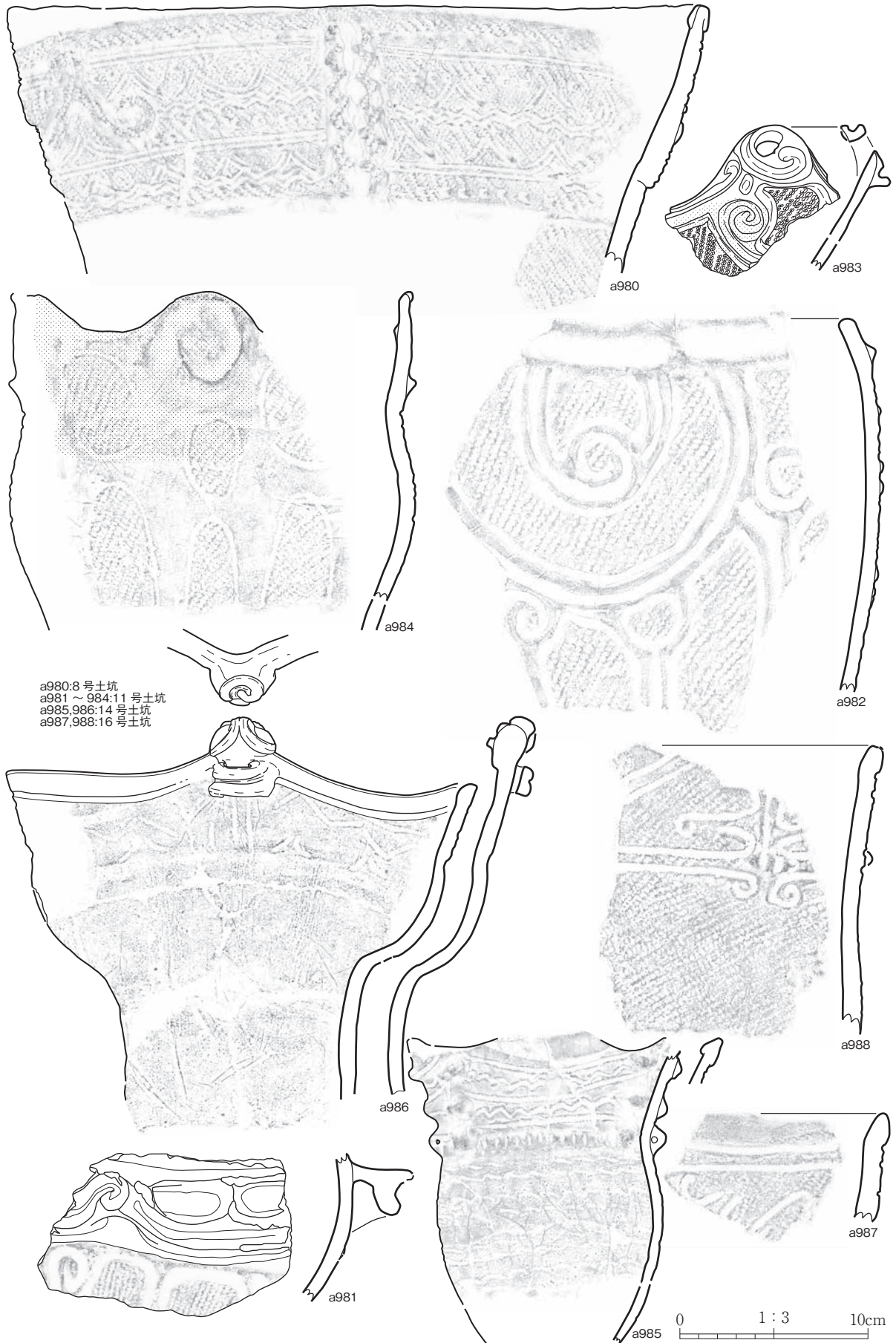

第 92 図 縄文土器 (92)



a989,990:16 号土坑
 a991:20 号土坑
 a992:24 号土坑
 a993:25 号土坑
 a994,995:27 号土坑
 a996,997:28 号土坑

0 1:3 10cm

第 93 図 繩文土器 (93)

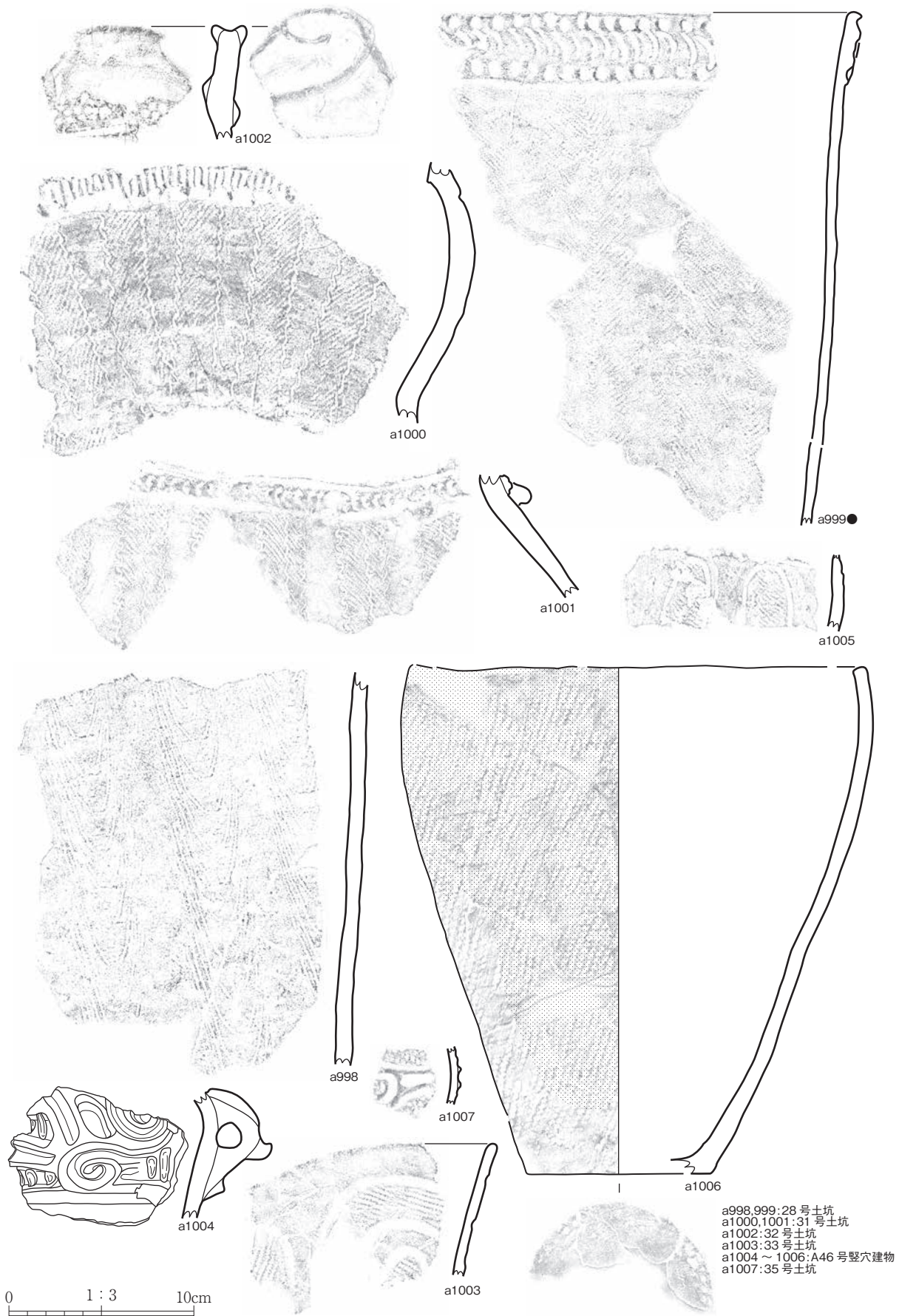

第94图 縄文土器 (94)

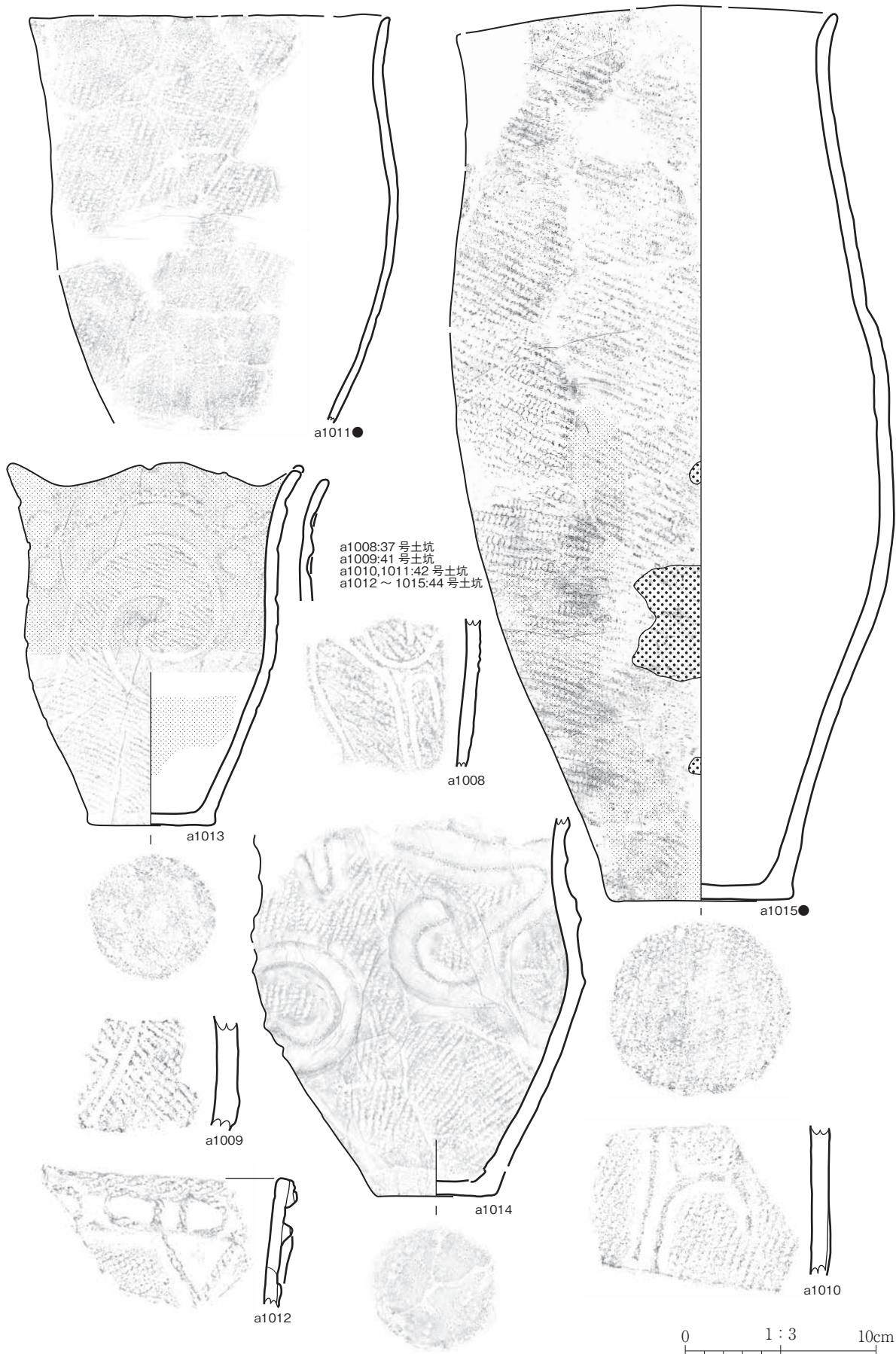

第 95 図 縄文土器 (95)

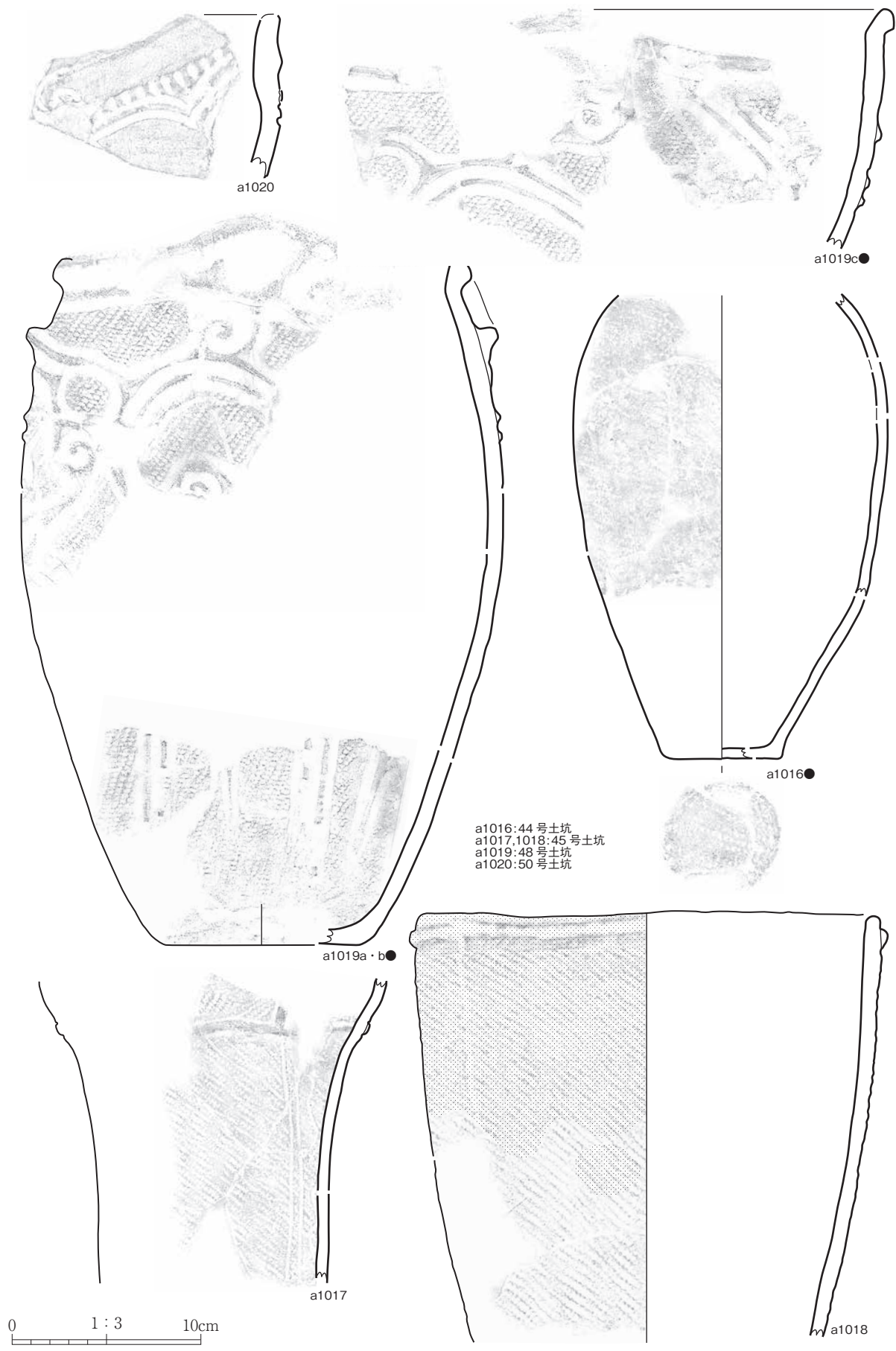

第96図 縄文土器 (96)

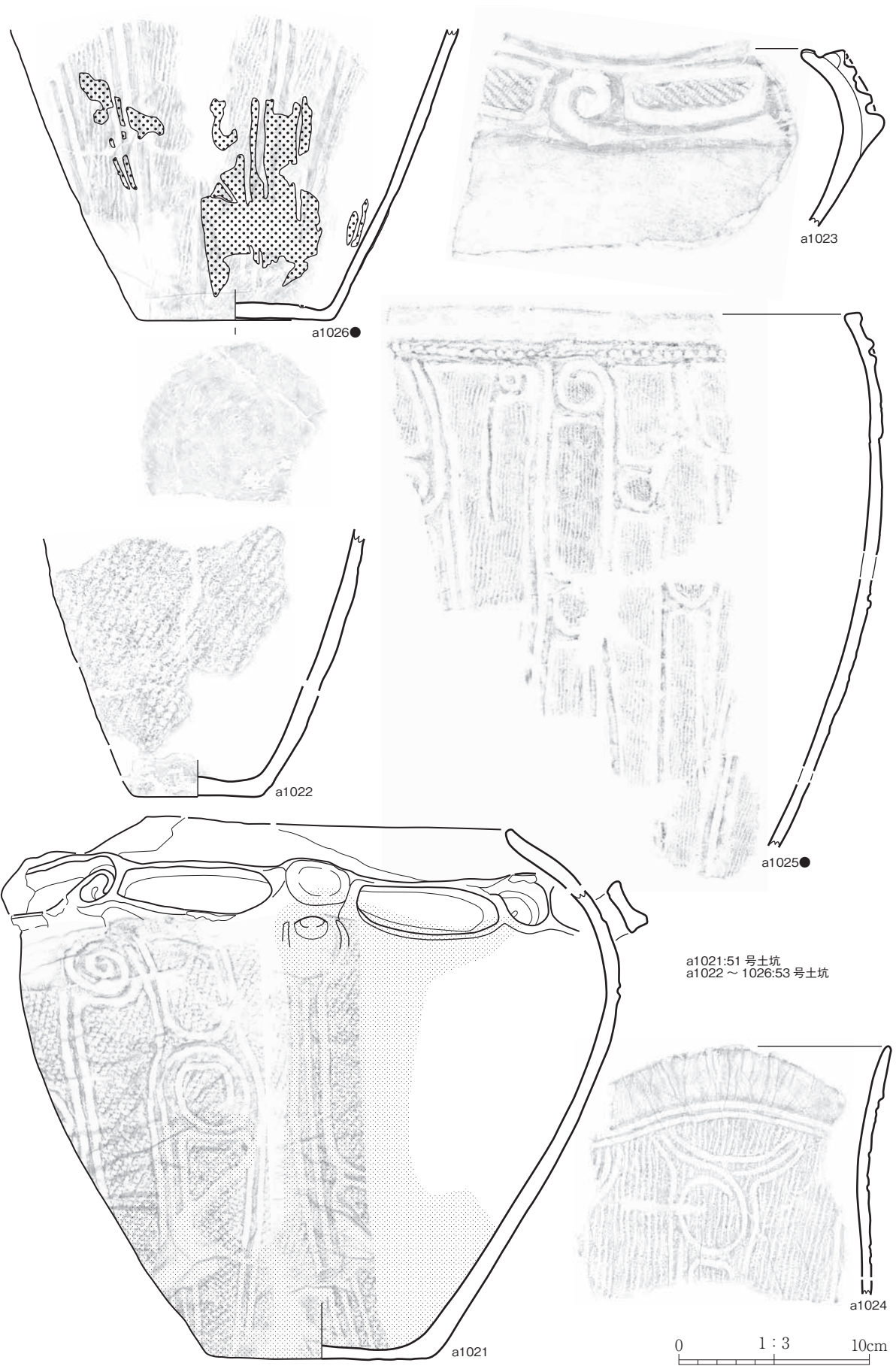

a1021:51号土坑
a1022~1026:53号土坑

第97図 縄文土器 (97)

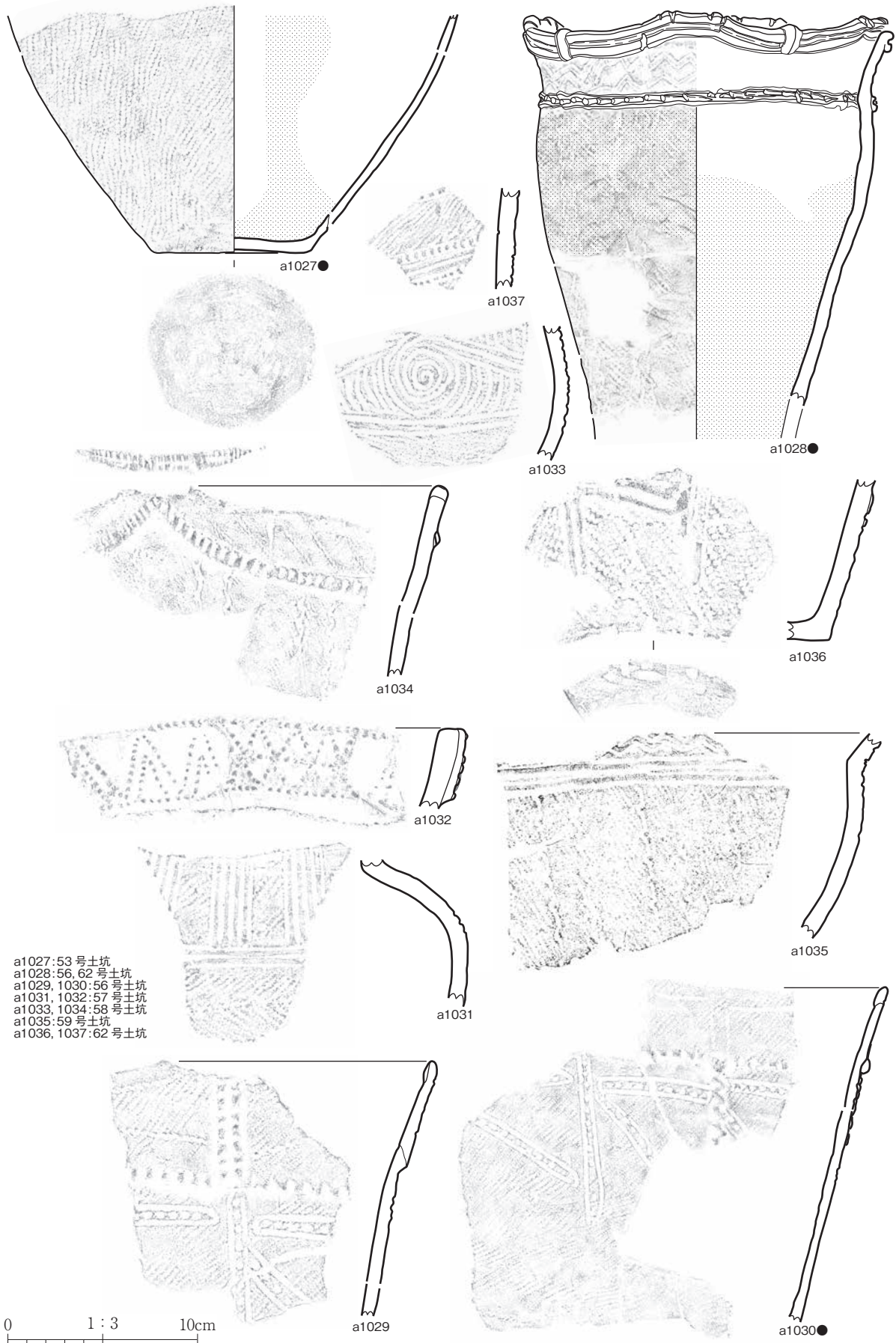

a1027:53号土坑
 a1028:56,62号土坑
 a1029,1030:56号土坑
 a1031,1032:57号土坑
 a1033,1034:58号土坑
 a1035:59号土坑
 a1036,1037:62号土坑

第98図 繩文土器 (98)

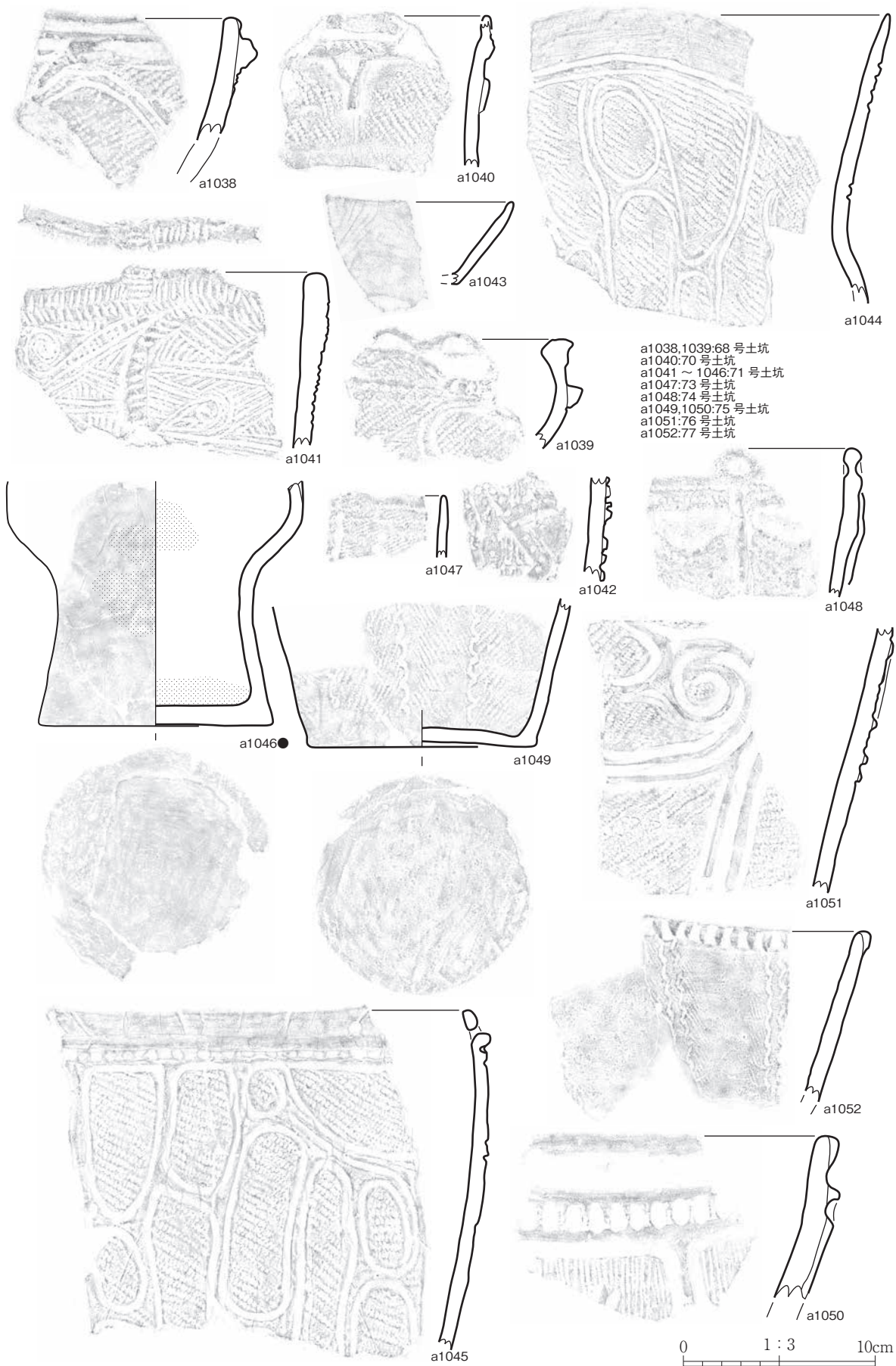

第99図 繩文土器 (99)

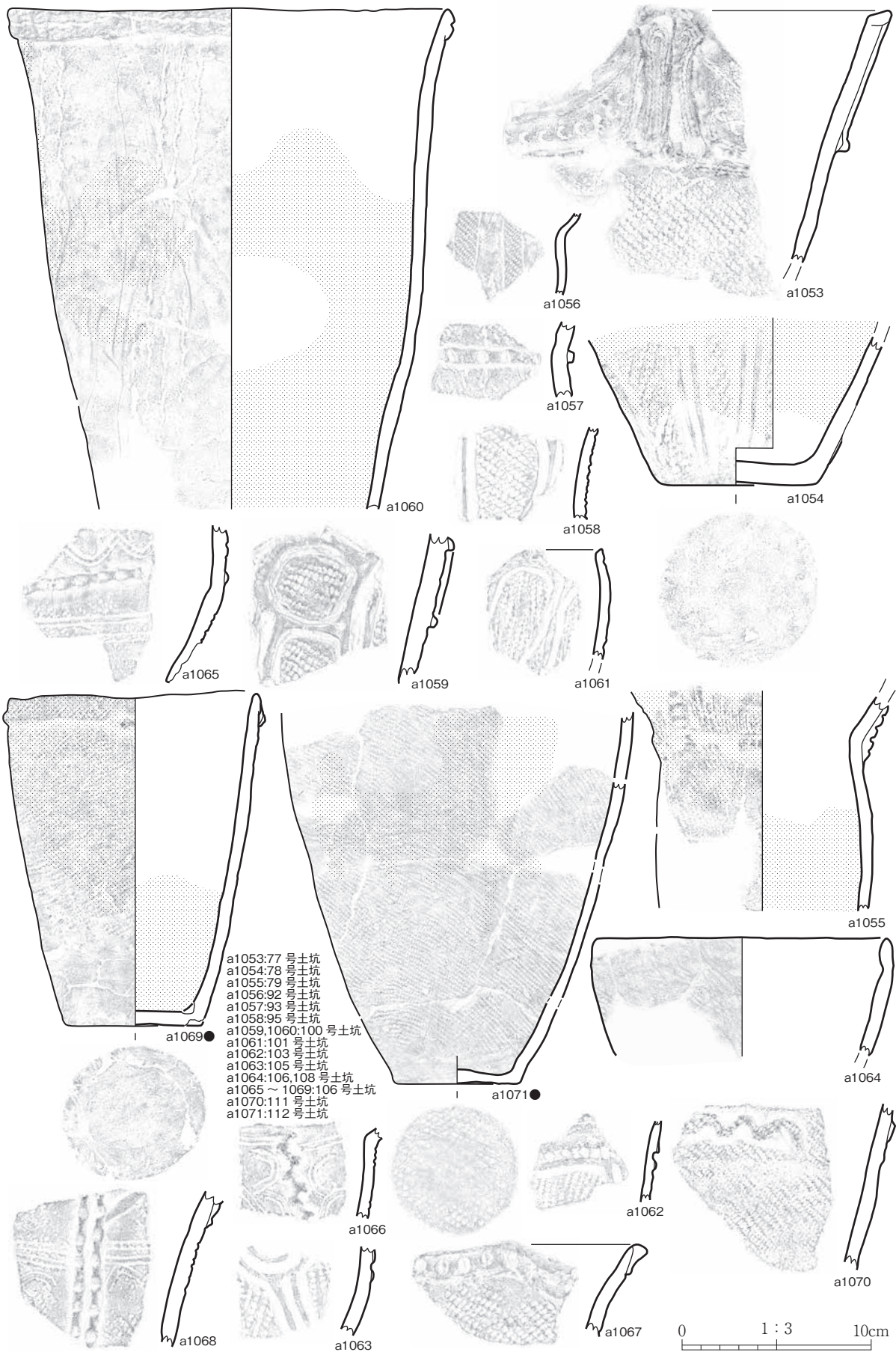

第 100 图 繩文土器 (100)

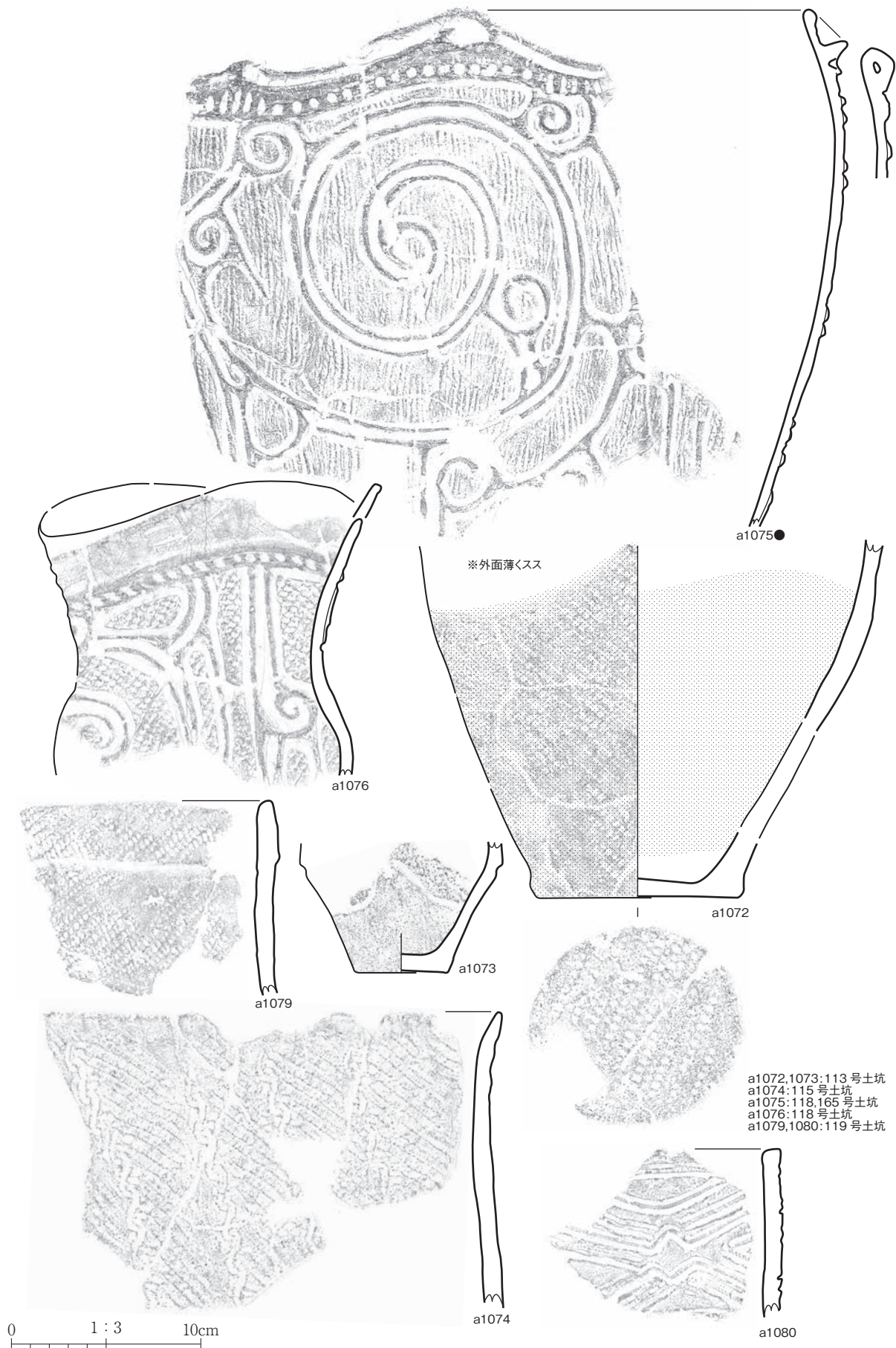

第 101 図 縄文土器 (101)

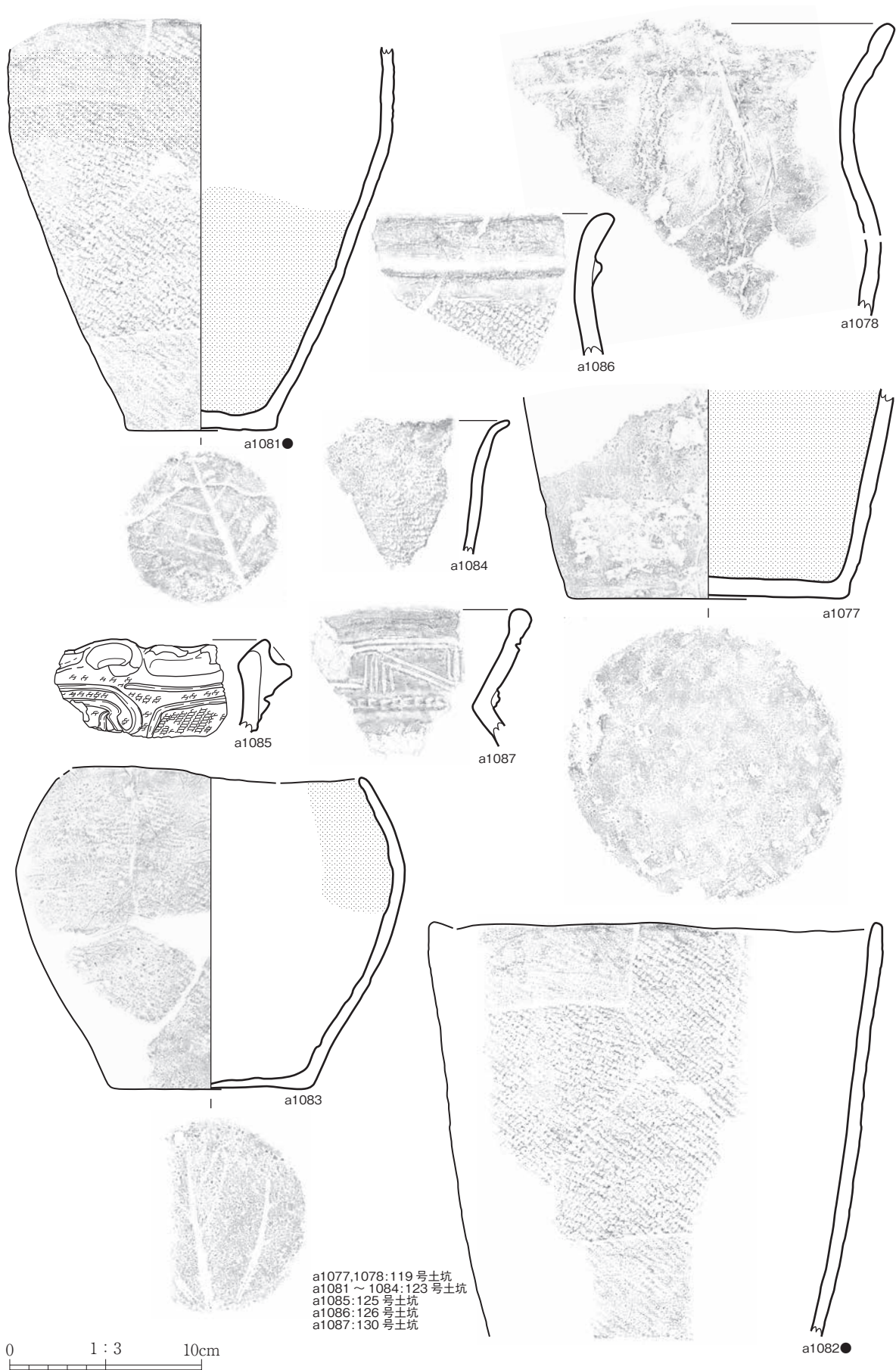

第102図 縄文土器 (102)

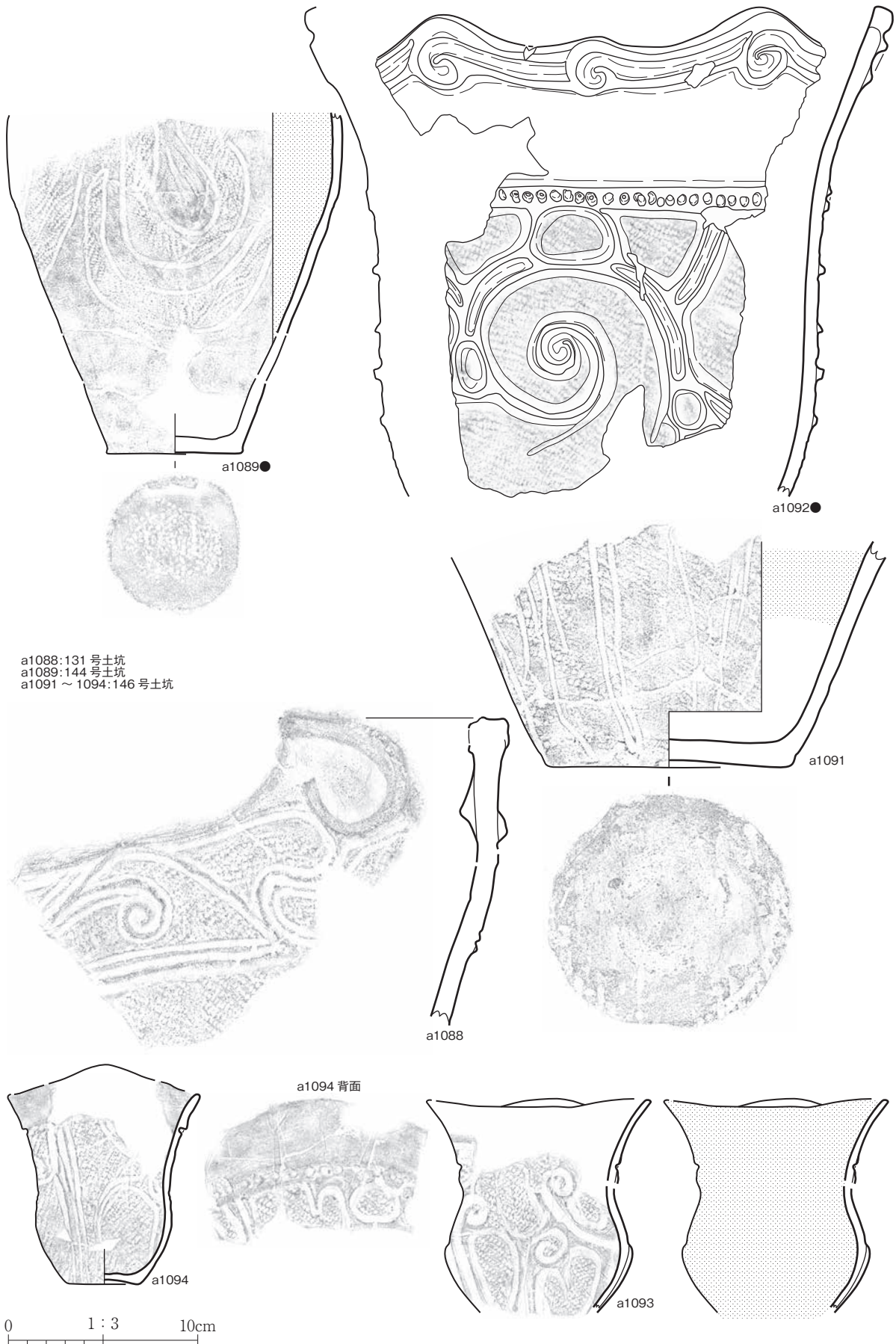

第 103 図 縄文土器 (103)

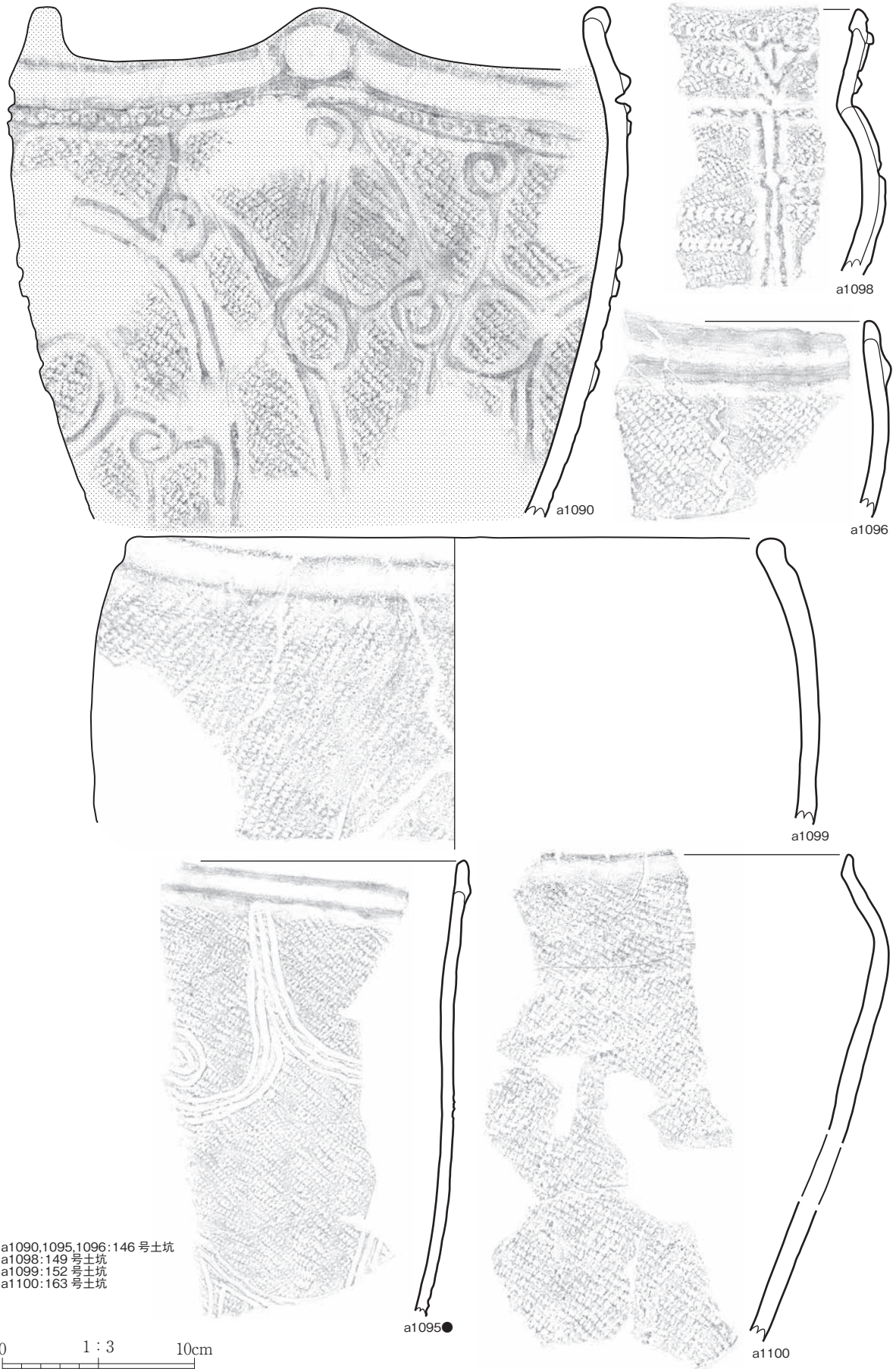

第104図 縄文土器 (104)

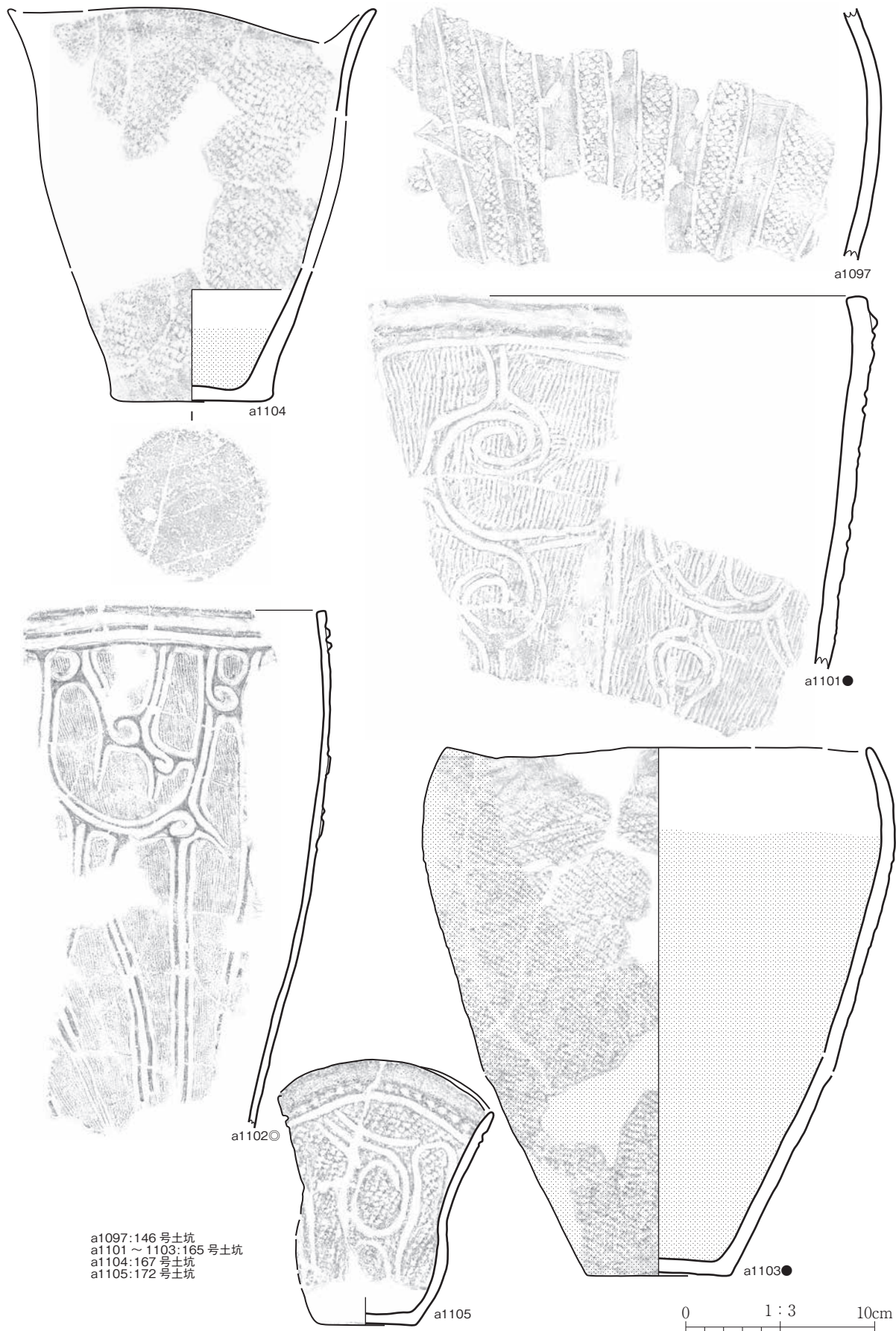

第 105 図 縄文土器 (105)



第106図 縄文土器 (106)

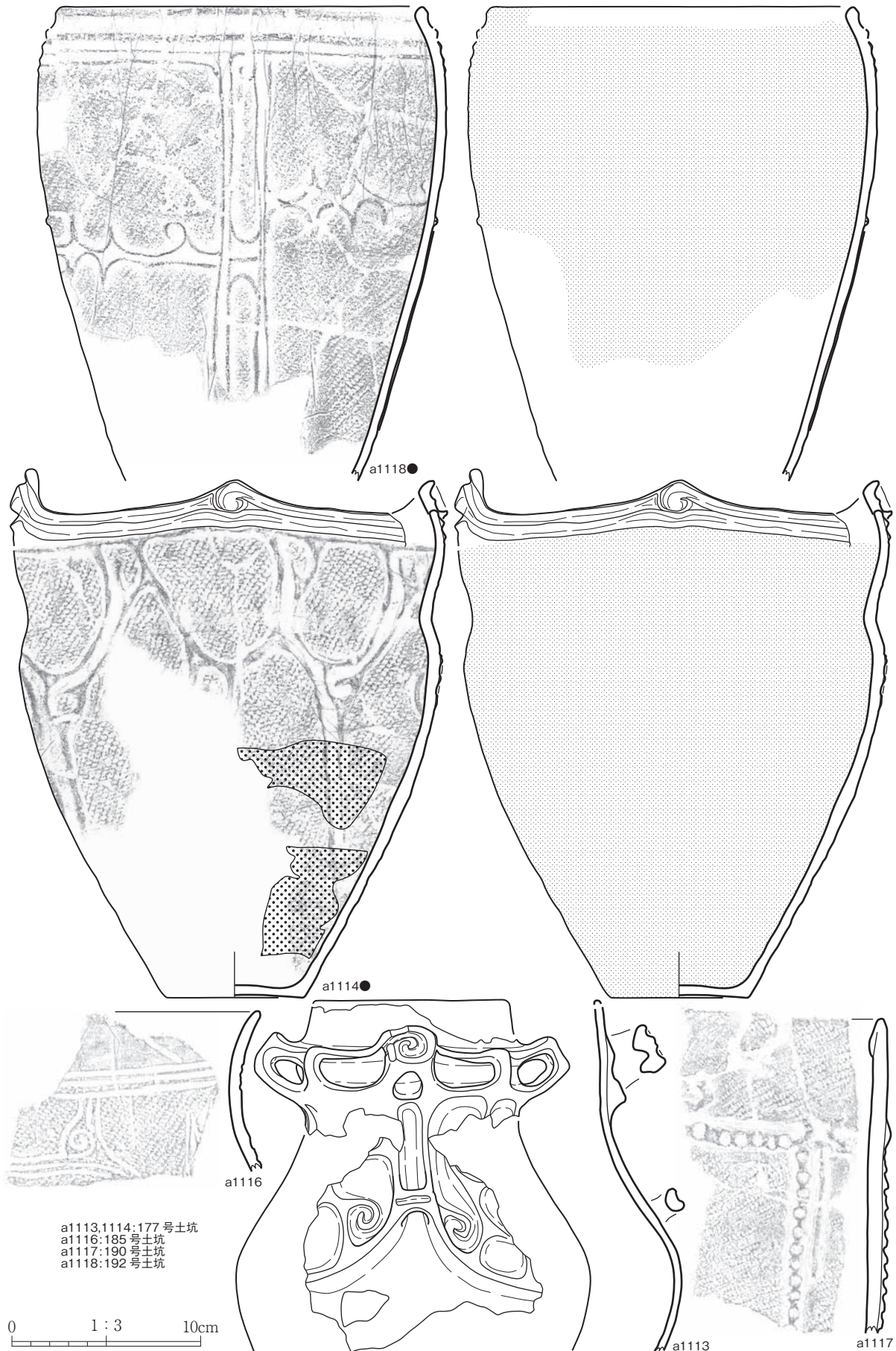

第 107 図 縄文土器 (107)

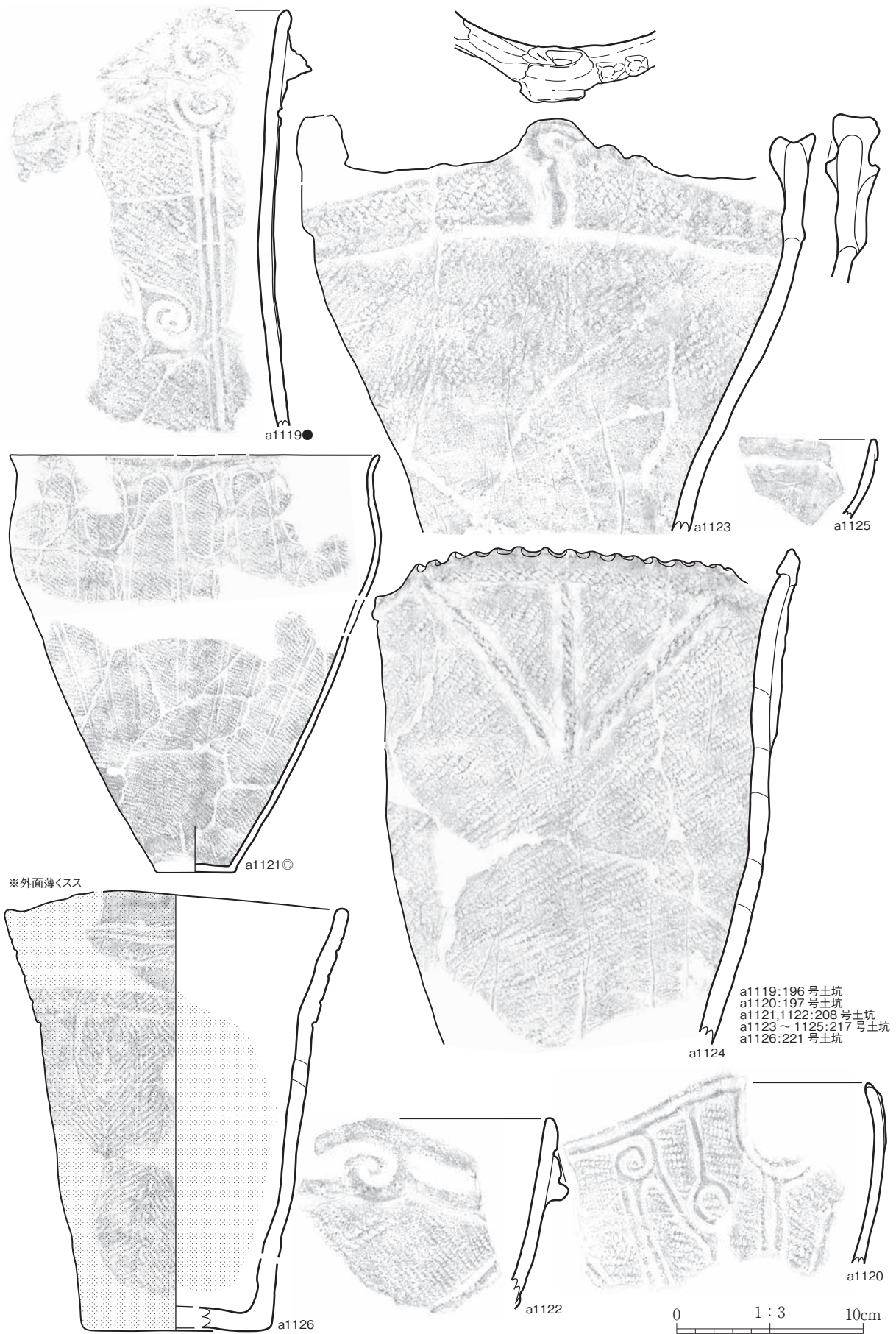

第108図 縄文土器 (108)

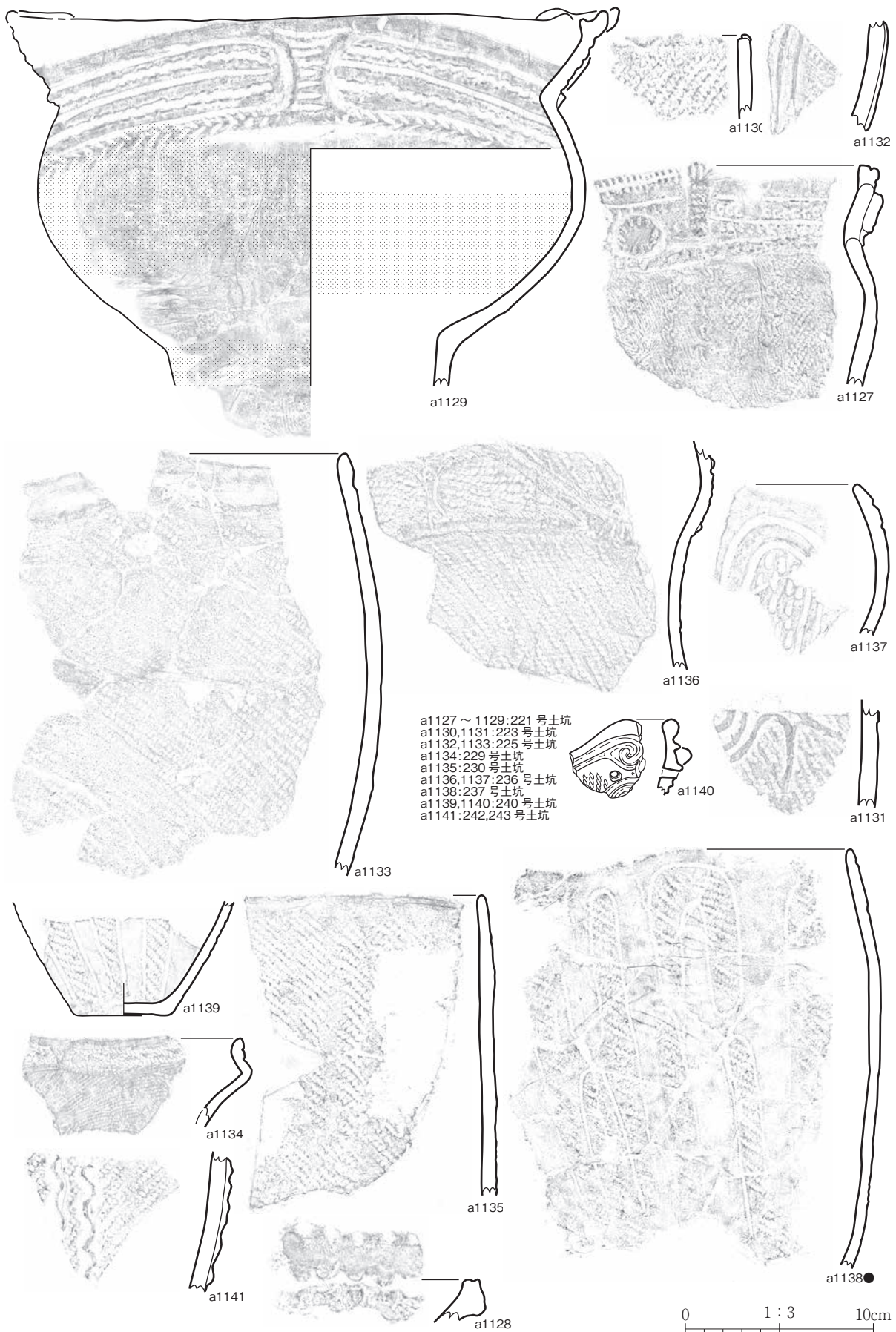

第 109 図 繩文土器 (109)

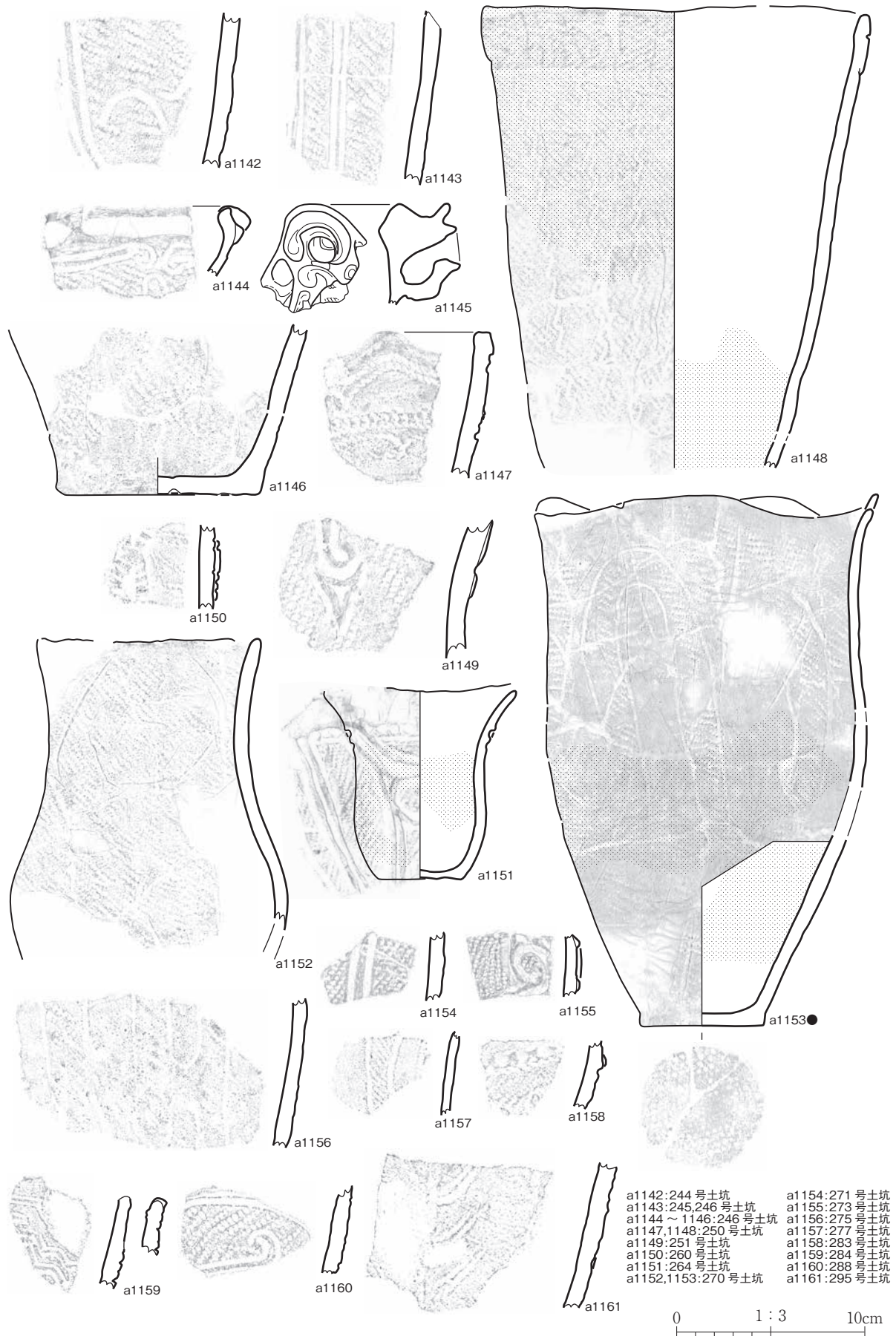

第 110 図 縄文土器 (110)

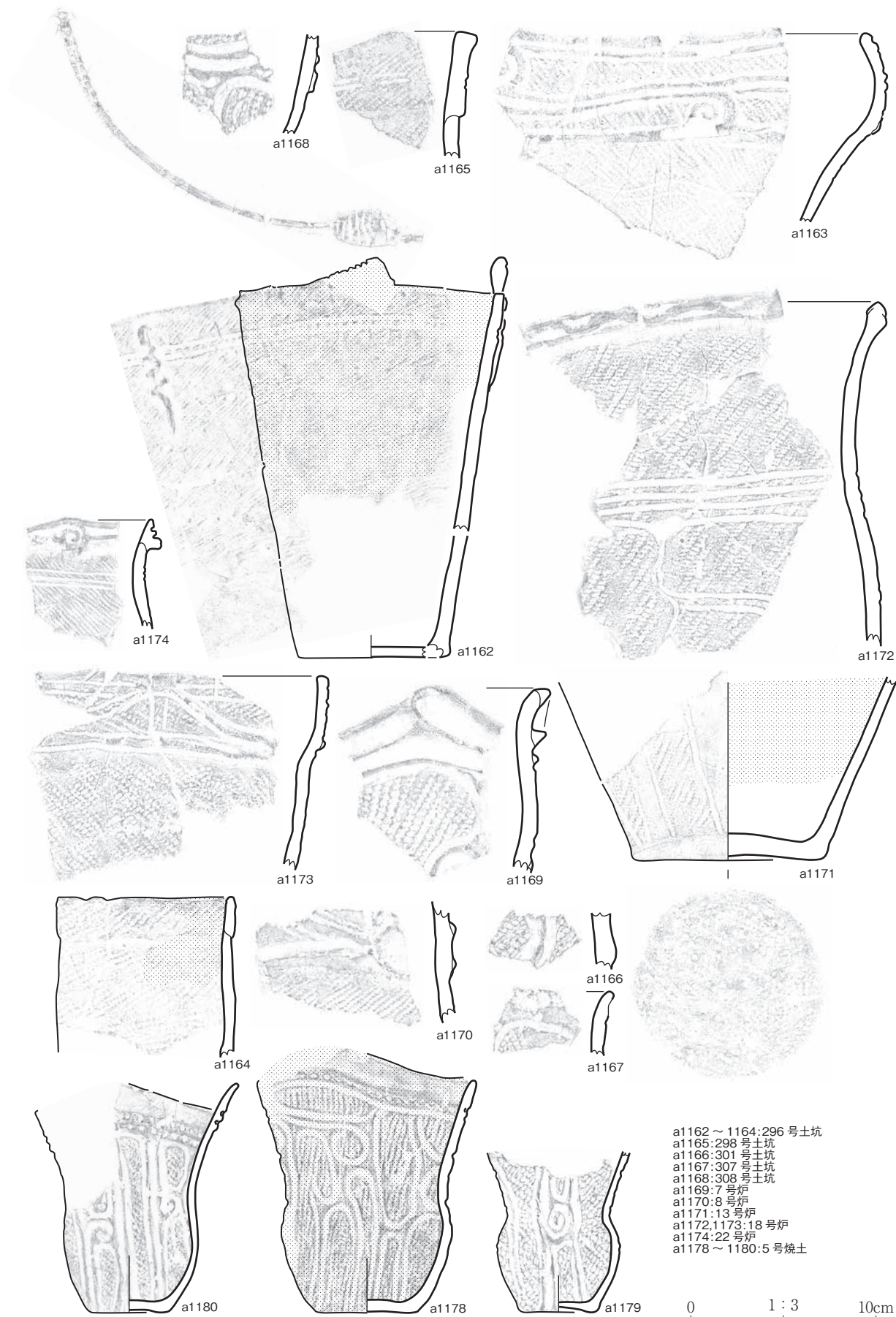

第 111 图 繩文土器 (111)

a1175 ~ 1177, 1181: 5号烧土
 a1182: 3号沟
 a1183: 3, 4号沟
 a1184: 4号沟

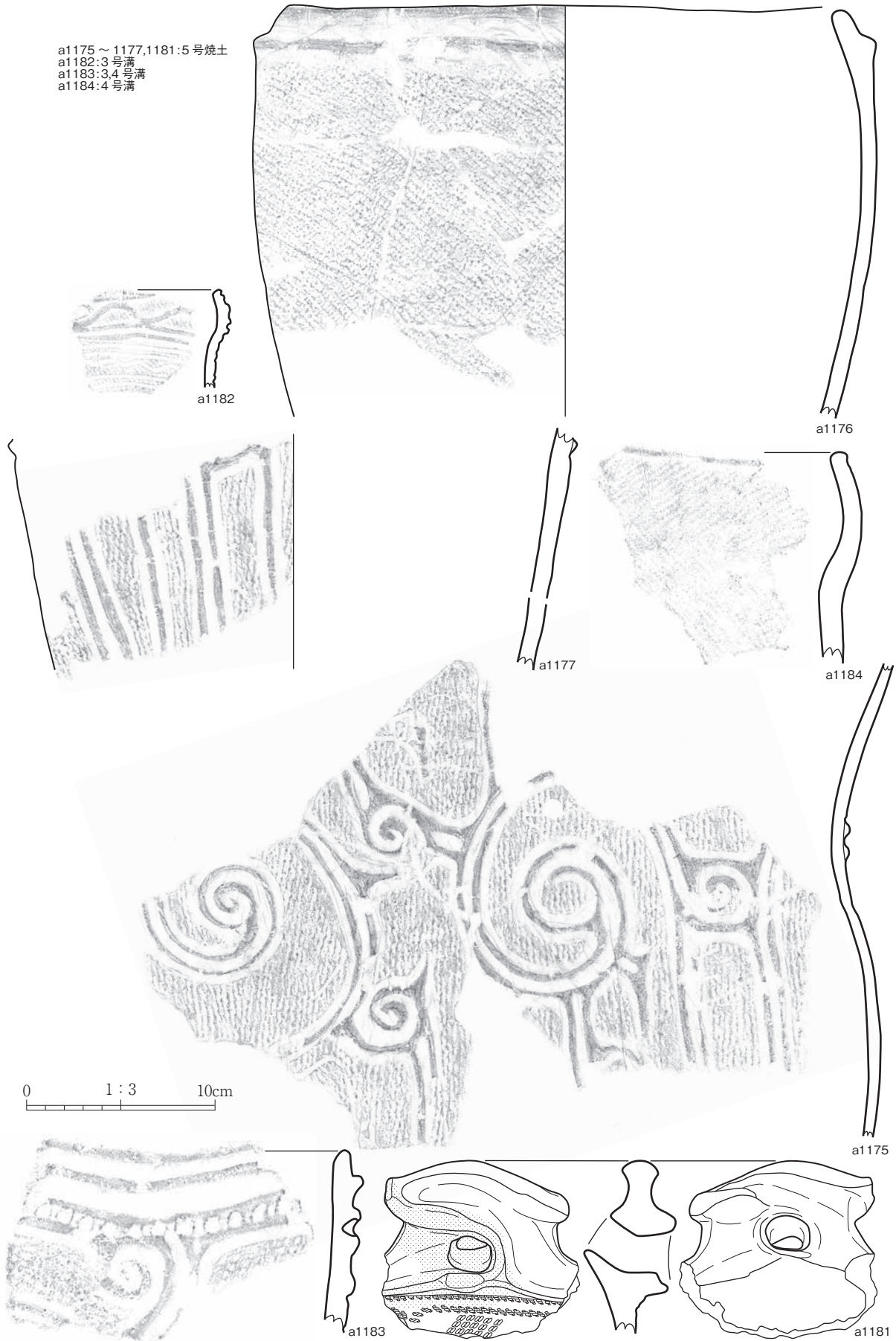

第 112 図 縄文土器 (112)

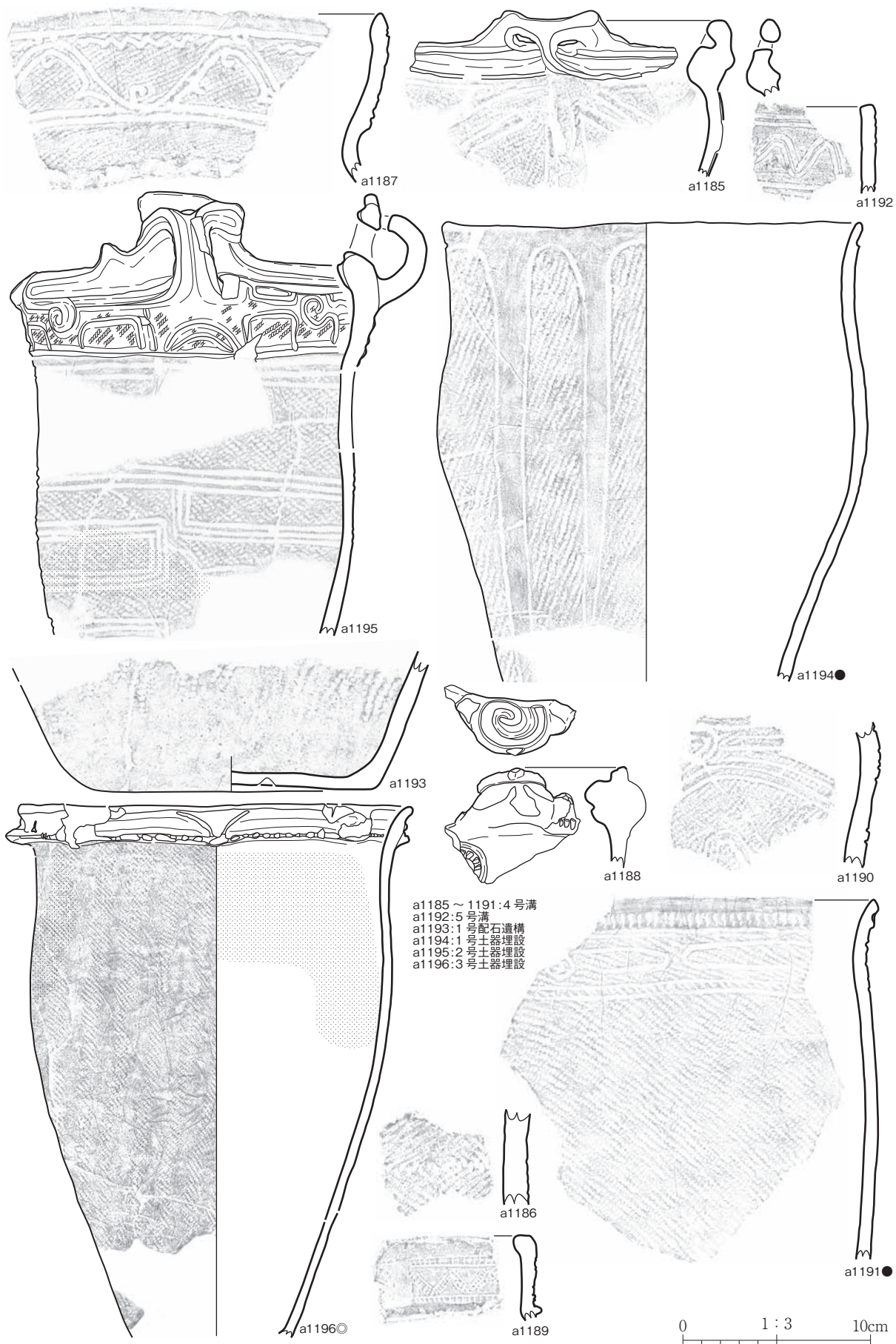

第 113 図 繩文土器 (113)

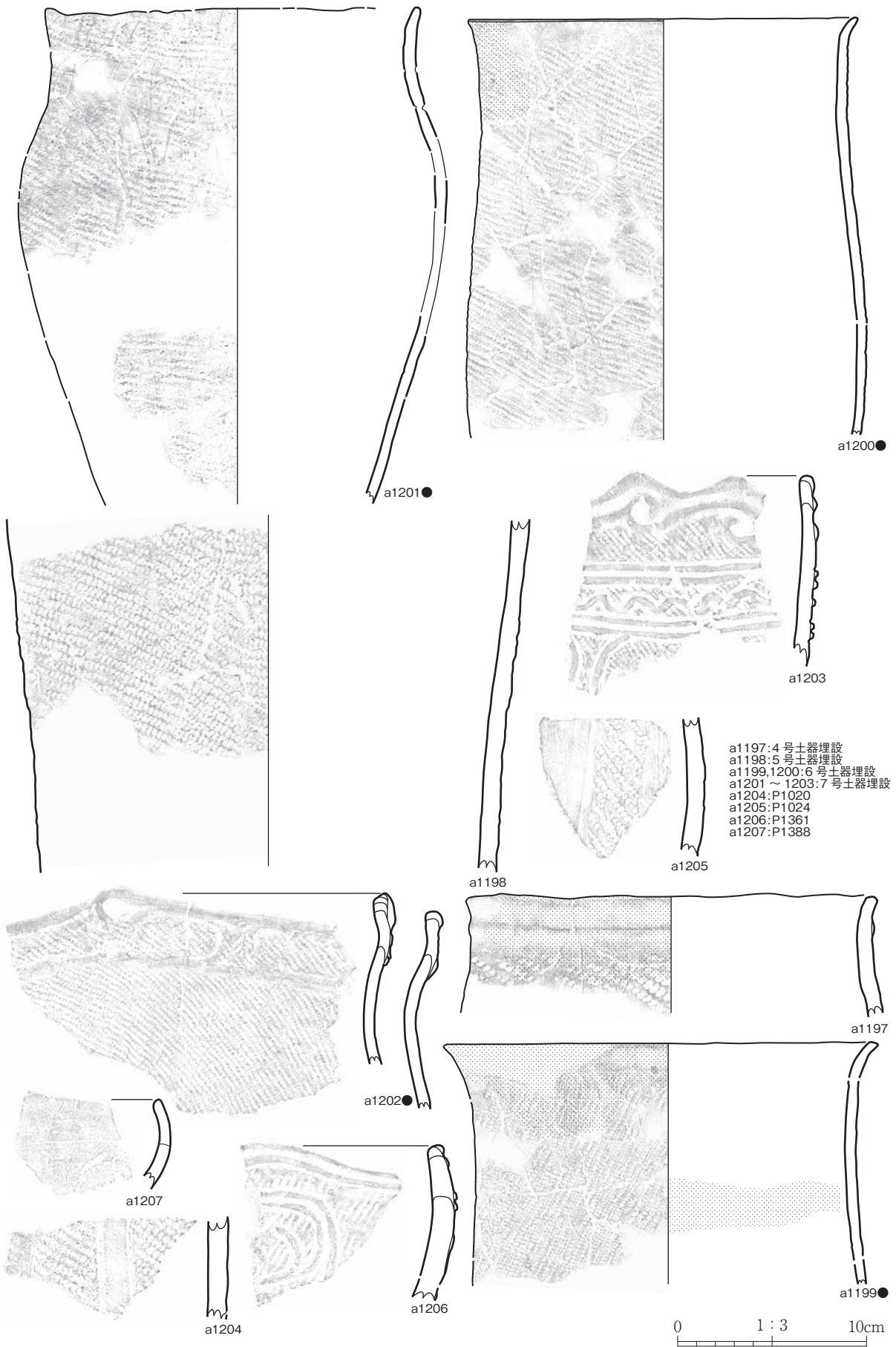

第 114 図 縄文土器 (114)



第 115 図 縄文土器 (115)

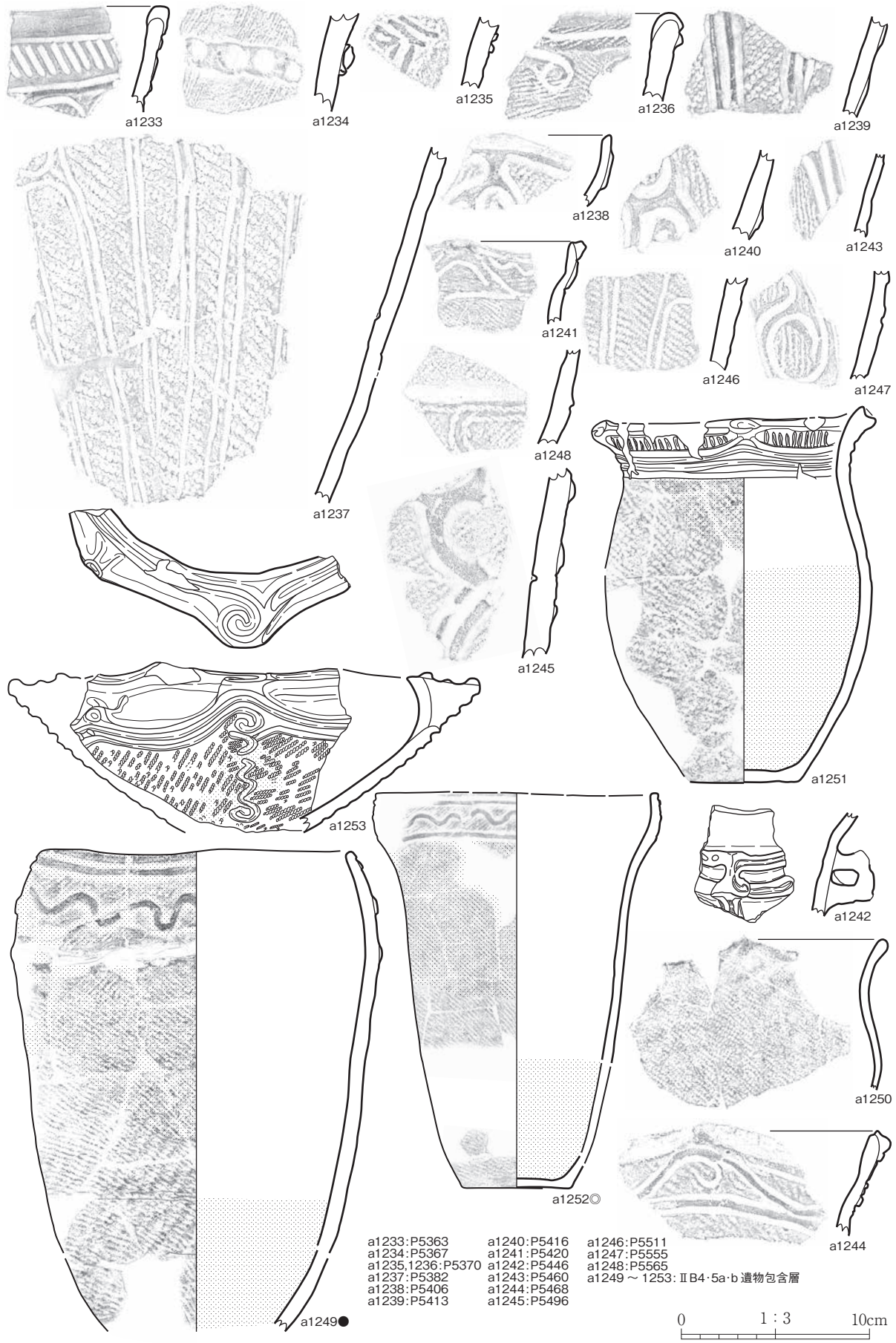

a1233:P5363 a1240:P5416 a1246:P5511
 a1234:P5367 a1241:P5420 a1247:P5555
 a1235,1236:P5370 a1242:P5446 a1248:P5565
 a1237:P5382 a1243:P5460 a1249 ~ 1253: II B4・5a・b 遺物包含層
 a1238:P5406 a1244:P5468
 a1239:P5413 a1245:P5496

0 1:3 10cm

第 116 図 縄文土器 (116)

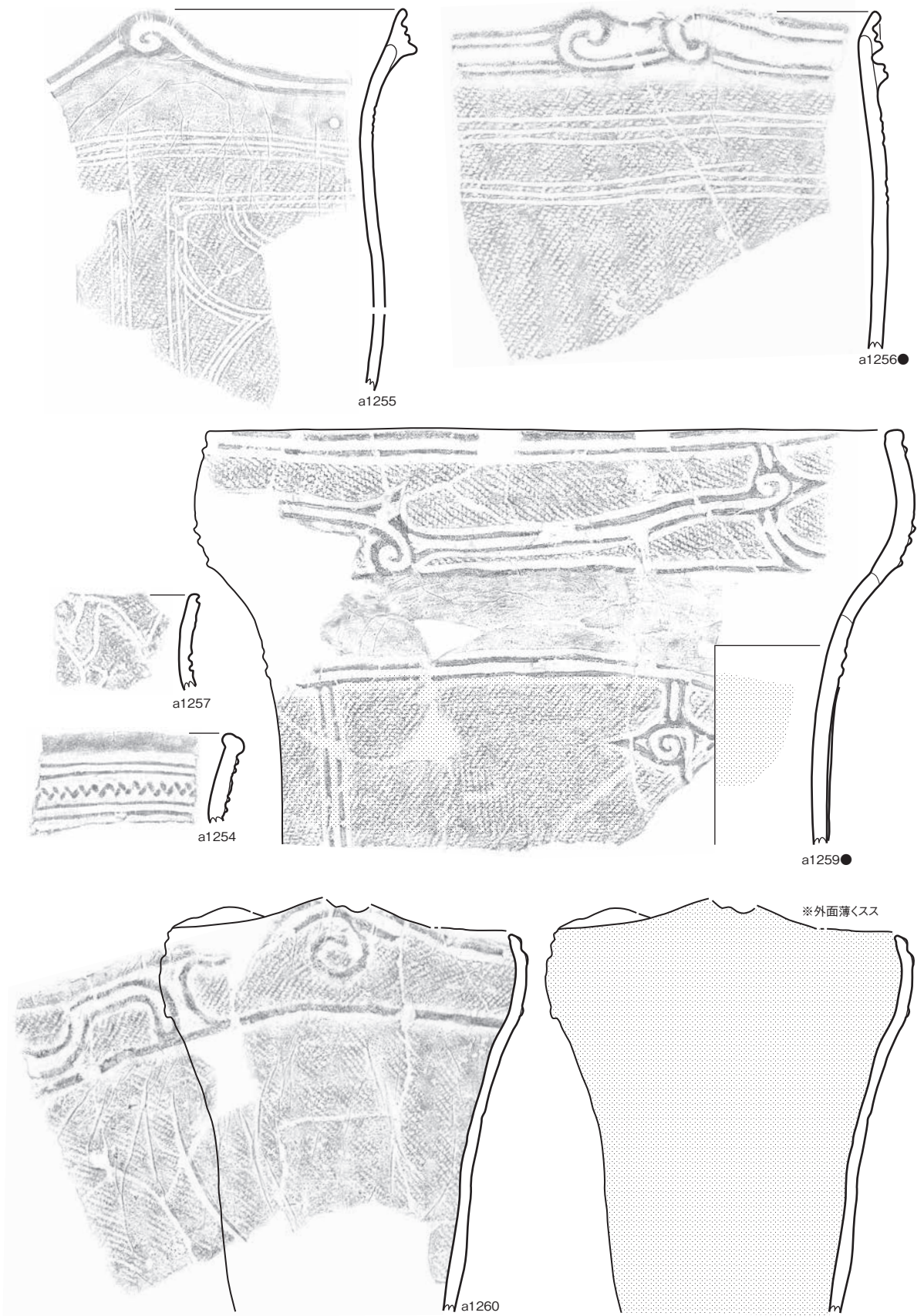

a1254 ~ 1257, 1259, 1260: II B4・5a・b 遺物包含層

0 1:3 10cm

第 117 図 縄文土器 (117)

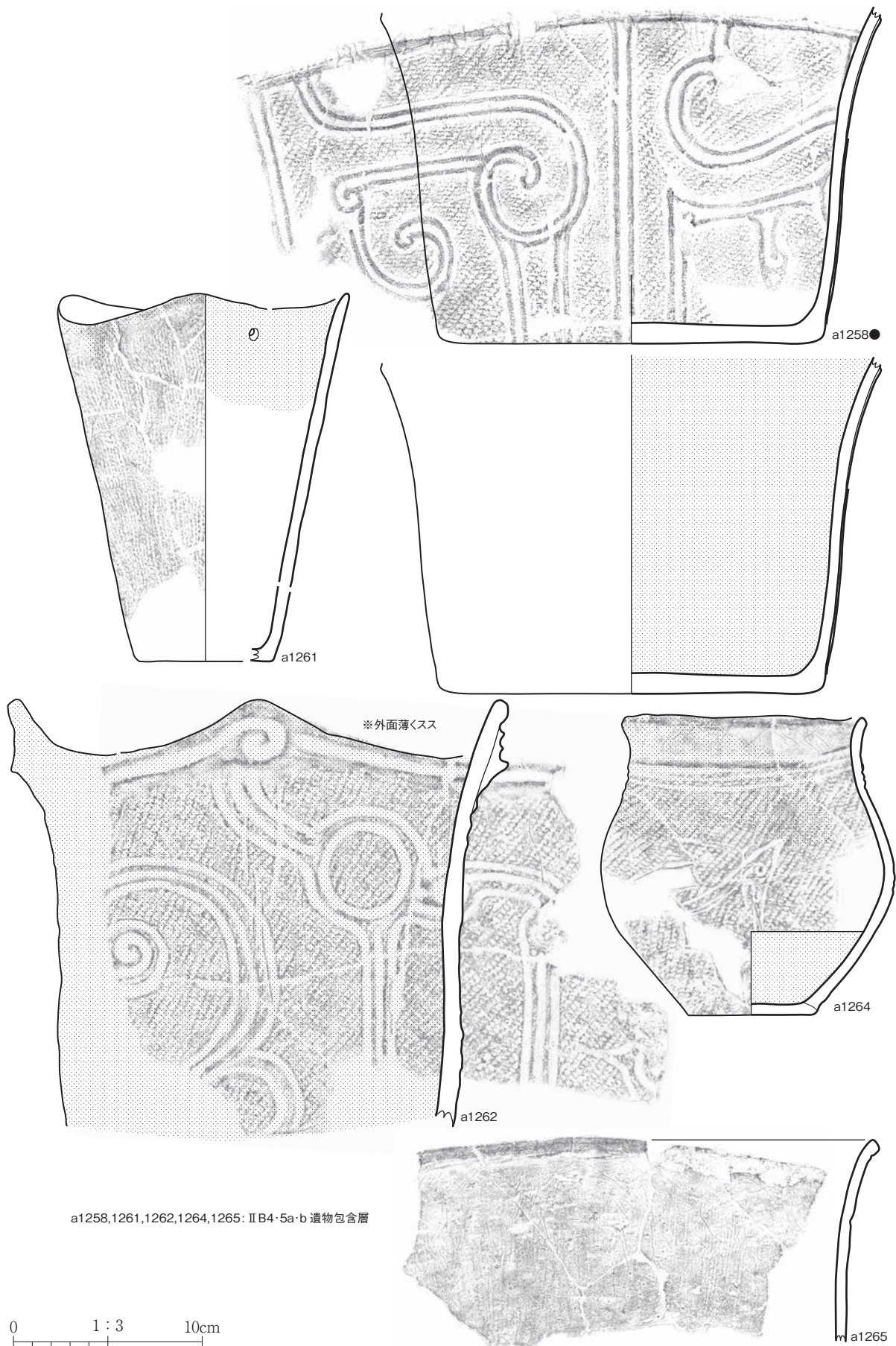

第 118 図 縄文土器 (118)

0 1:3 10cm

※外面薄くス

a1263,1266 ~ 1270: II B4・5a-b 遺物包含層

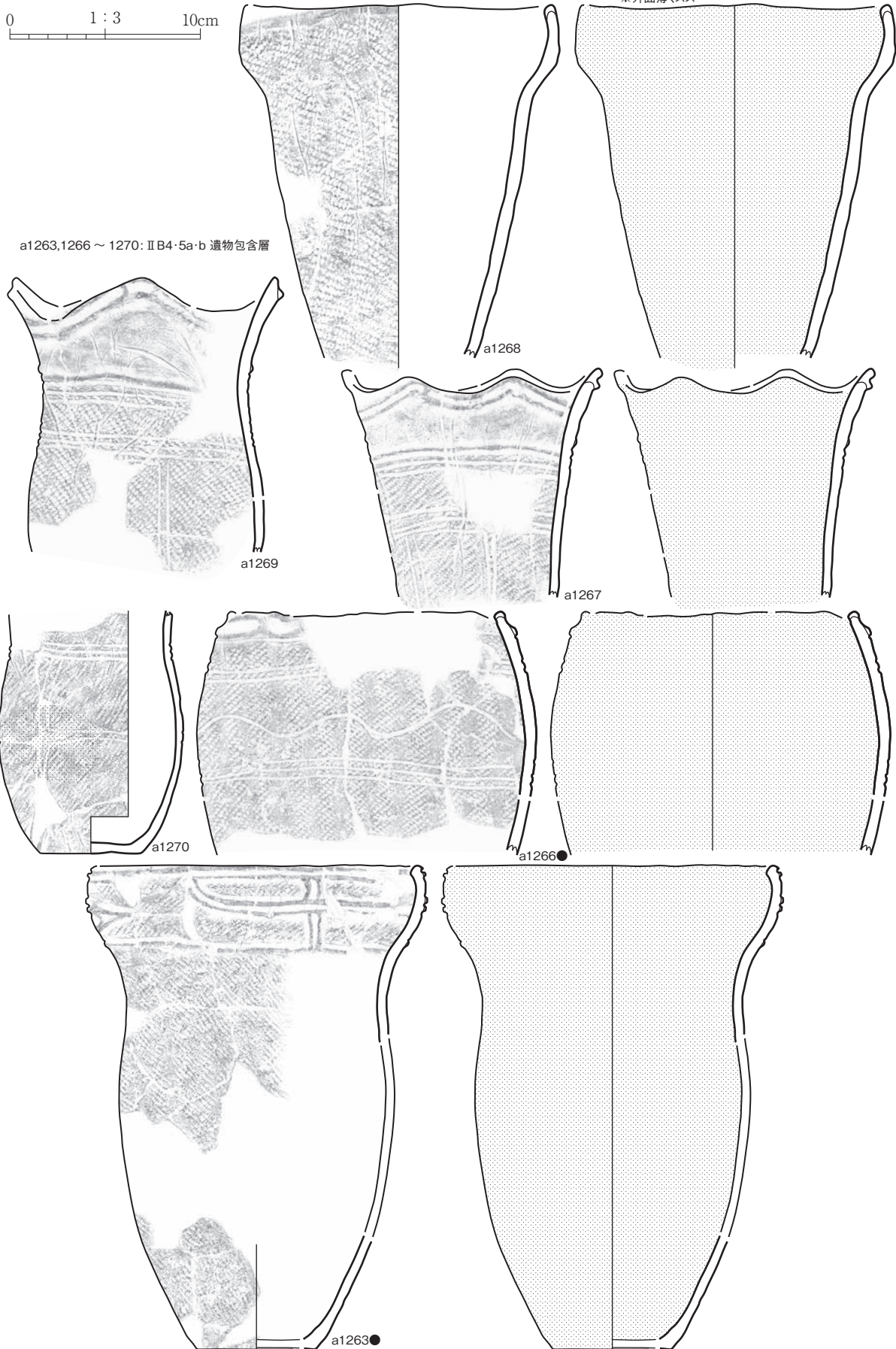

第 119 図 縄文土器 (119)

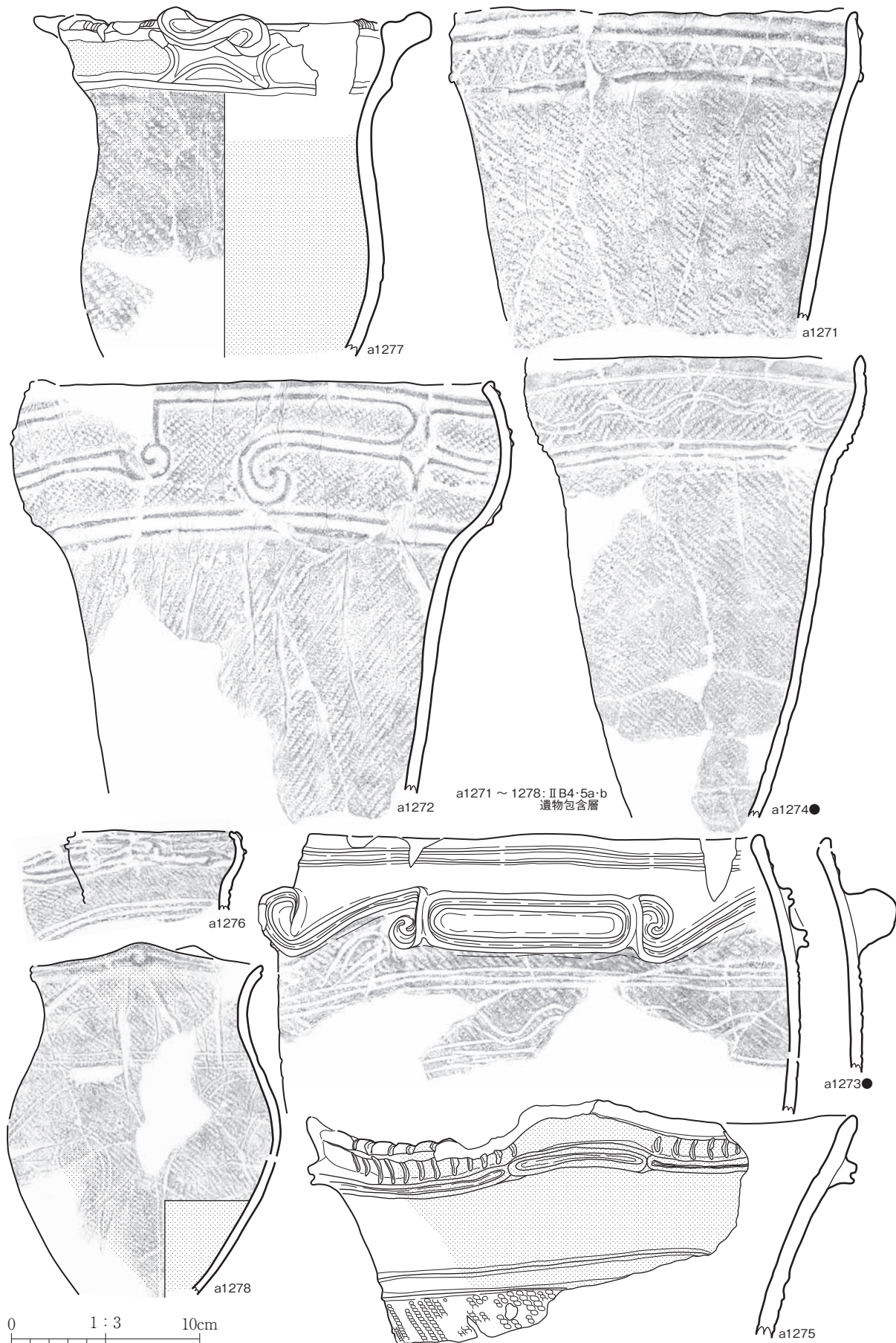

第 120 図 縄文土器 (120)

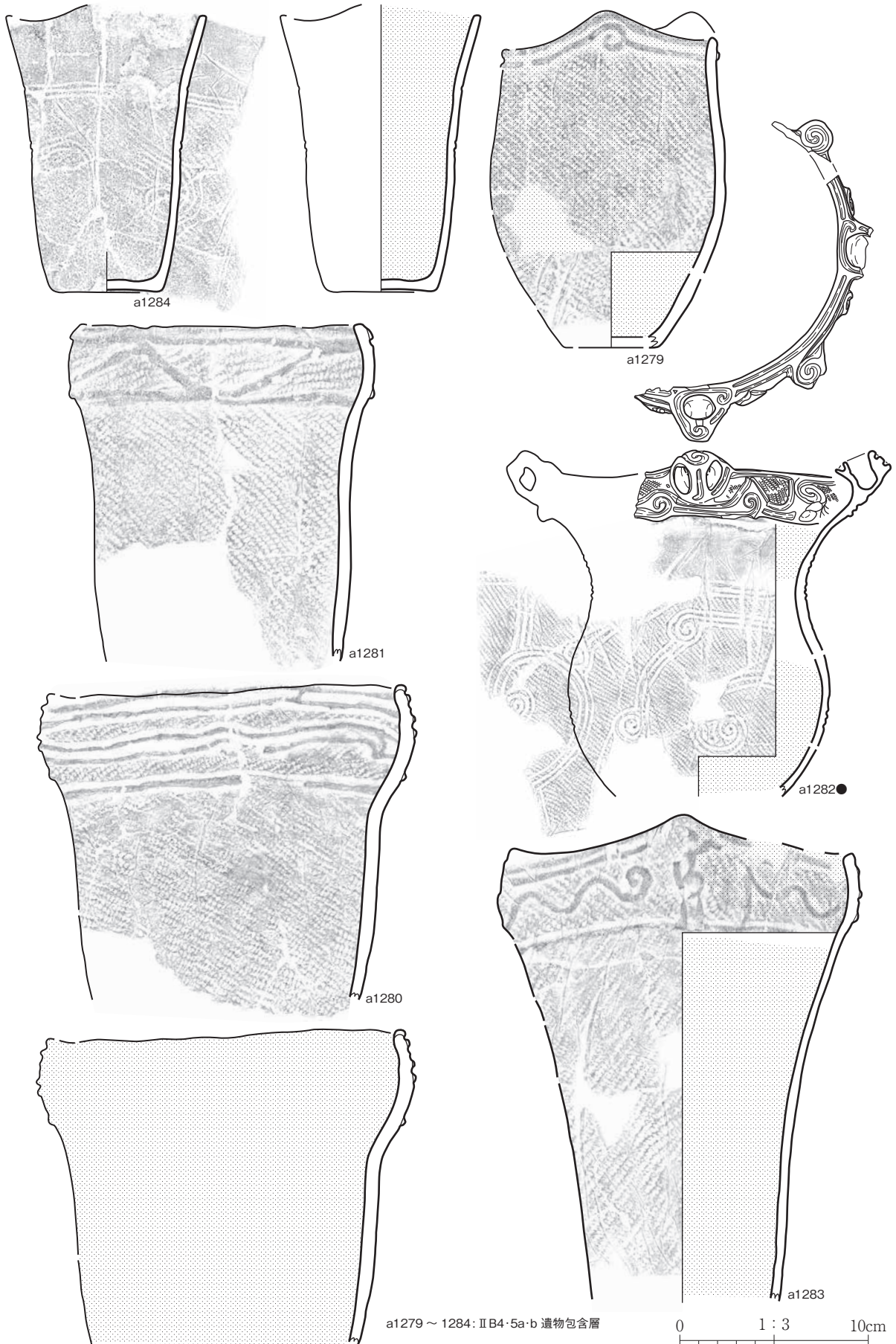

第 121 図 縄文土器 (121)



第 122 図 縄文土器 (122)

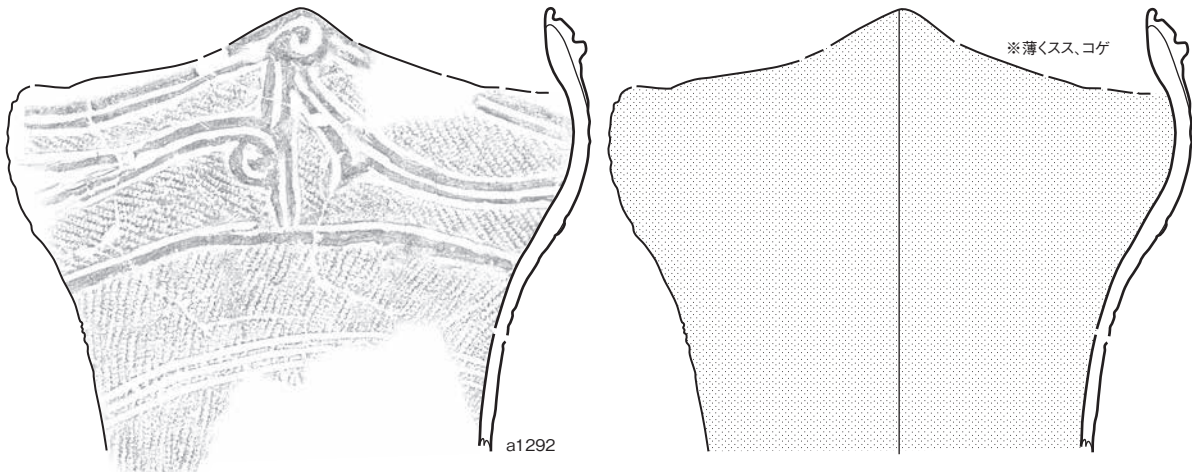

a1292

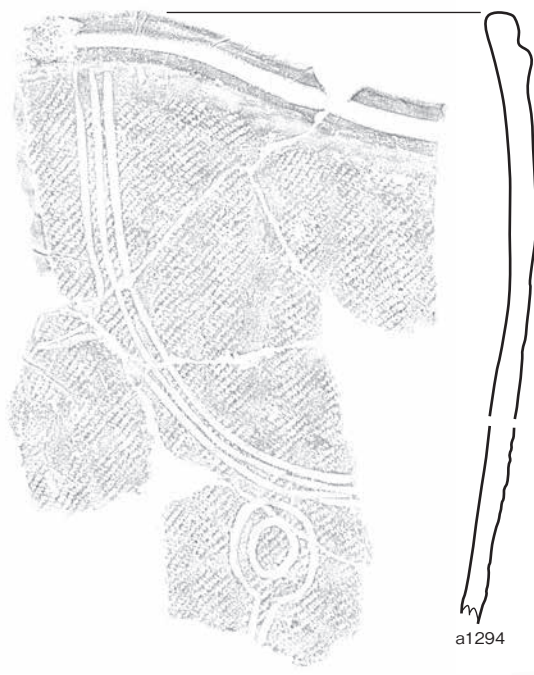

a1294

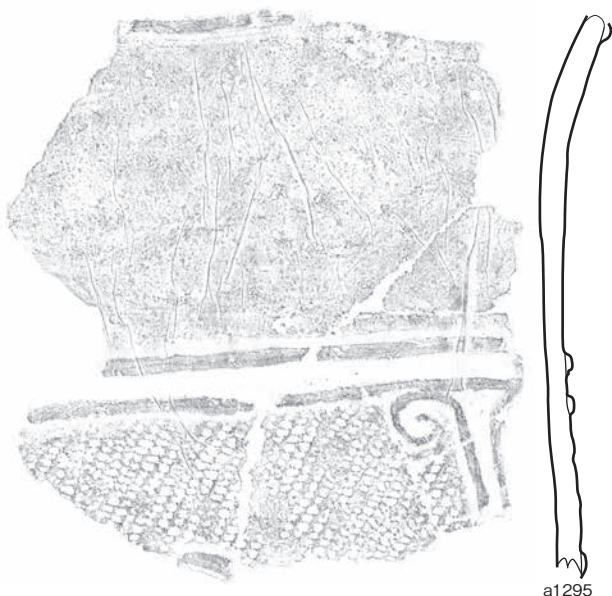

a1295

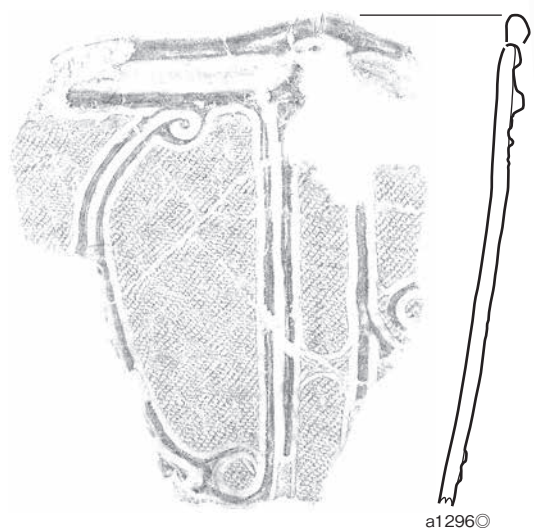

a1296



a1297

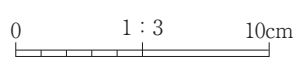

a1292,1294 ~ 1297: II B4・5a・b 遺物包含層

第 123 図 縄文土器 (123)

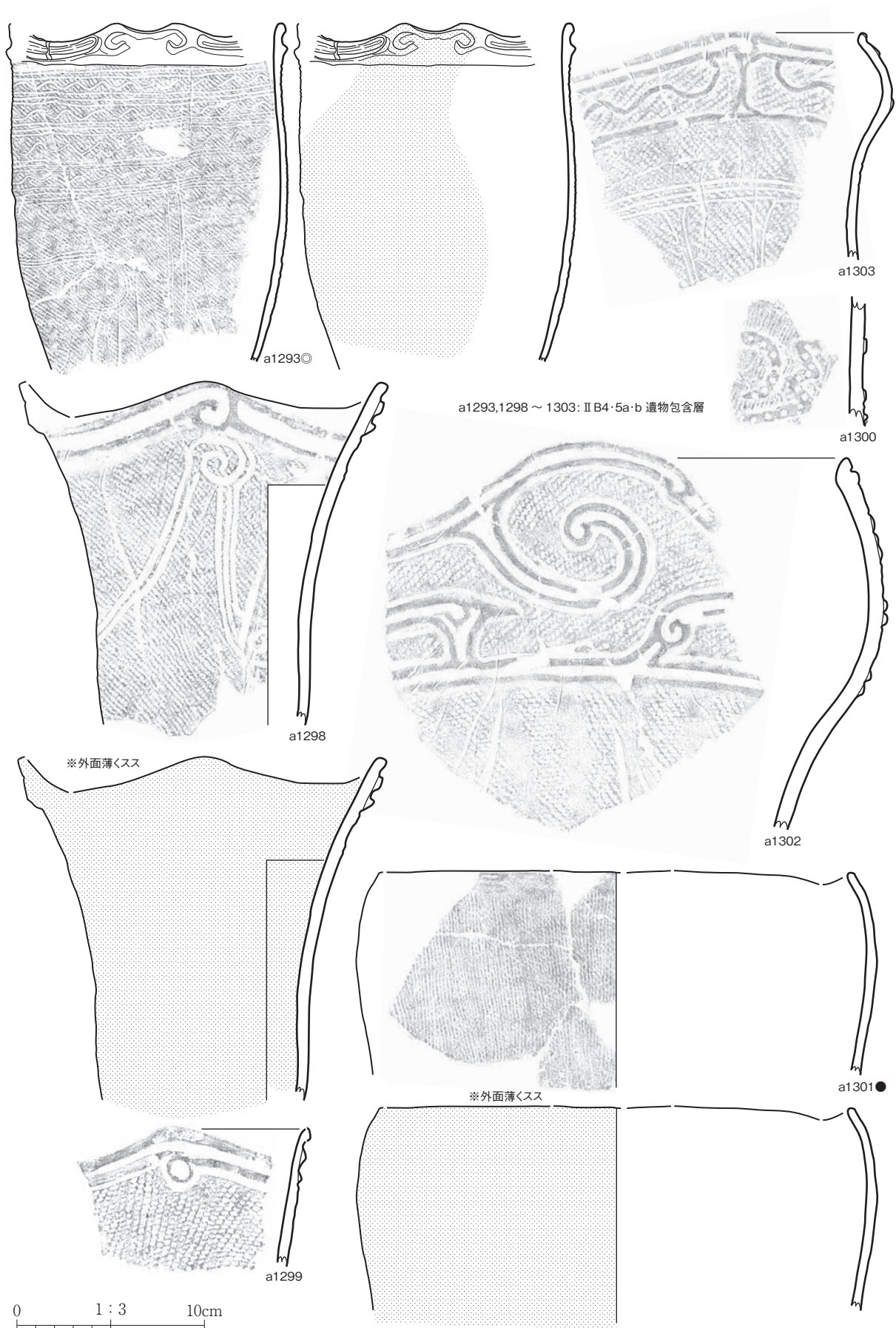

第 124 図 縄文土器 (124)

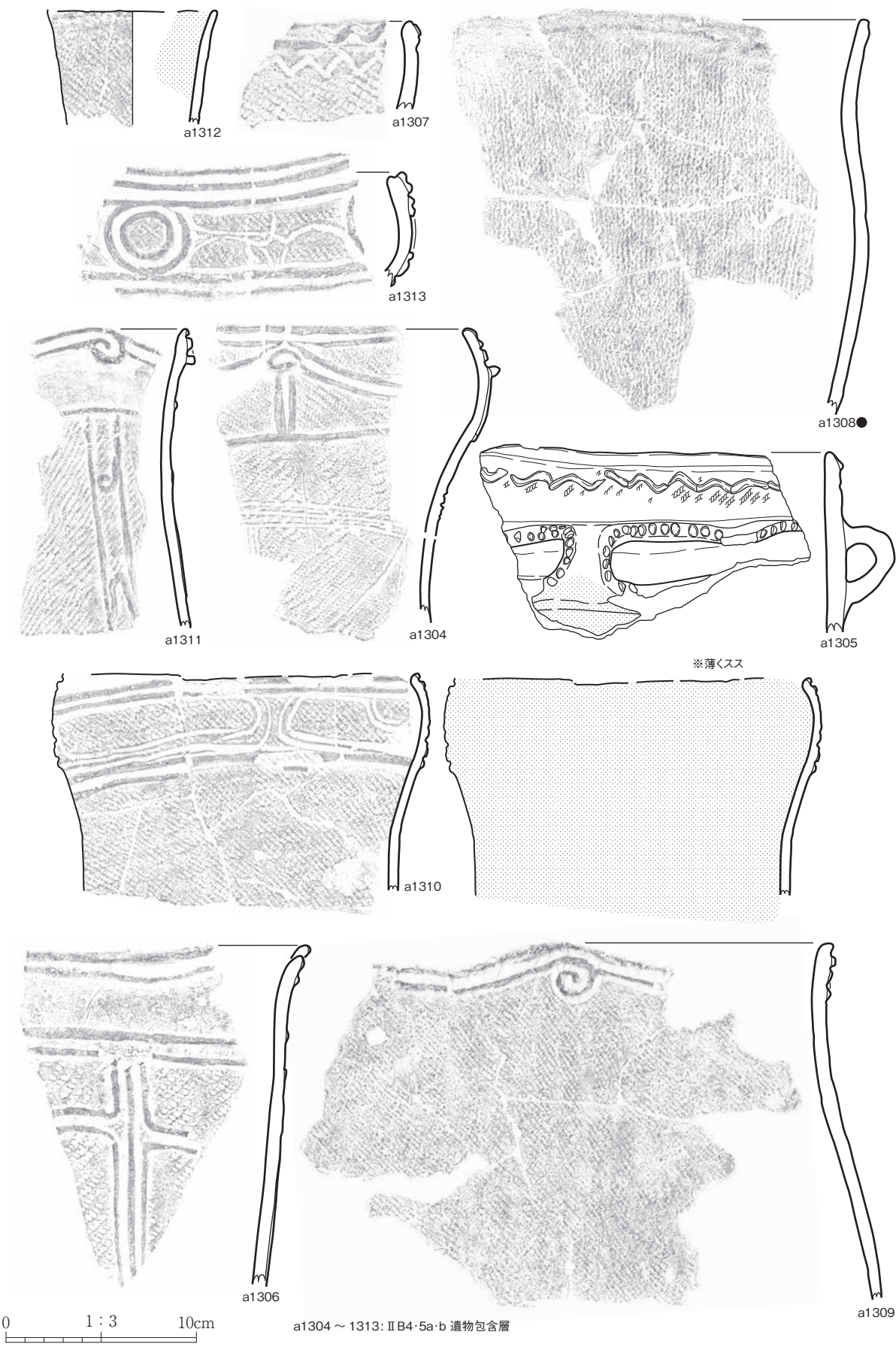

a1304 ~ 1313: II B4・5a-b 遺物包含層

第 125 図 縄文土器 (125)



第 126 図 縄文土器 (126)

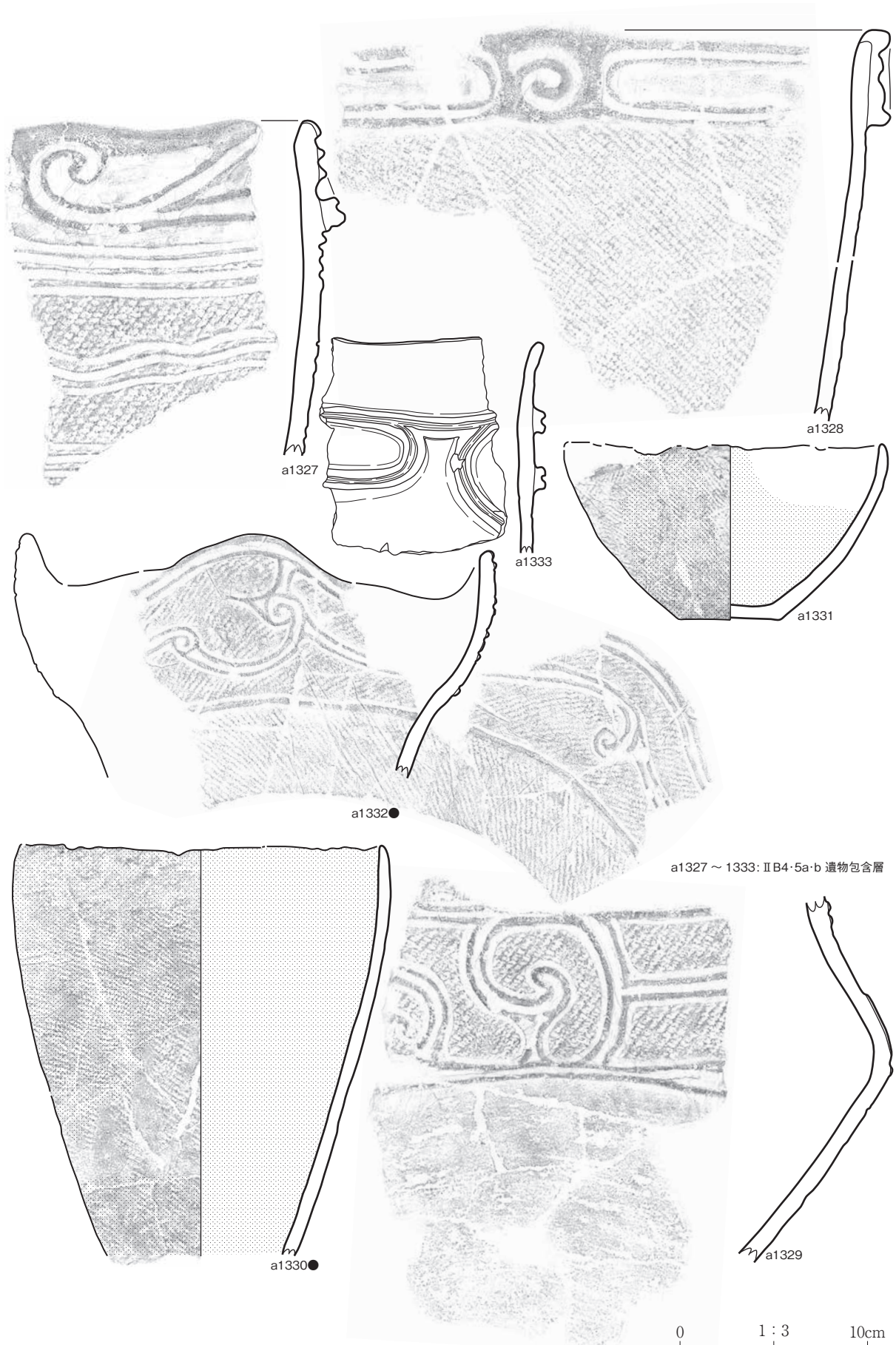

第 127 図 縄文土器 (127)



第 128 図 縄文土器 (128)

0 1:3 10cm

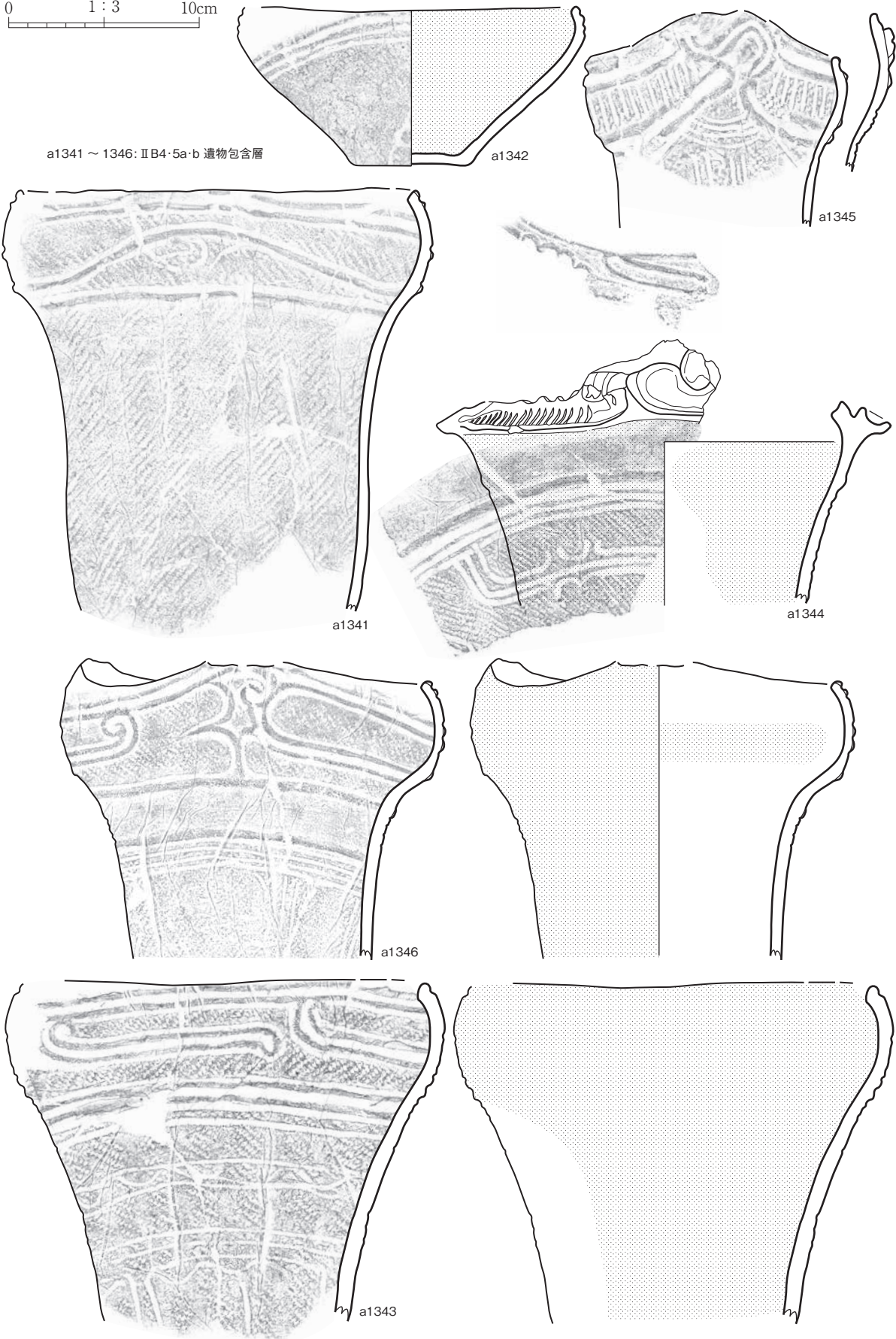

第 129 図 縄文土器 (129)

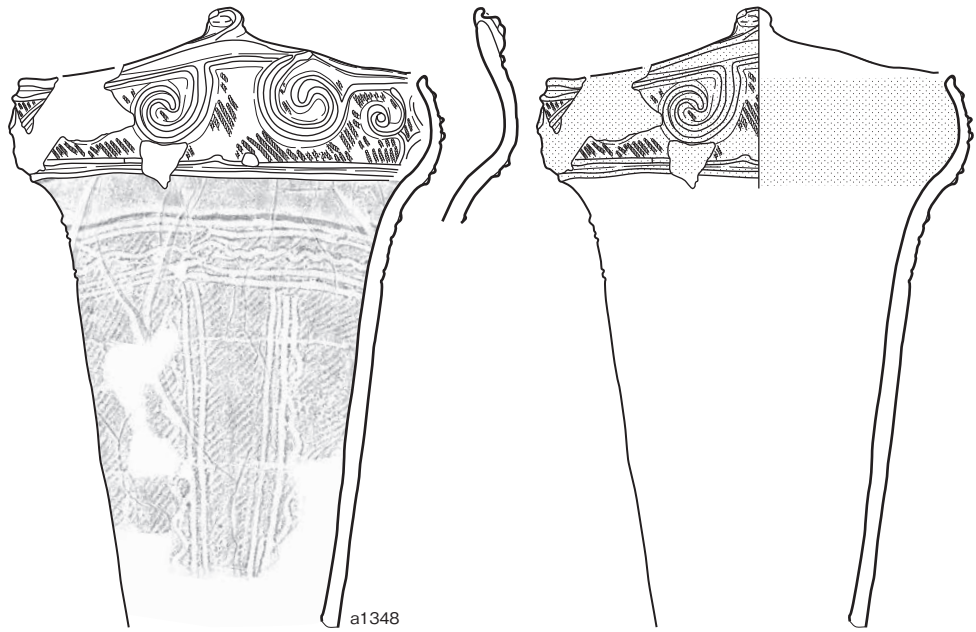

a1347 ~ 1352: II B4·5a·b 遺物包含層

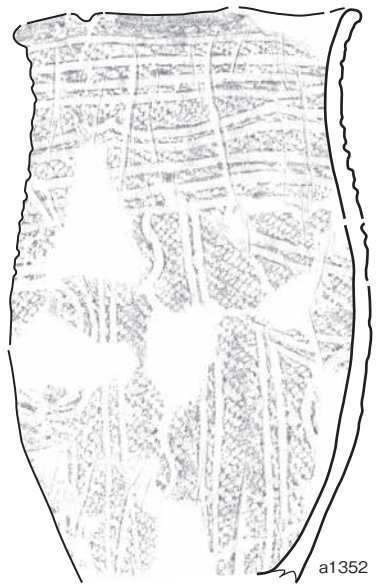
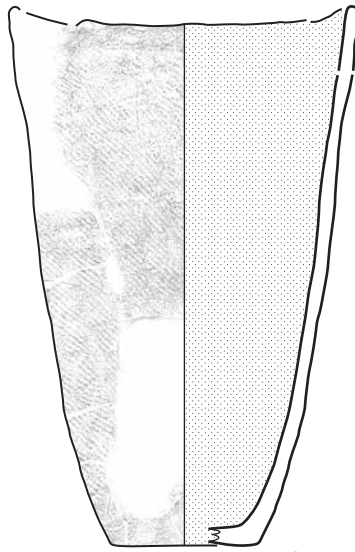
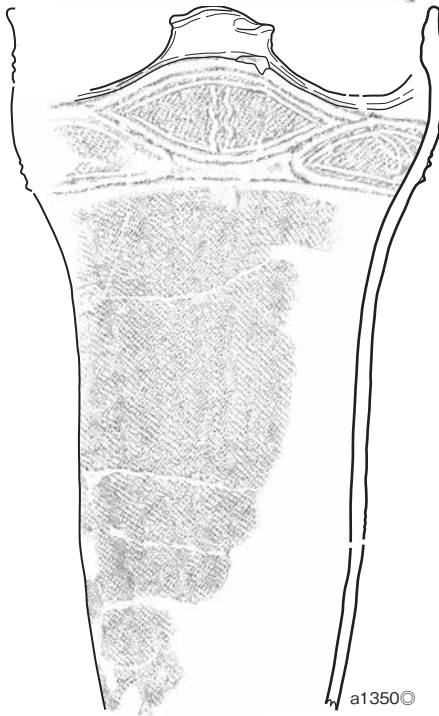
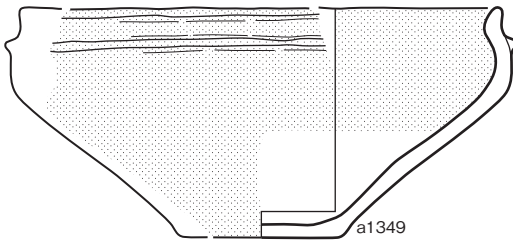
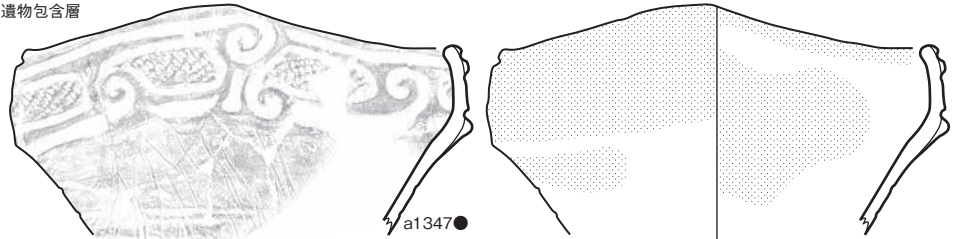

0 1 : 3 10cm

第 130 図 縄文土器 (130)

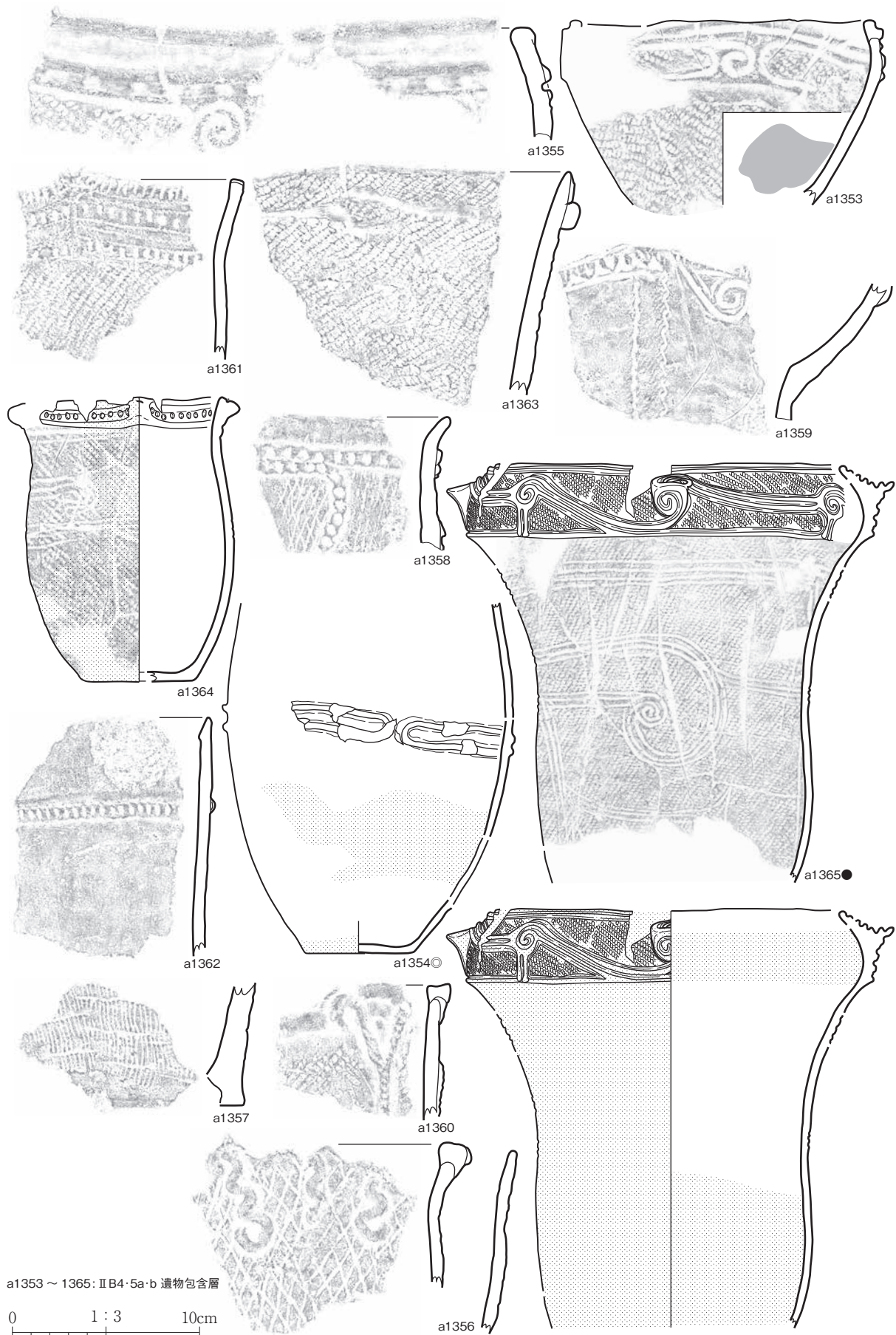

第 131 図 縄文土器 (131)

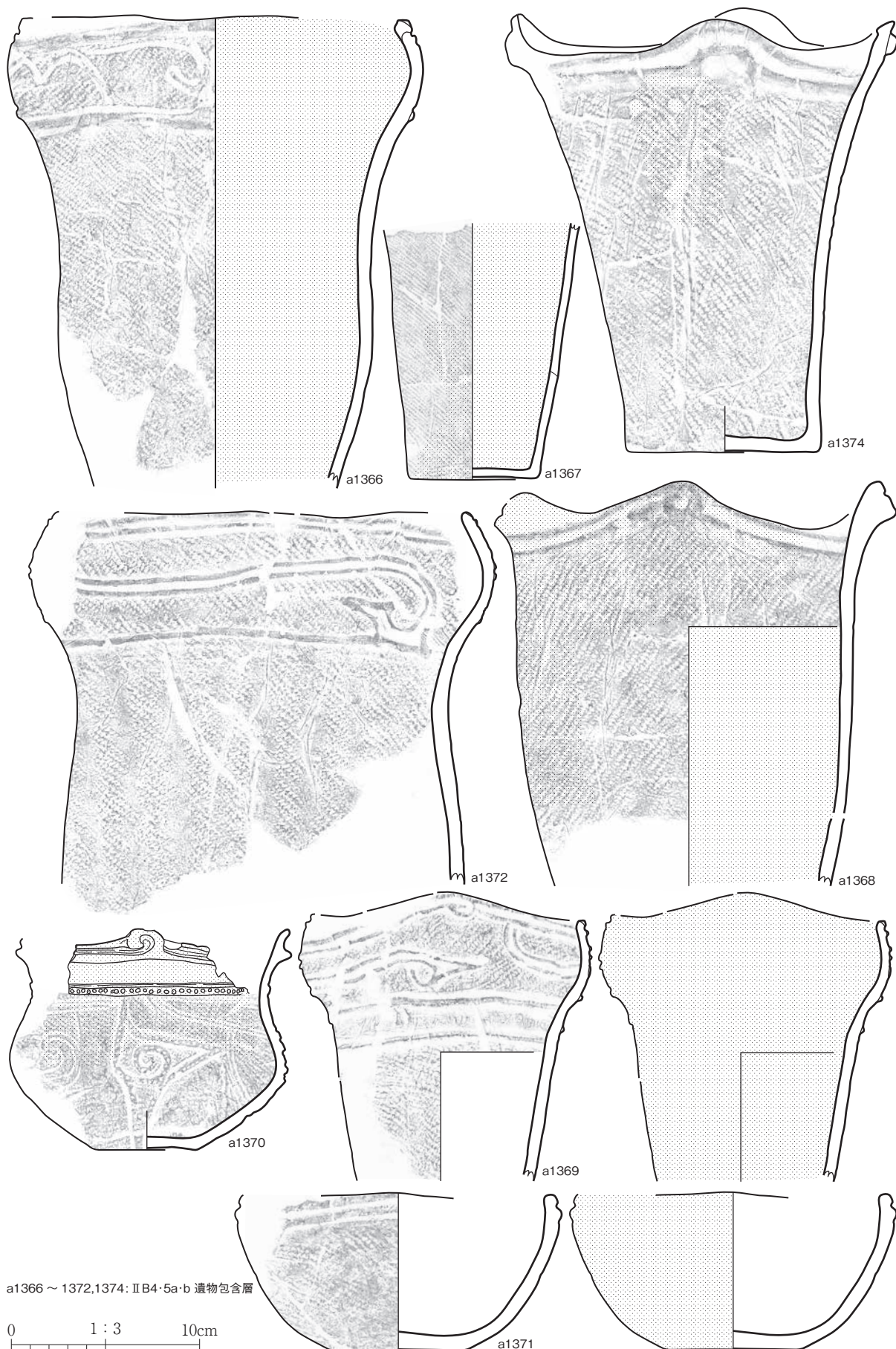

第 132 図 縄文土器 (132)

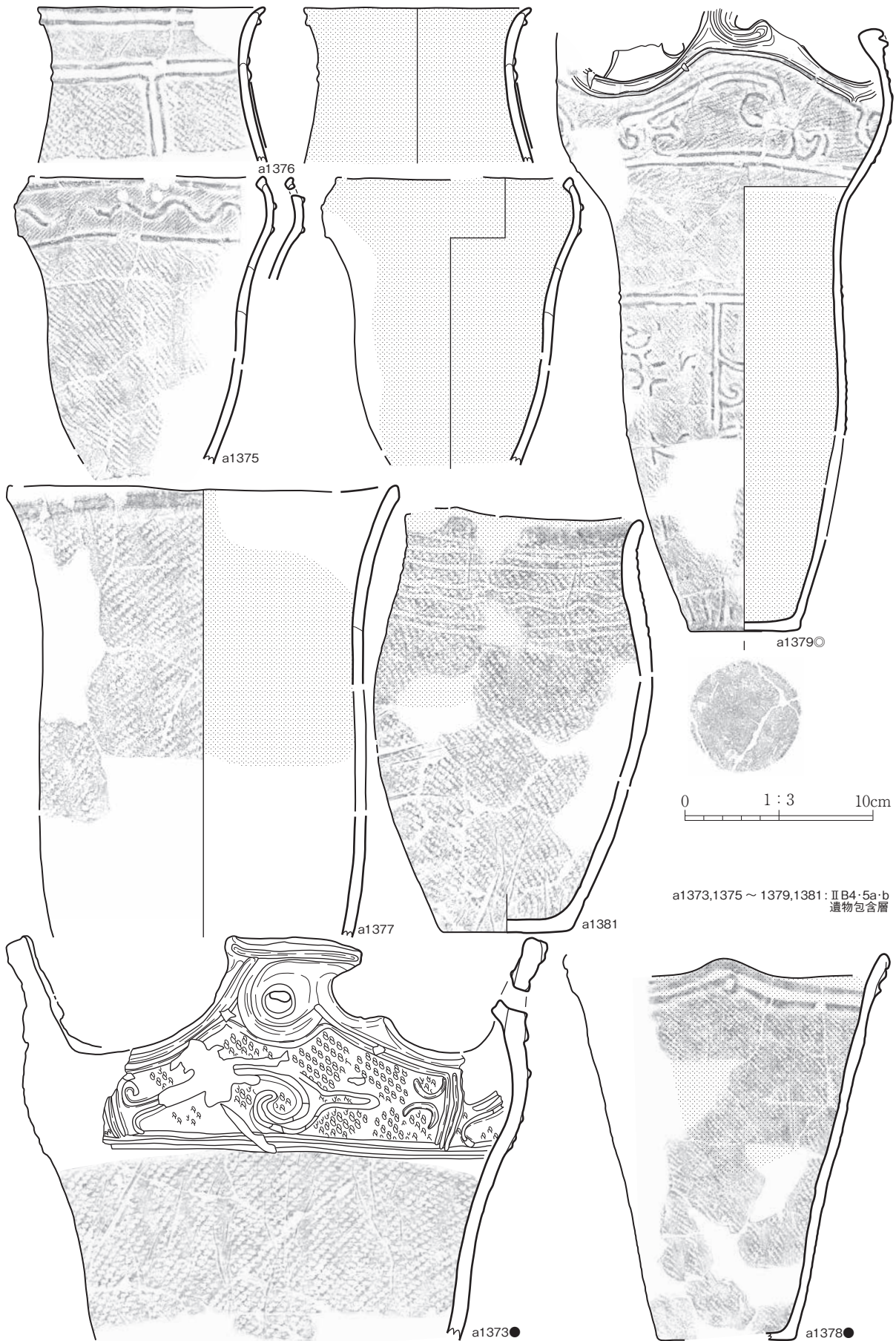

第 133 図 縄文土器 (133)

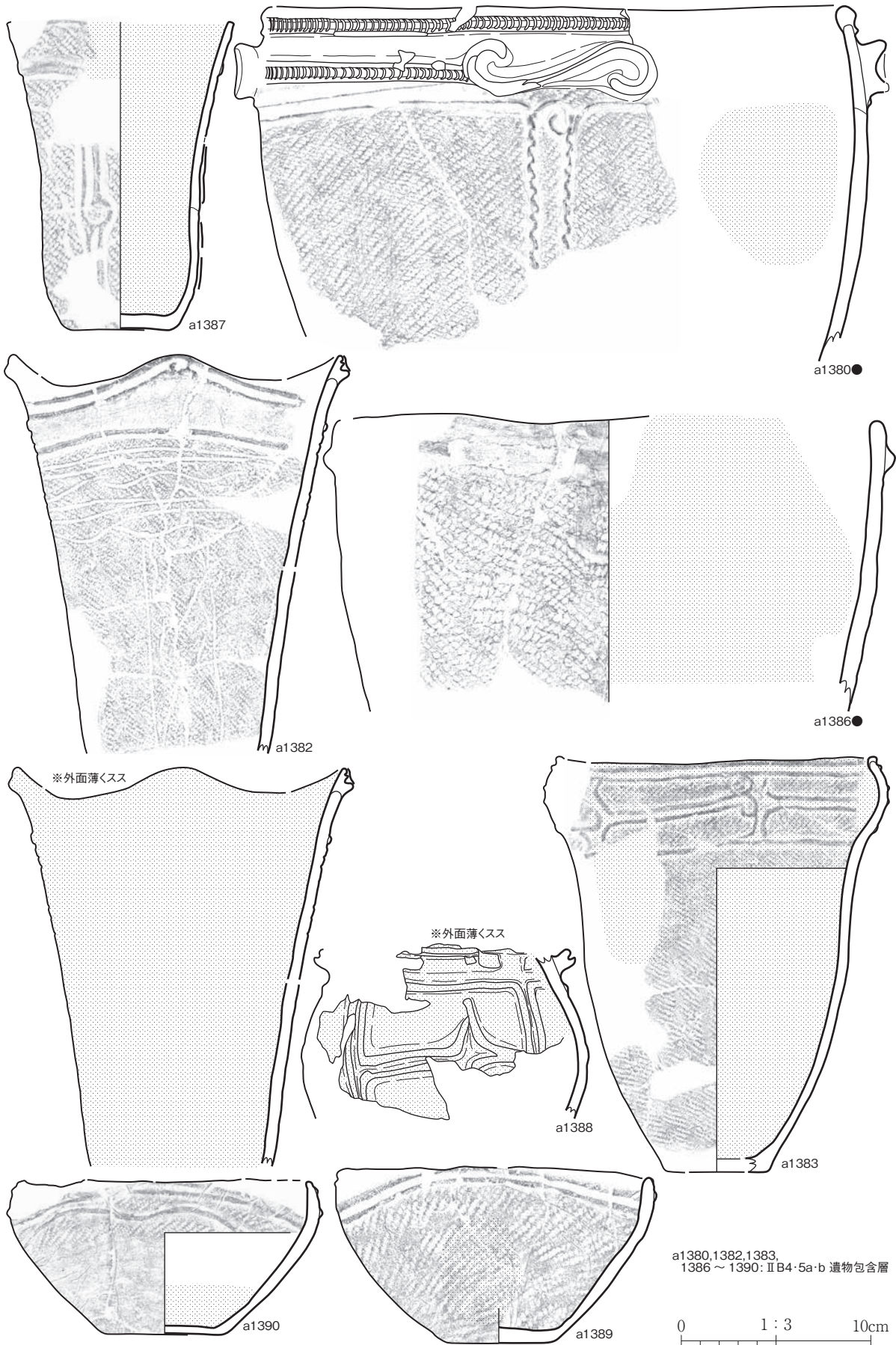

第 134 図 縄文土器 (134)

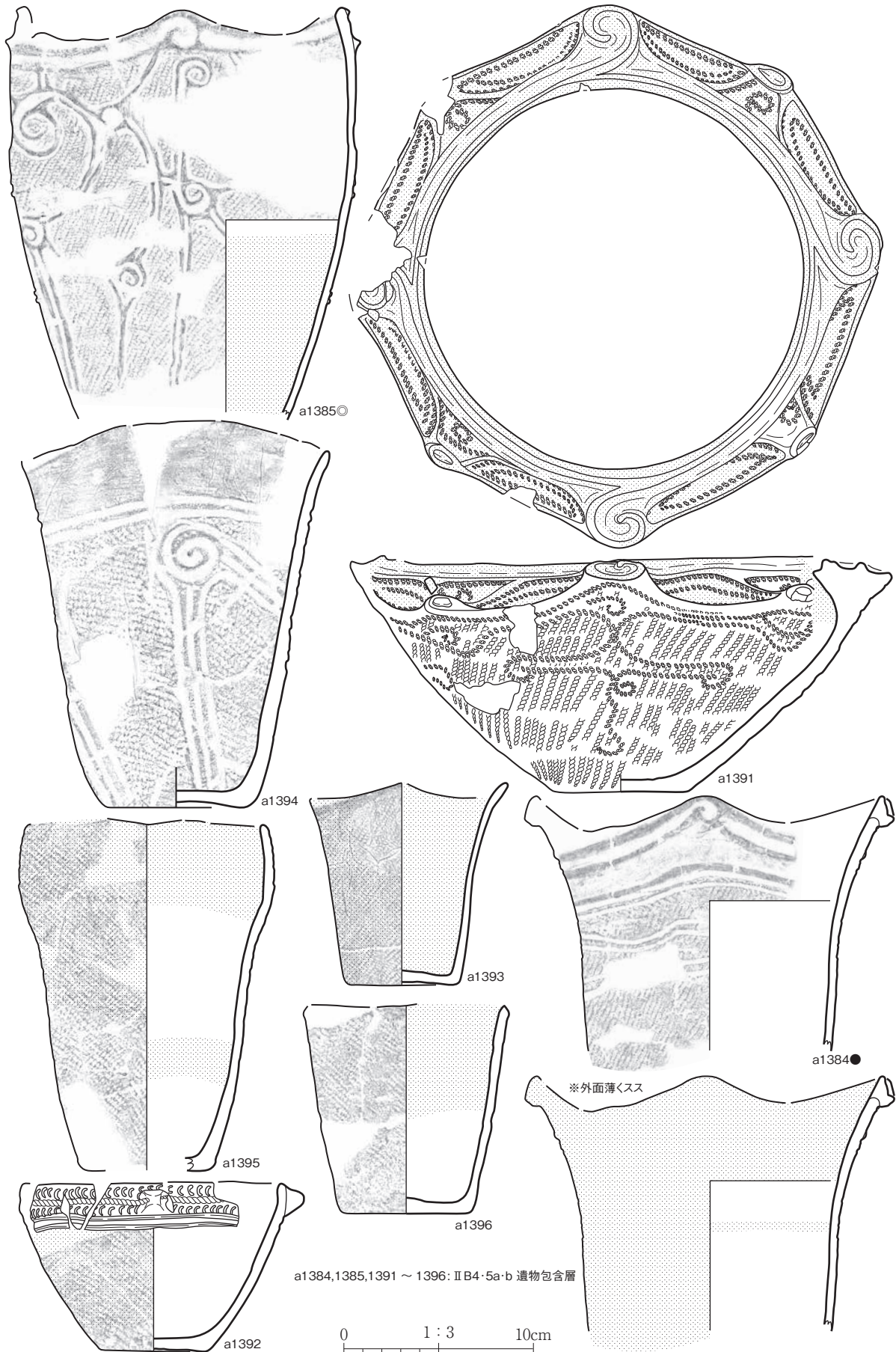

第 135 図 縄文土器 (135)

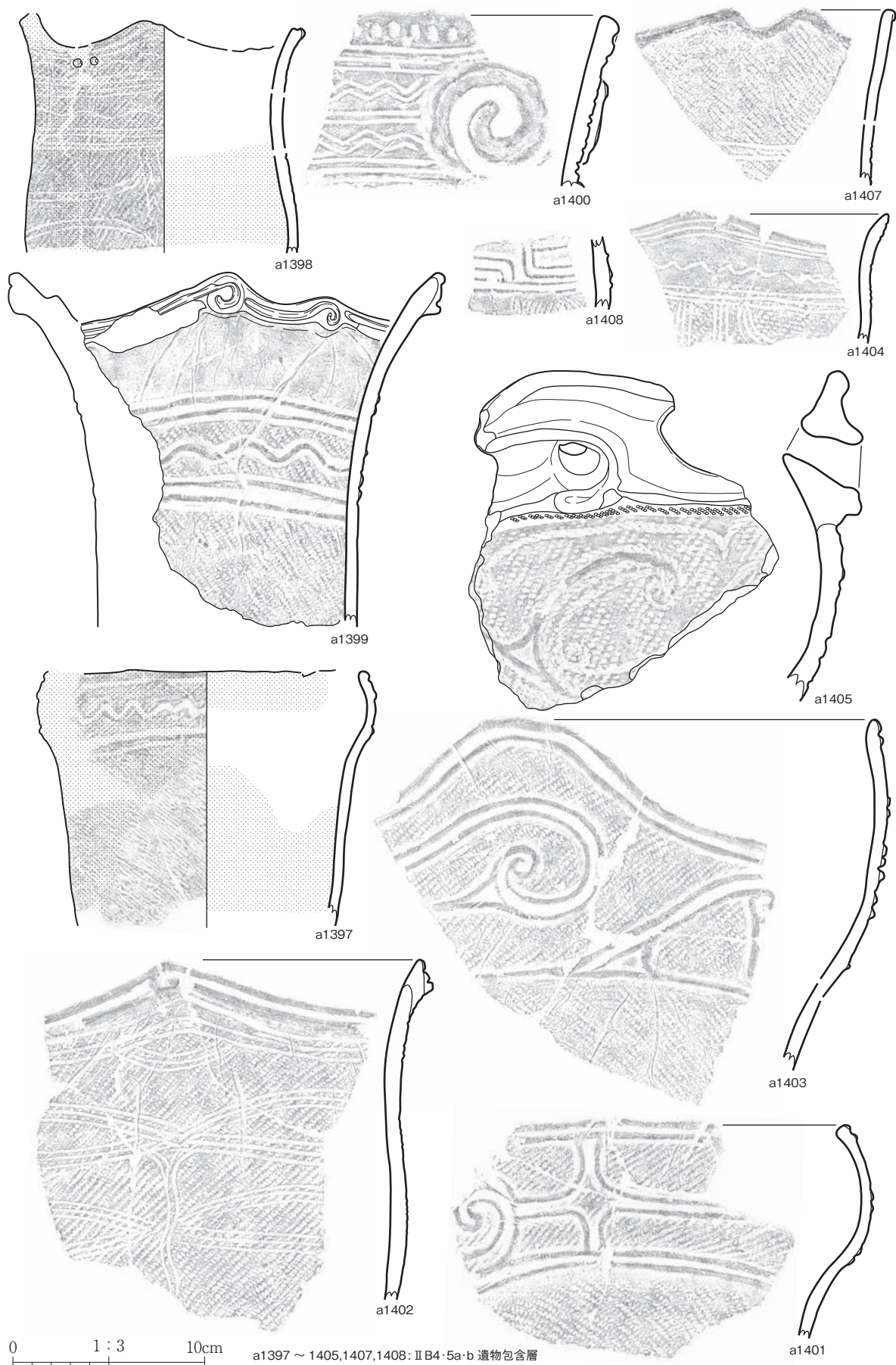

第 136 図 縄文土器 (136)

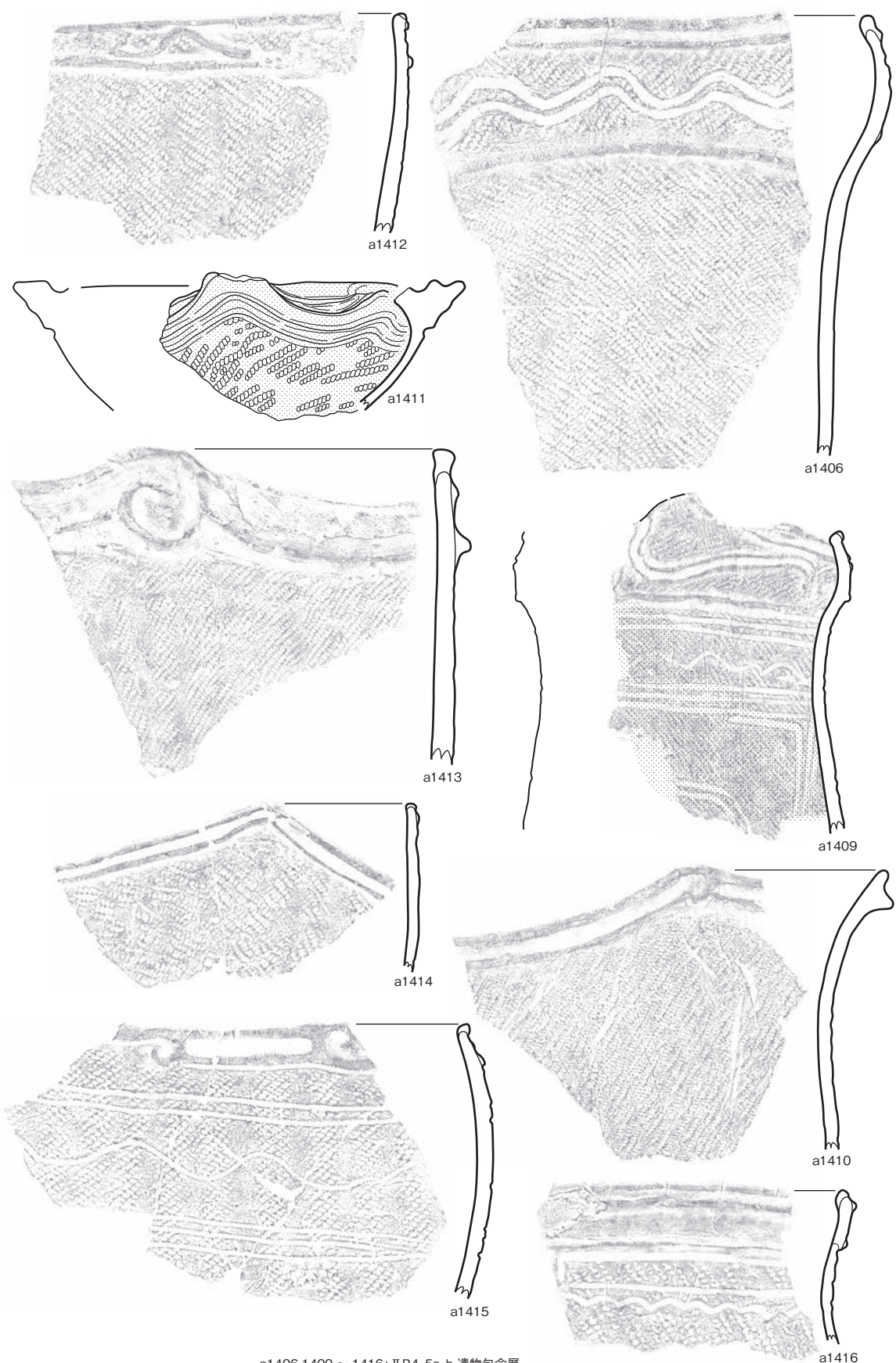

a1406,1409 ~ 1416: II B4·5a·b 遺物包含層

0 1 : 3 10cm

第 137 図 縄文土器 (137)

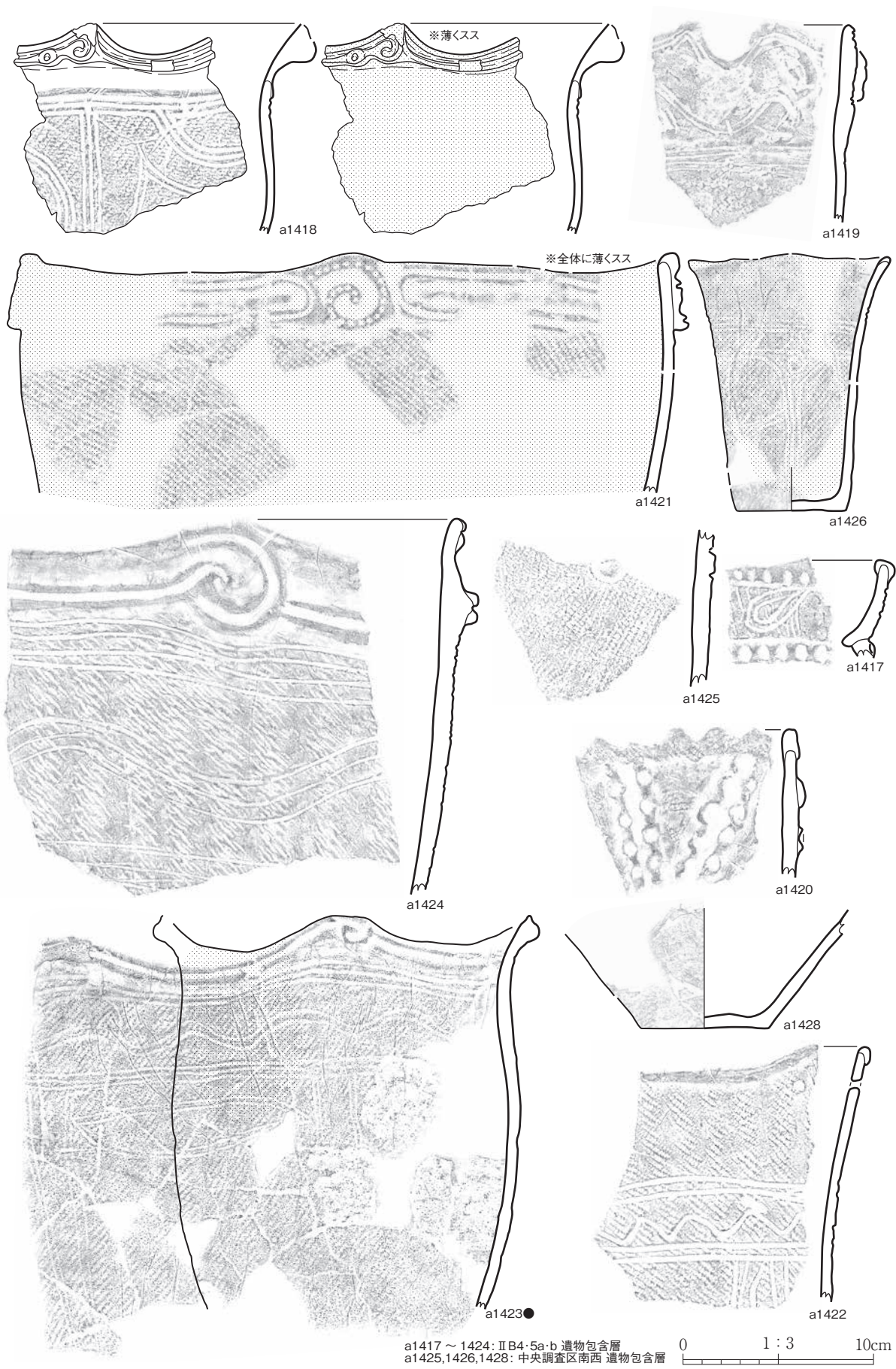

第 138 図 縄文土器 (138)

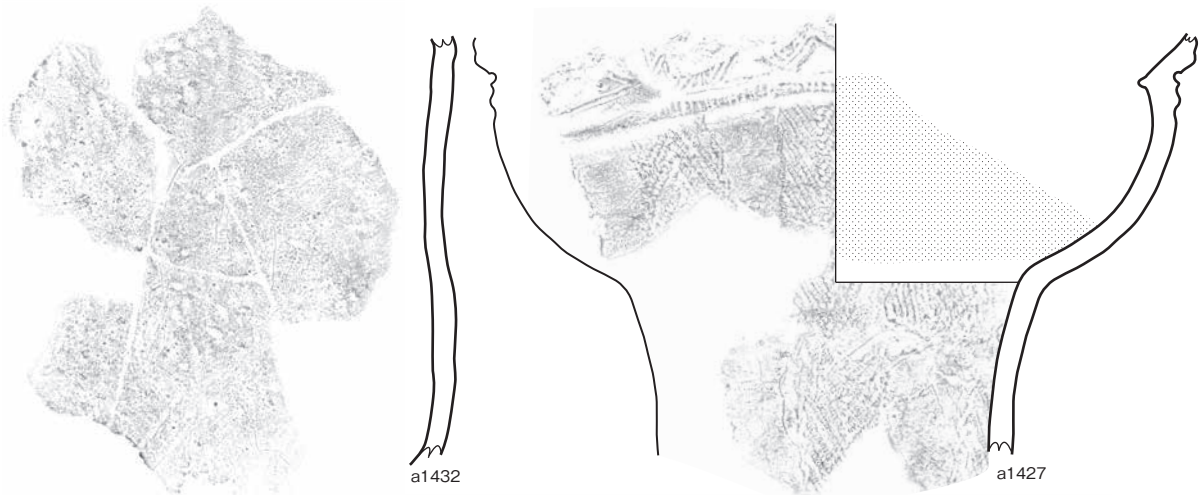

a1427, 1429 ~ 1435: 中央調査区南西 遺物包含層

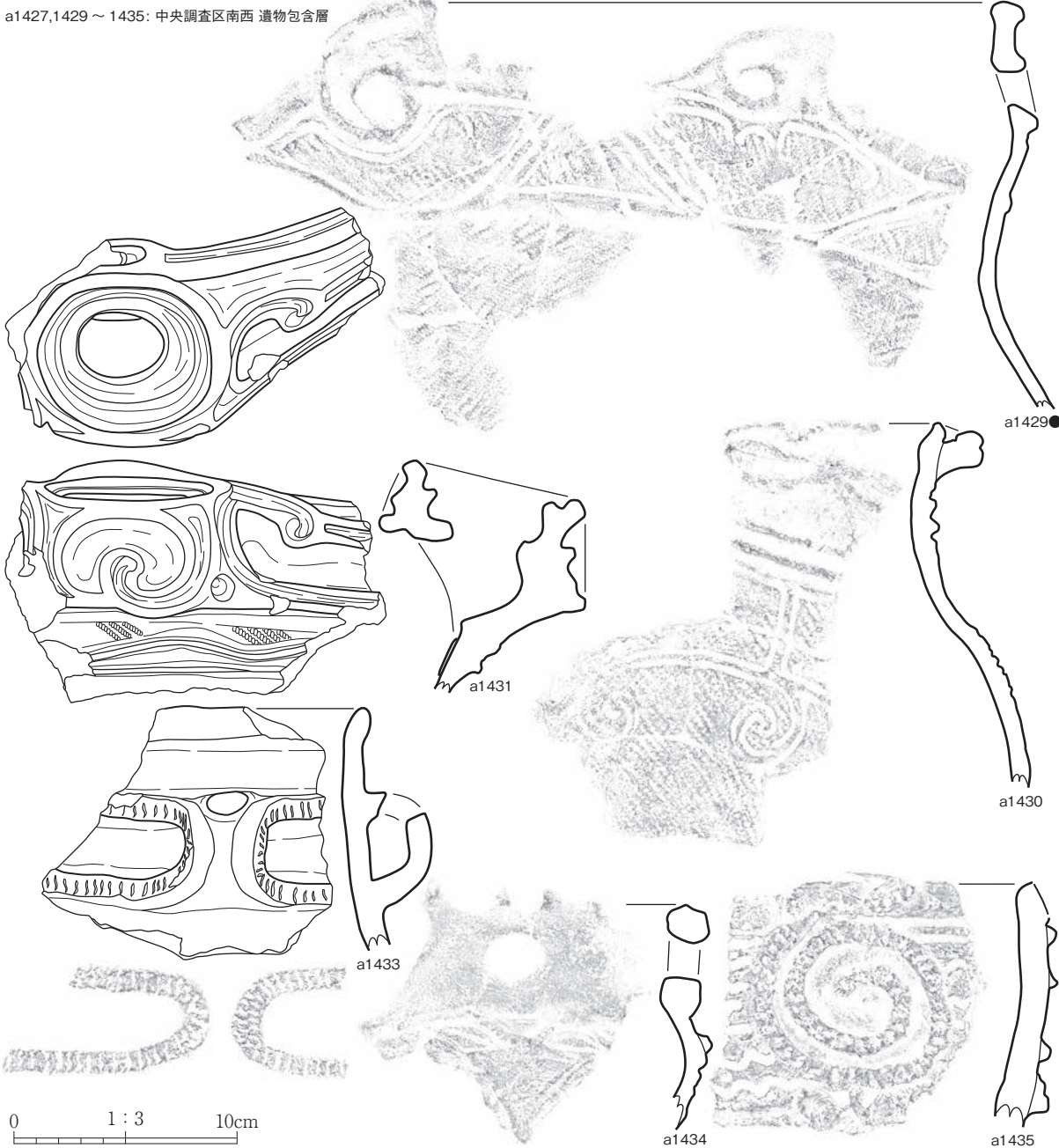

第 139 図 縄文土器 (139)

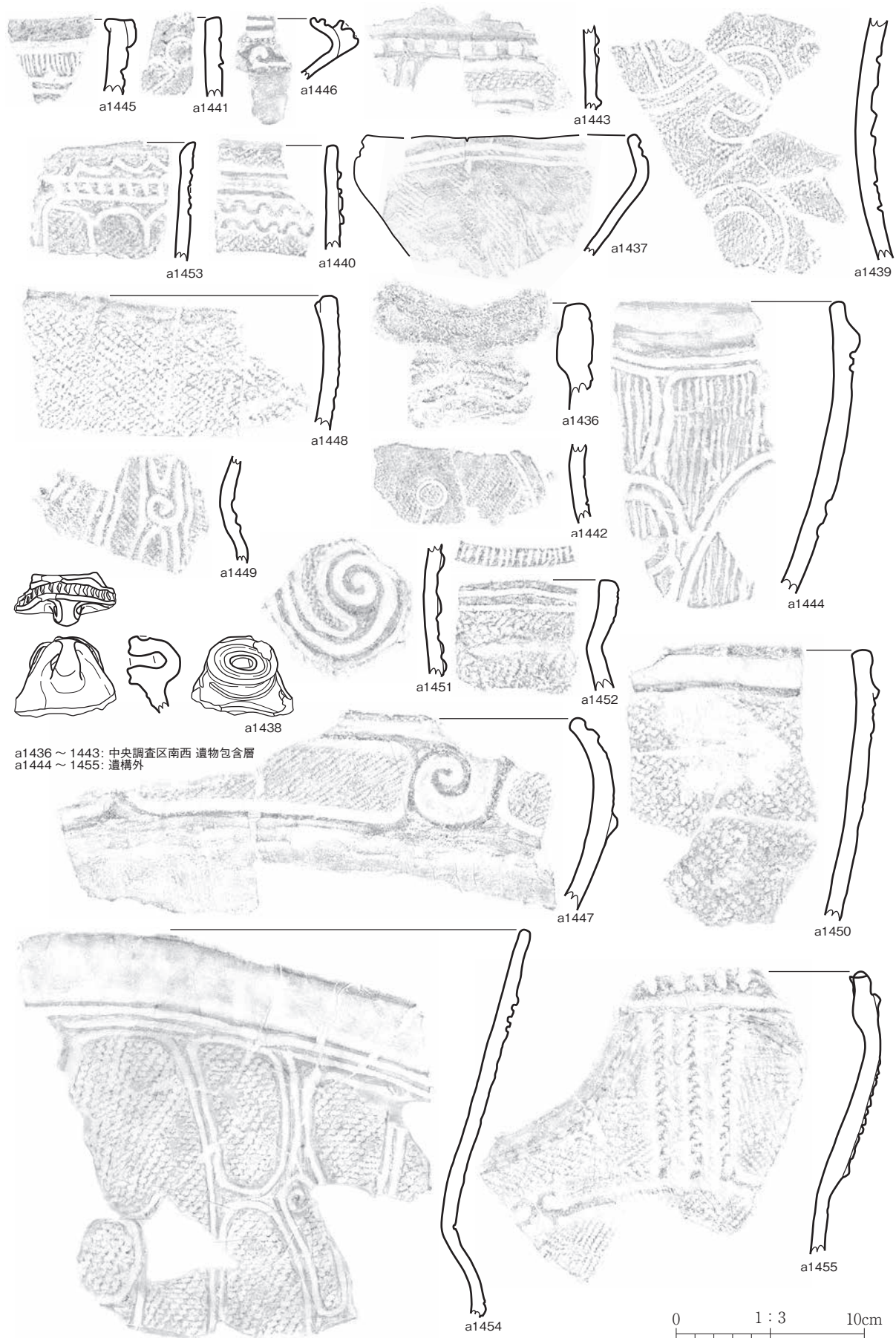

第 140 図 縄文土器 (140)

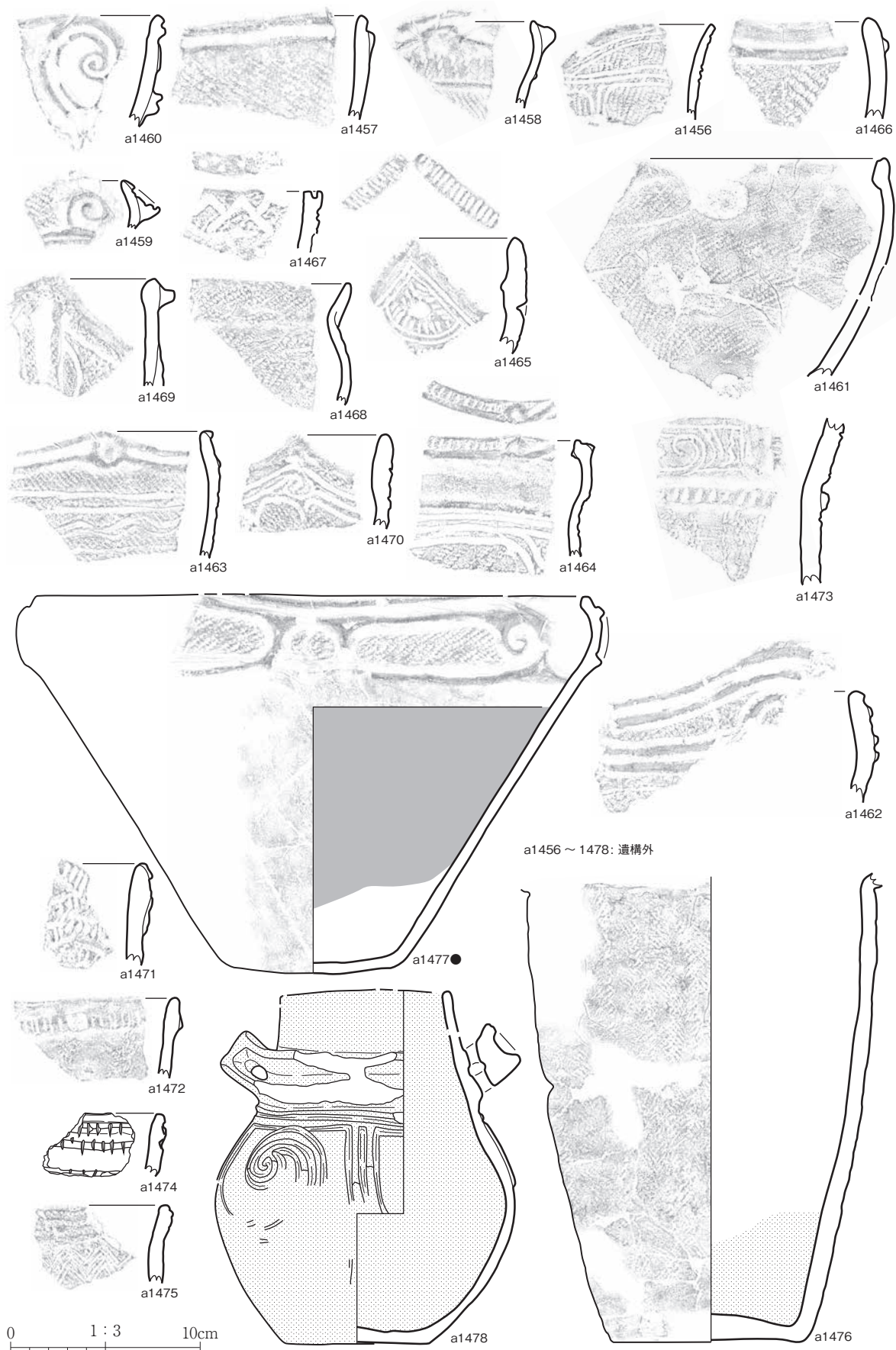

第 141 図 縄文土器 (141)

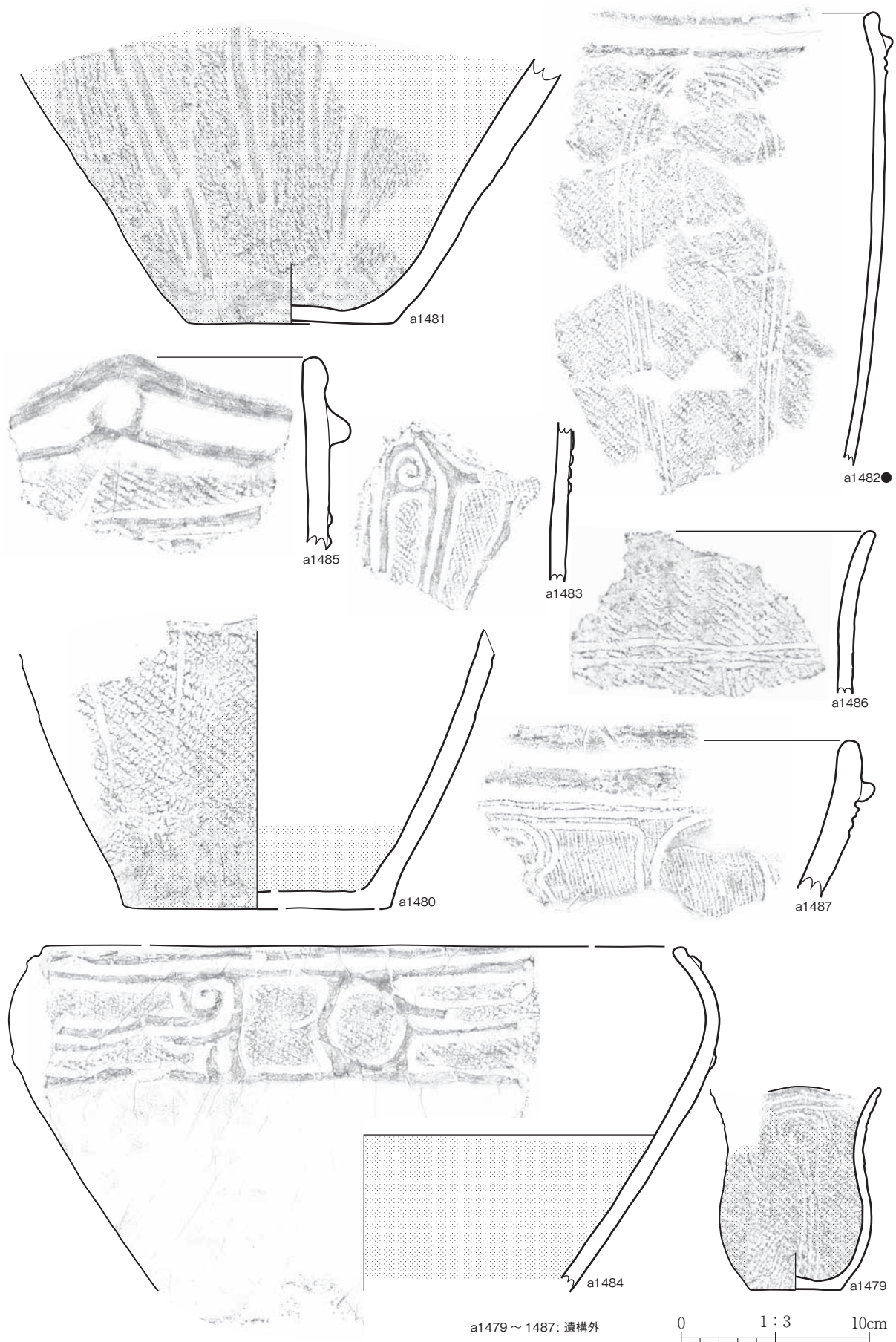

第 142 図 縄文土器 (142)

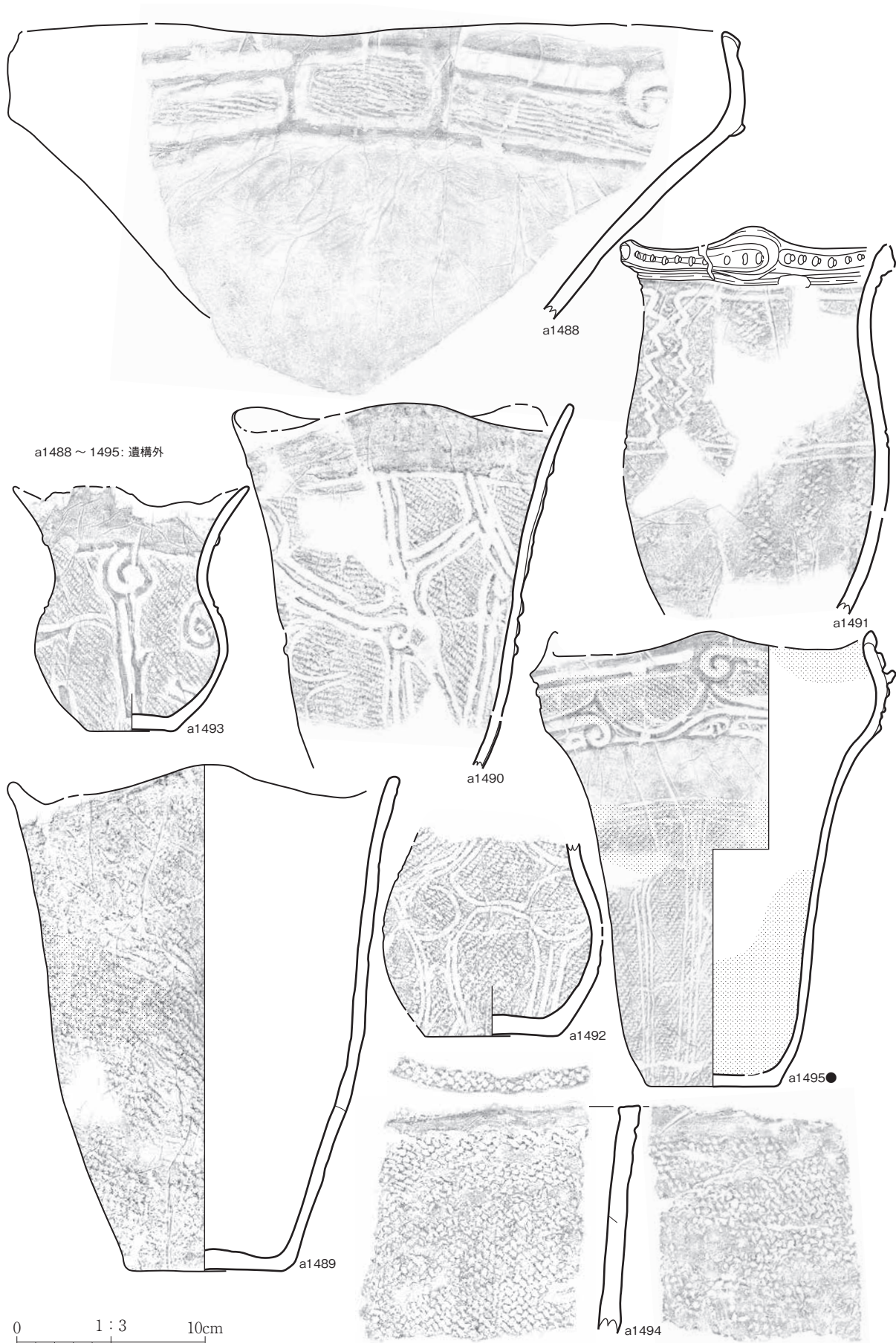

第 143 図 縄文土器 (143)

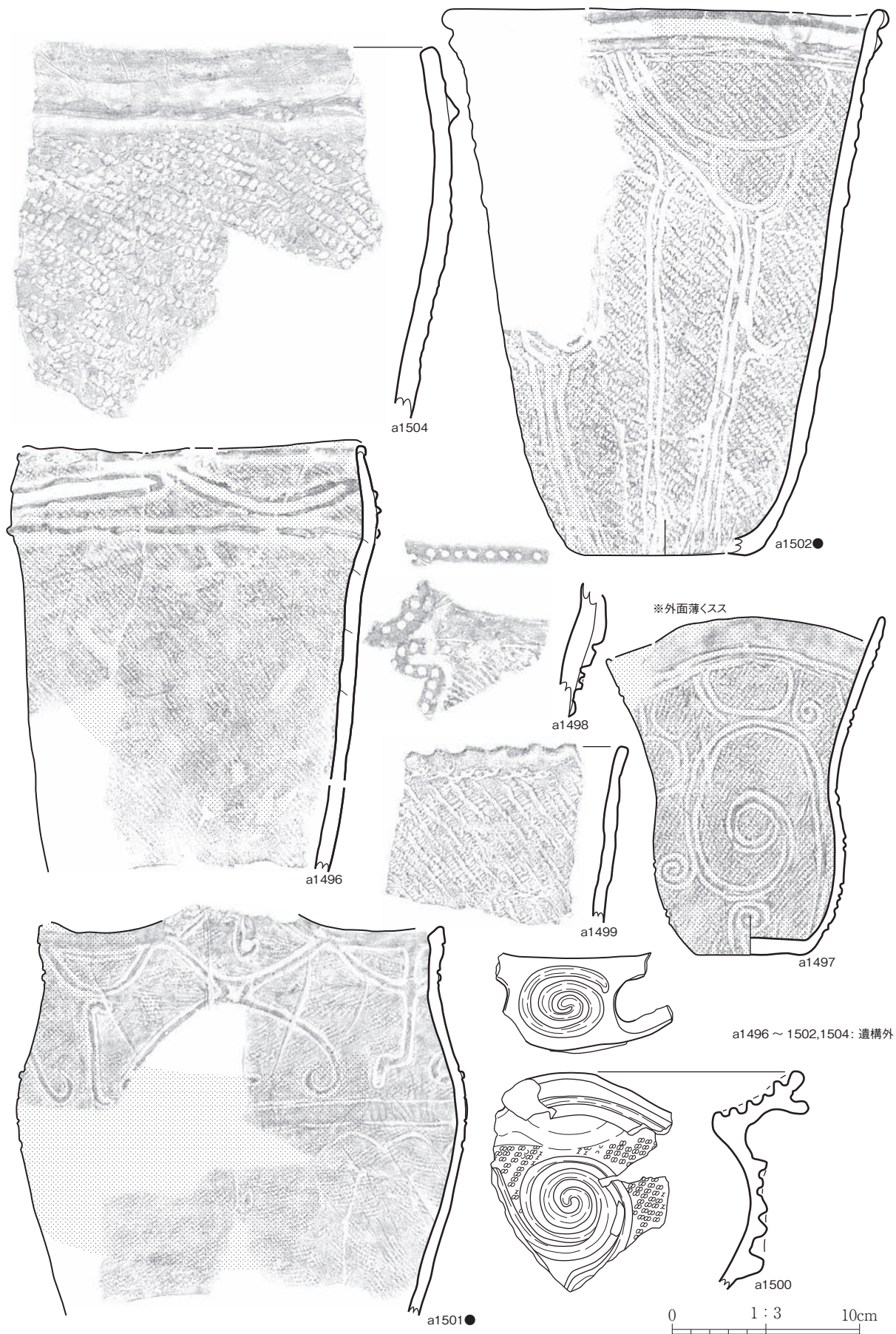

第 144 図 縄文土器 (144)

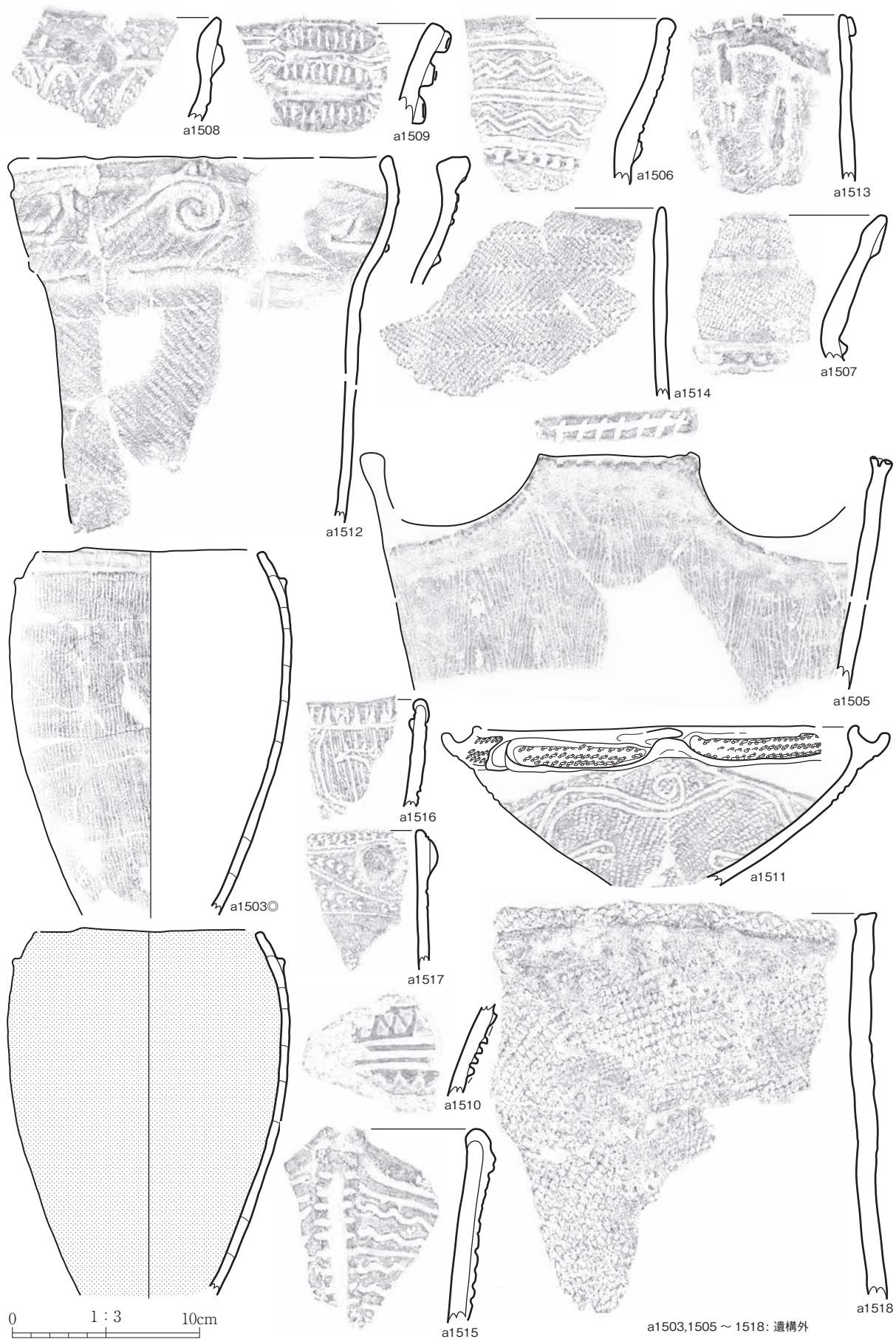

第 145 図 縄文土器 (145)



第 146 図 縄文土器 (146)

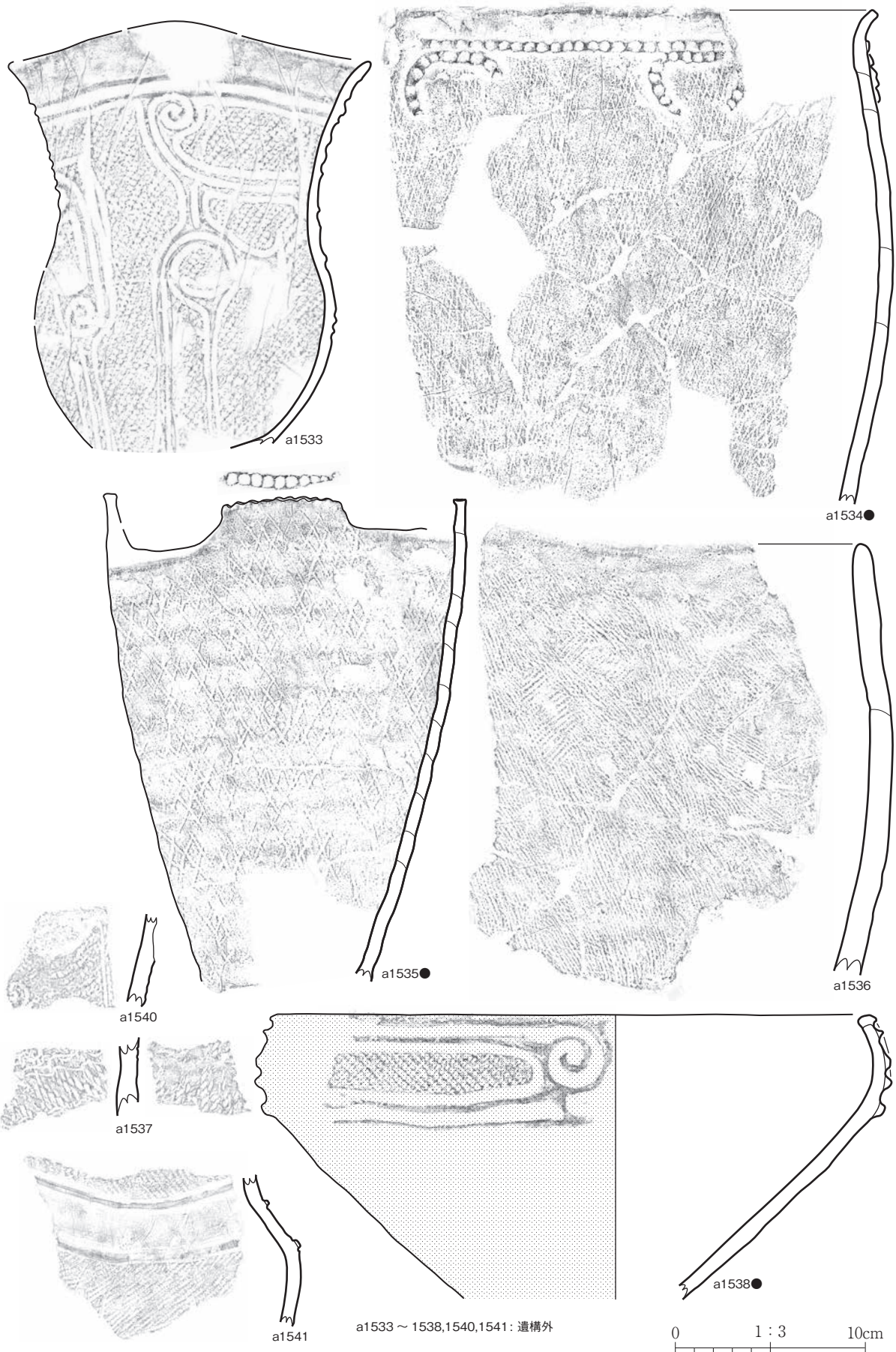

第 147 図 縄文土器 (147)

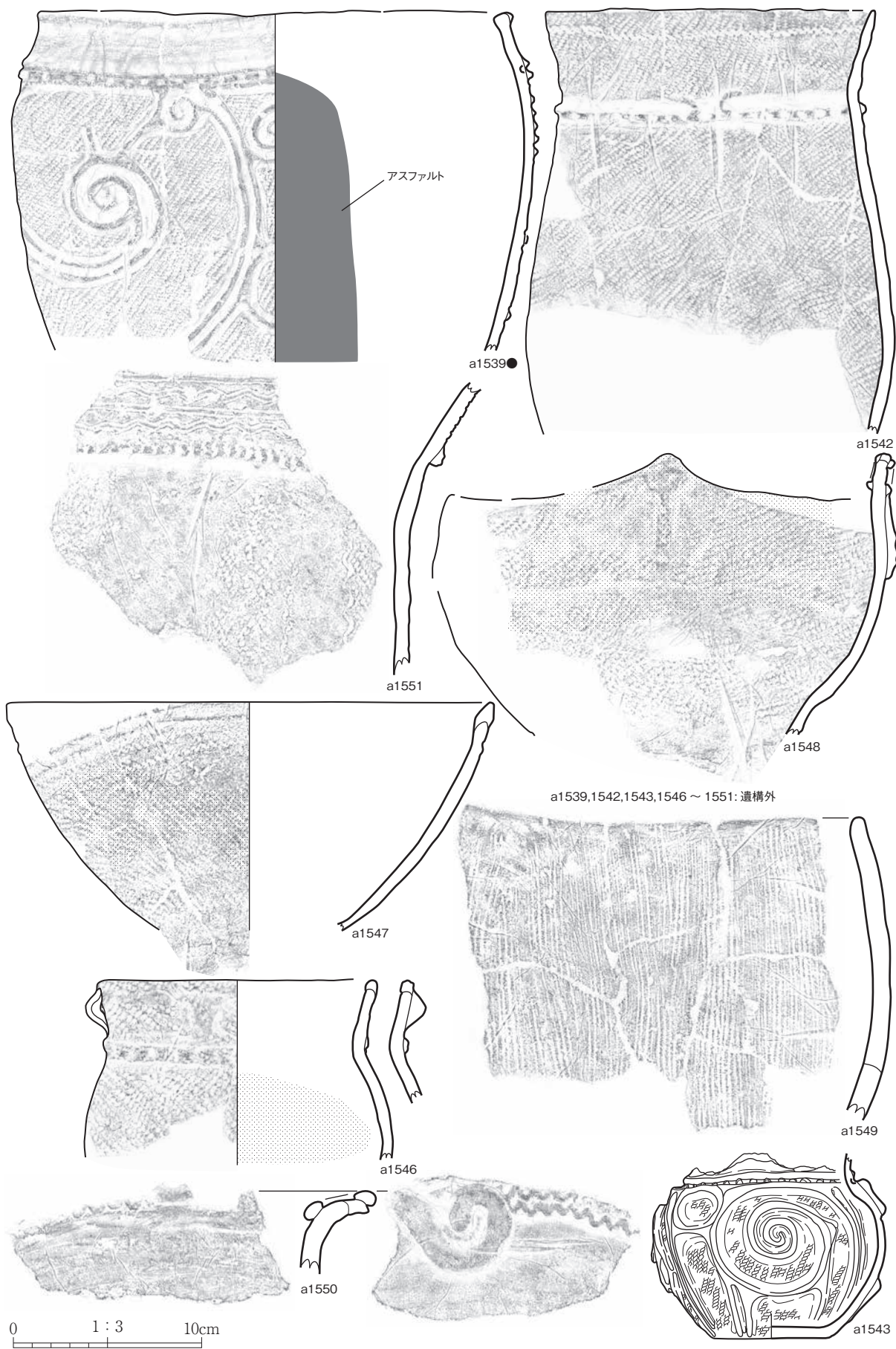

第 148 図 縄文土器 (148)

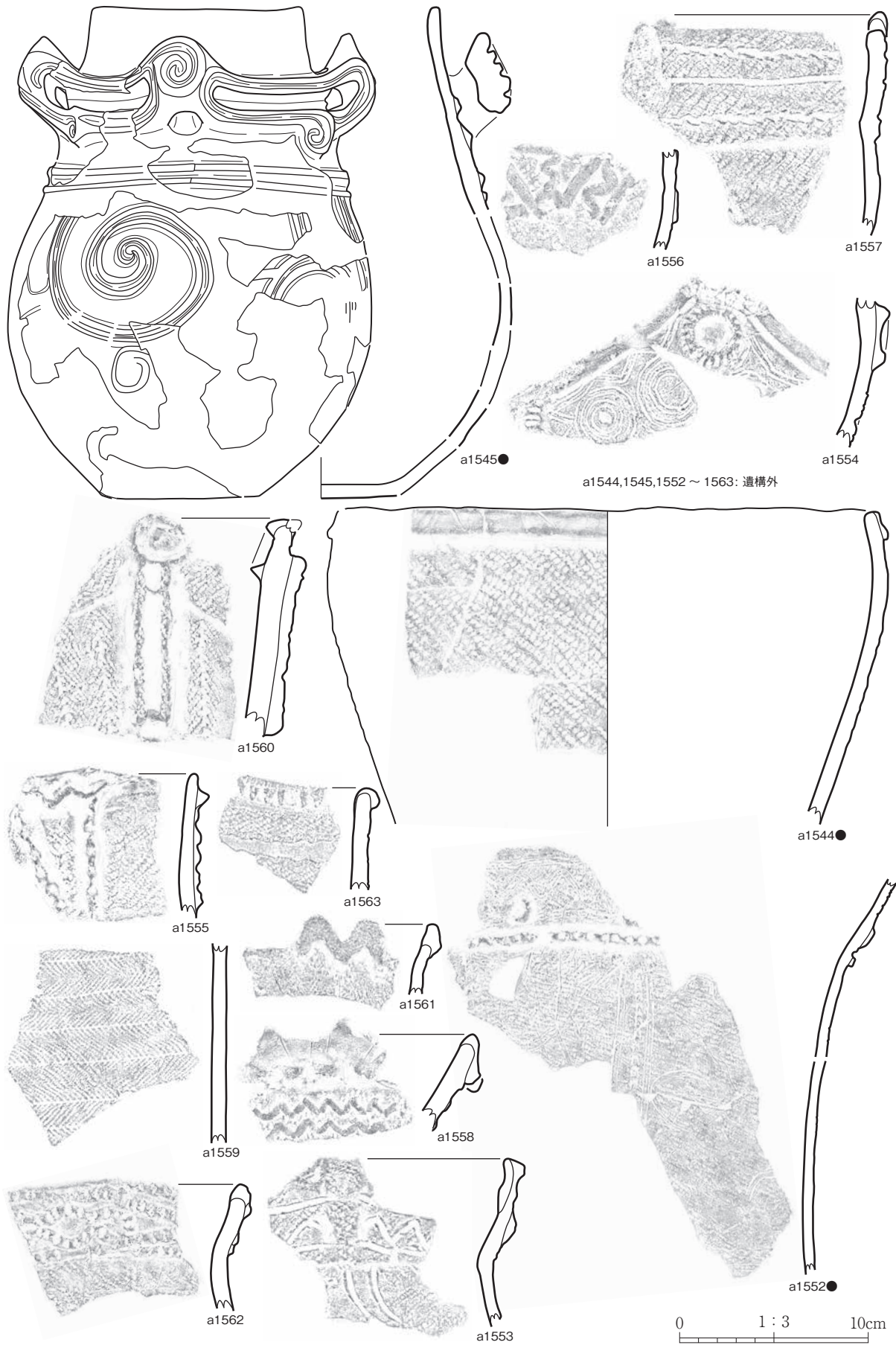

第 149 図 縄文土器 (149)

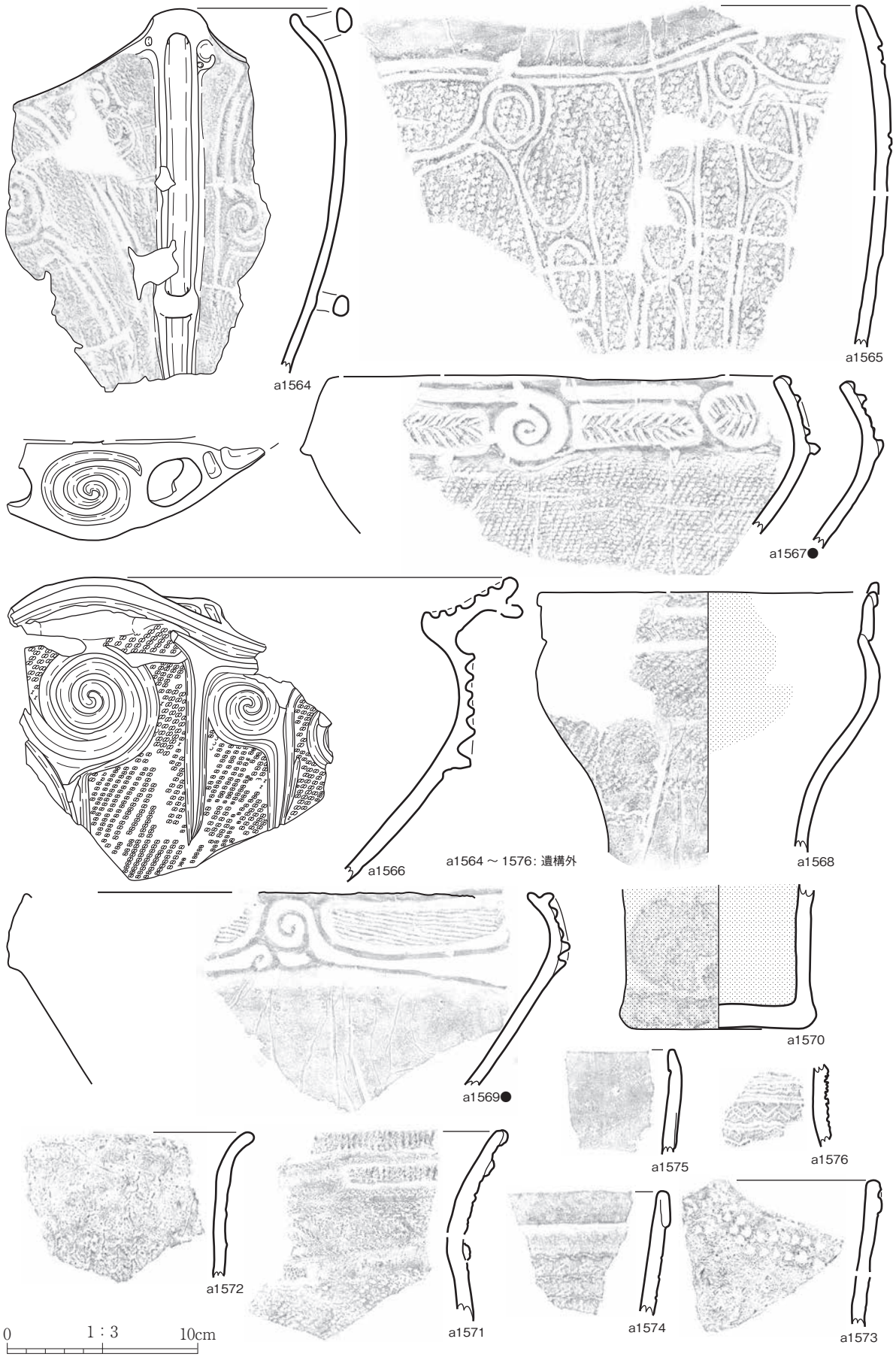

第 150 図 縄文土器 (150)



第 151 図 縄文土器 (151)

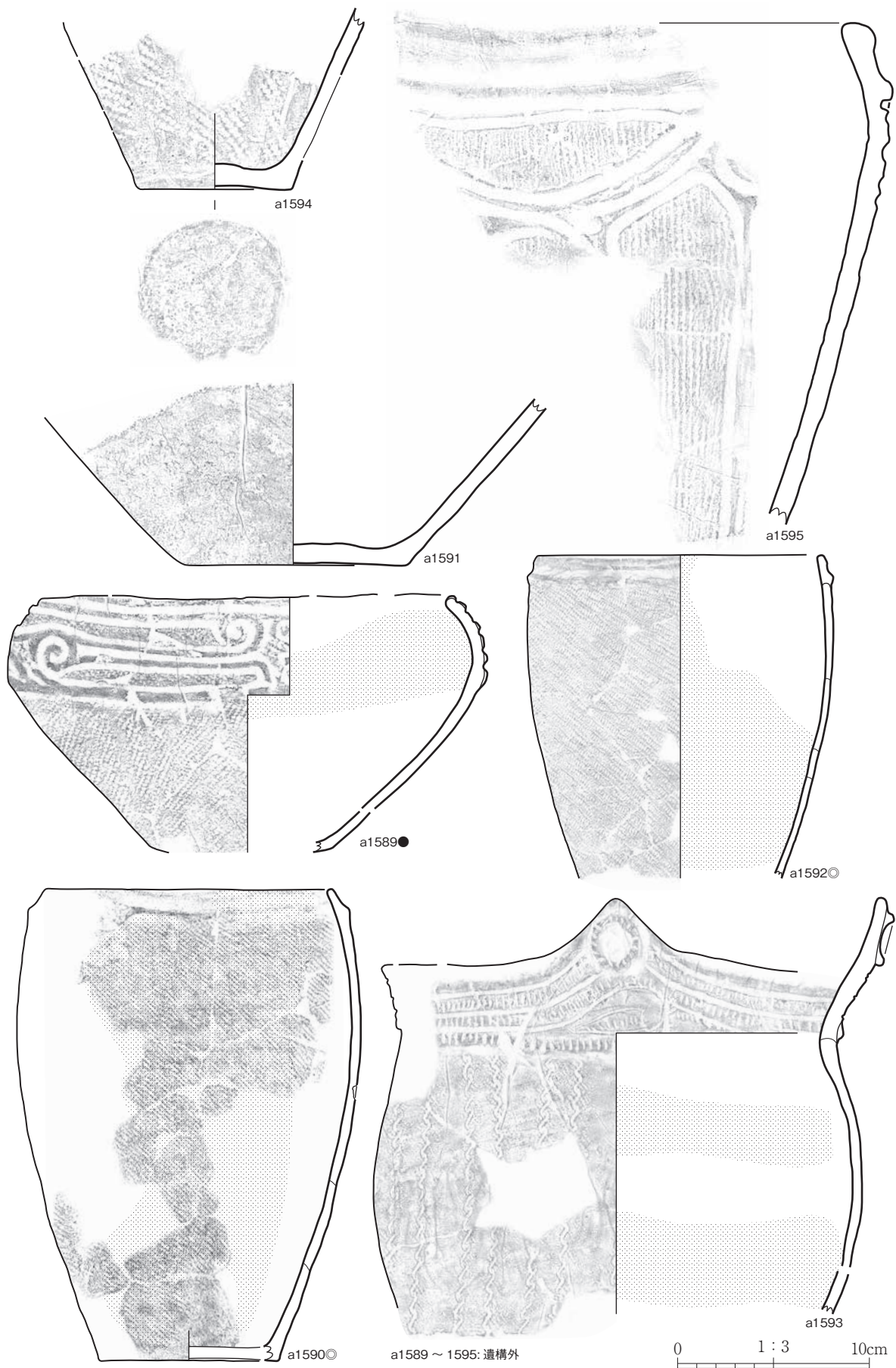

第 152 図 縄文土器 (152)



第 153 図 縄文土器 (153)

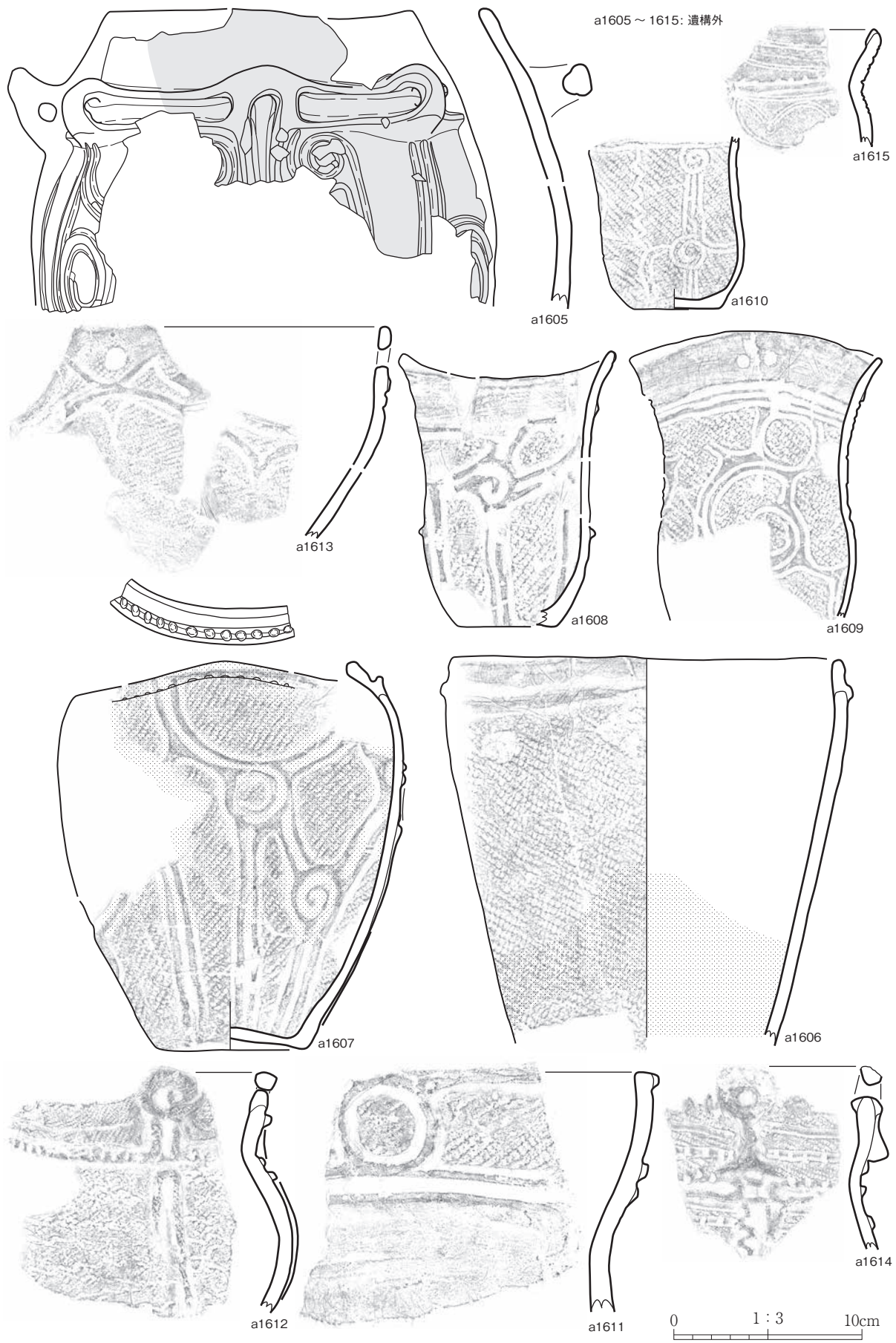

第 154 図 縄文土器 (154)

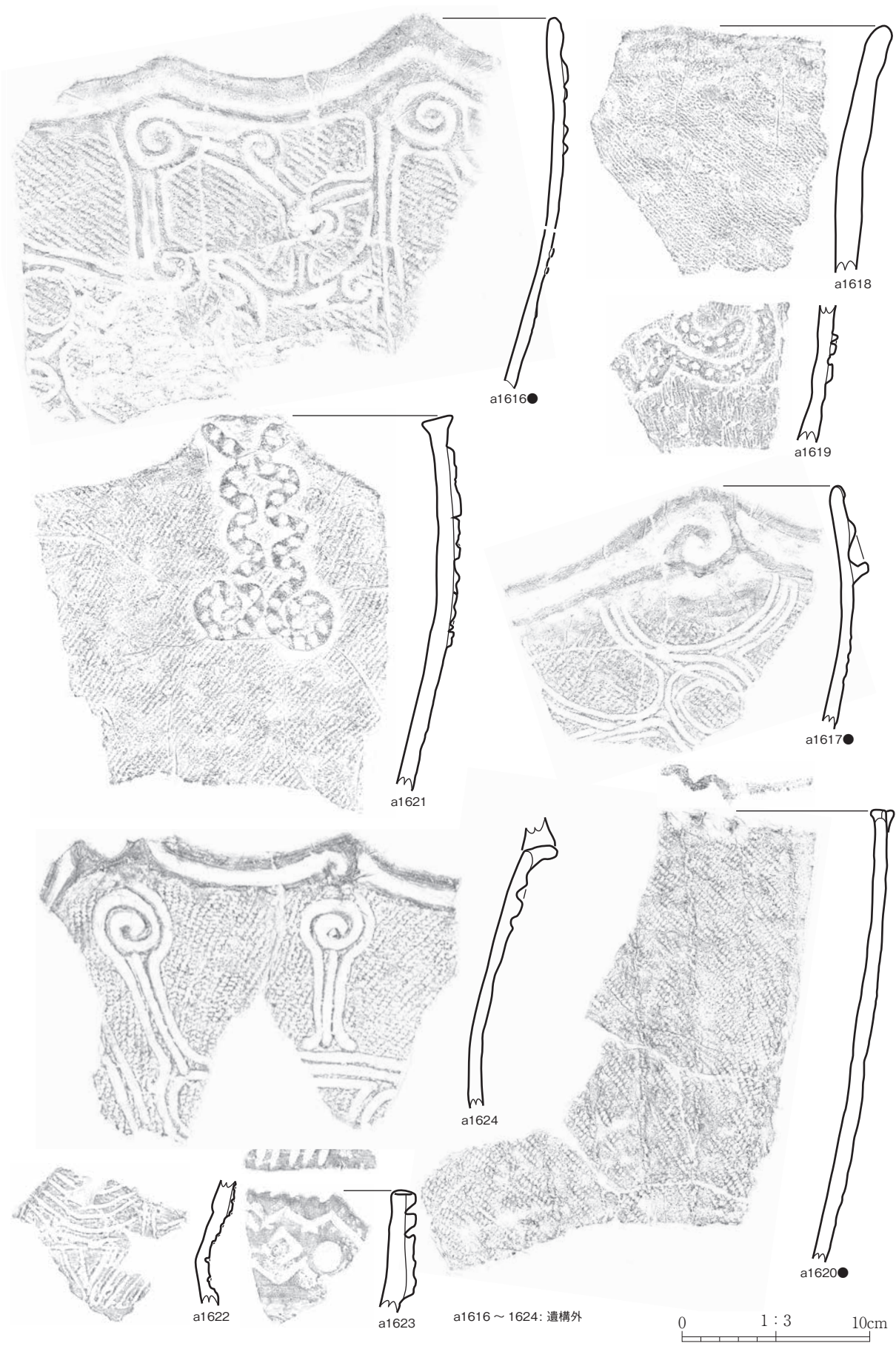

第 155 図 縄文土器 (155)

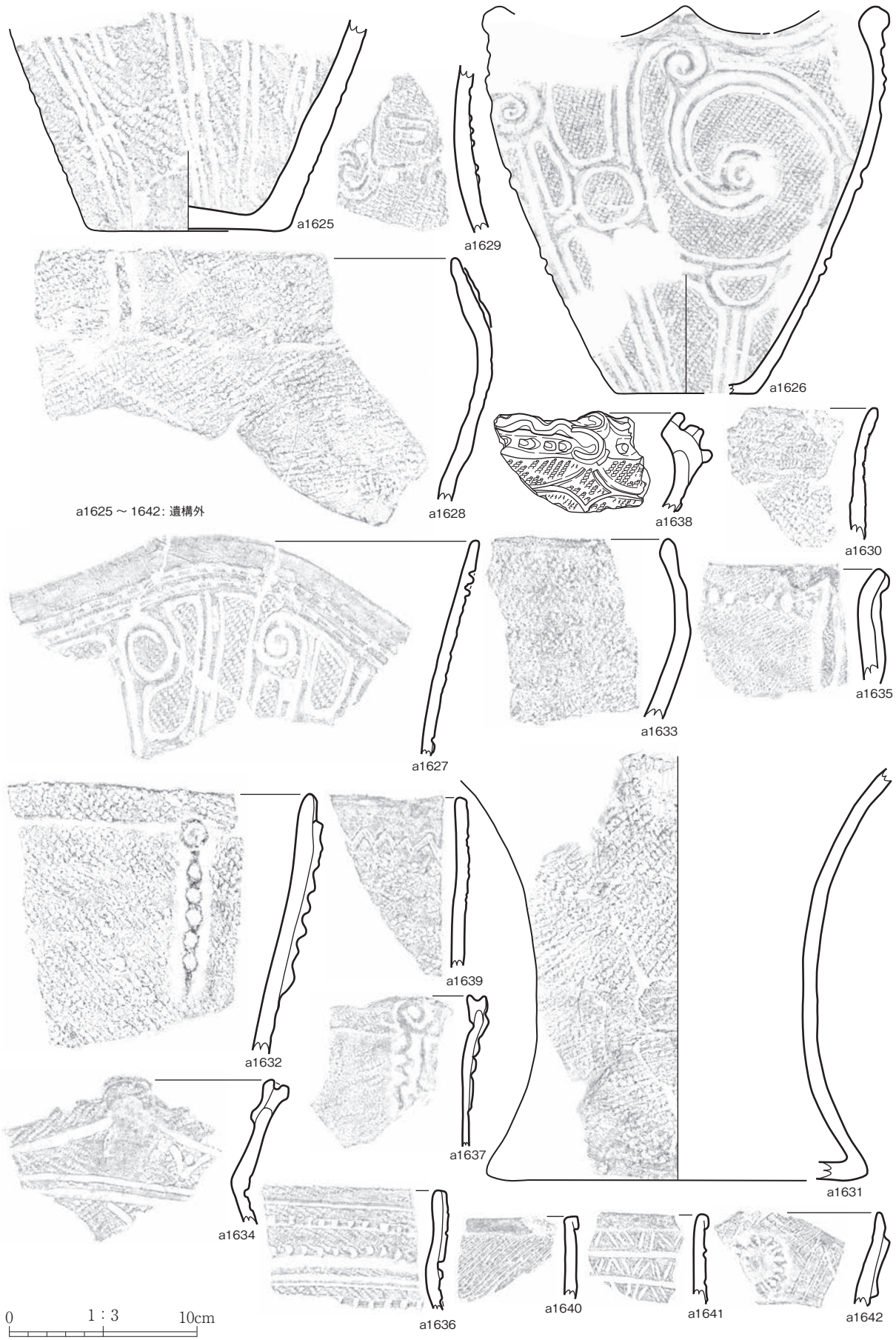

第 156 図 縄文土器 (156)

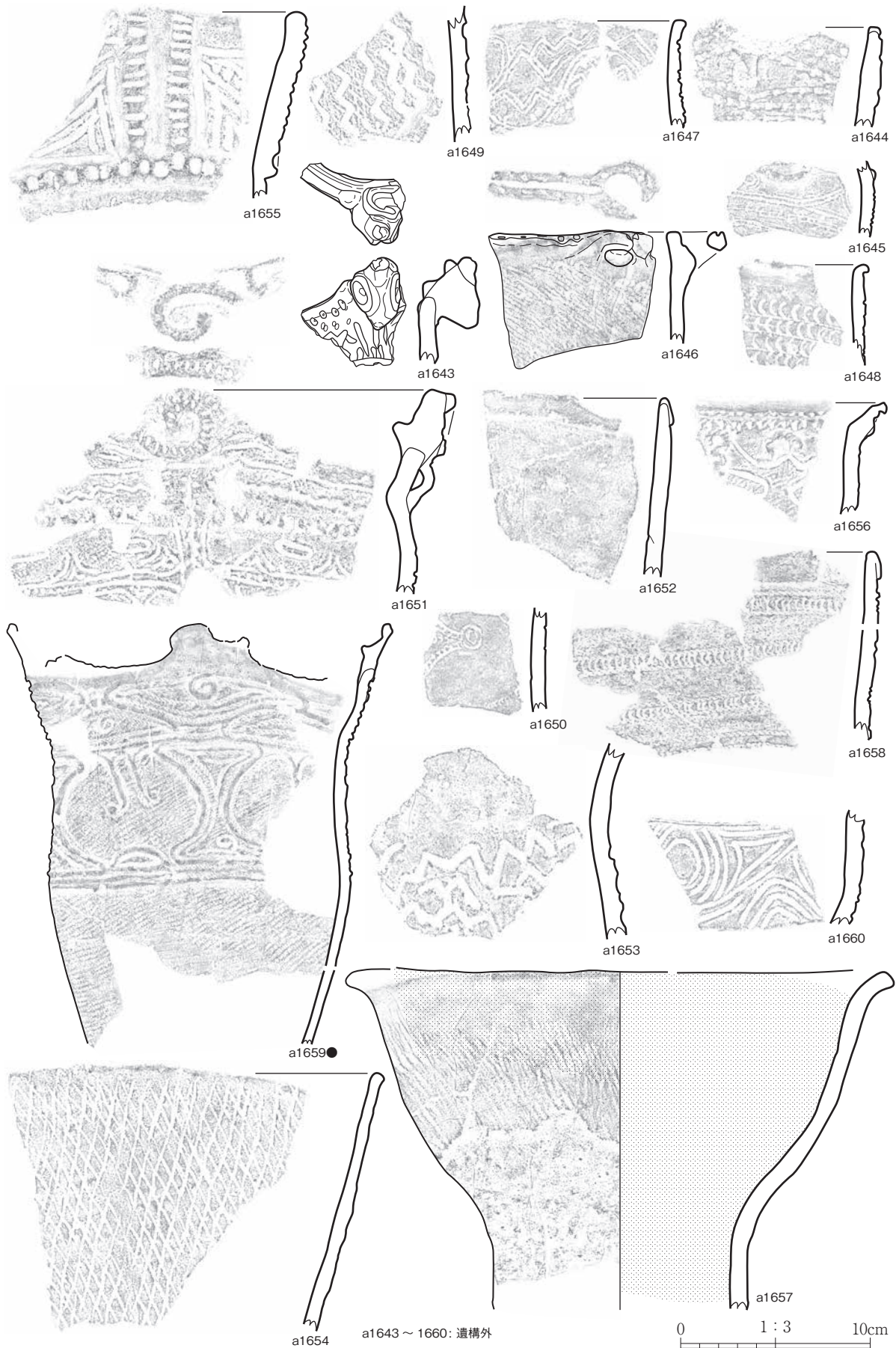

第 157 図 縄文土器 (157)

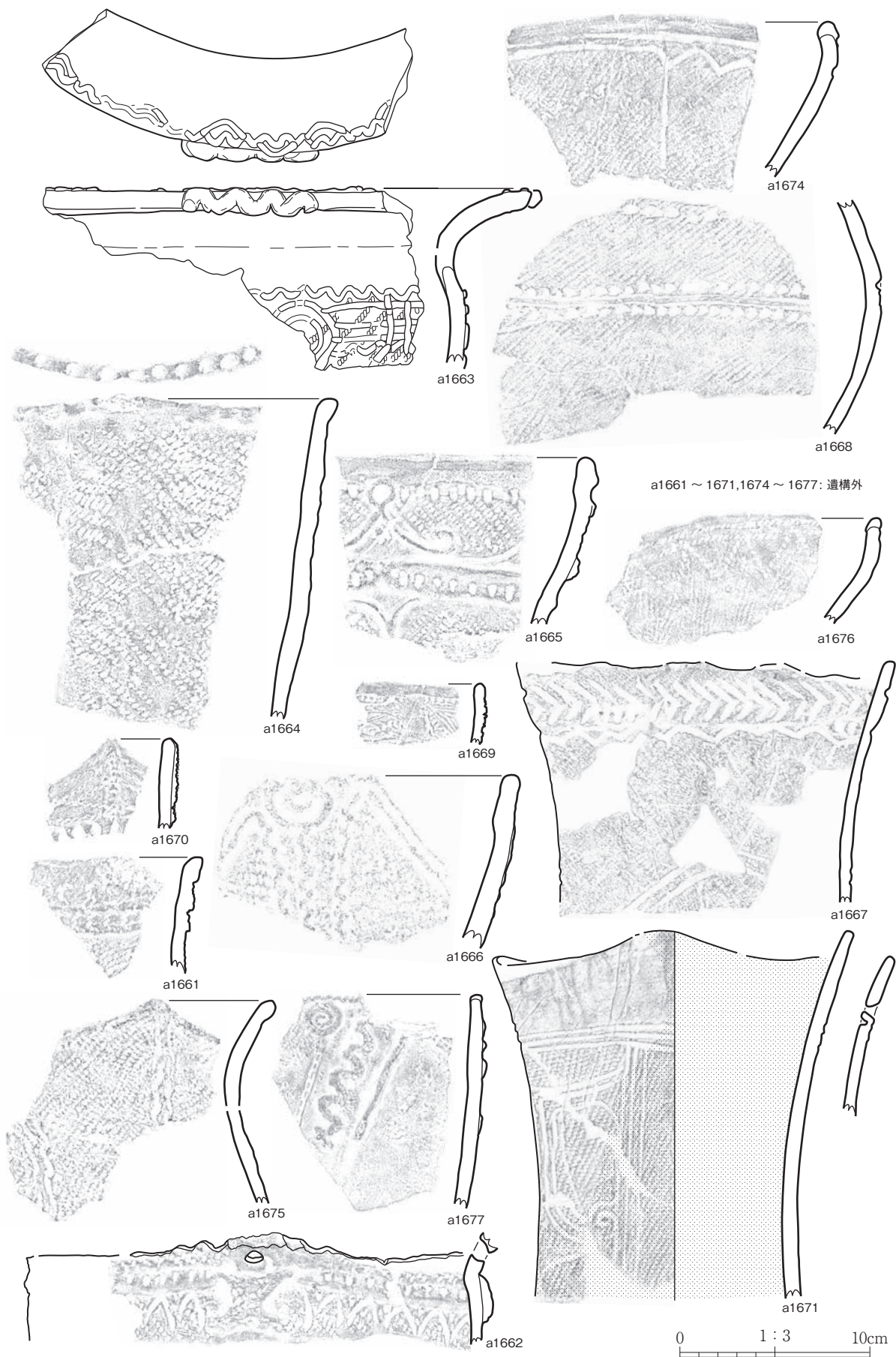

第 158 図 縄文土器 (158)

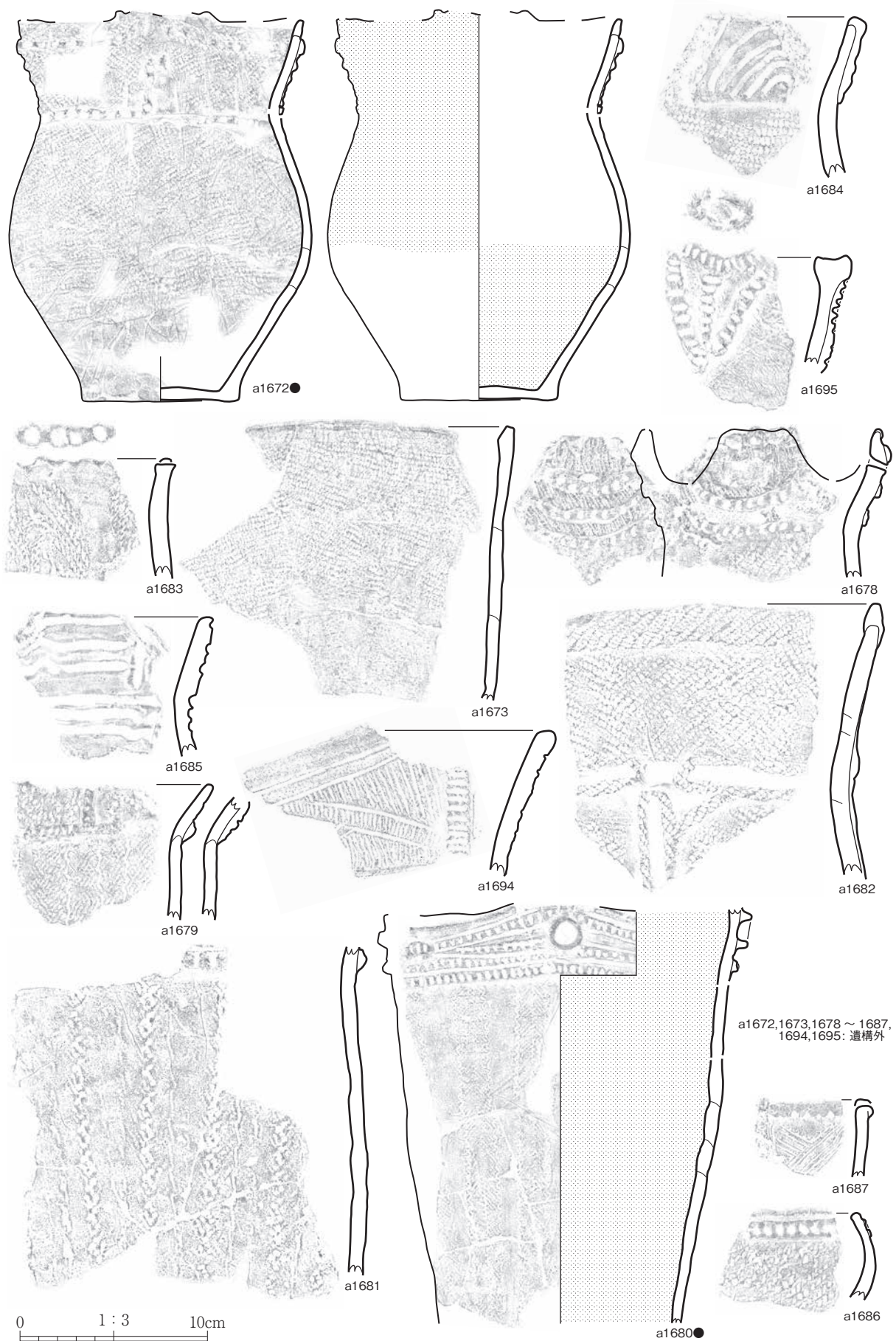

第 159 図 縄文土器 (159)

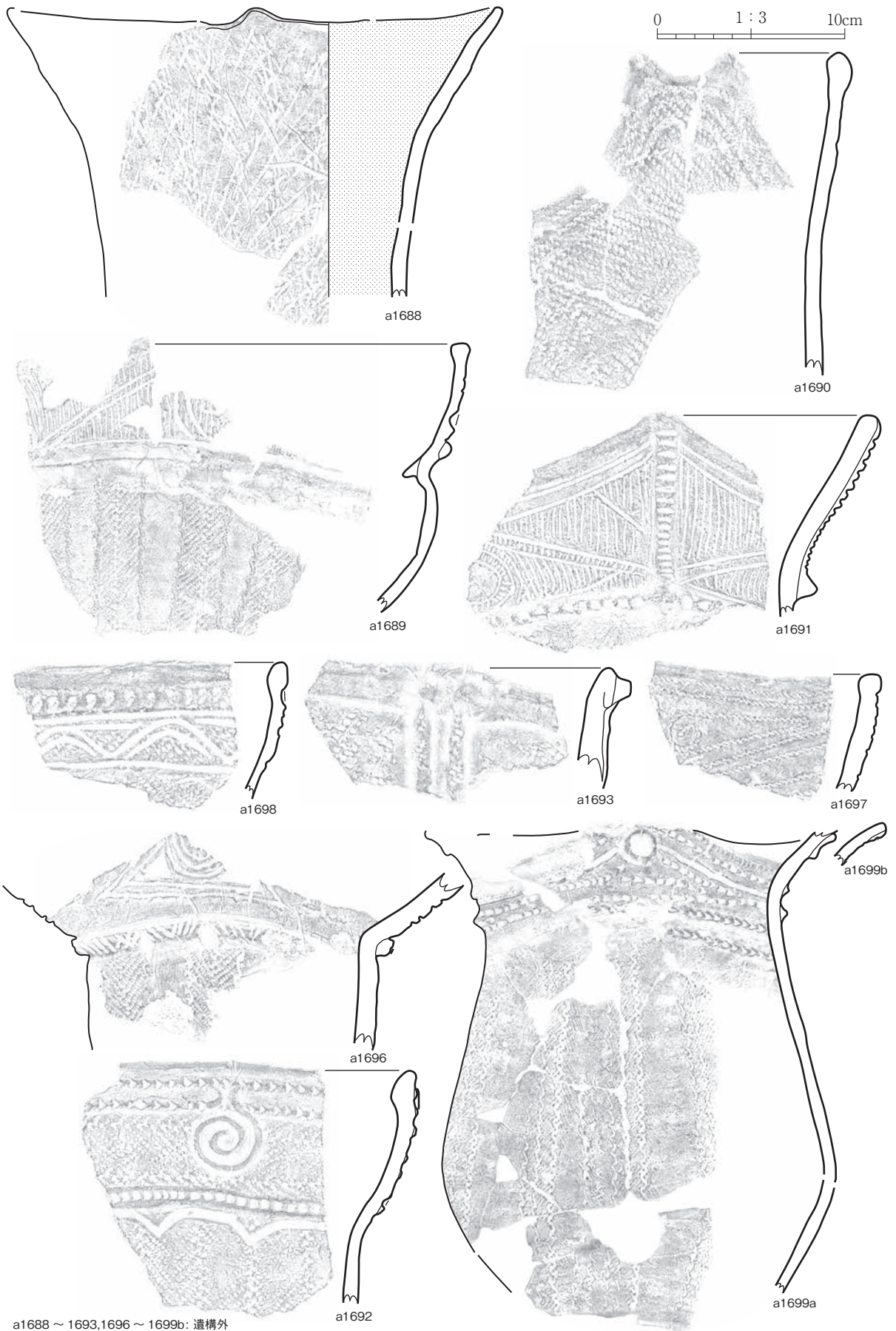

a1688 ~ 1693, 1696 ~ 1699b: 遺構外

第 160 図 縄文土器 (160)

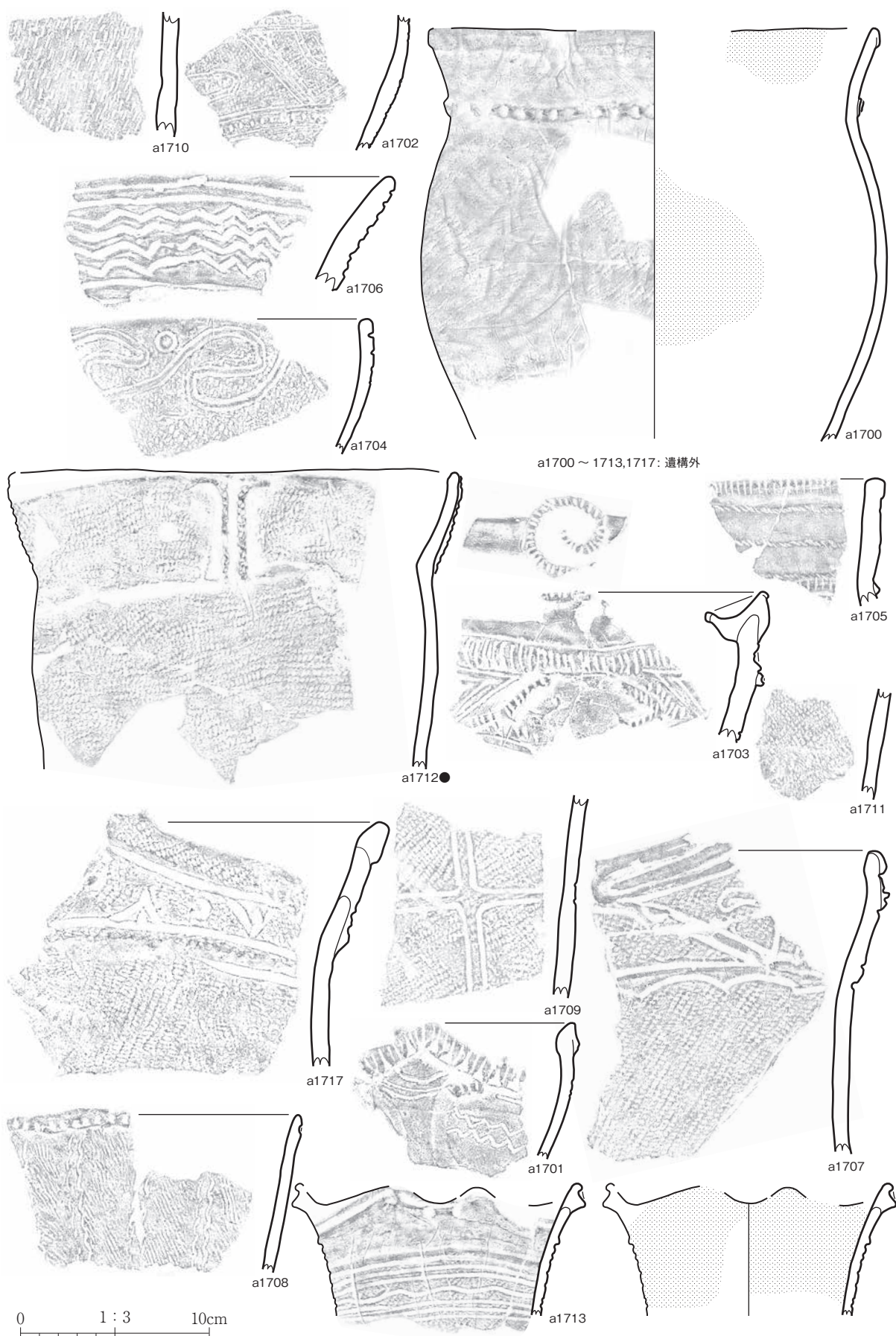

第 161 図 縄文土器 (161)



a1714 ~ 1716, 1718 ~ 1723: 遺構外

第 162 図 縄文土器 (162)

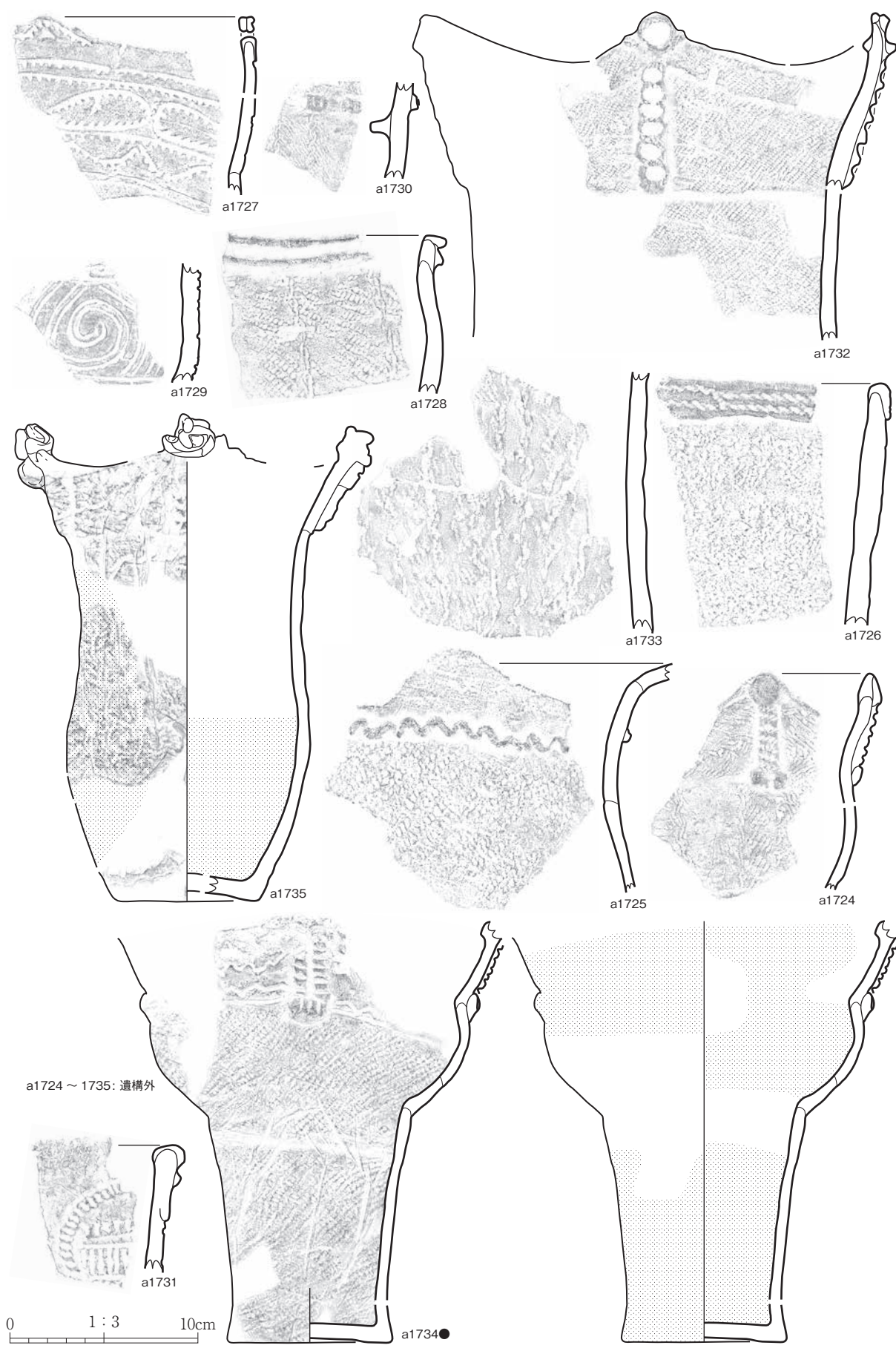

第 163 図 縄文土器 (163)

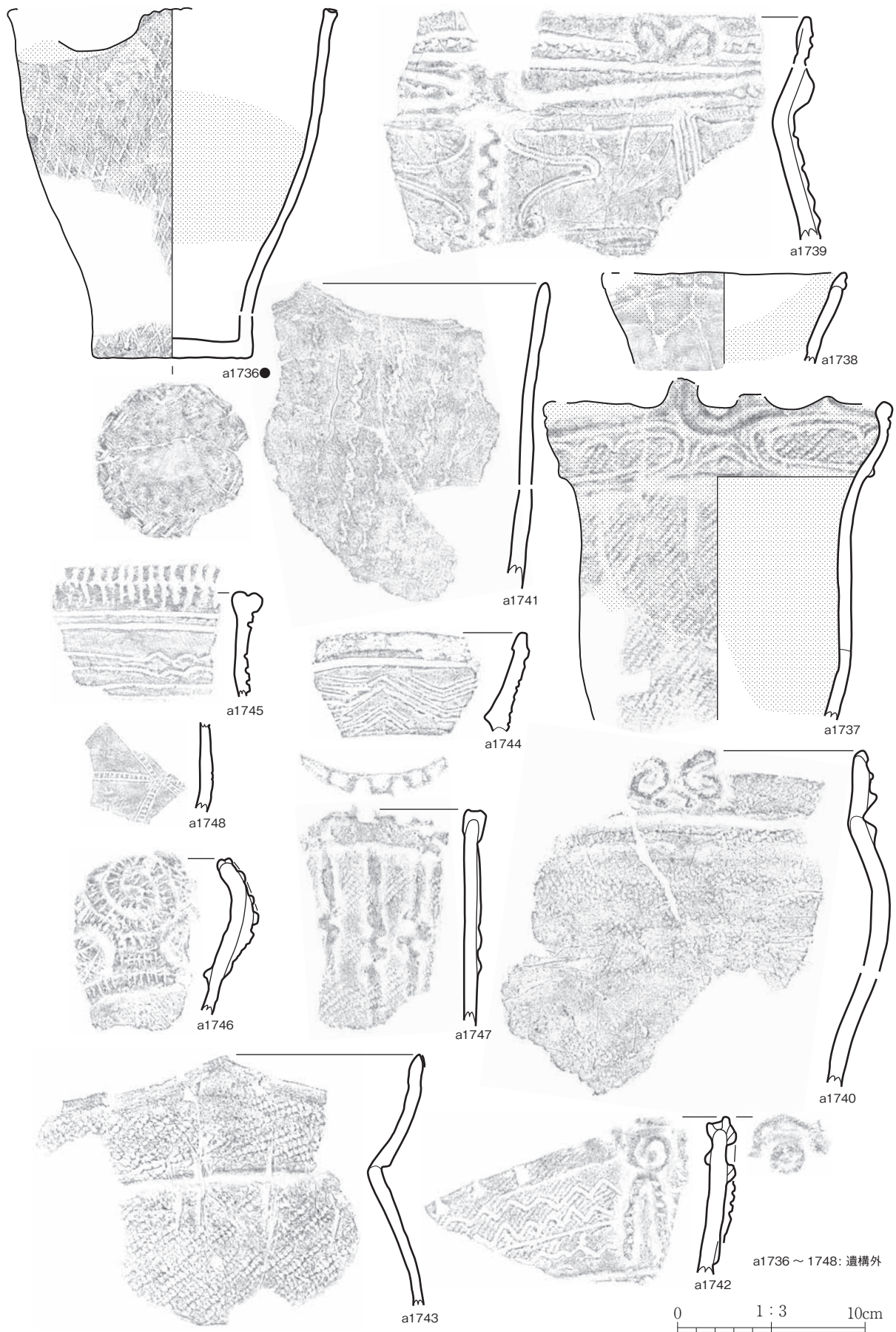

第 164 図 縄文土器 (164)

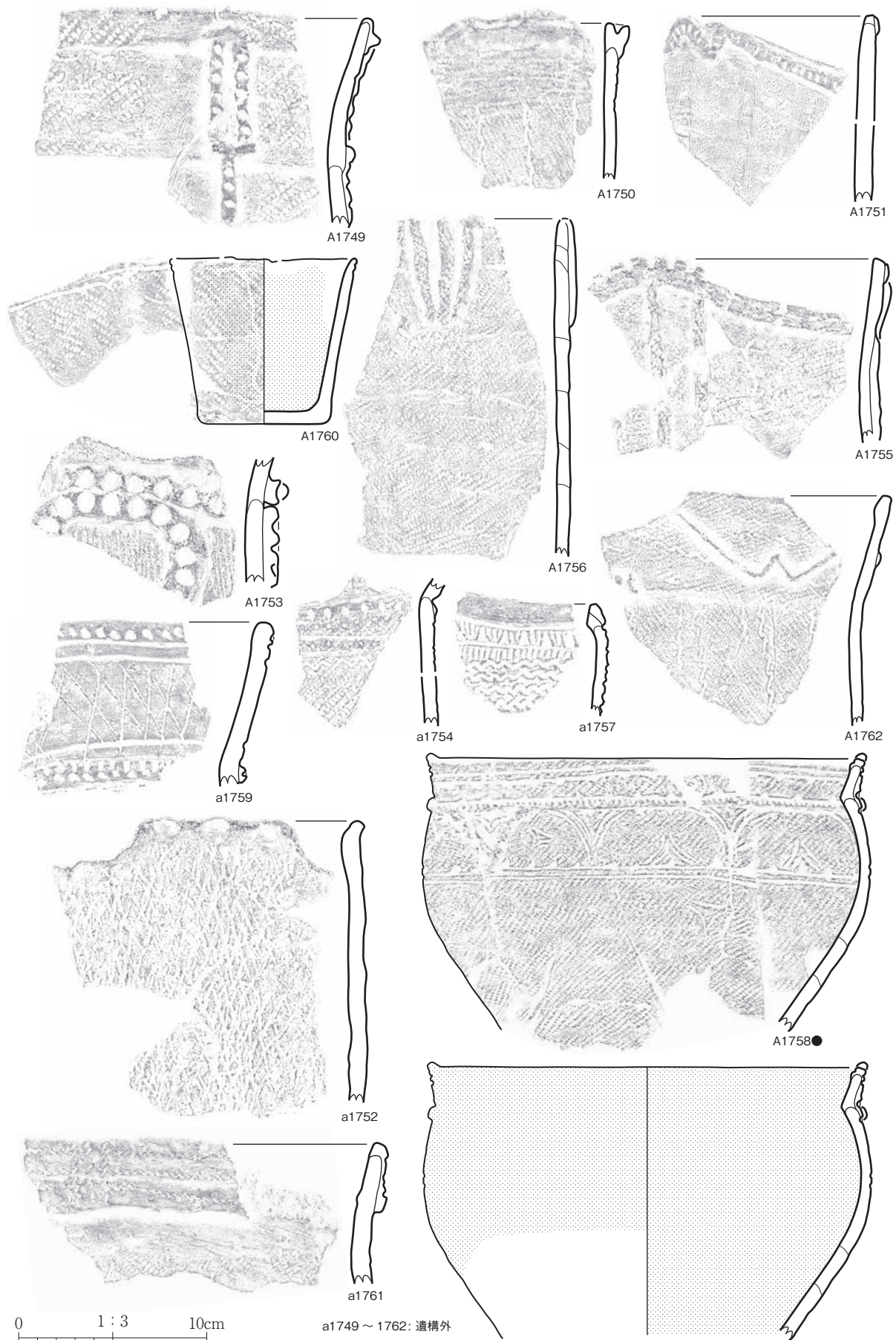

第 165 図 縄文土器 (165)

0 1:3 10cm

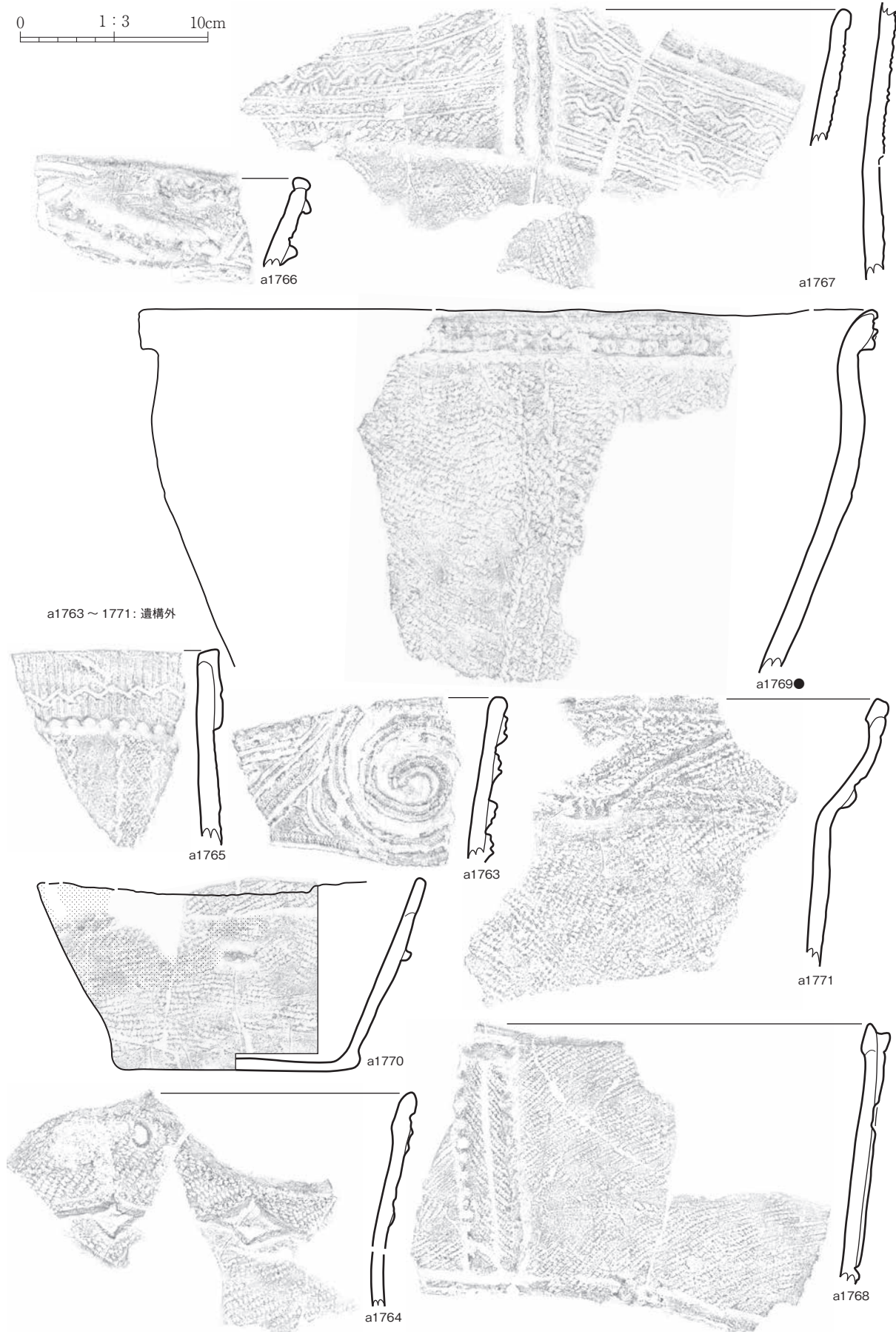

第 166 図 縄文土器 (166)

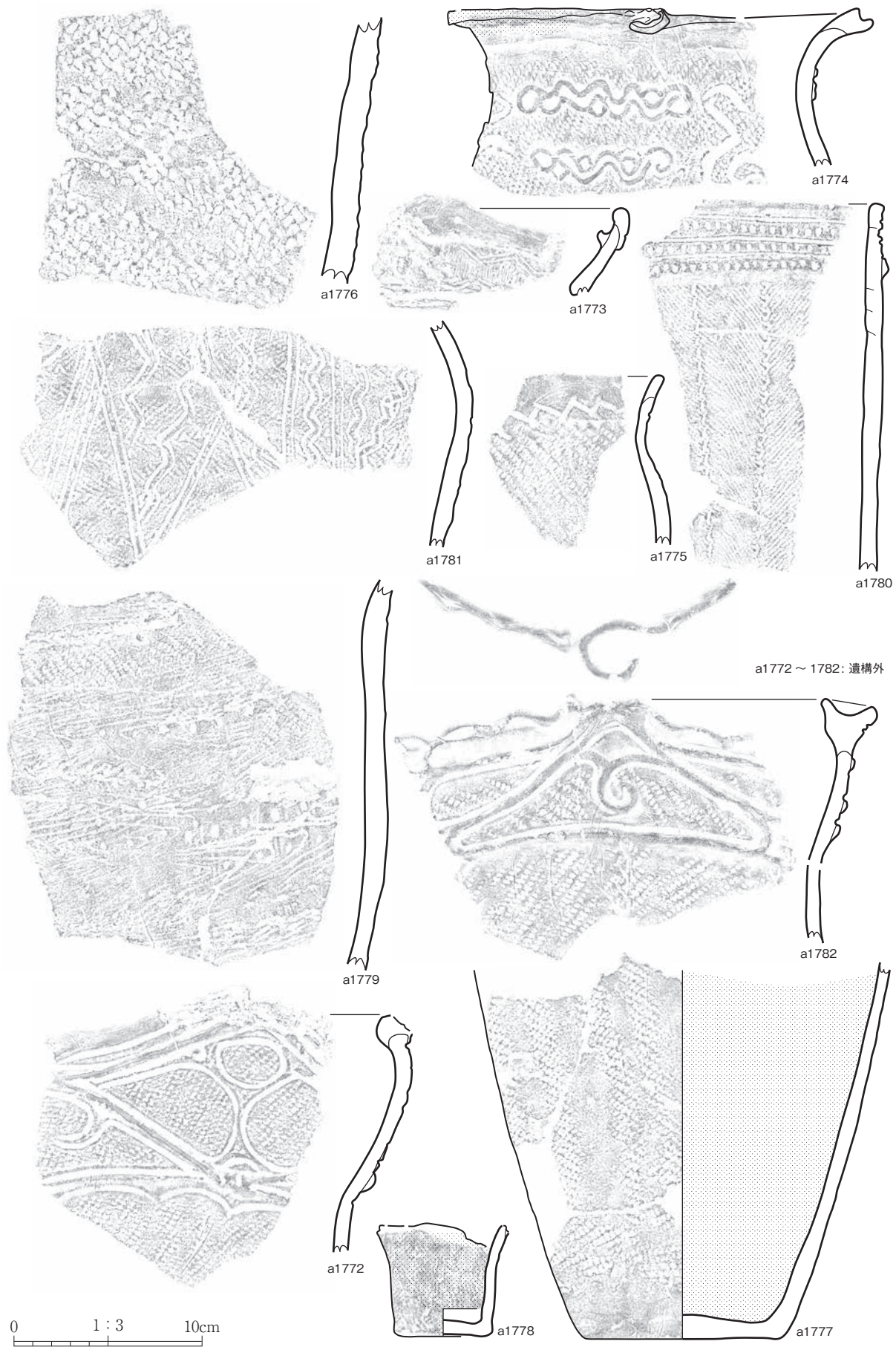

第 167 図 縄文土器 (167)

a1783 ~ 1797: 遺構外

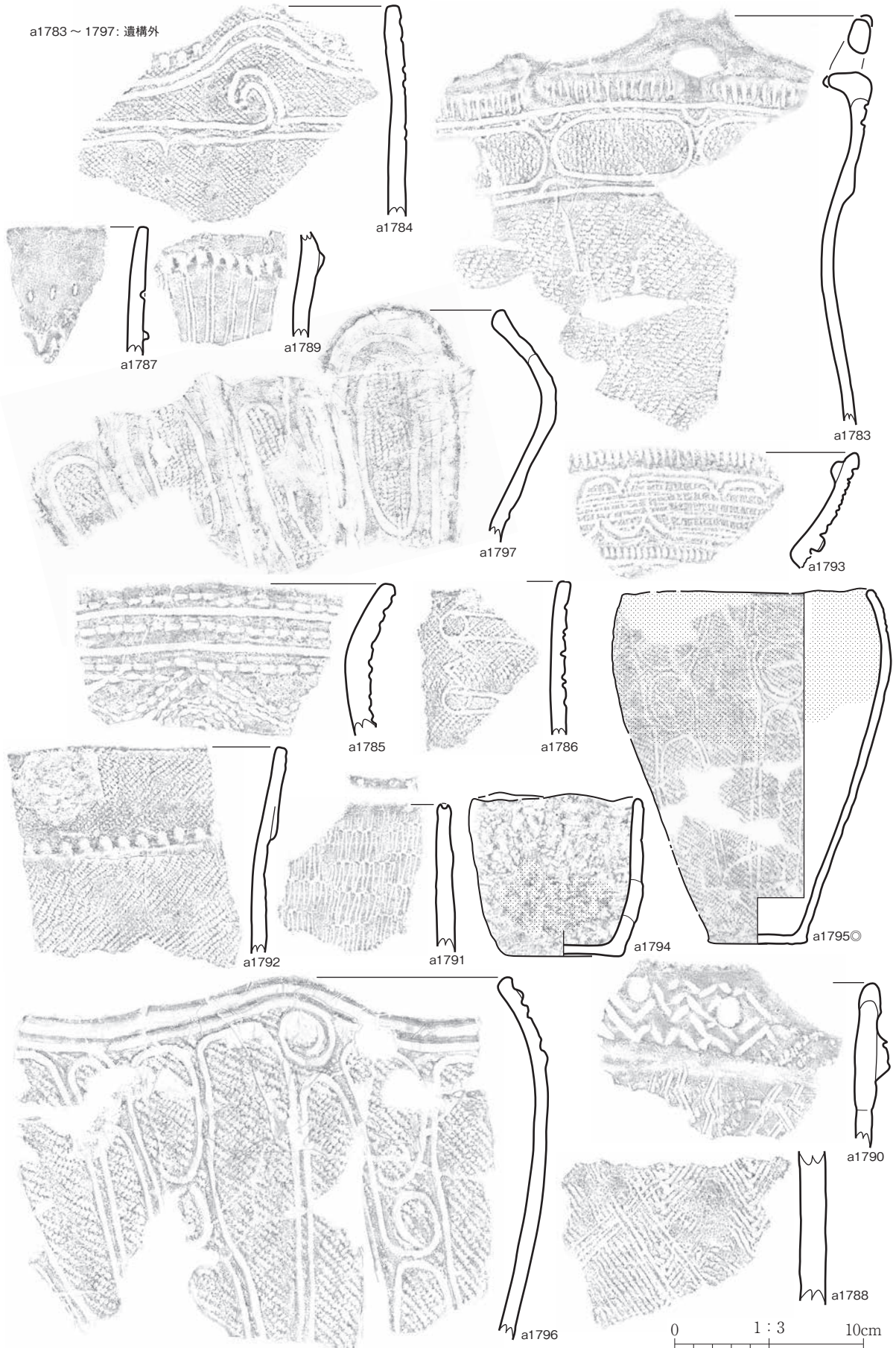

第 168 図 縄文土器 (168)

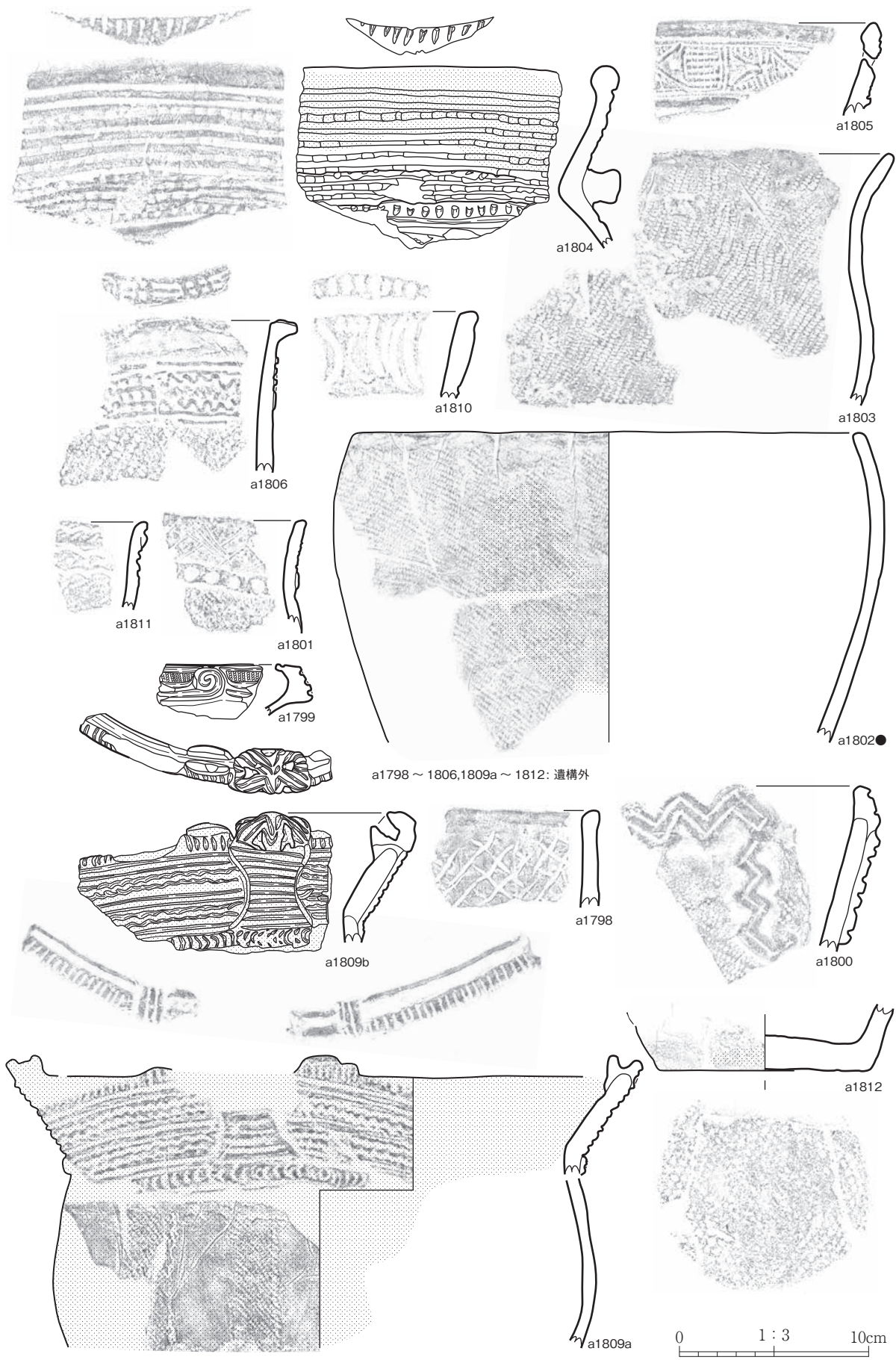

第 169 図 縄文土器 (169)



a1807,1808,1813,1815 ~ 1818: 遺構外

第 170 図 縄文土器 (170)

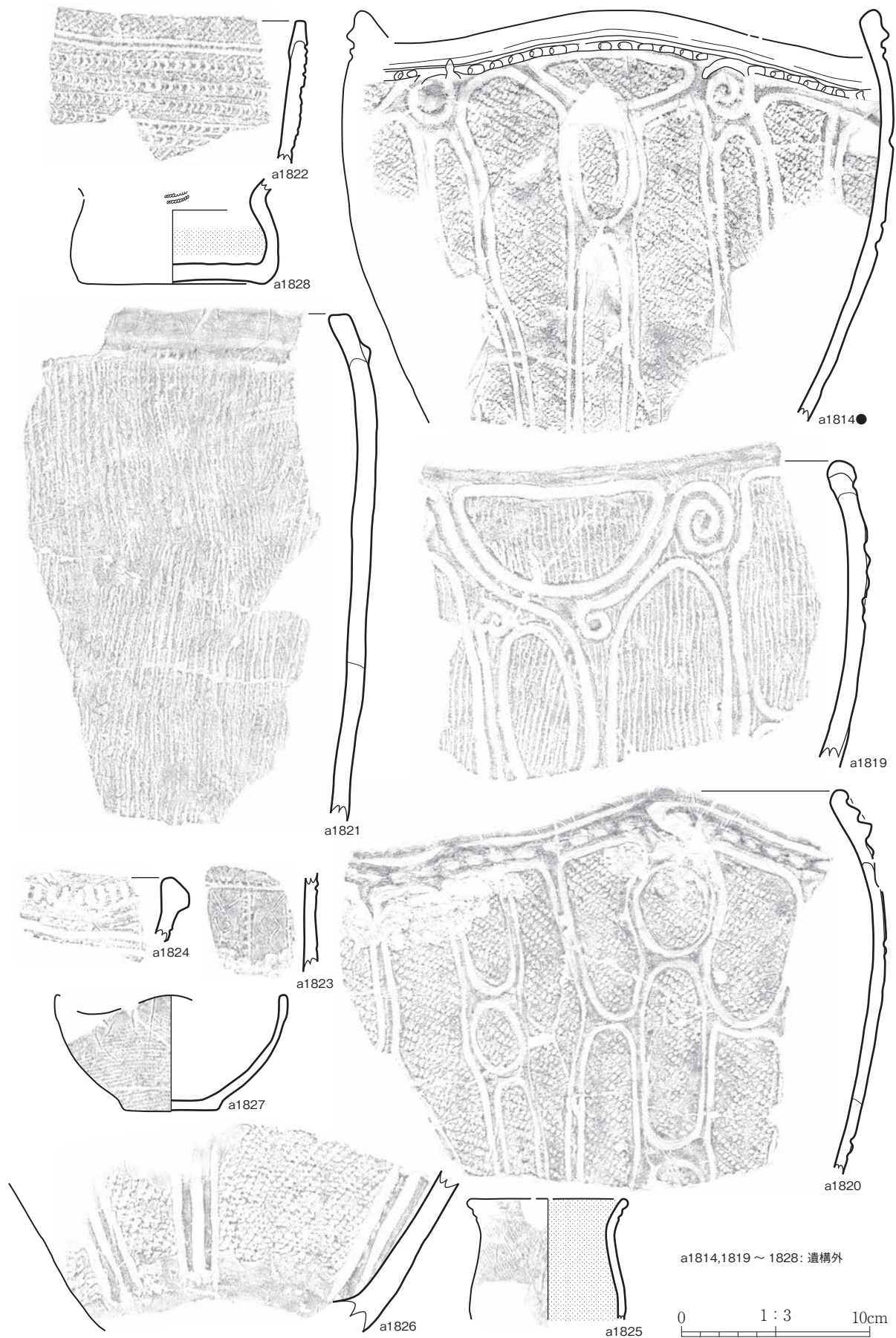

第 171 図 縄文土器 (171)

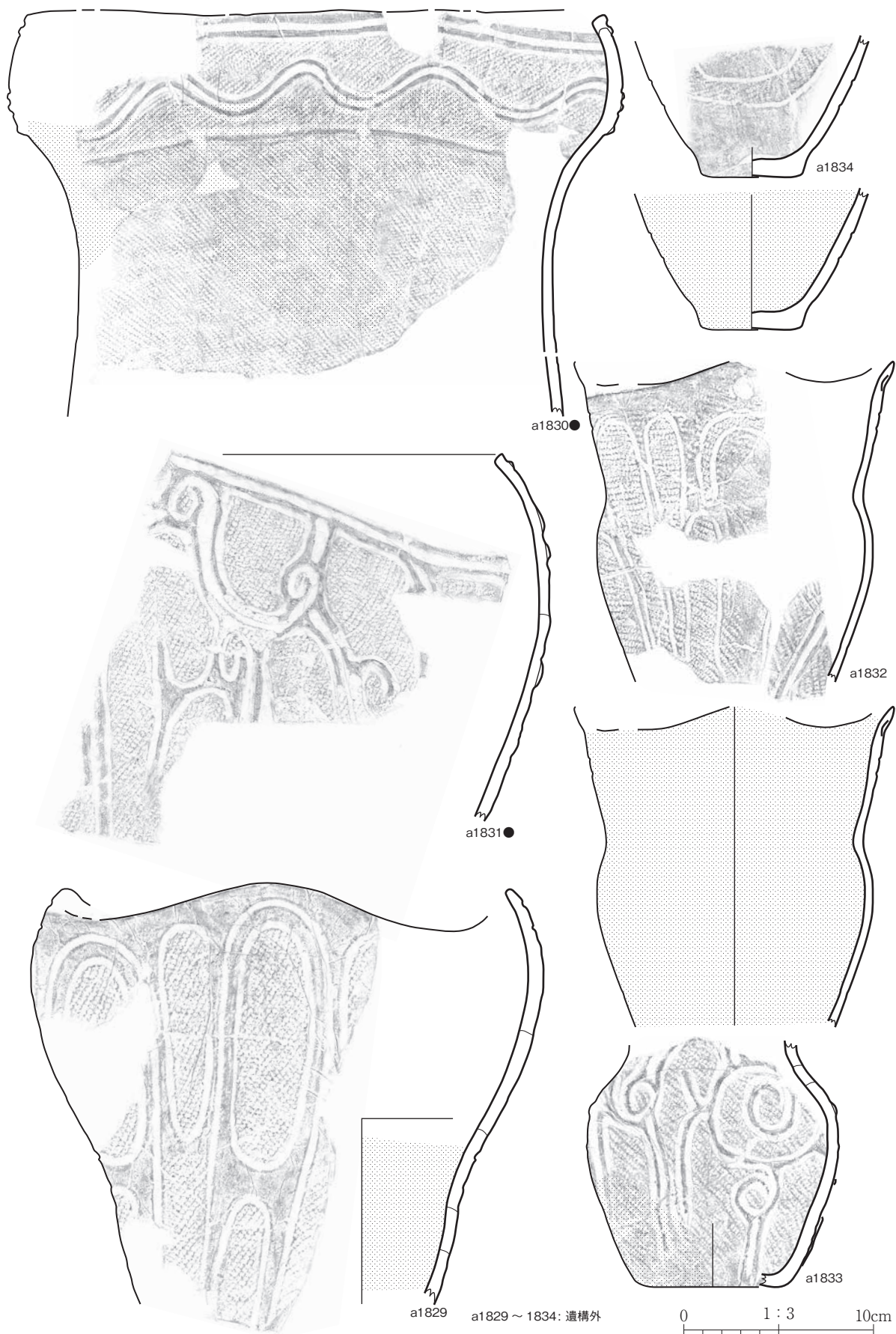

第 172 図 縄文土器 (172)

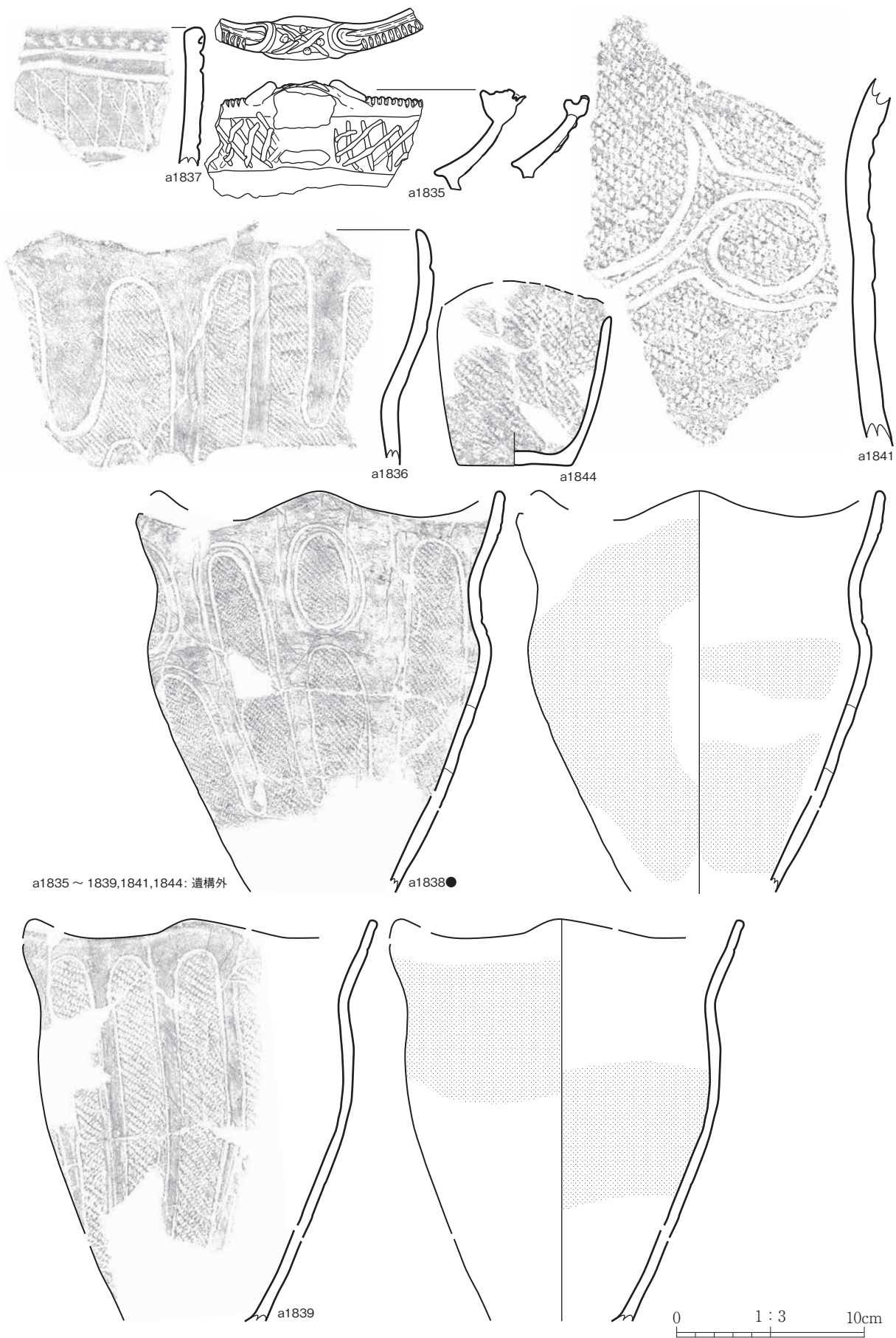

a1835 ~ 1839, 1841, 1844: 遺構外

a1838●

第 173 図 縄文土器 (173)

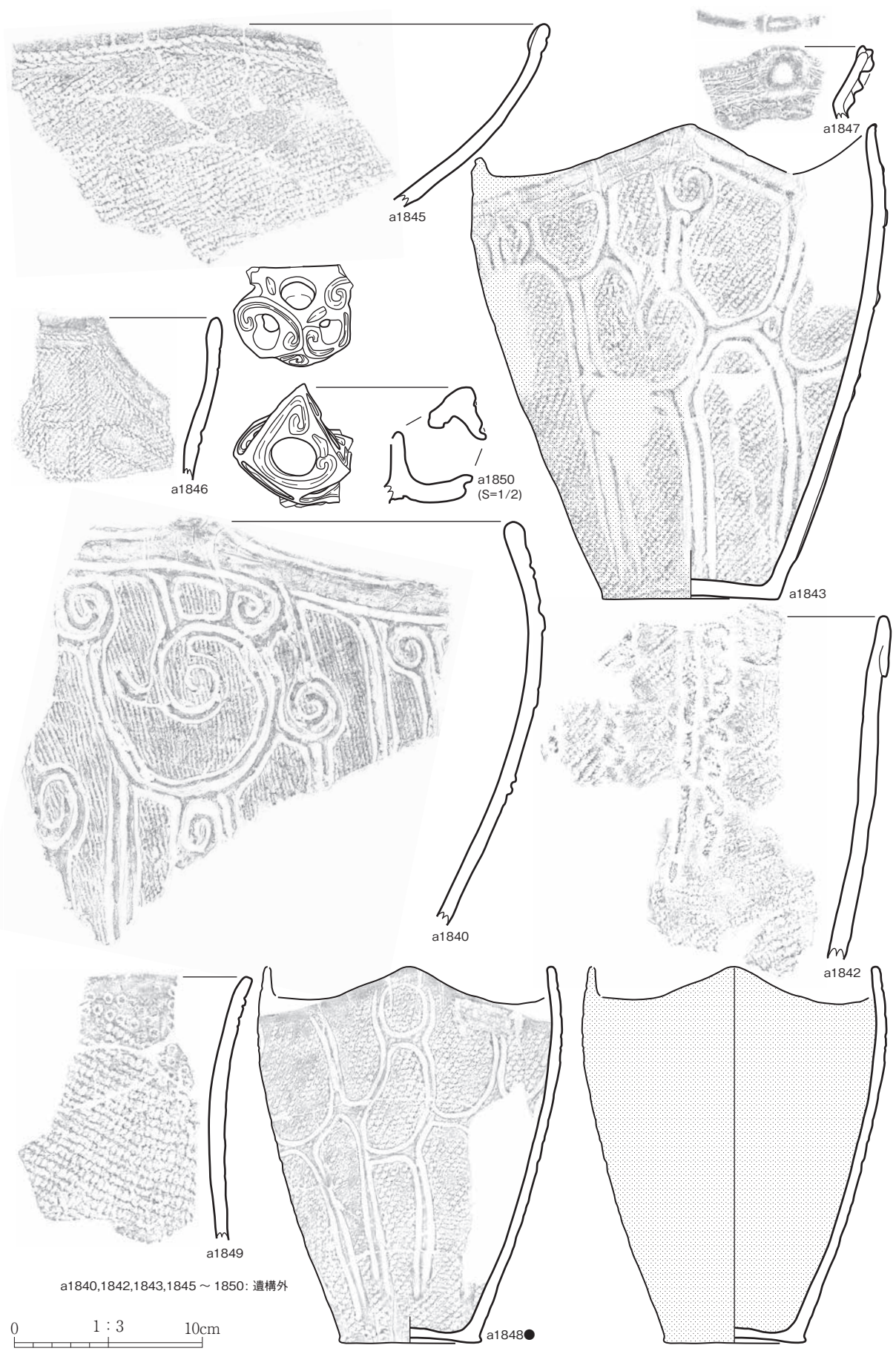

a1840,1842,1843,1845 ~ 1850: 遺構外

第 174 図 縄文土器 (174)

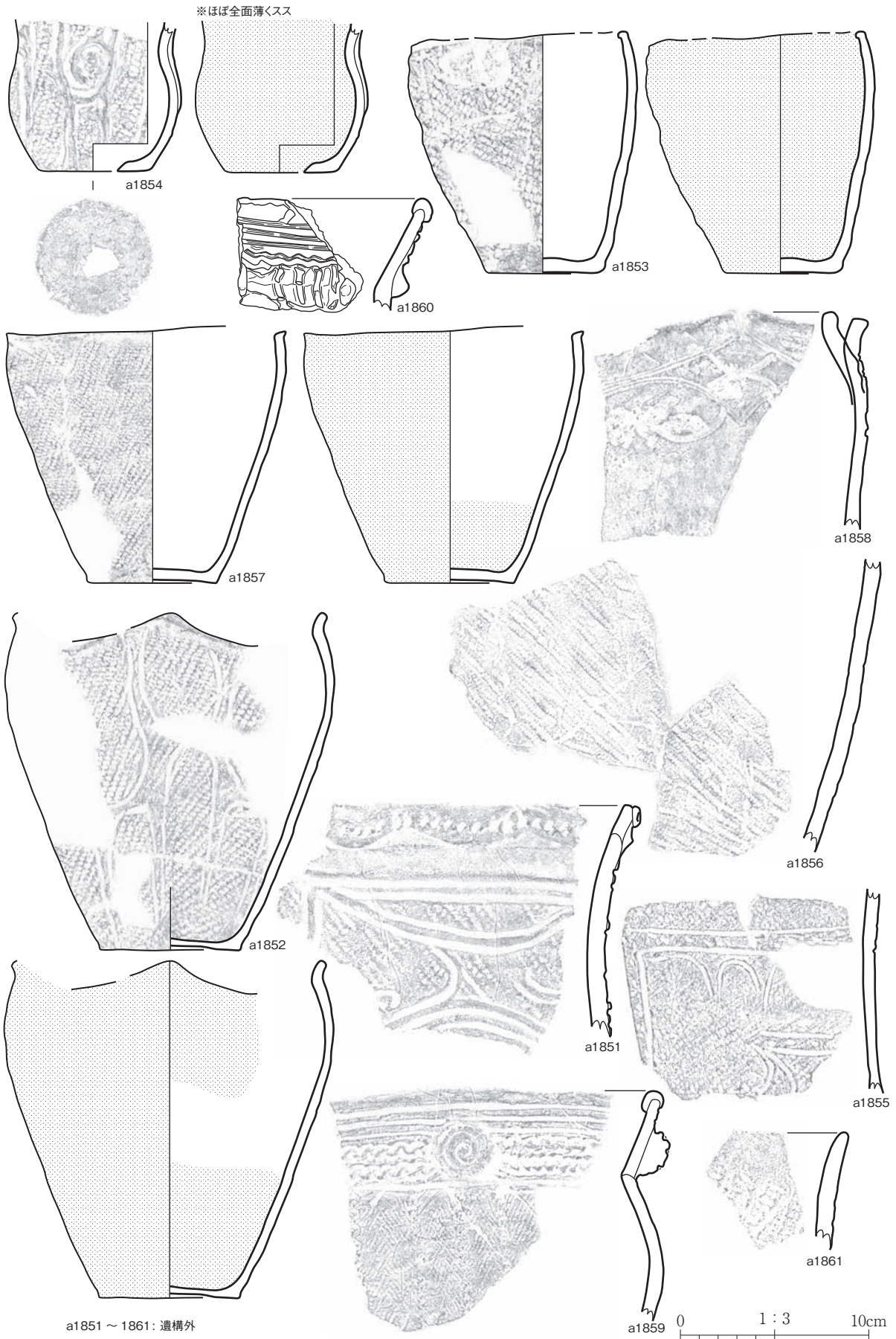

第 175 図 縄文土器 (175)



第 176 図 縄文土器 (176)

a1876,1878 ~ 1885,1887,1888: 遺構外

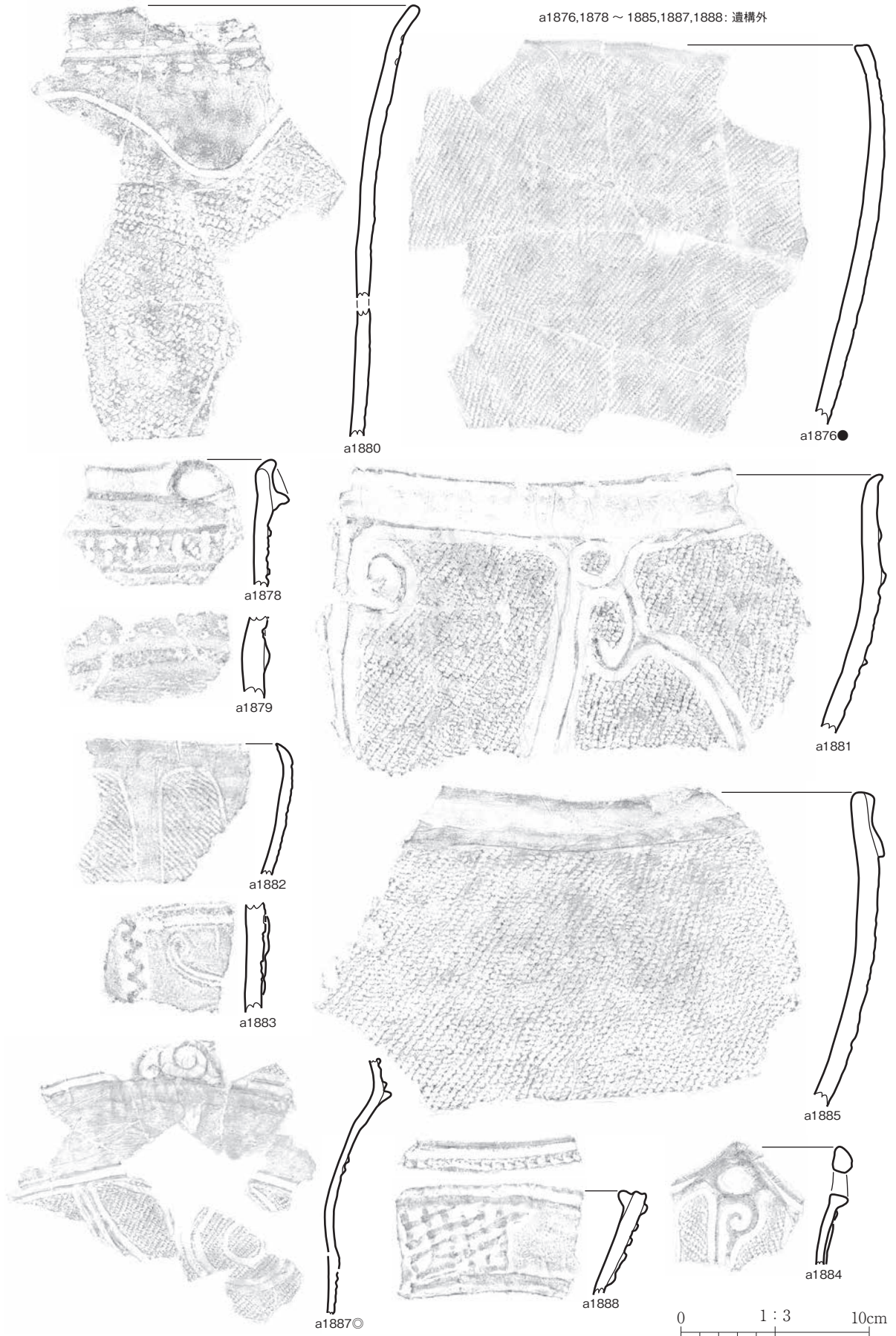

第 177 図 縄文土器 (177)



第 178 図 縄文土器 (178)

0 1:3 10cm



a1906

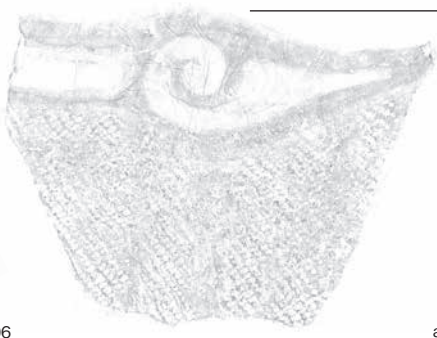

a1903

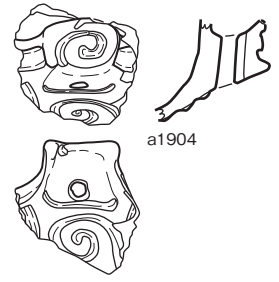

a1904



a1908

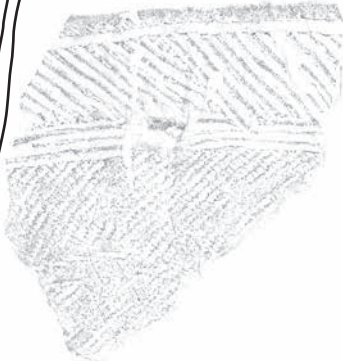

a1910

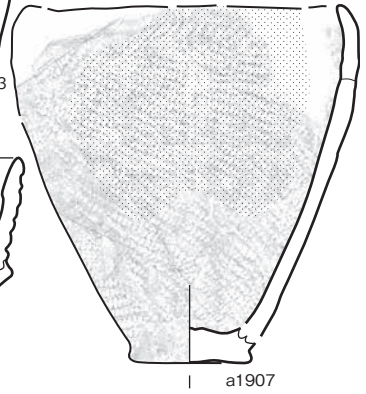

a1907



a1914



a1913●

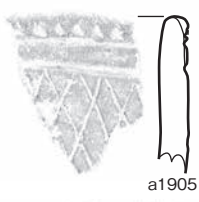

a1905

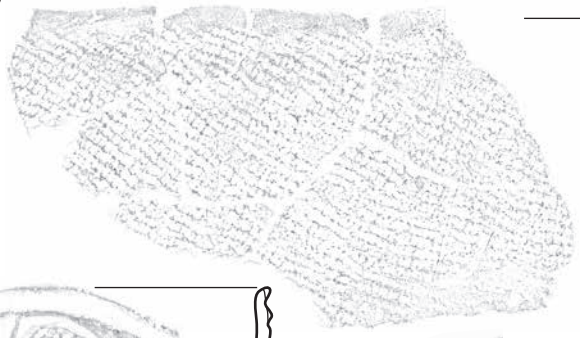

a1915

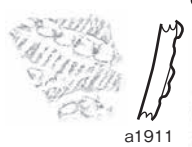

a1911



a1912

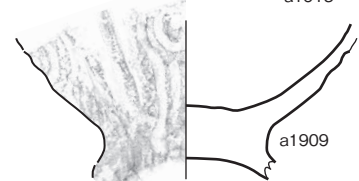

a1909

a1903 ~ 1915: 遺構外

第 179 図 縄文土器 (179)

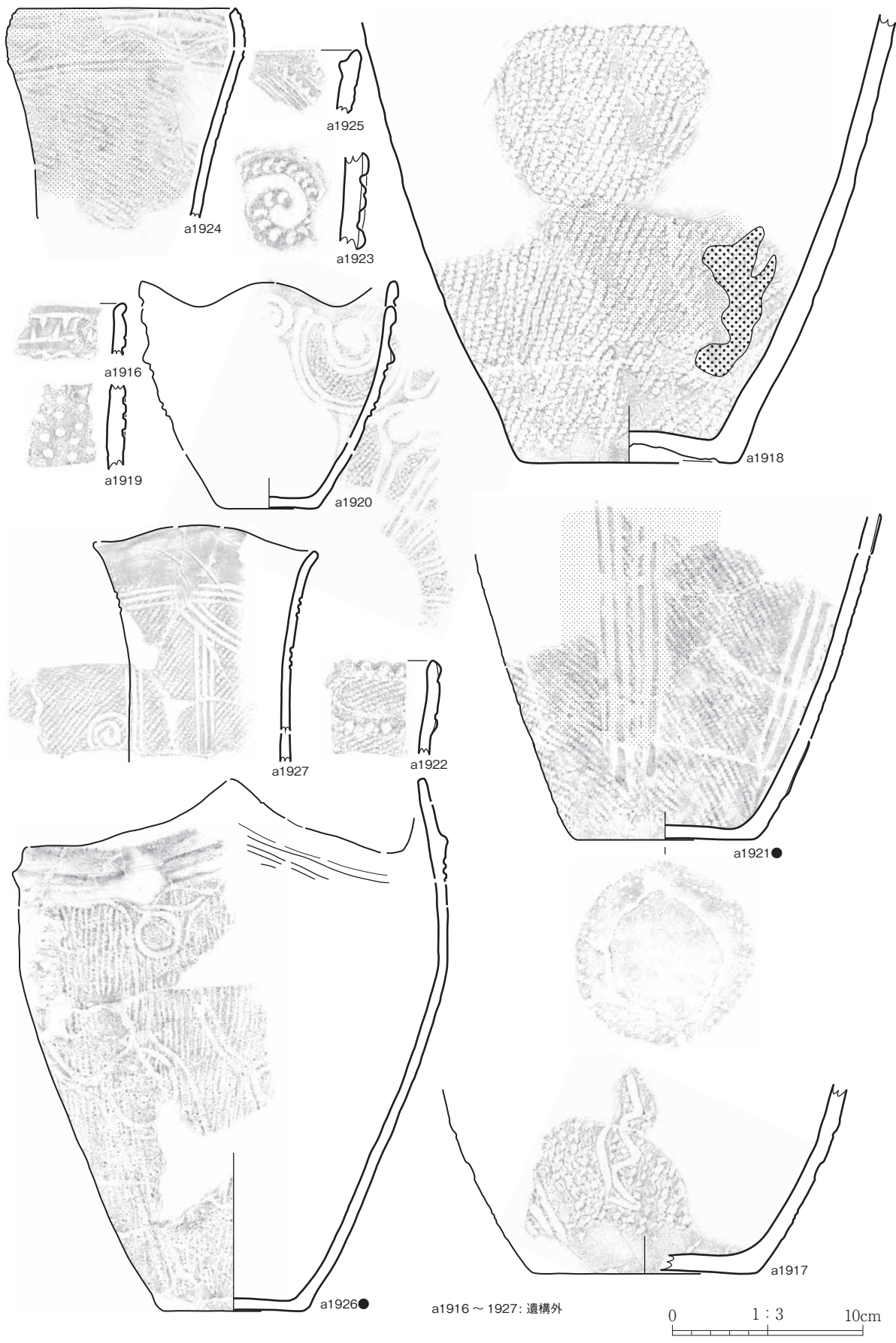

第 180 図 縄文土器 (180)

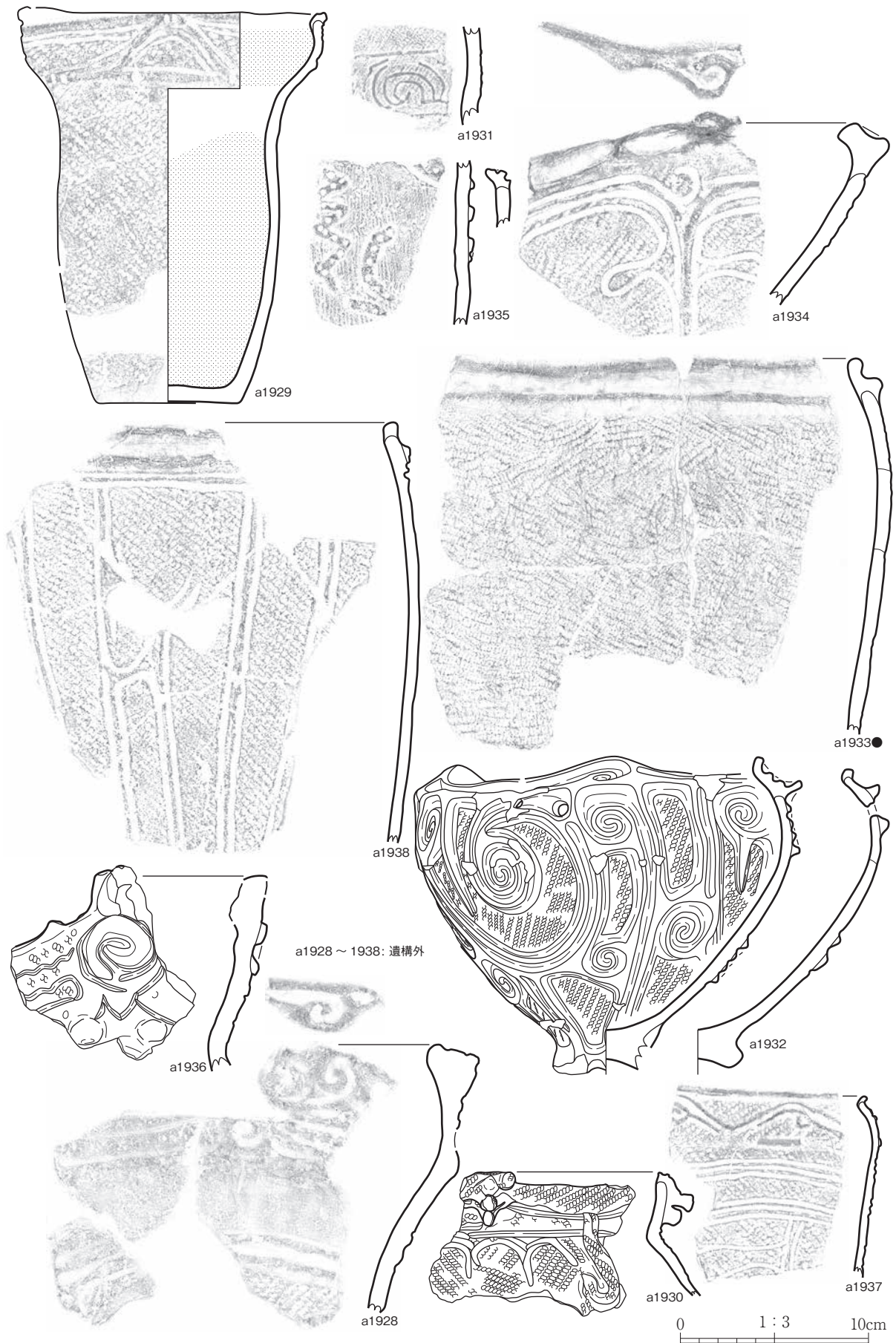

第 181 図 縄文土器 (181)

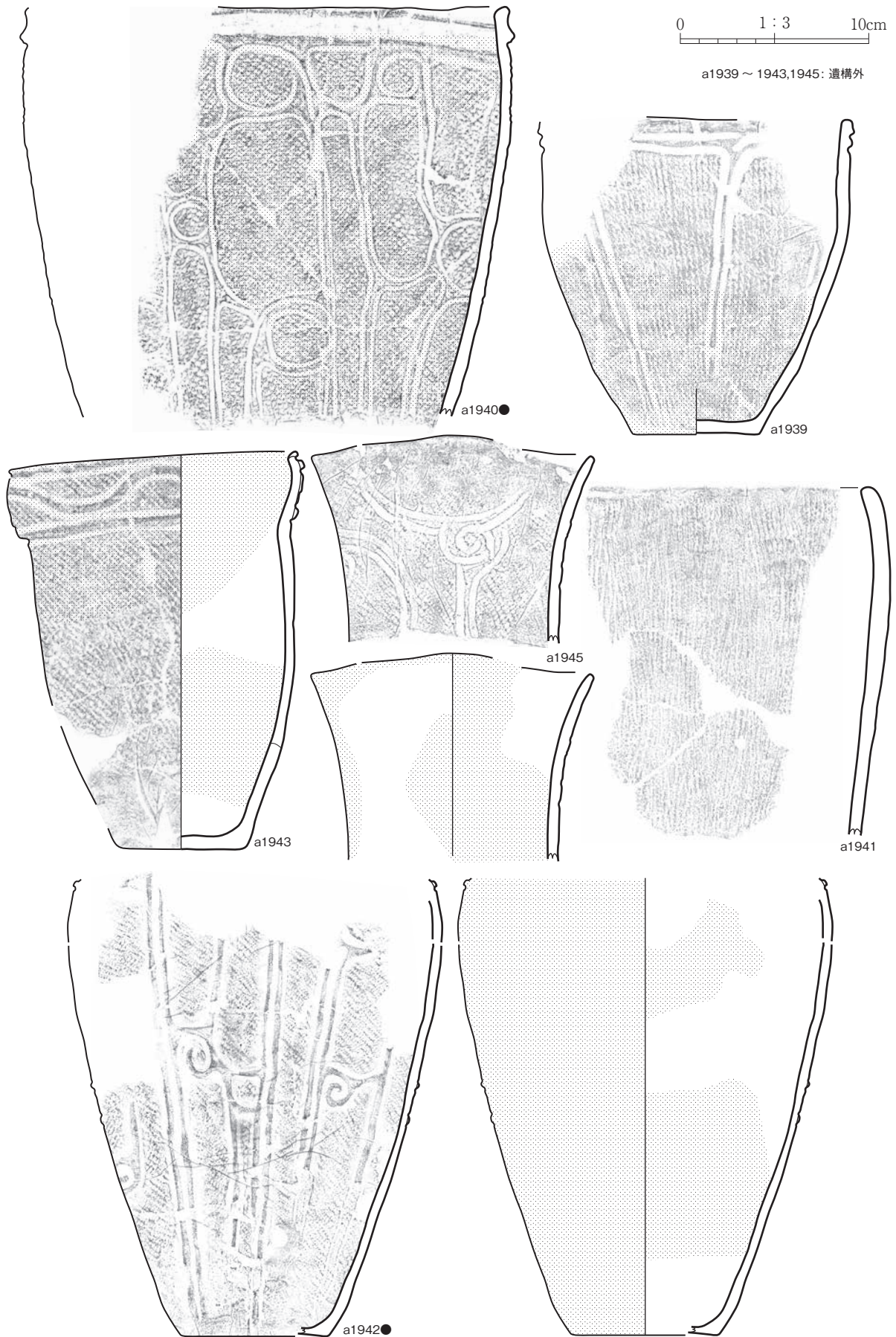

第 182 図 縄文土器 (182)

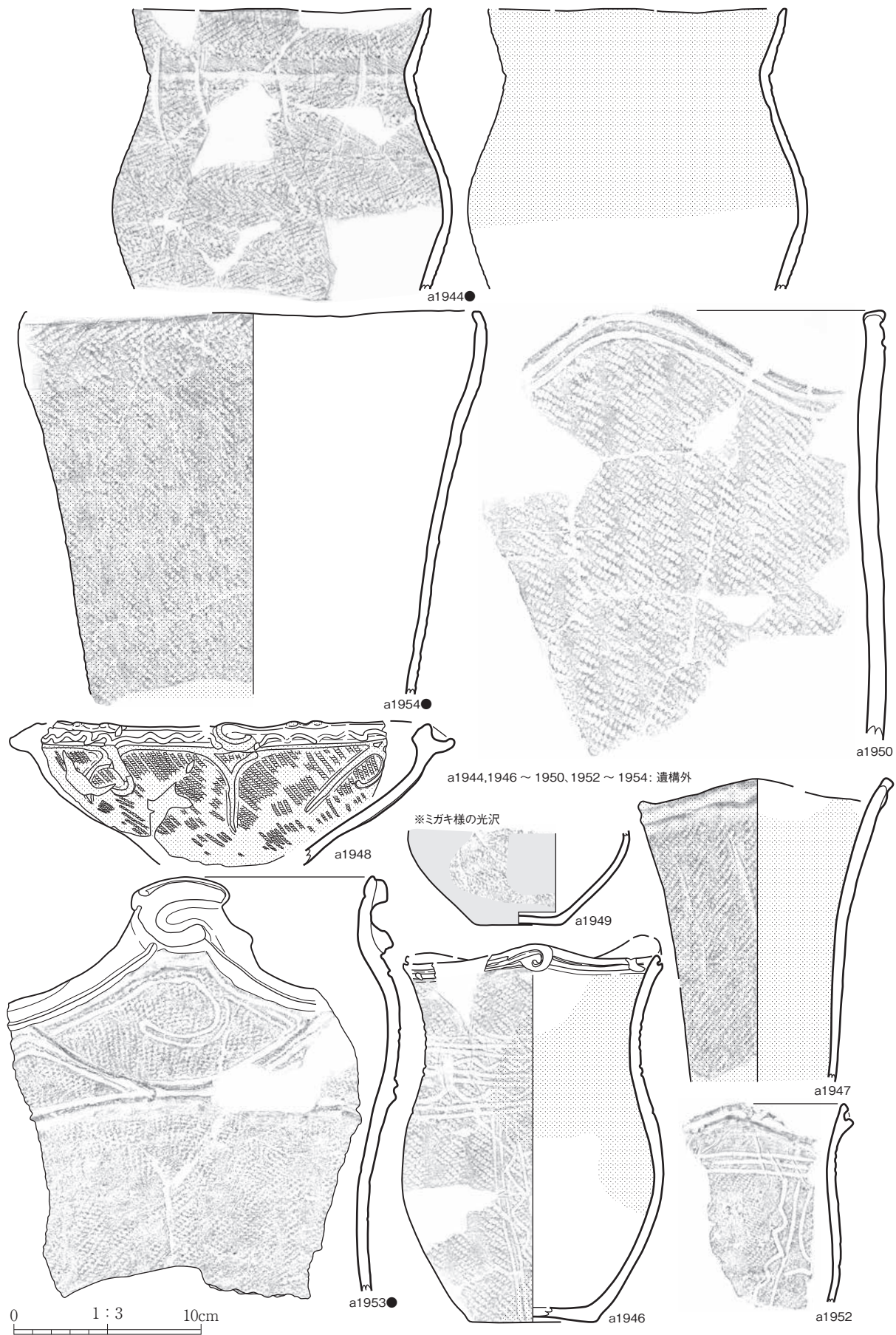

第 183 図 縄文土器 (183)

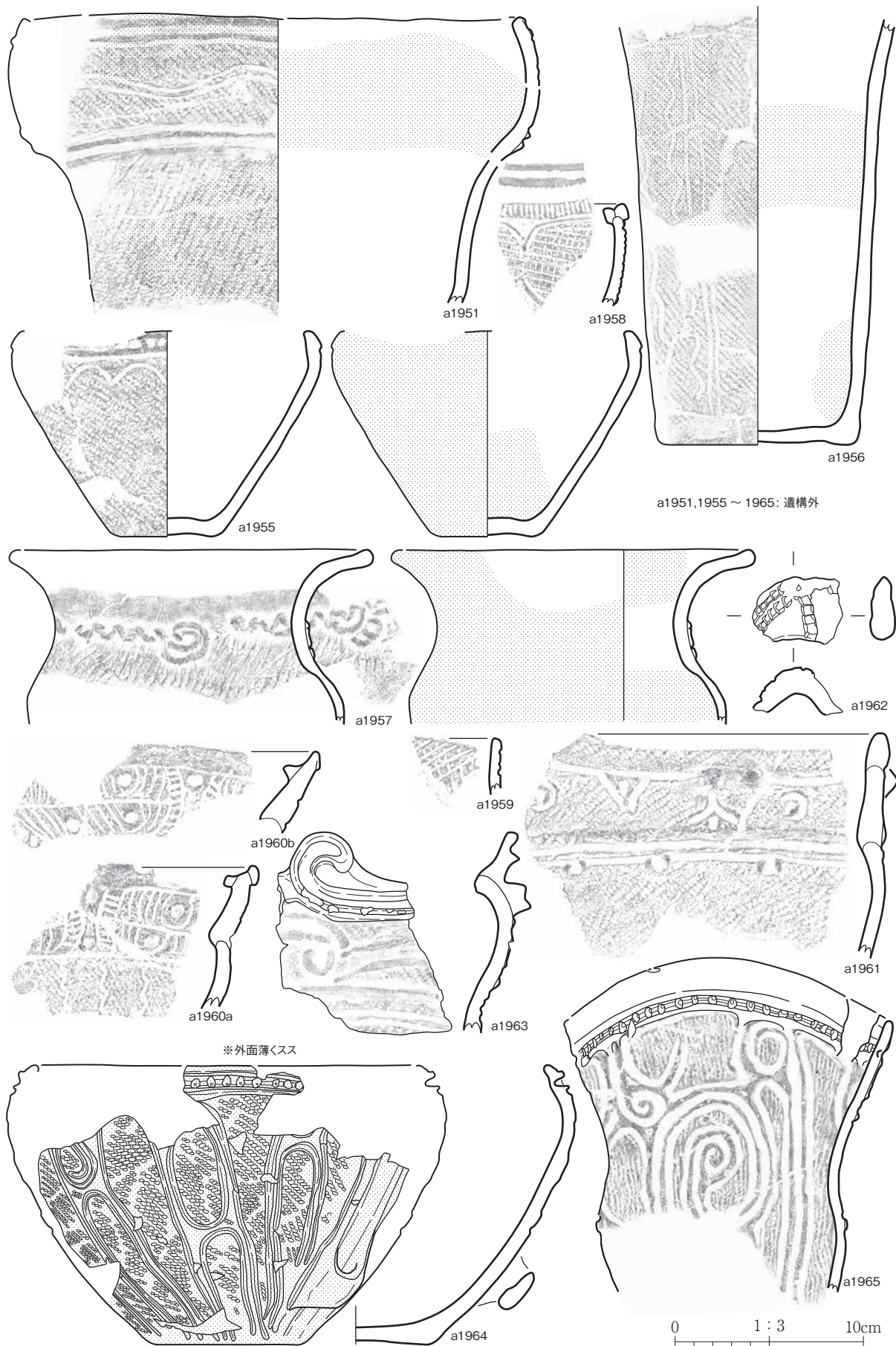

第 184 図 縄文土器 (184)

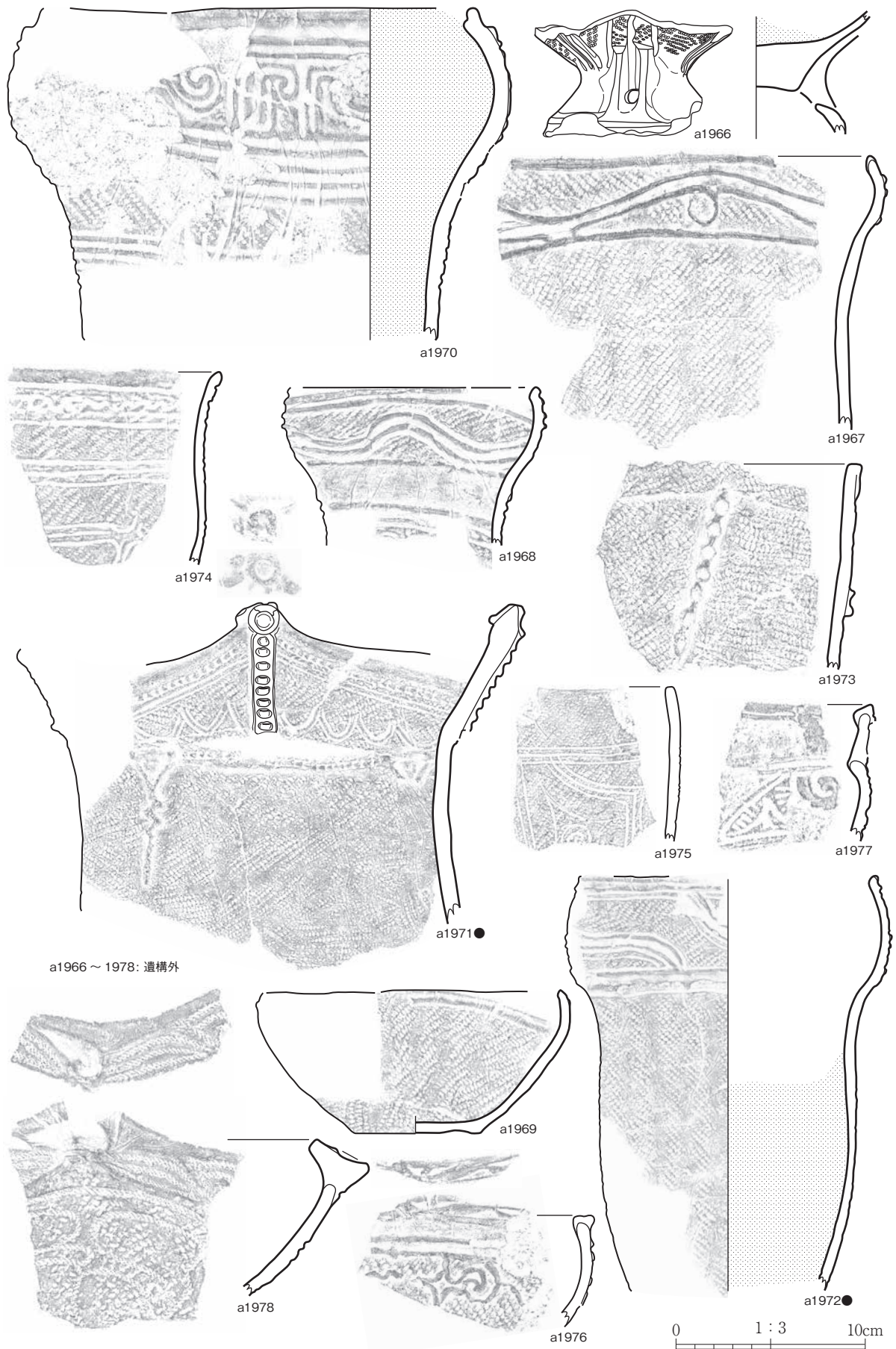

第 185 図 縄文土器 (185)

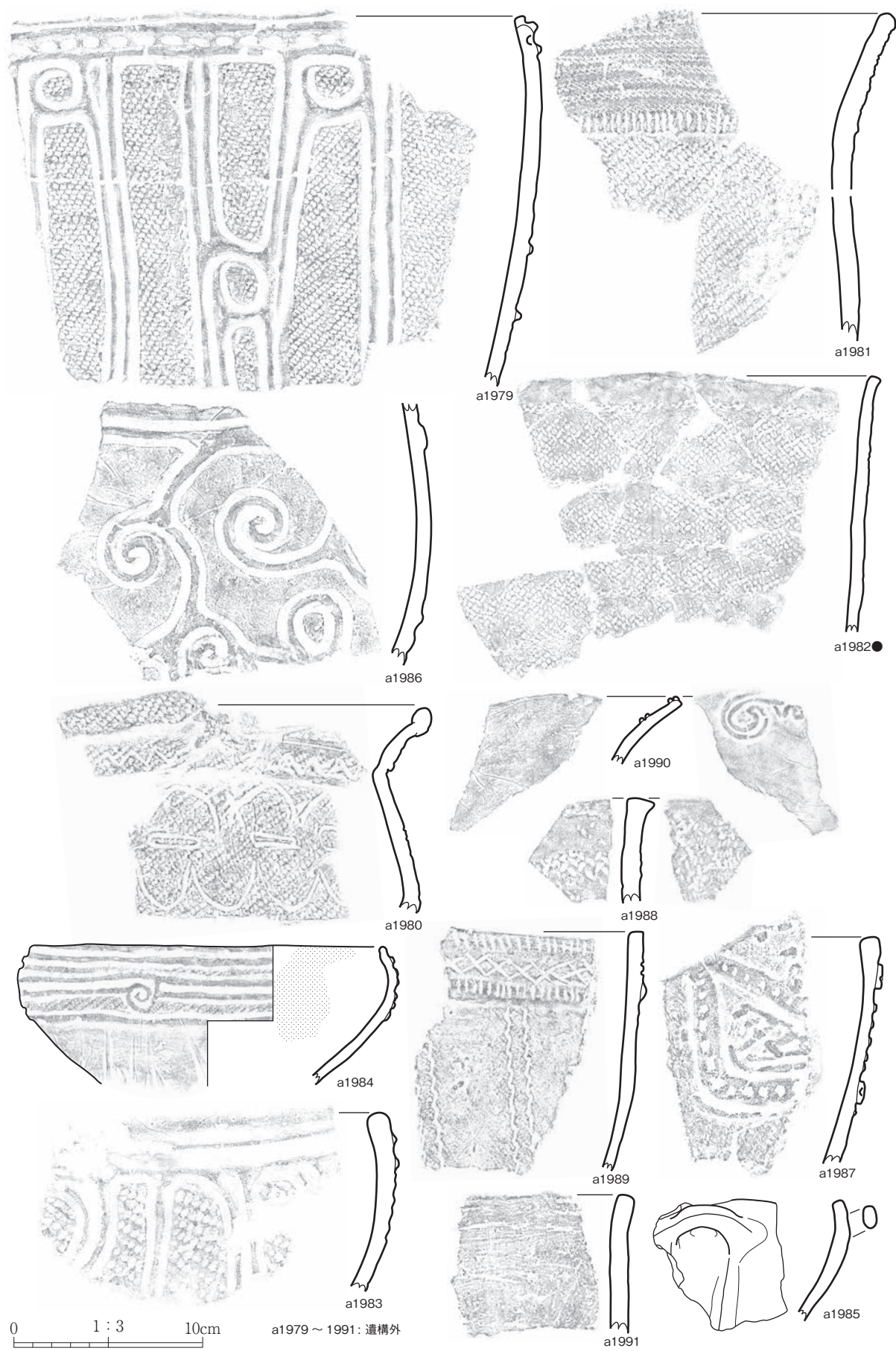

第 186 図 縄文土器 (186)

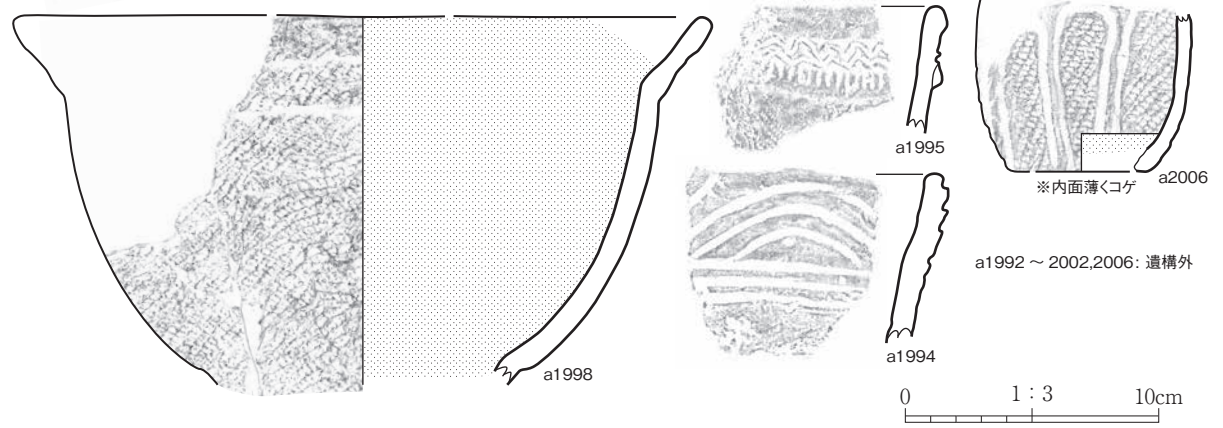
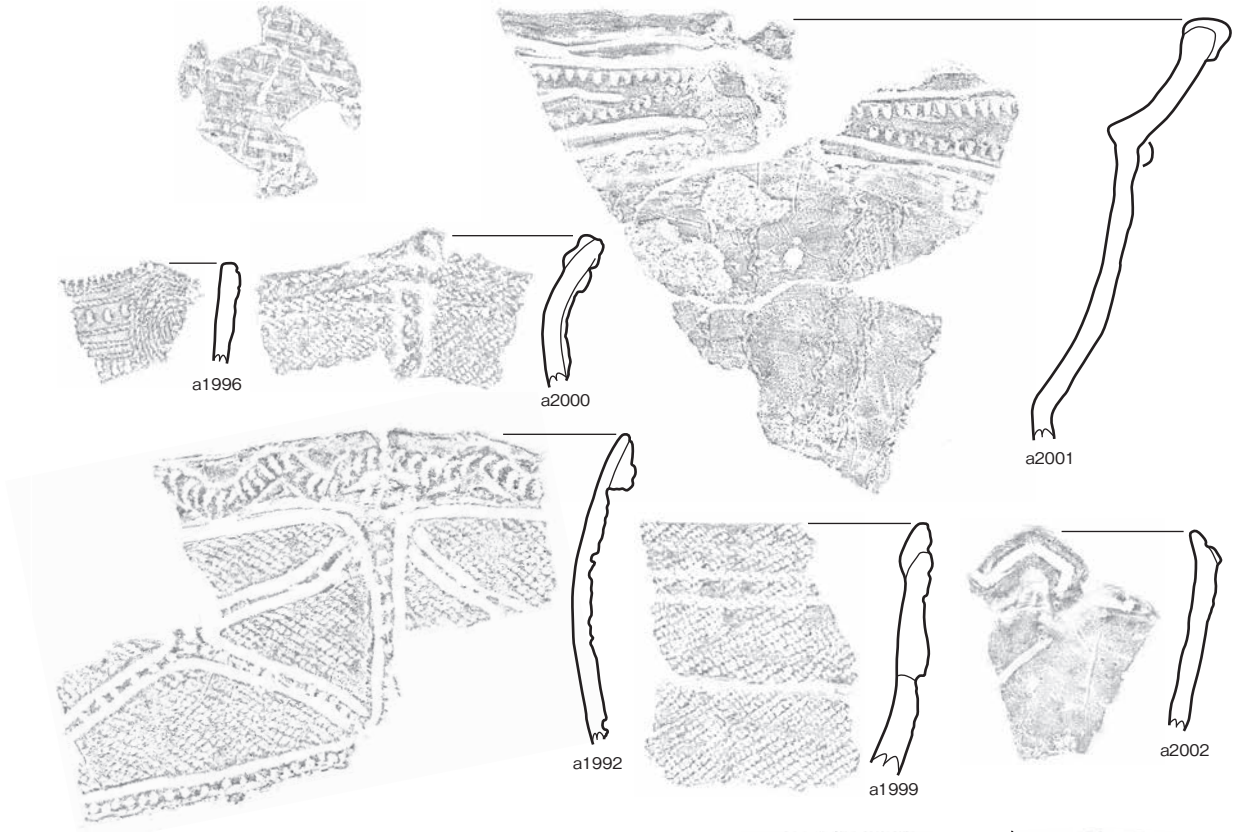
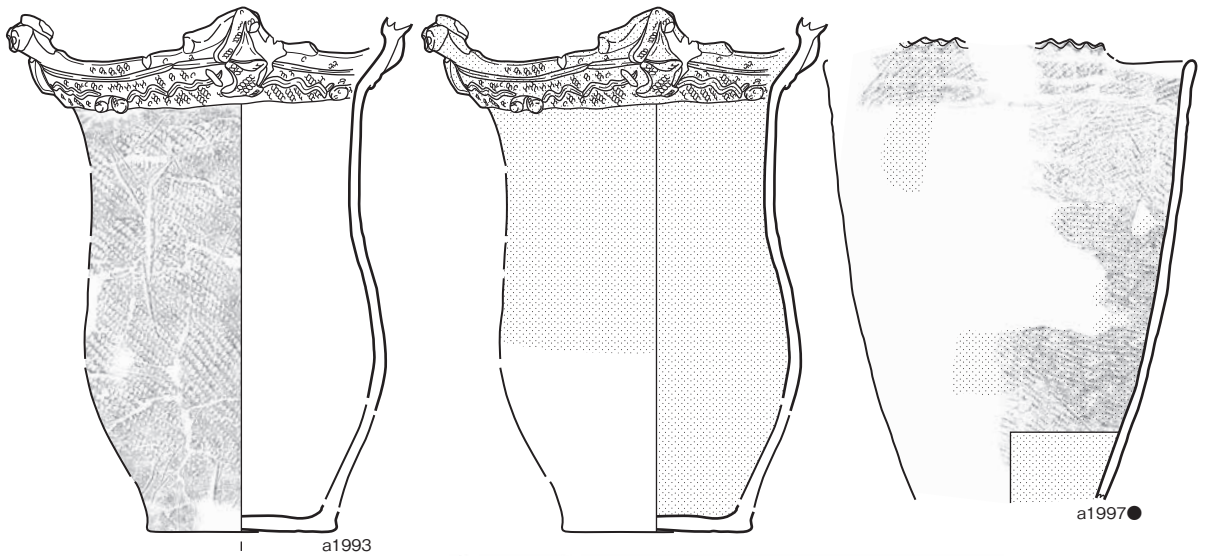

a1992 ~ 2002, 2006: 遺構外

第 187 図 縄文土器 (187)

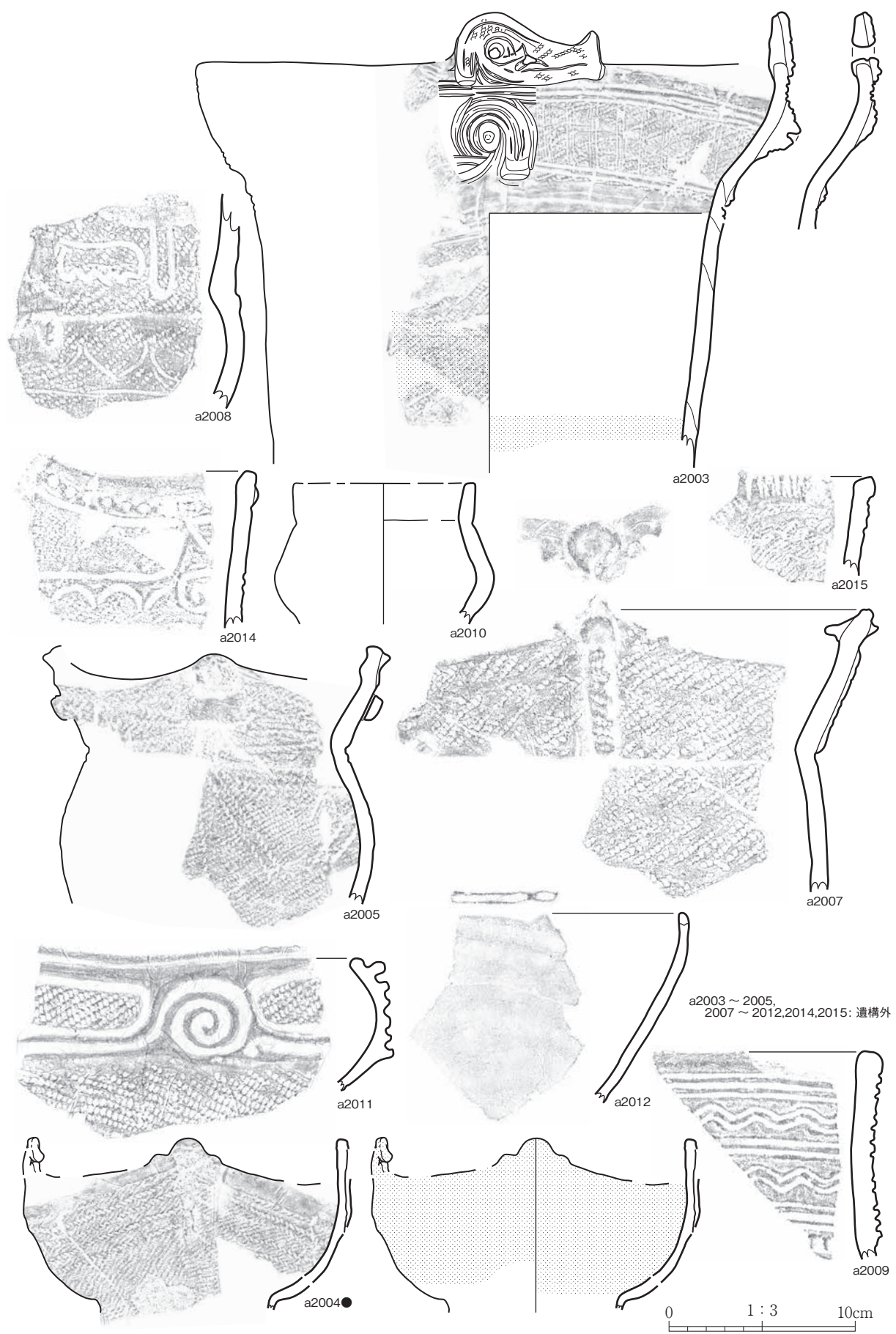

第 188 図 縄文土器 (188)

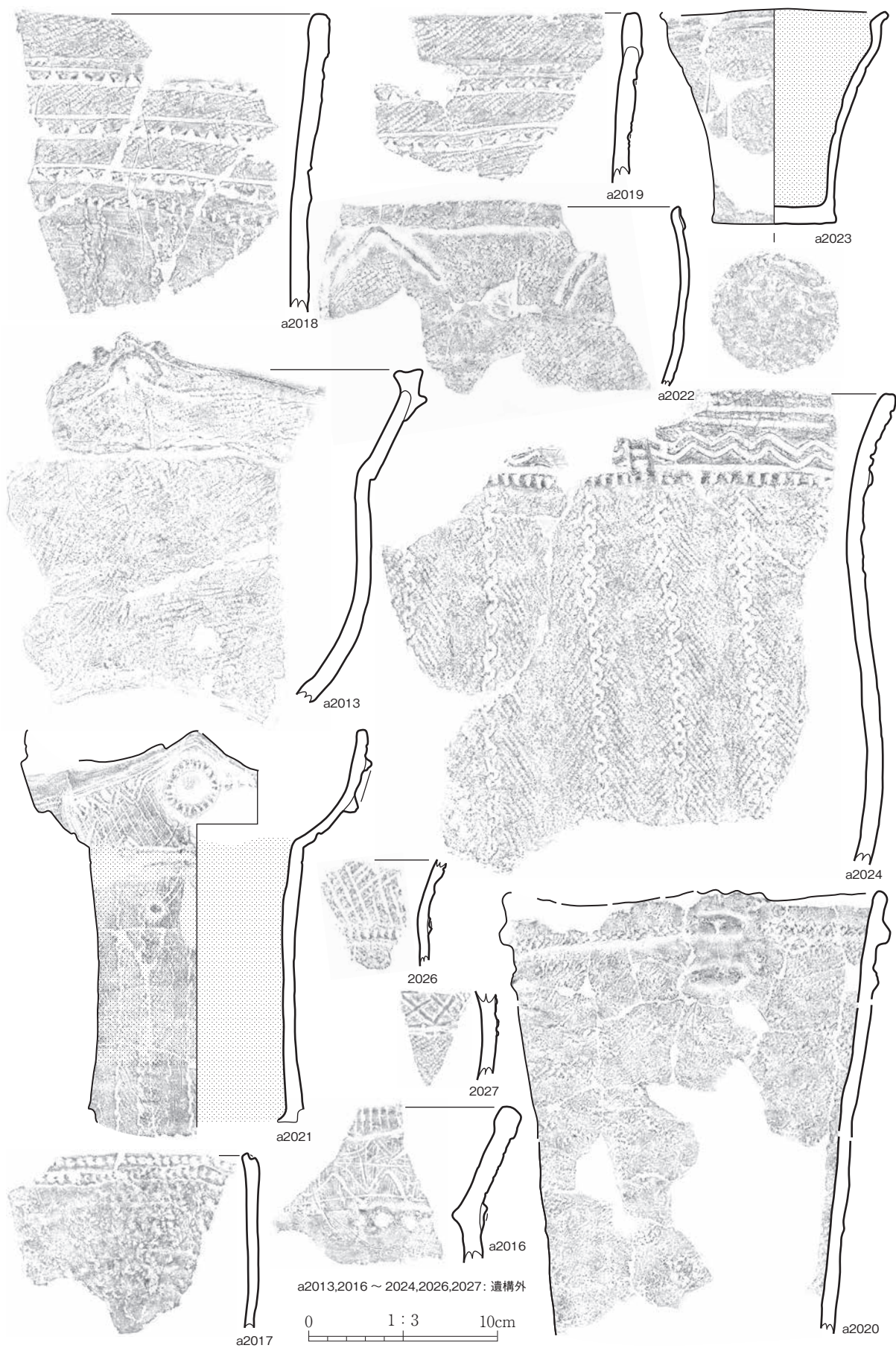

第 189 図 縄文土器 (189)

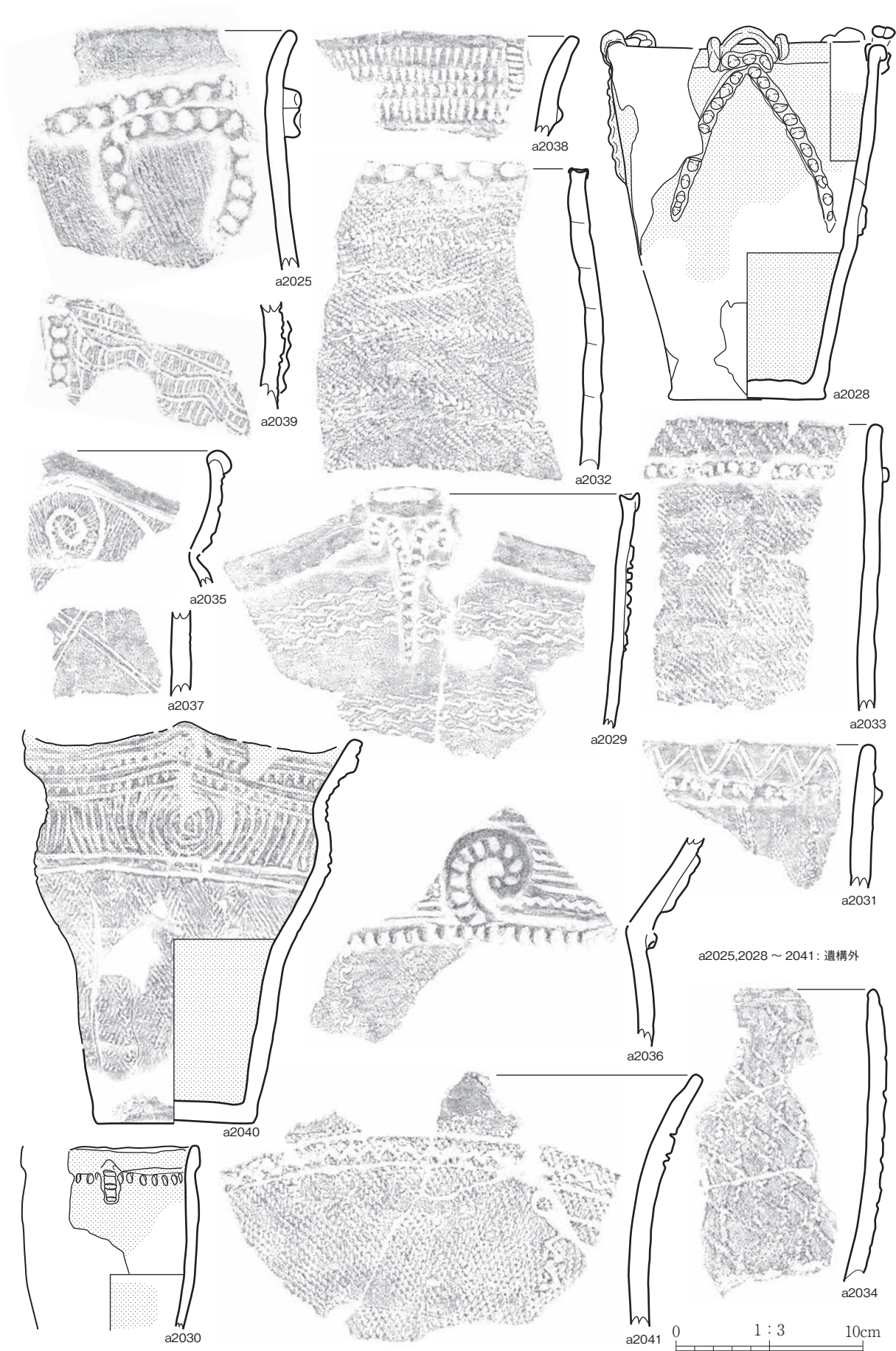

第 190 図 縄文土器 (190)



第 191 図 縄文土器 (191)

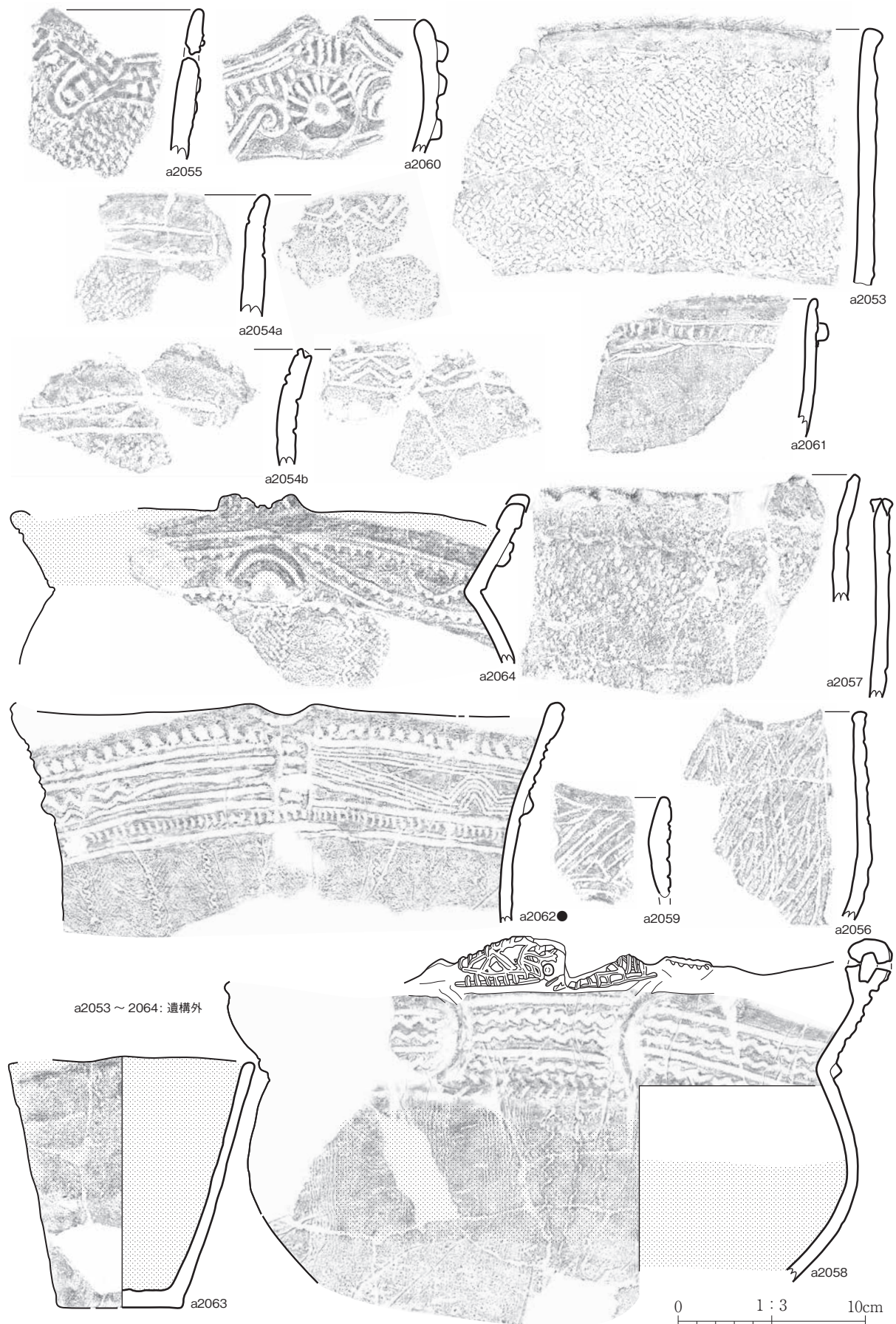

第 192 図 縄文土器 (192)

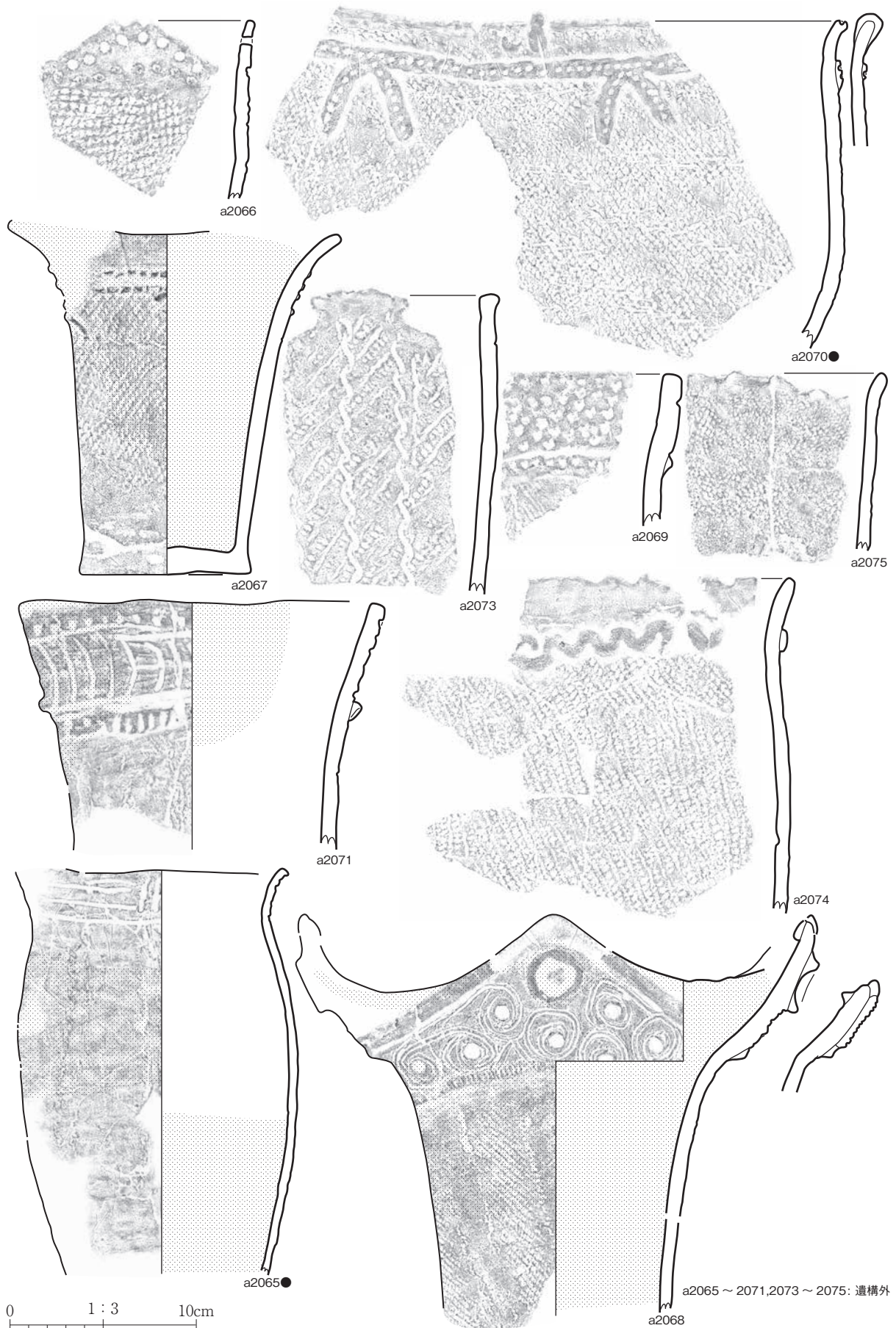

第 193 図 縄文土器 (193)

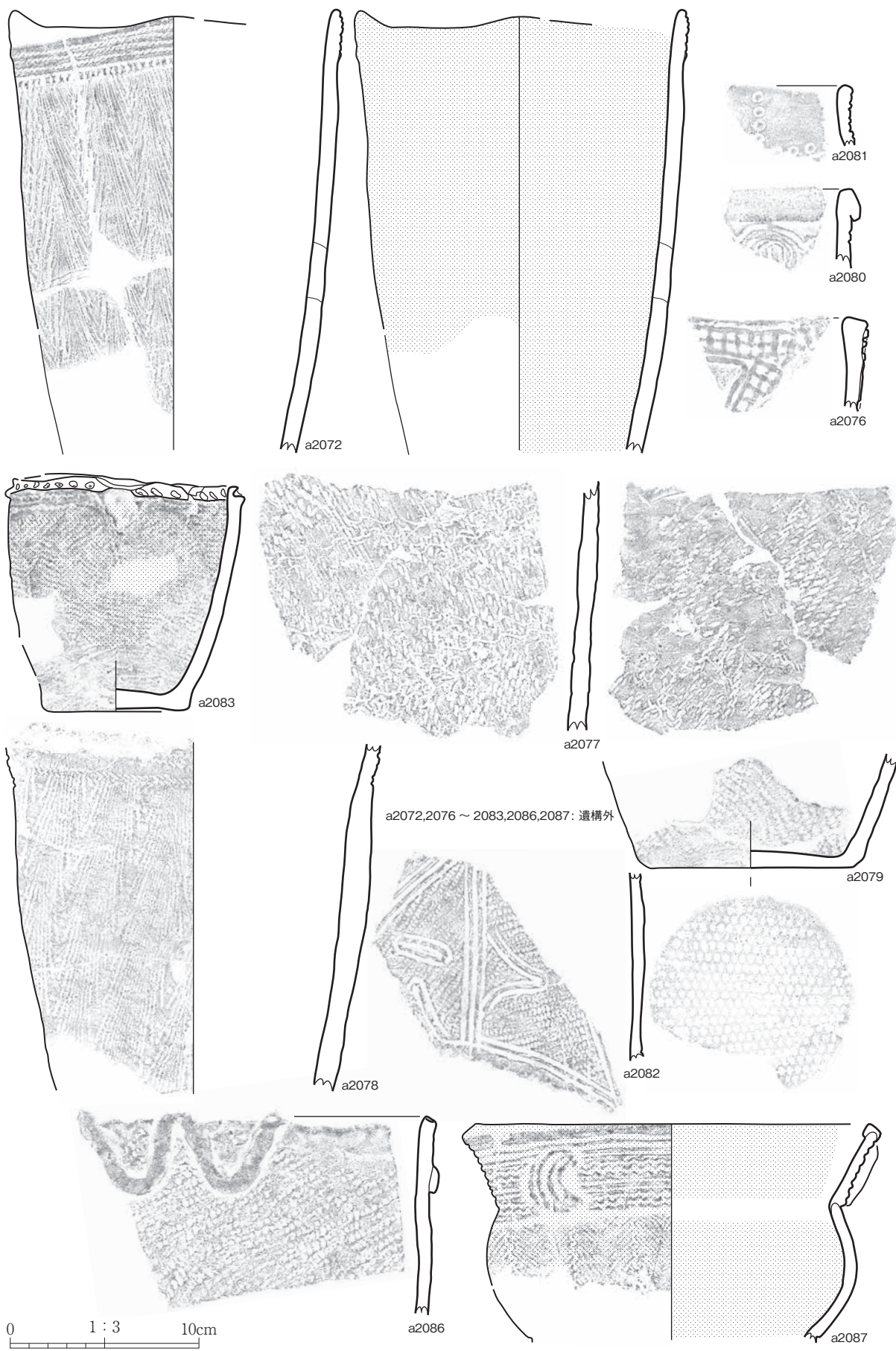

第 194 図 縄文土器 (194)

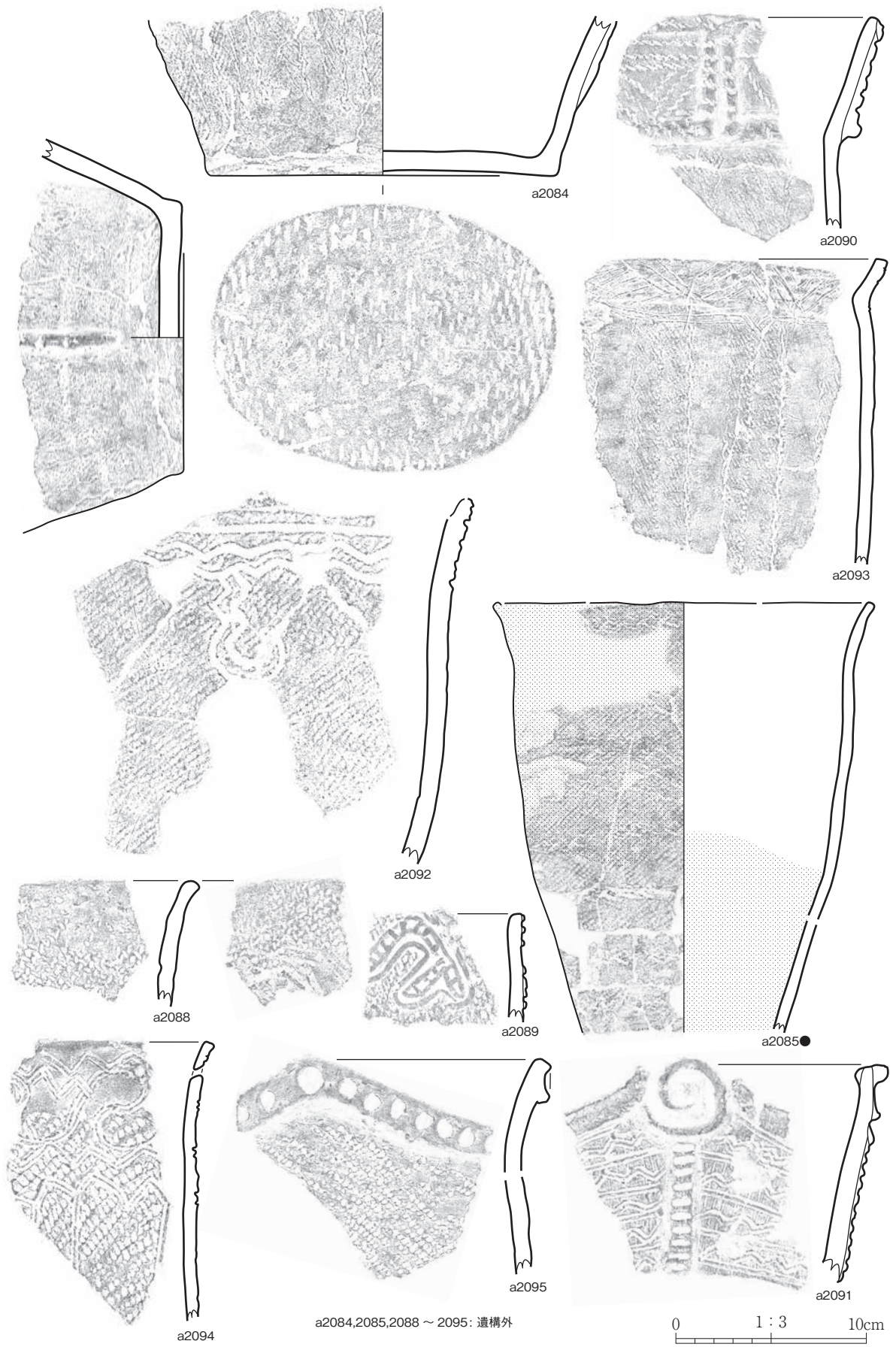

第 195 図 縄文土器 (195)

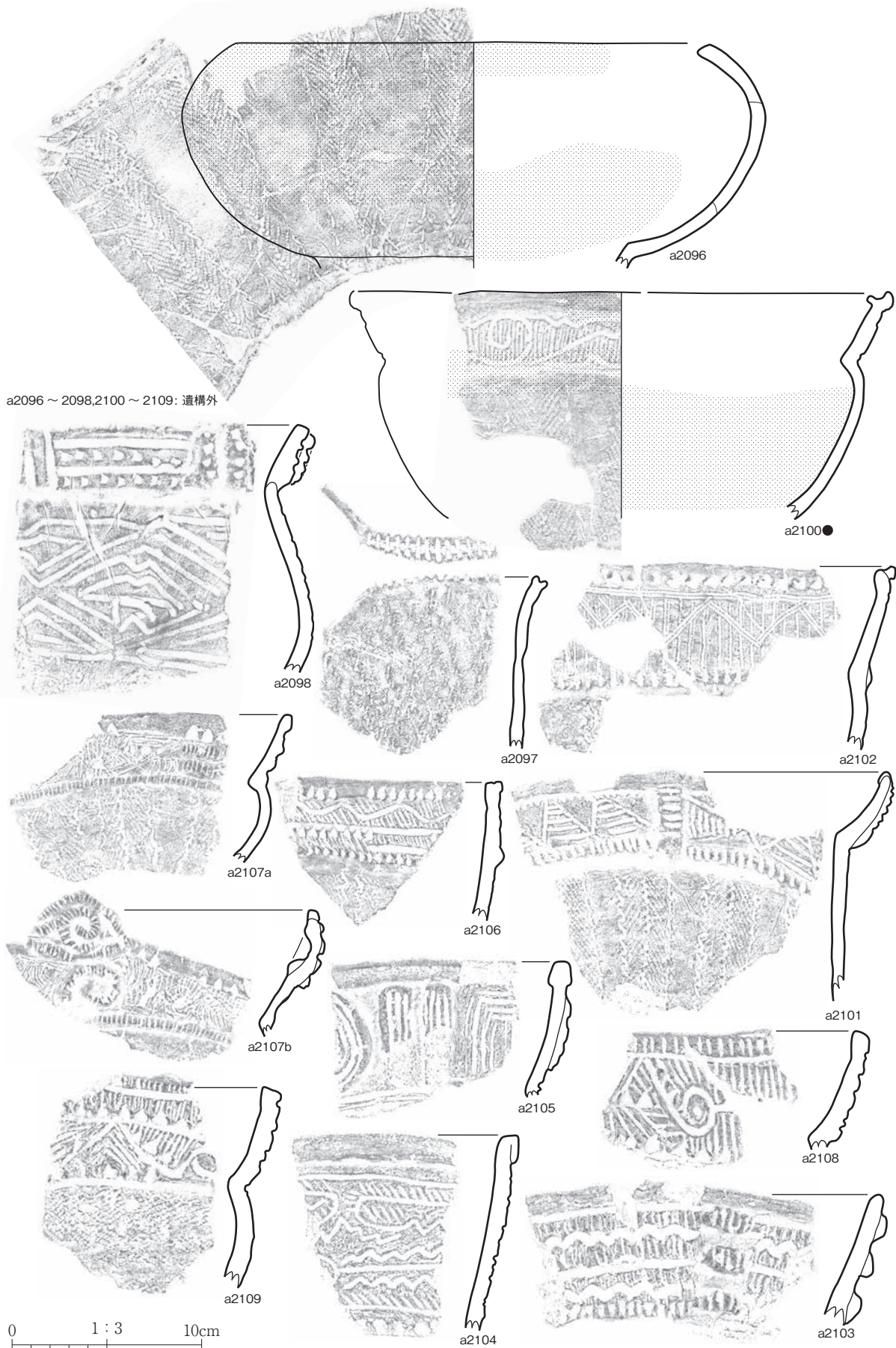

第 196 図 縄文土器 (196)

0 1:3 10cm a2099,2110~2115: 遺構外

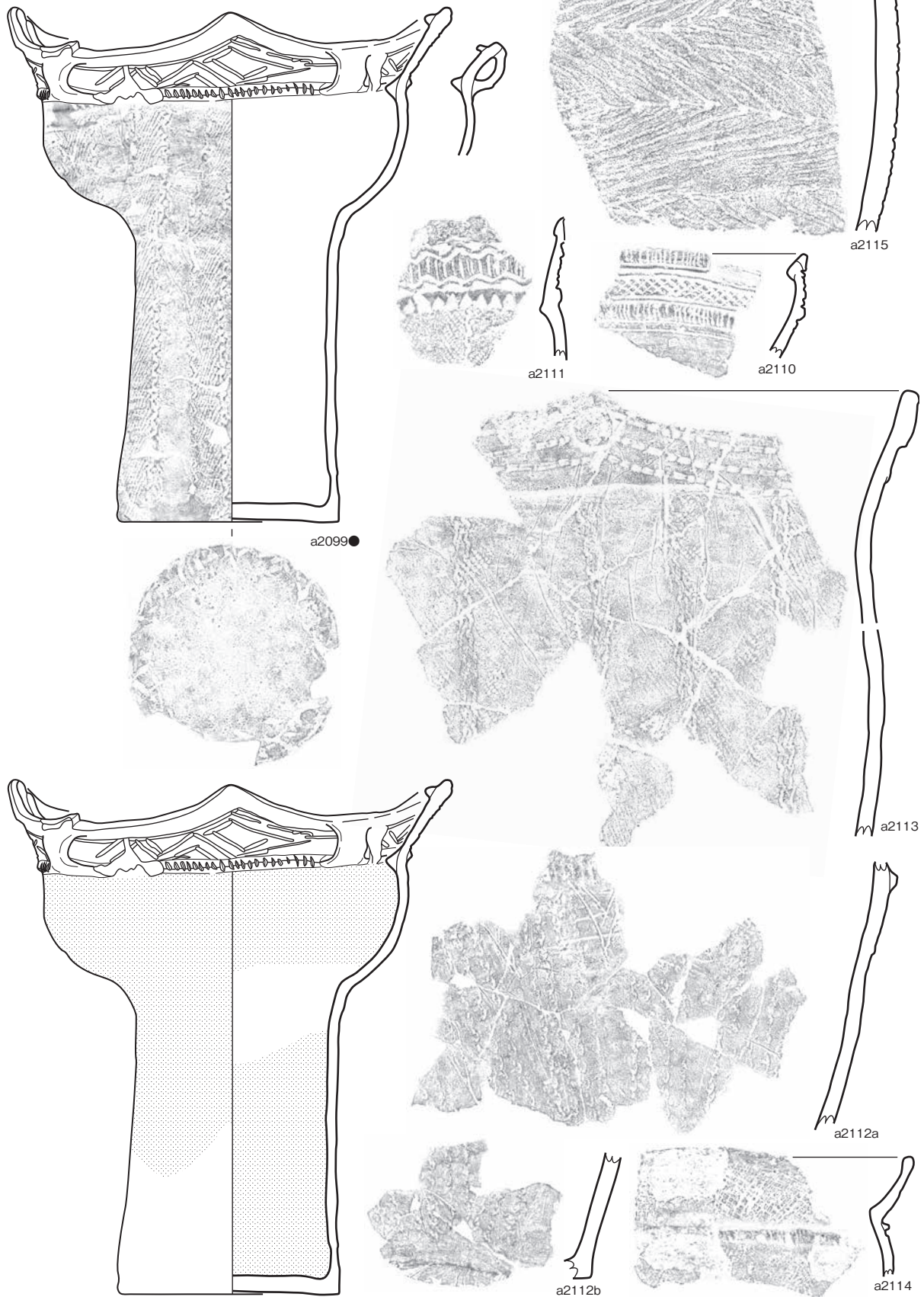

第 197 図 縄文土器 (197)

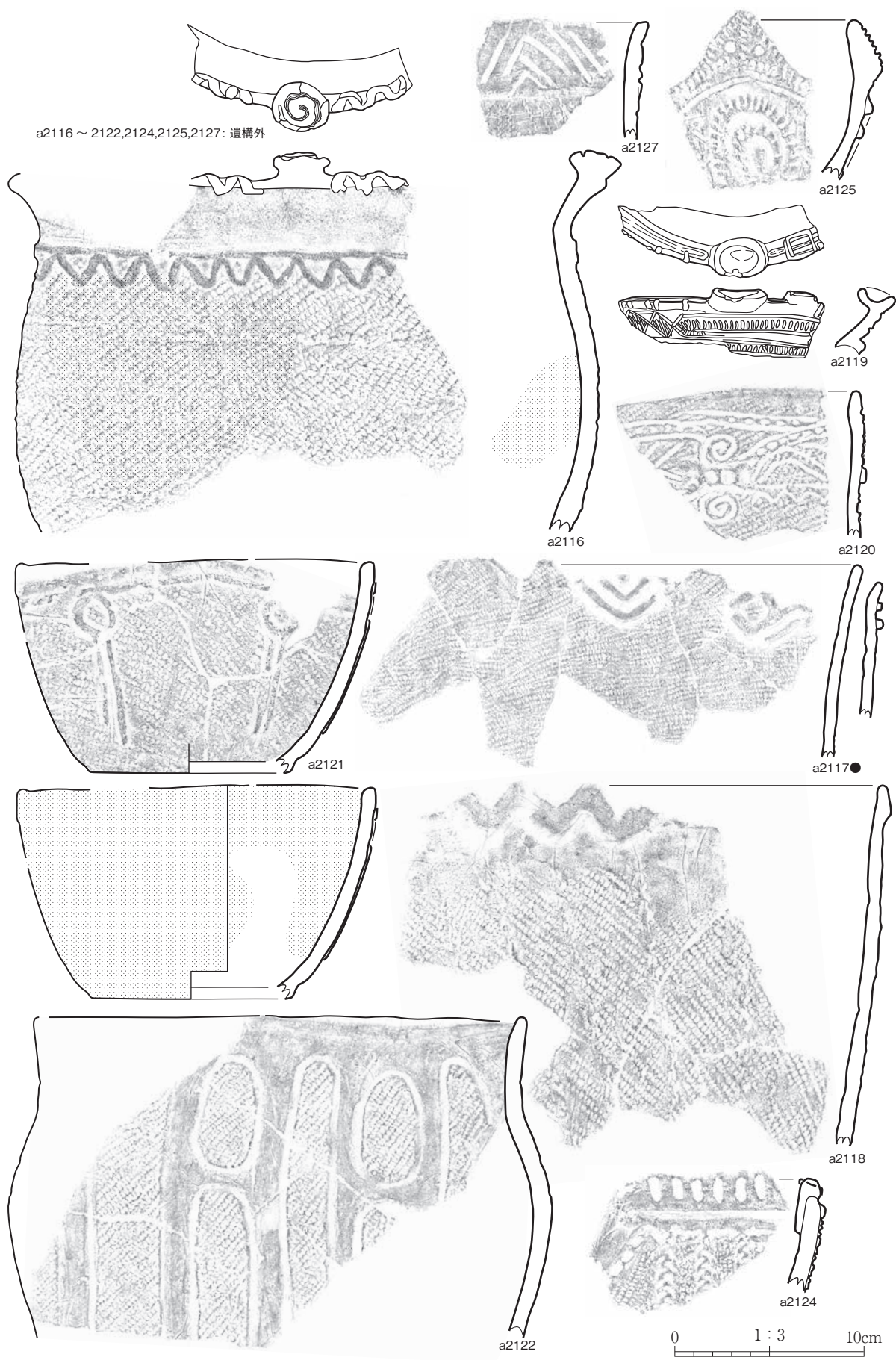

第 198 図 縄文土器 (198)

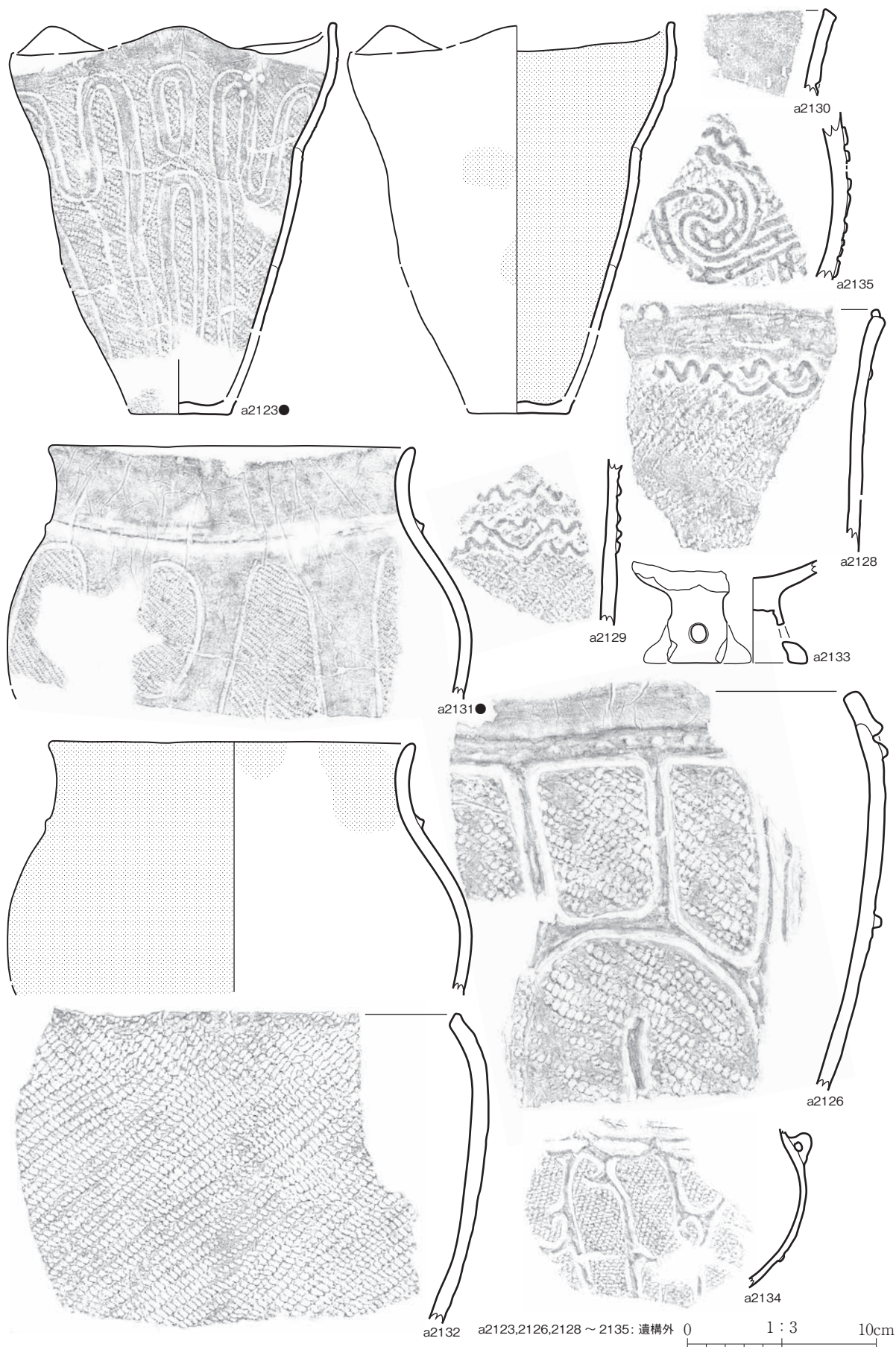

第 199 図 縄文土器 (199)

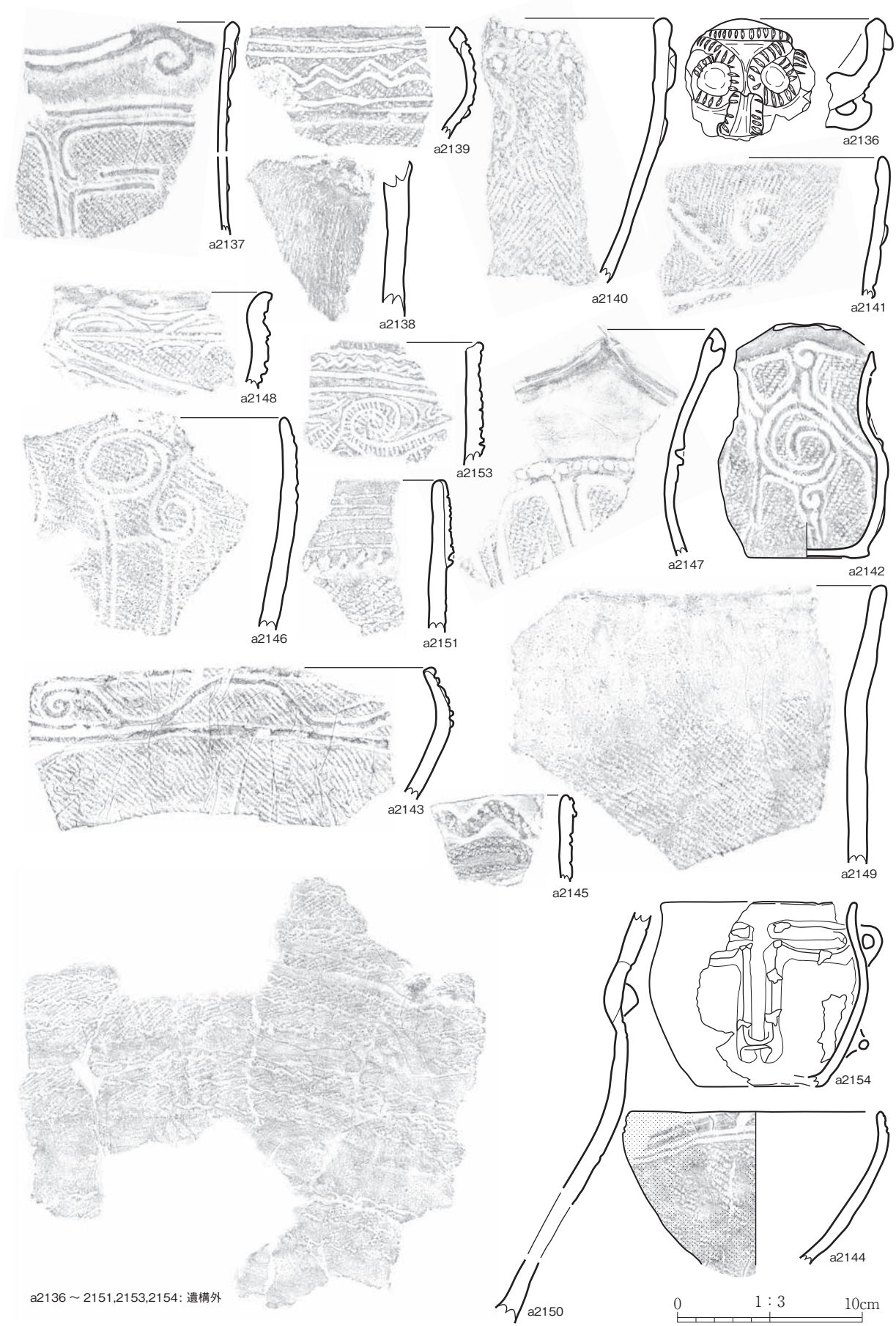

a2136 ~ 2151,2153,2154: 遺構外

第 200 図 縄文土器 (200)

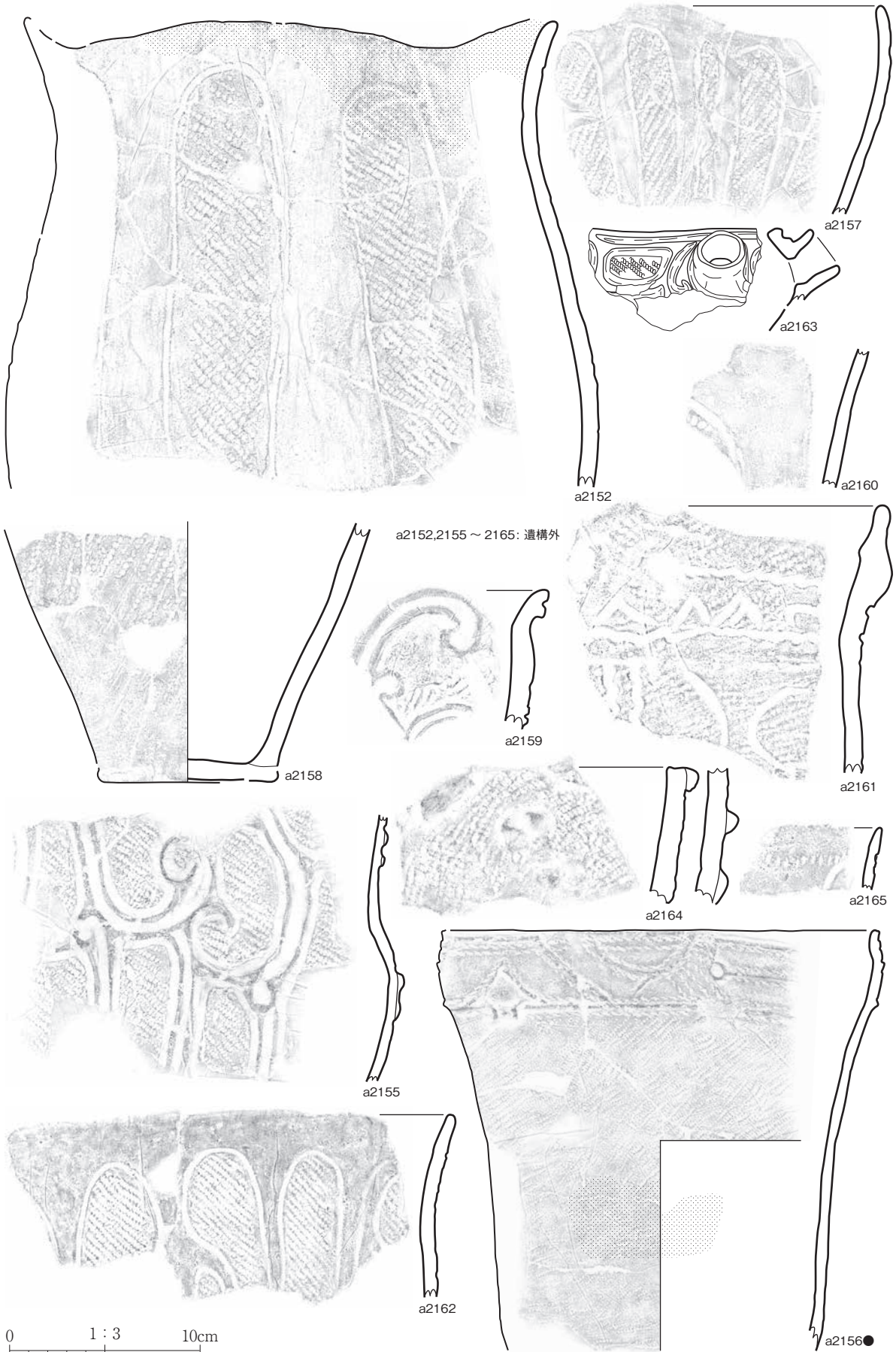

第 201 図 縄文土器 (201)

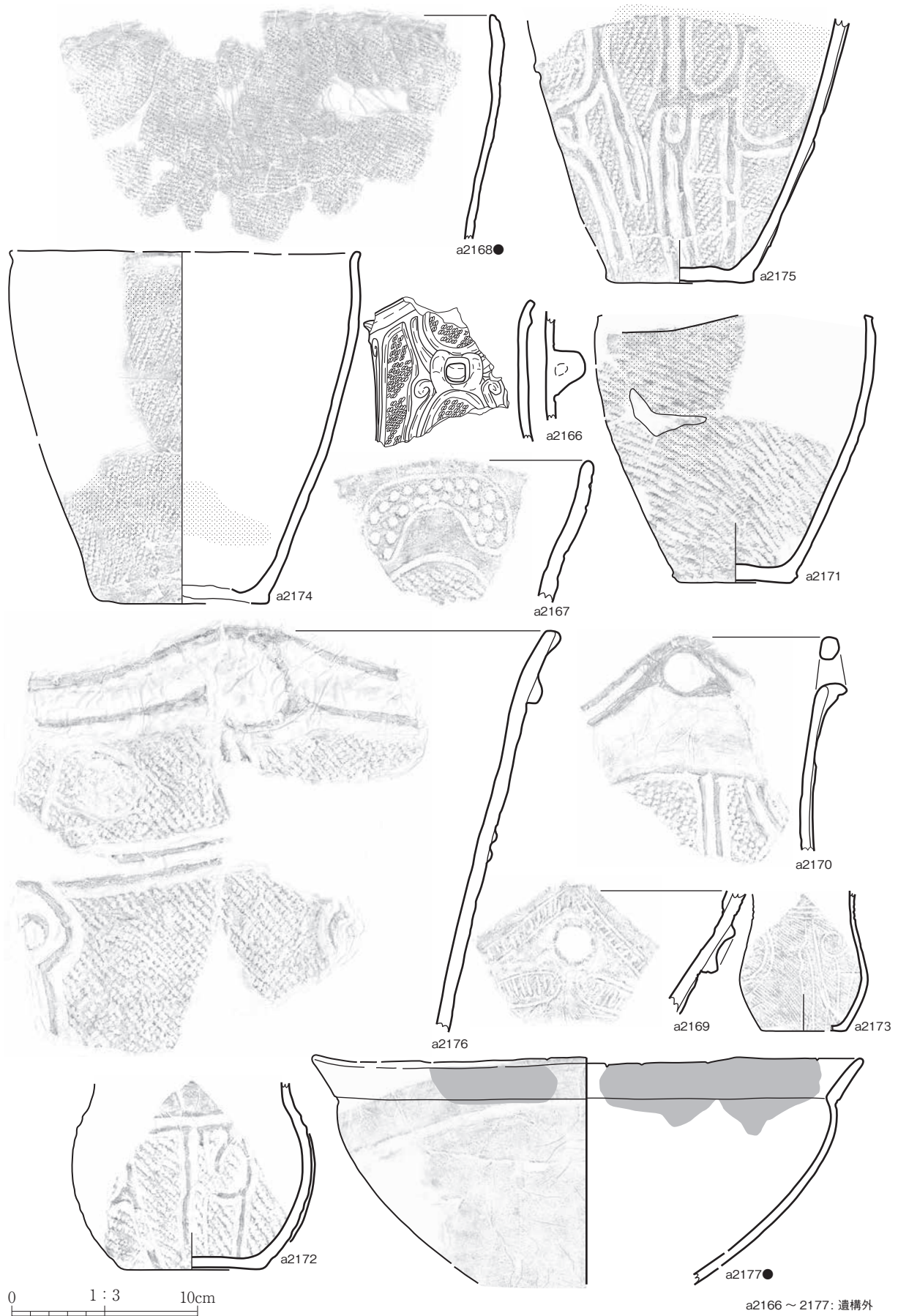

第 202 図 縄文土器 (202)

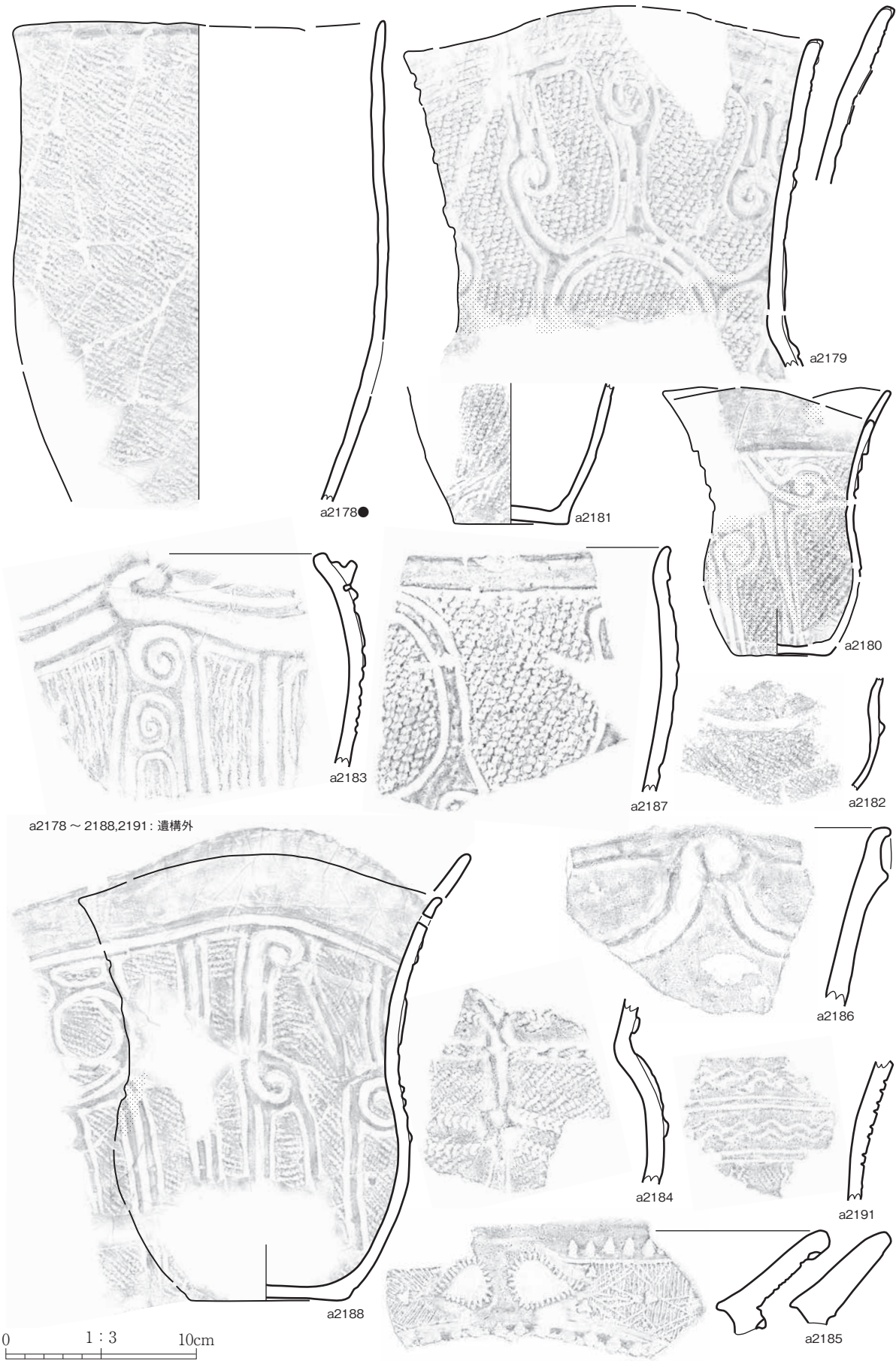

a2178 ~ 2188, 2191: 遺構外

第 203 図 縄文土器 (203)



第 204 図 縄文土器 (204)

a2198,2199,2201 ~ 2203,2206,2207: 遺構外

0 1:3 10cm

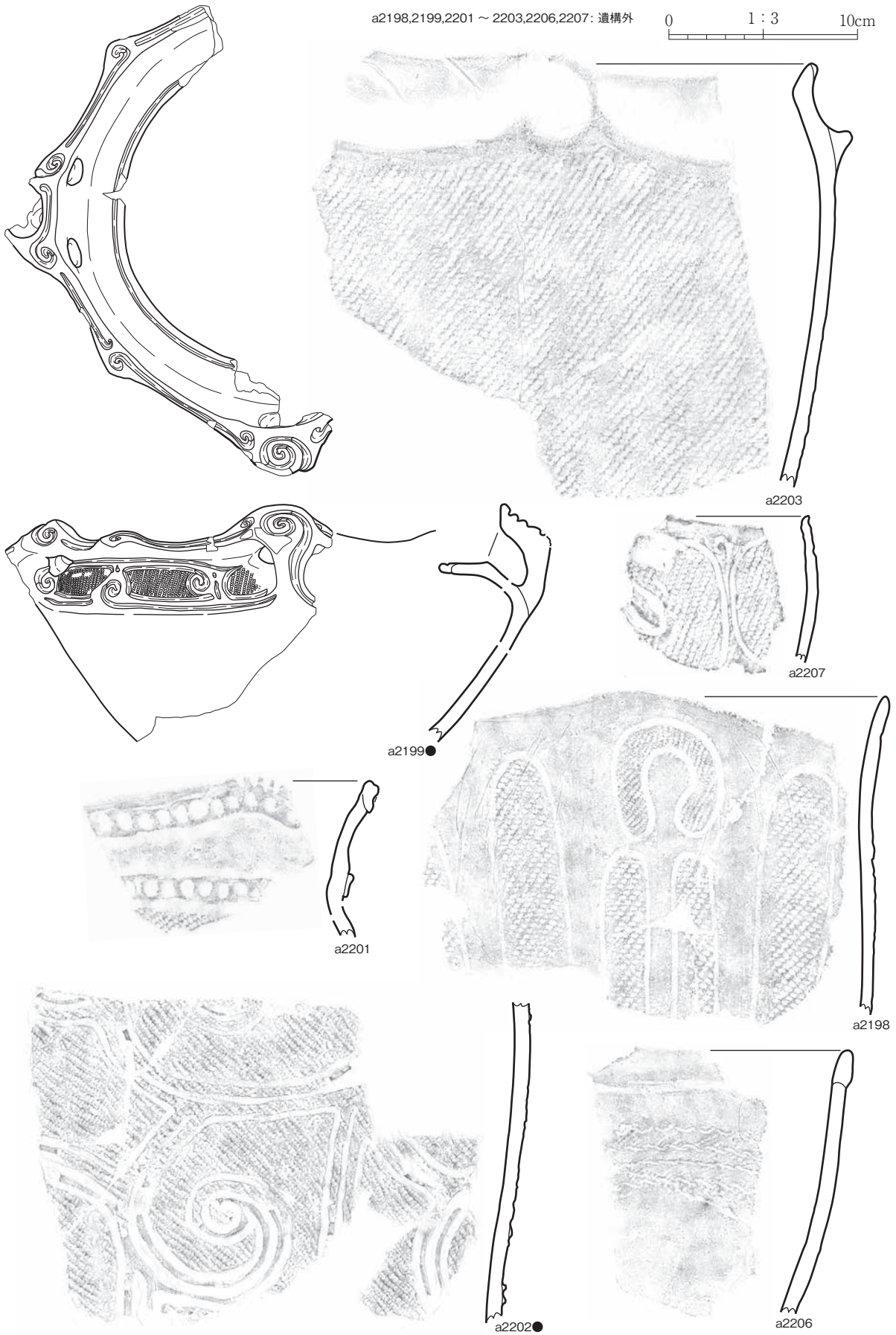

第 205 図 縄文土器 (205)

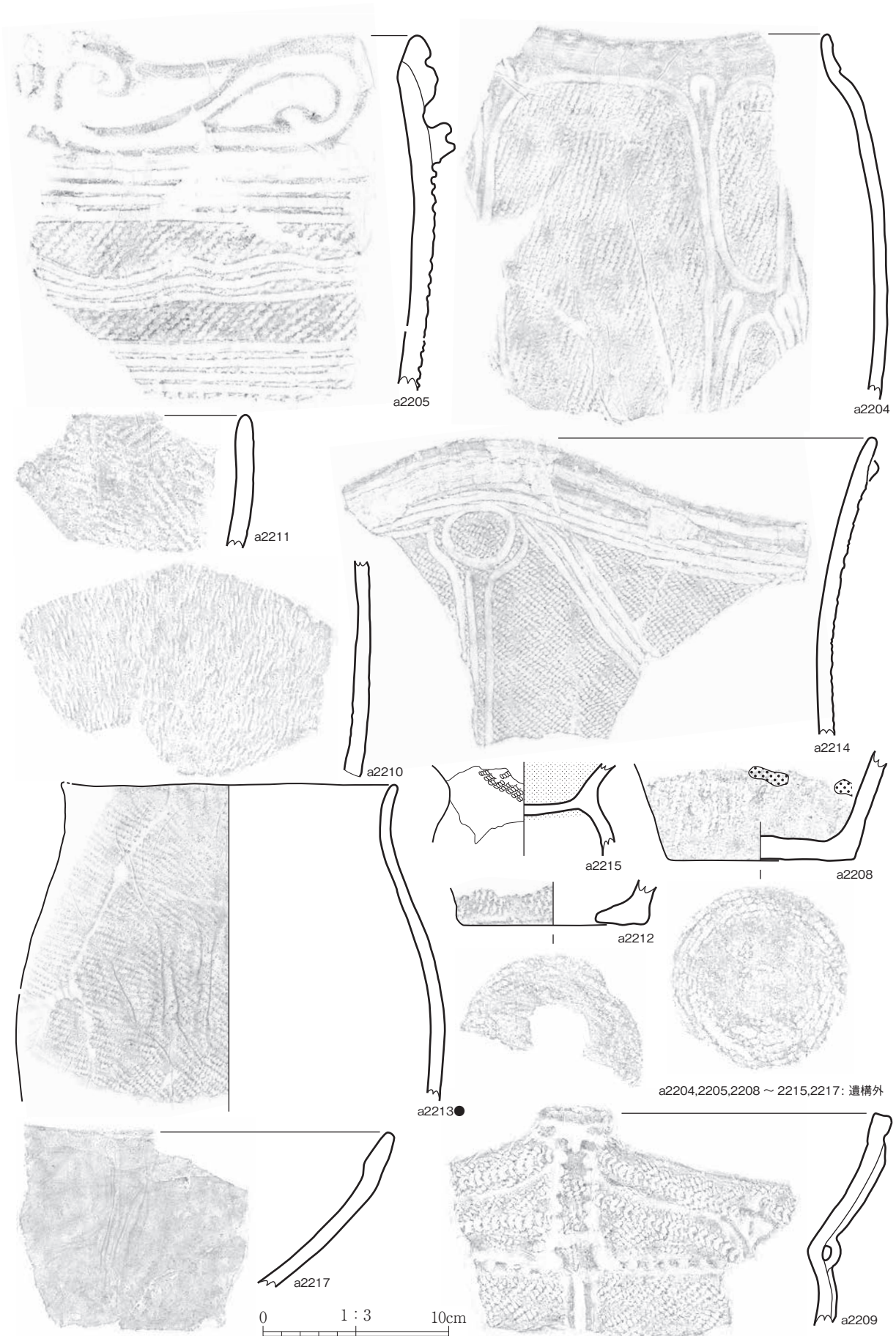

第 206 図 縄文土器 (206)

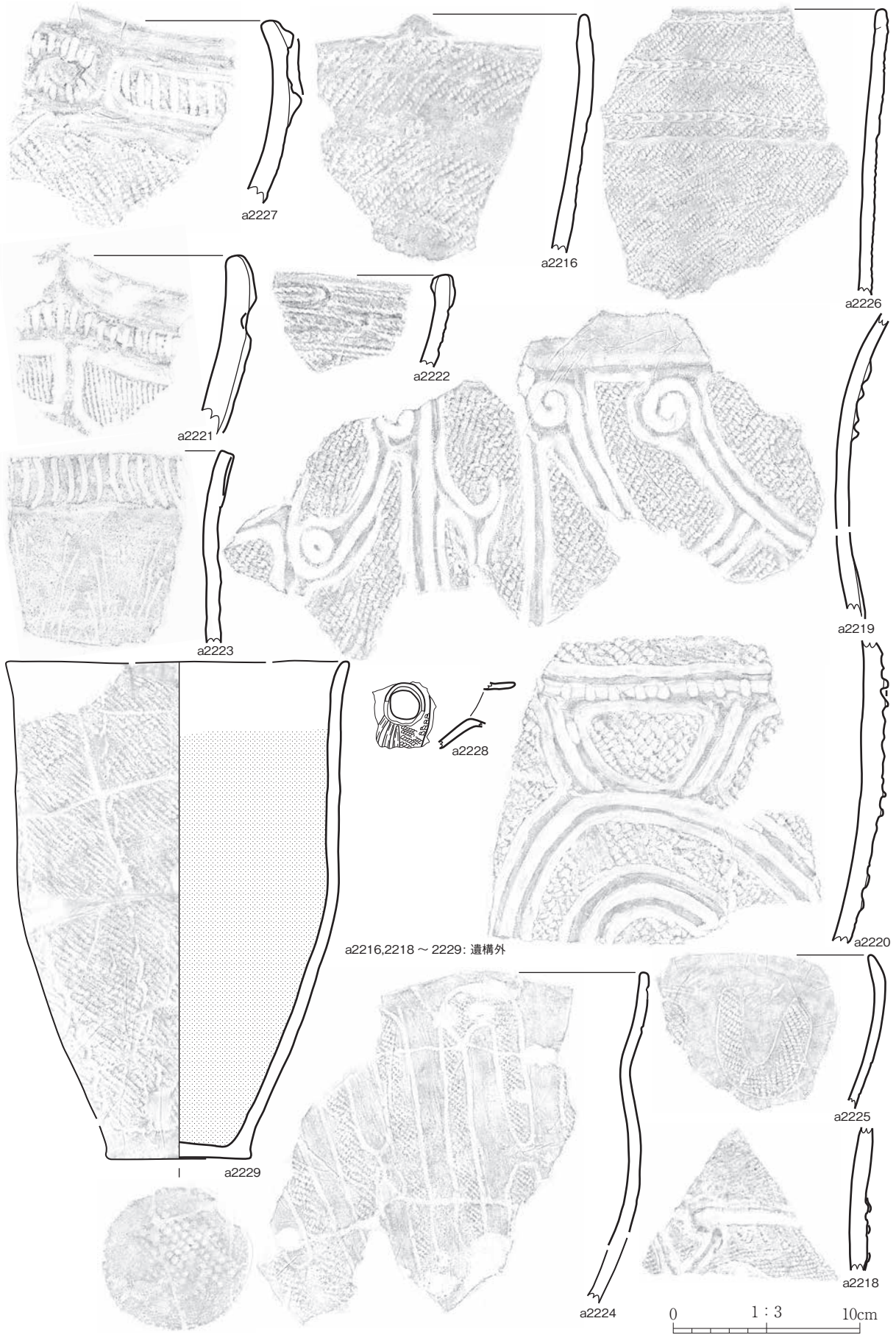

第 207 図 縄文土器 (207)

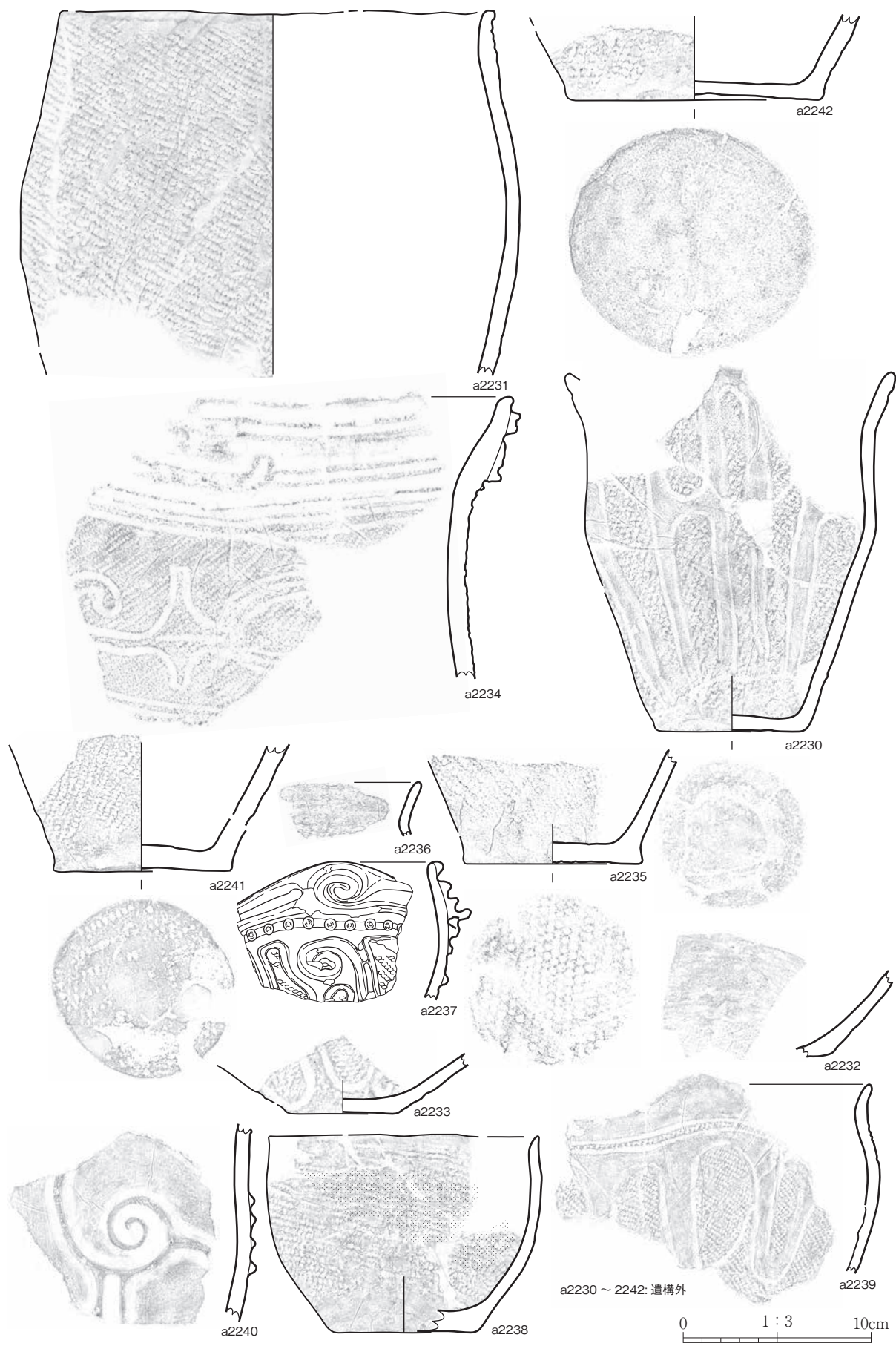

第 208 図 縄文土器 (208)

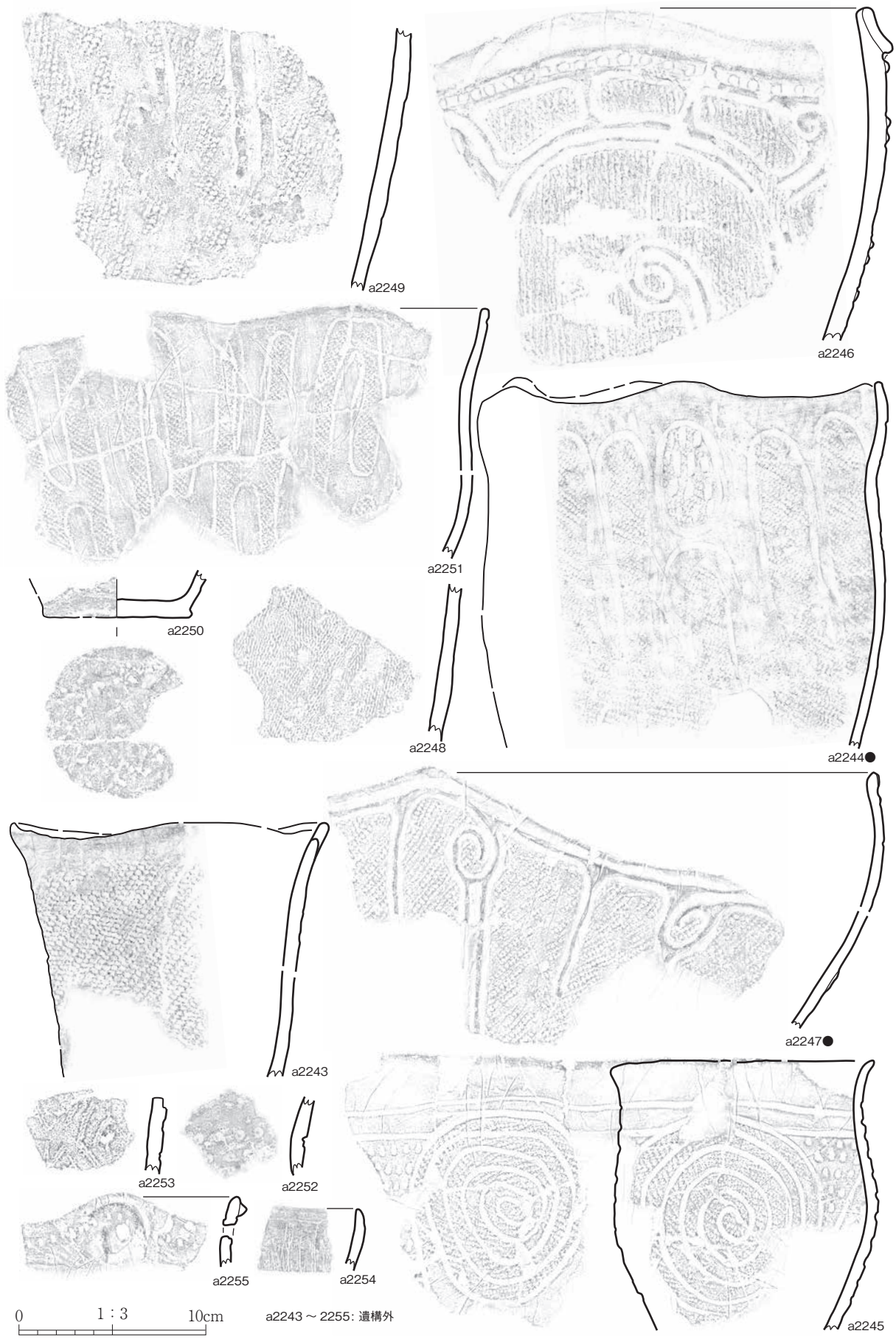

第 209 図 縄文土器 (209)

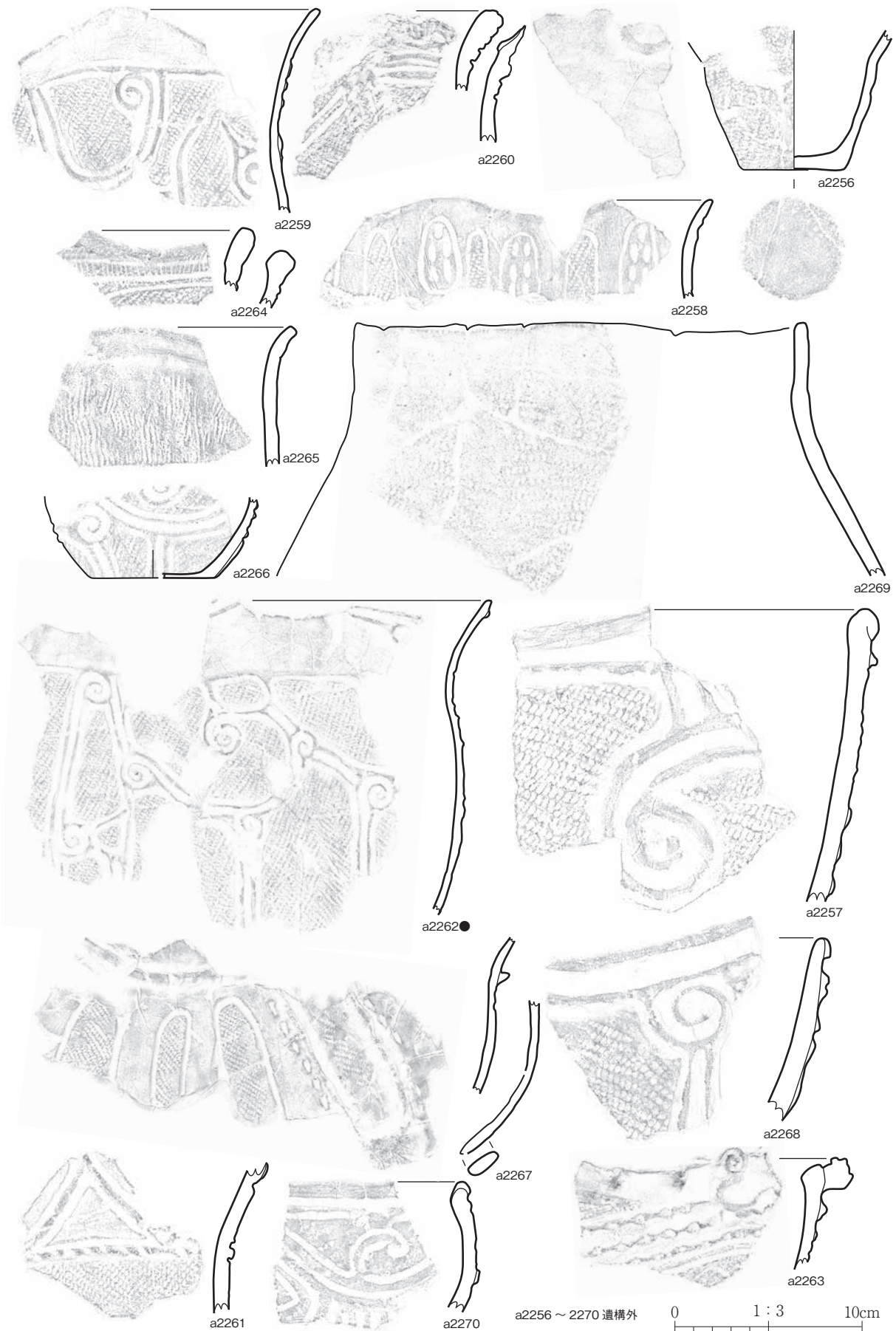

第 210 図 縄文土器 (210)

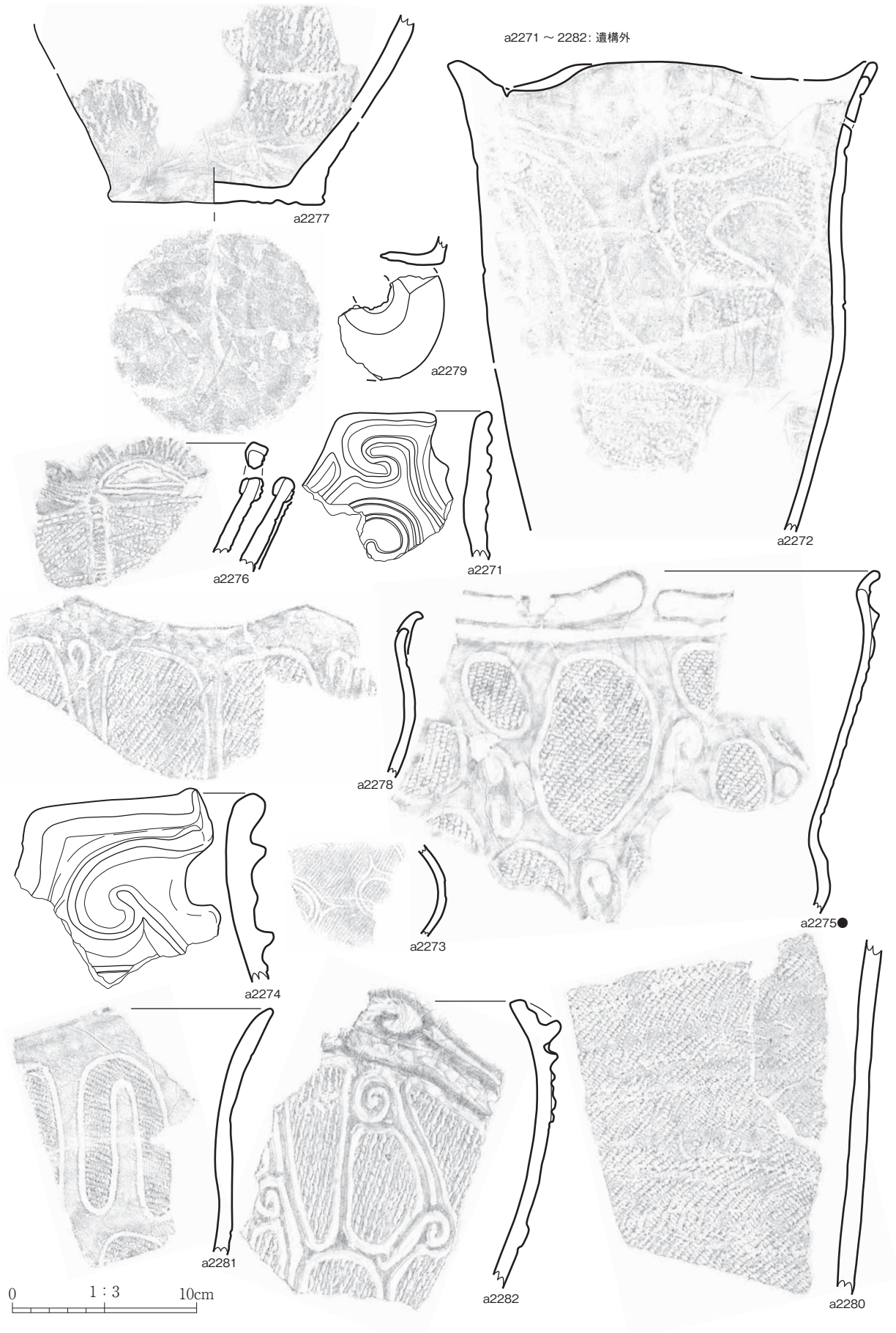

第 211 図 縄文土器 (211)



第 212 図 縄文土器 (212)

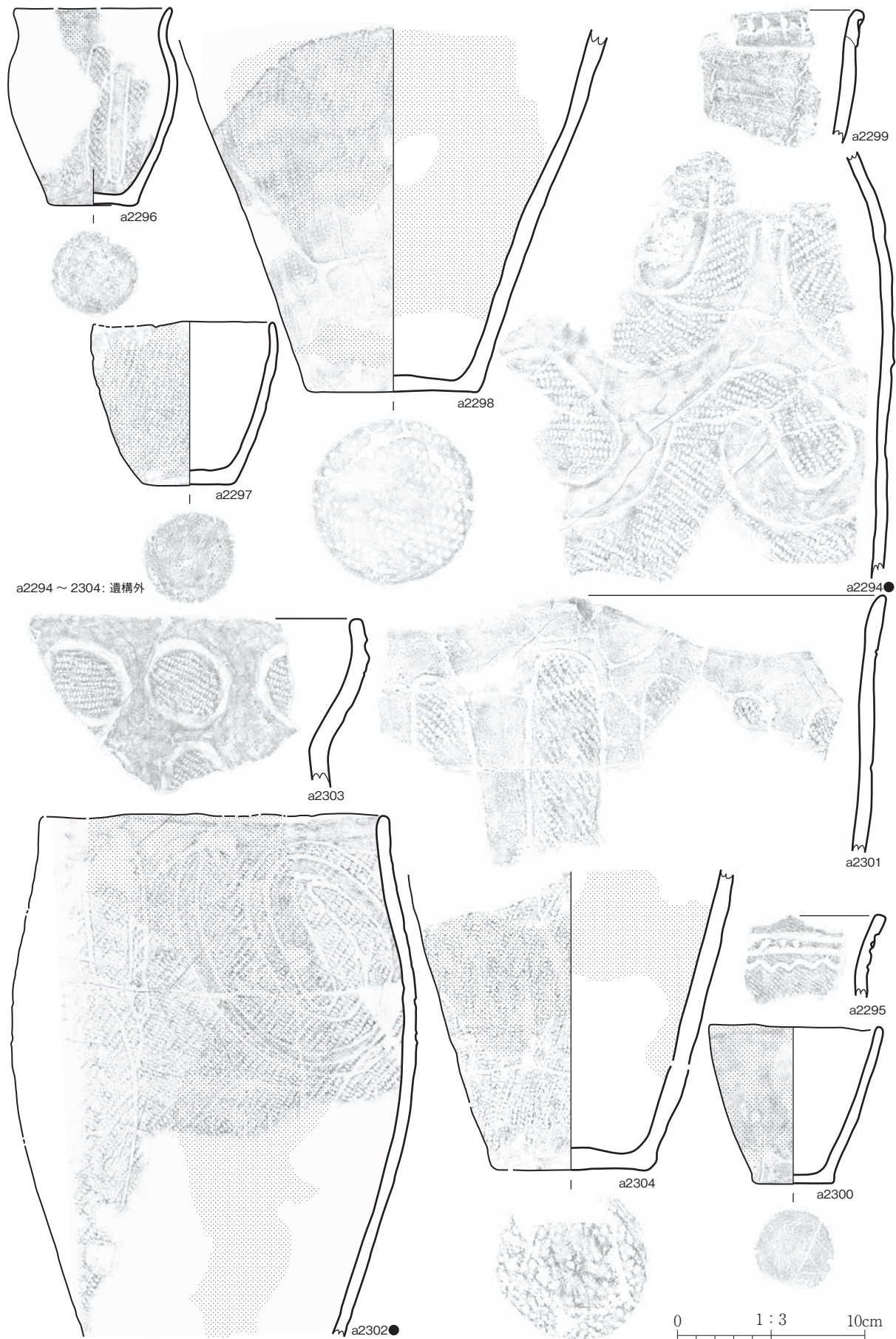

第 213 図 縄文土器 (213)

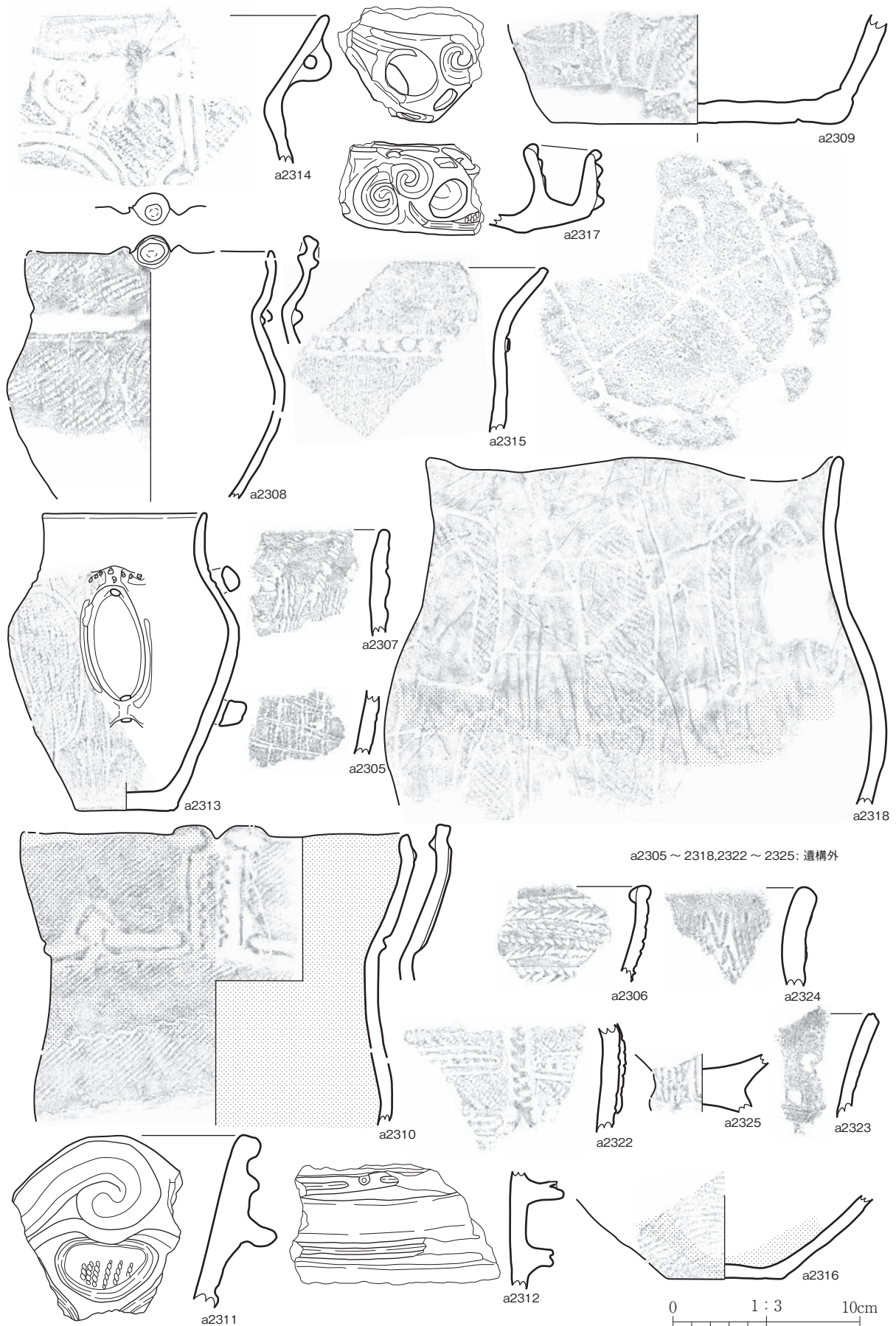

第 214 図 縄文土器 (214)

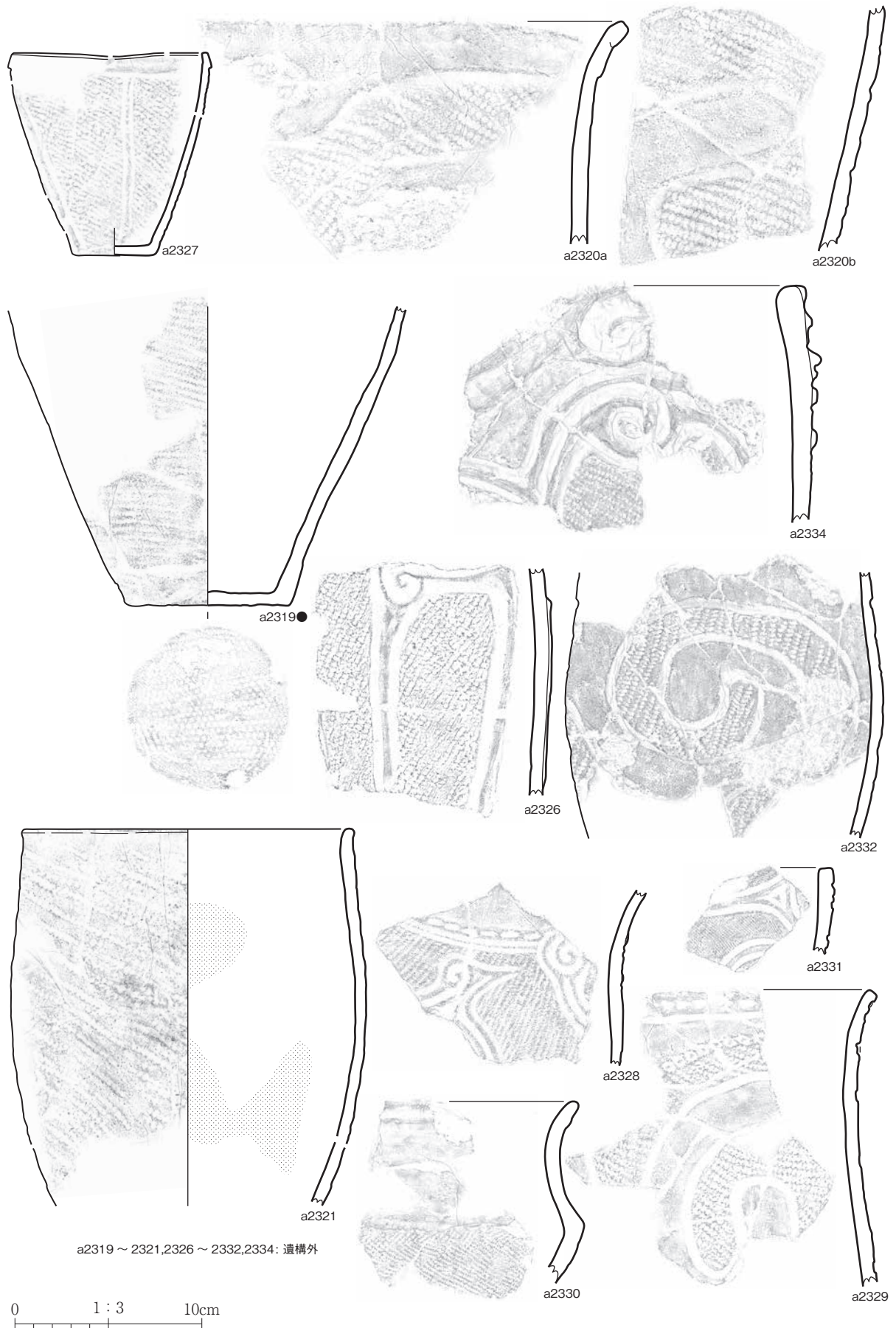

第 215 図 縄文土器 (215)

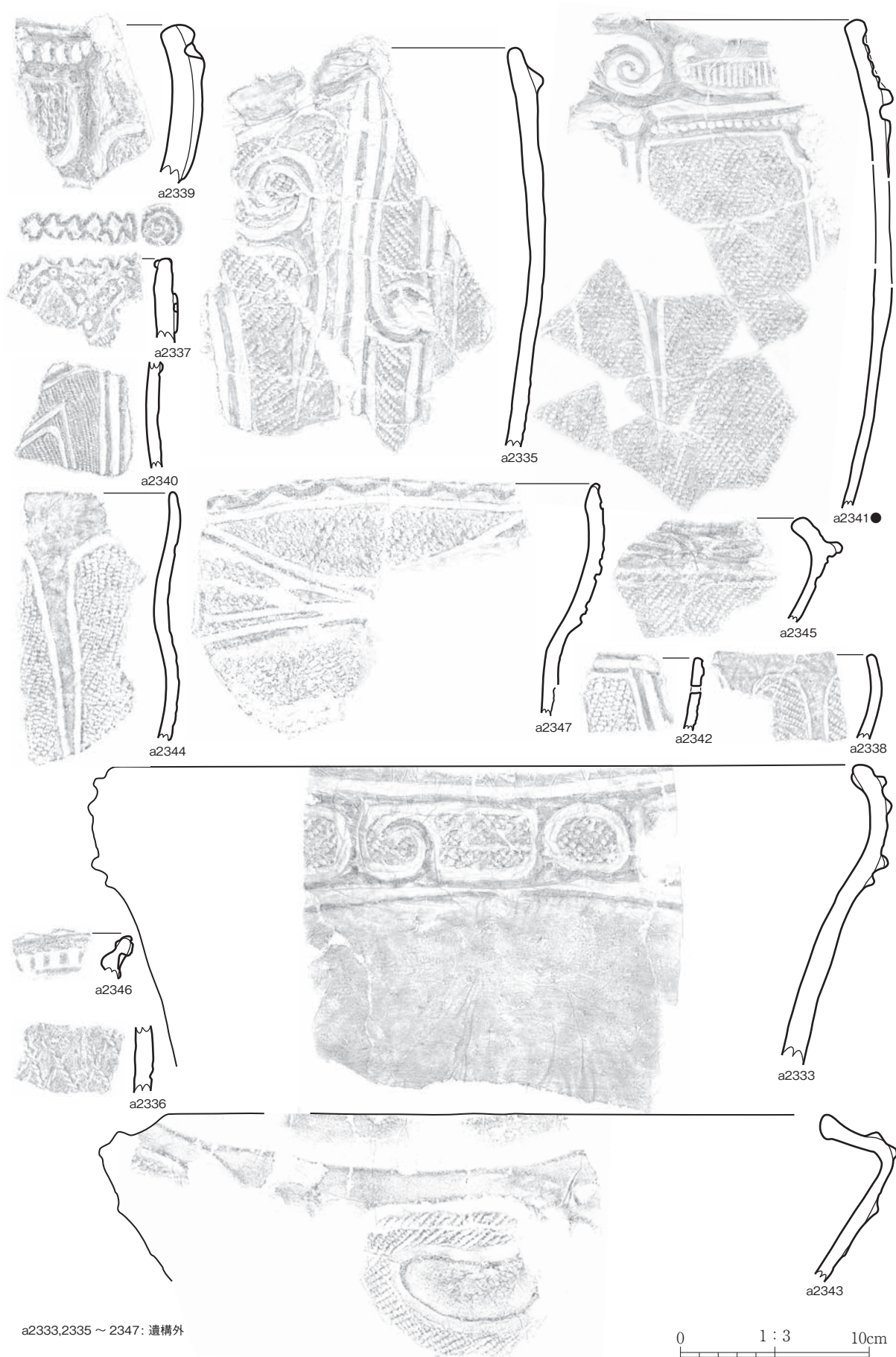

第 216 図 縄文土器 (216)



第 217 図 縄文土器 (217)

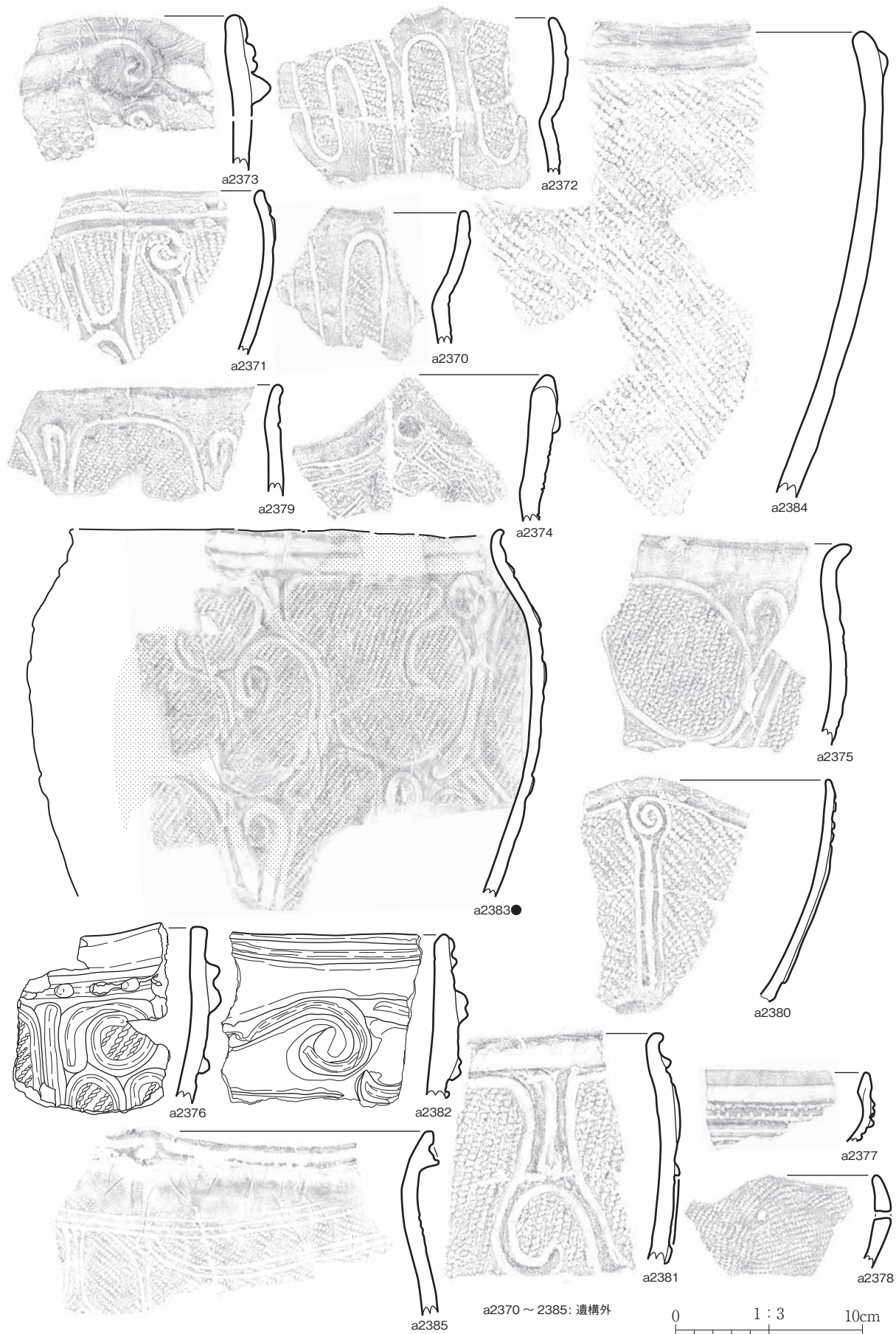

第 218 図 縄文土器 (218)

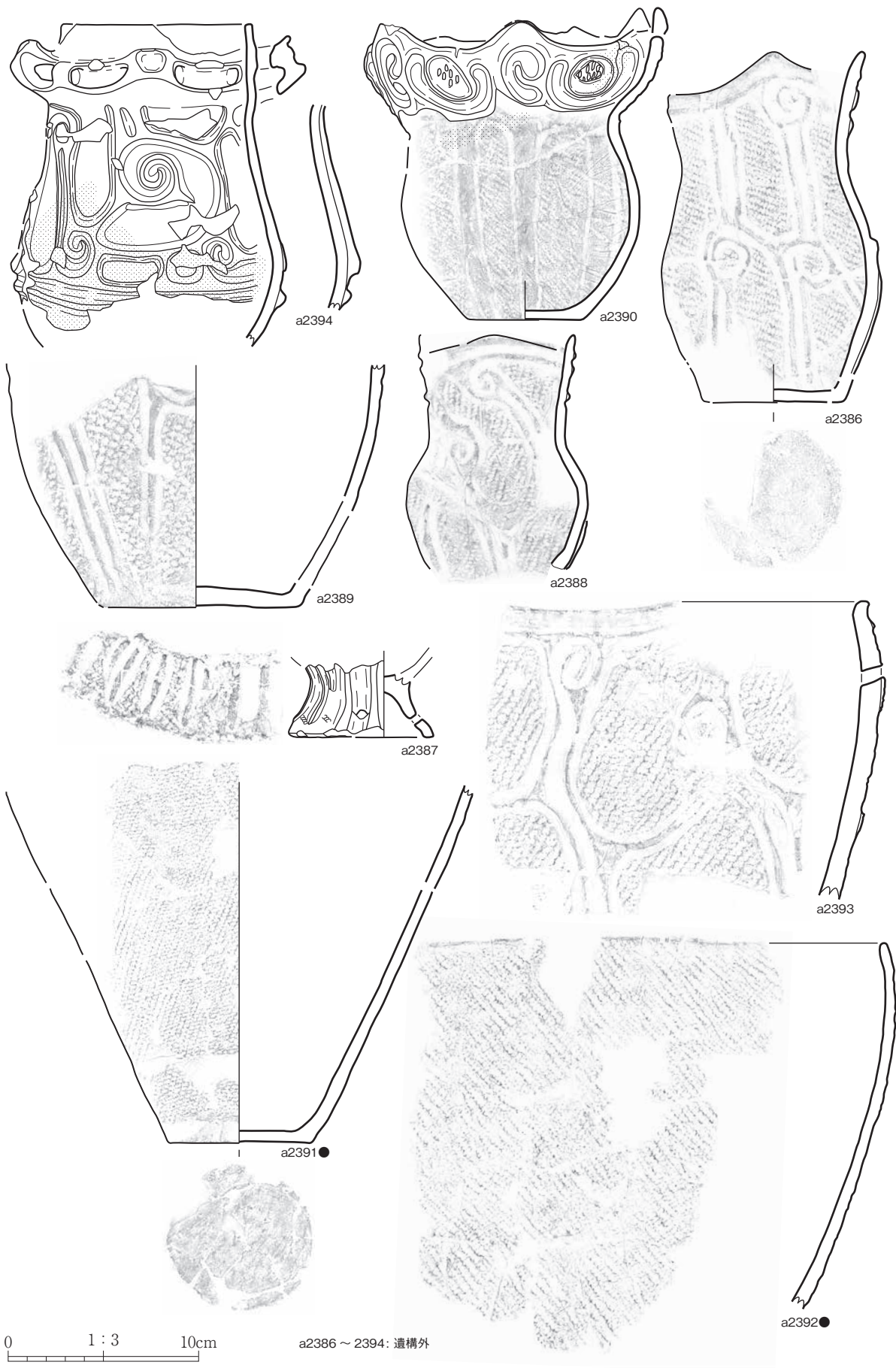

第 219 図 縄文土器 (219)

0 1:3 10cm

a2395 ~ 2402: 遺構外

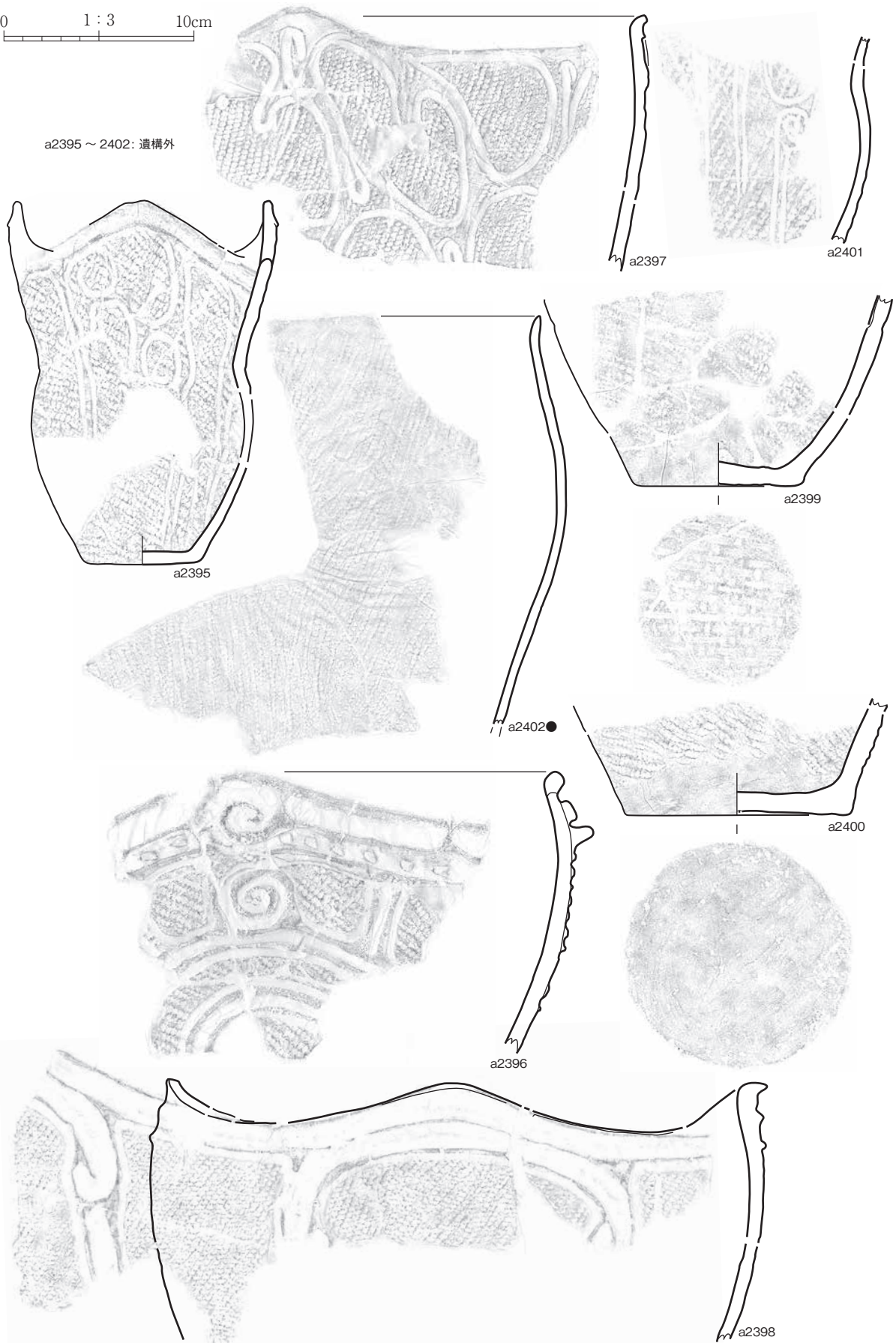

第 220 図 縄文土器 (220)



第 221 図 縄文土器 (221)

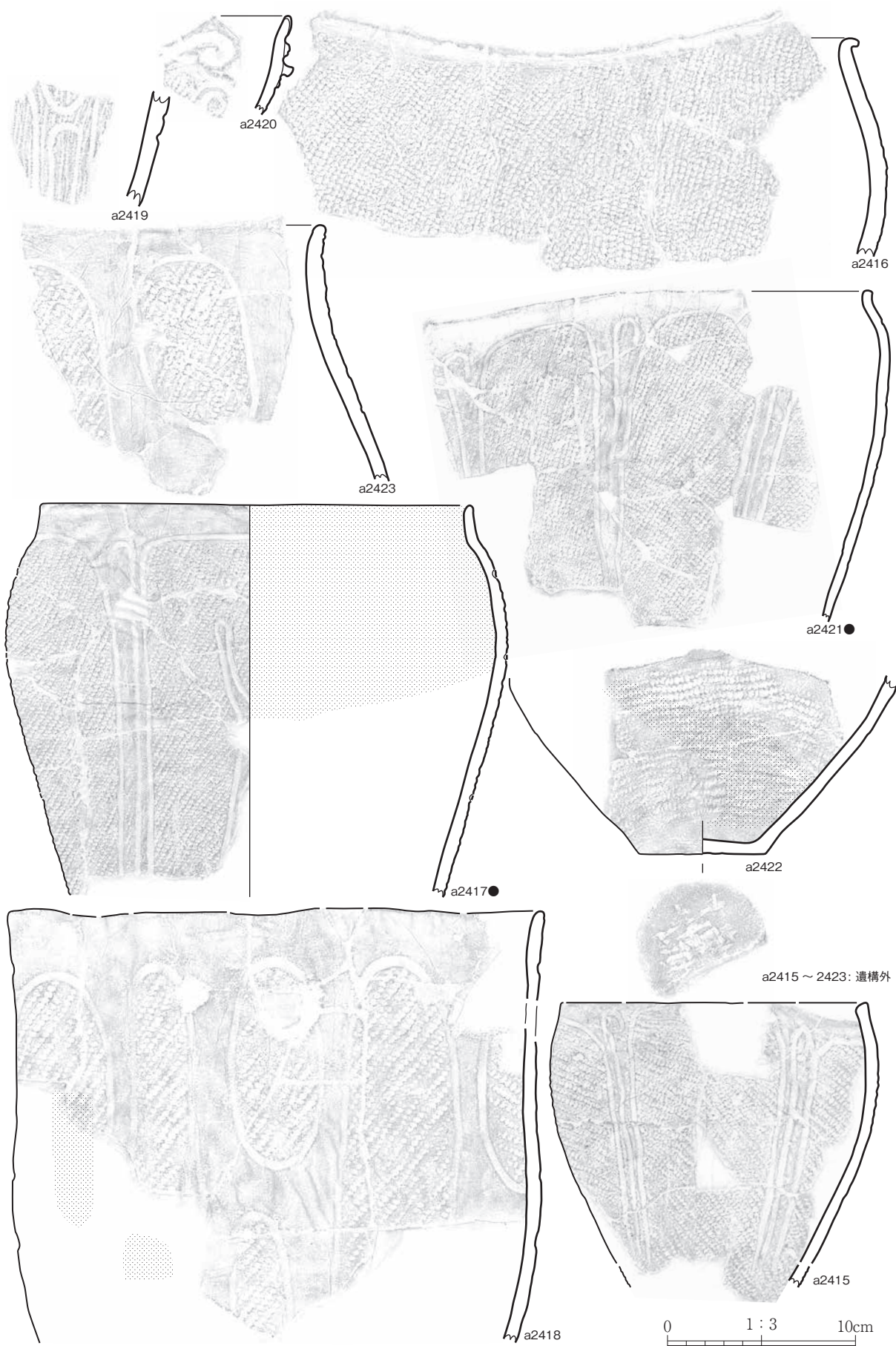

第 222 図 縄文土器 (222)

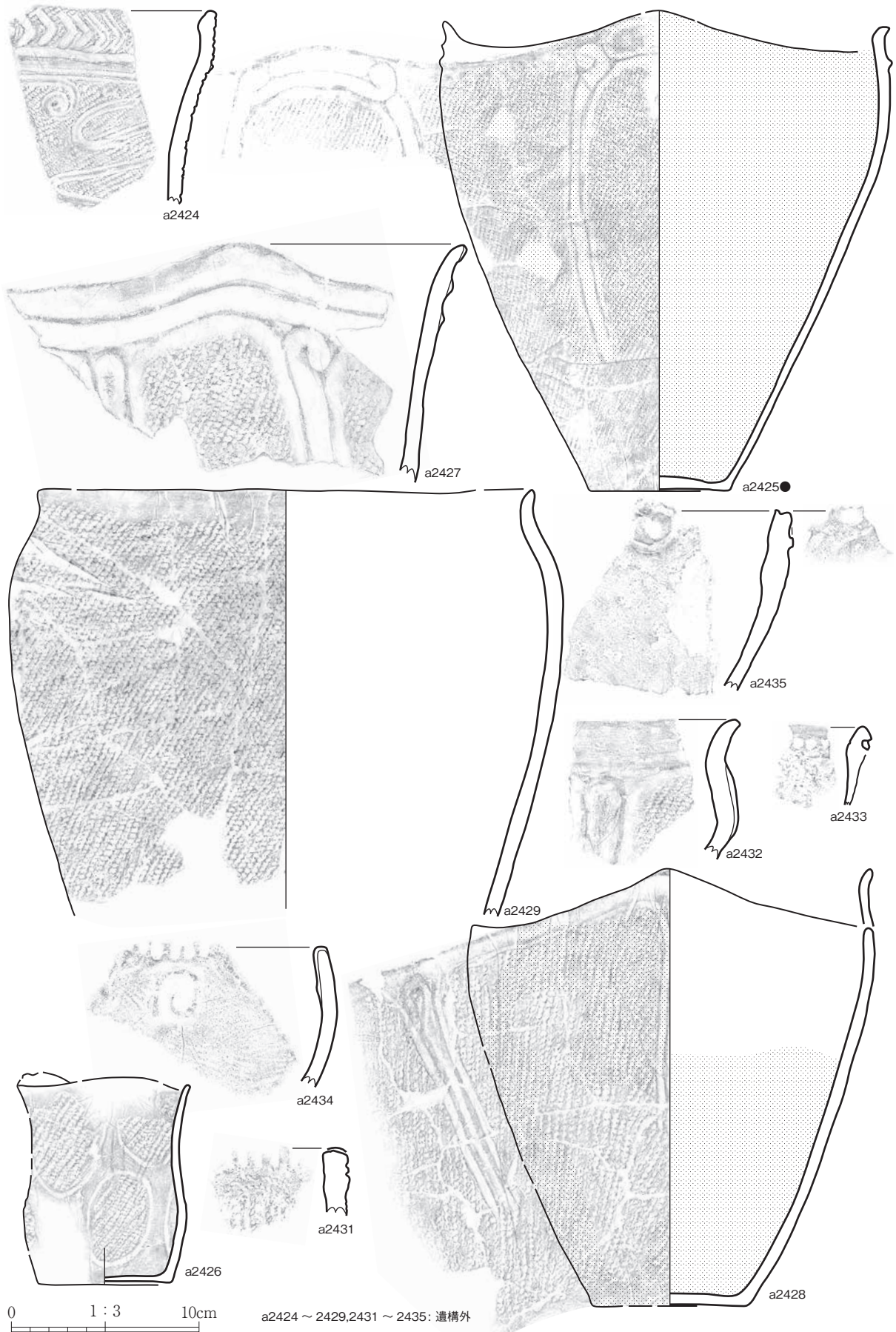

第 223 図 縄文土器 (223)



第 224 図 縄文土器 (224)

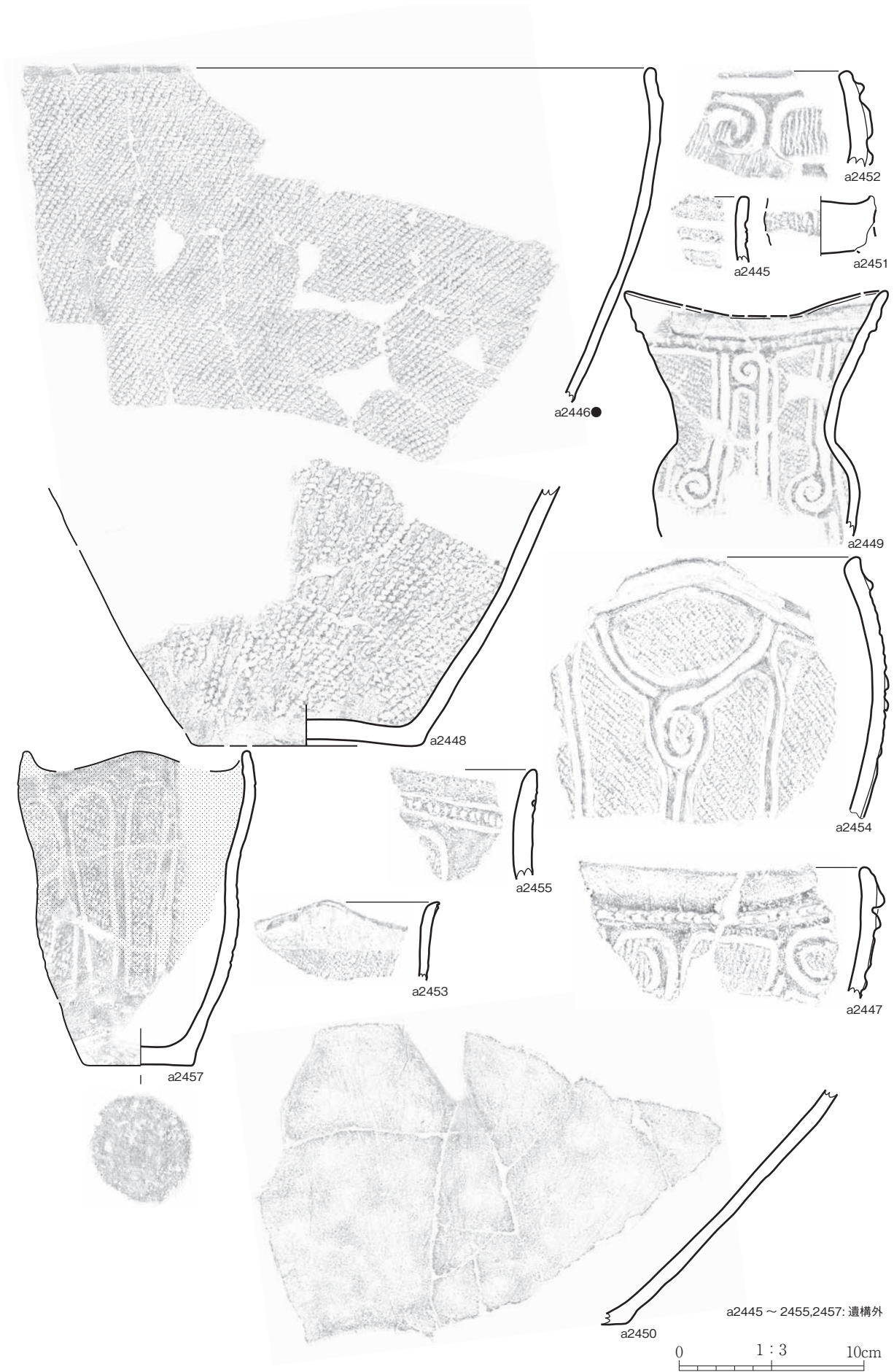

第 225 図 縄文土器 (225)



第 226 図 縄文土器 (226)

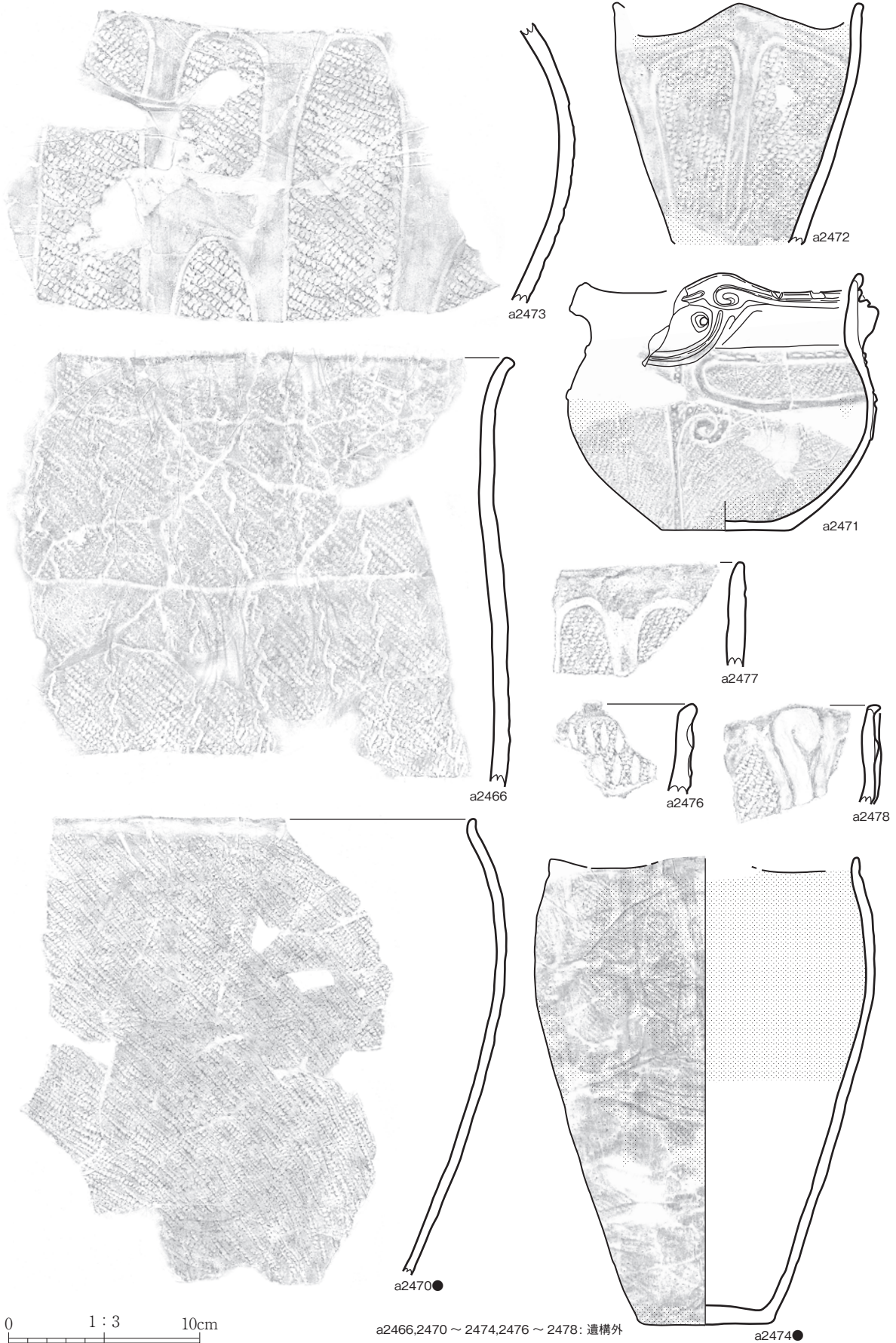

第 227 図 縄文土器 (227)

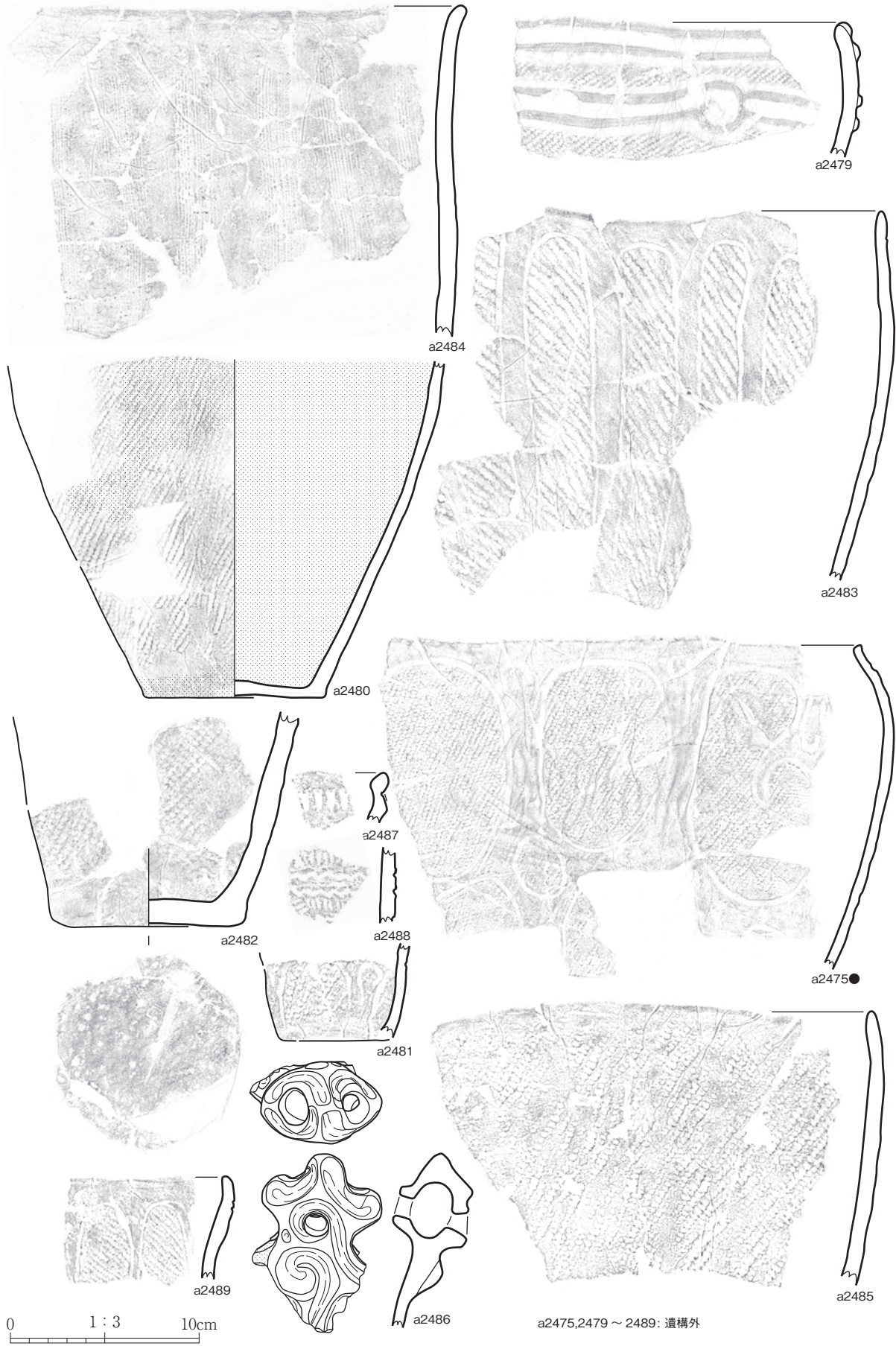

第 228 図 縄文土器 (228)

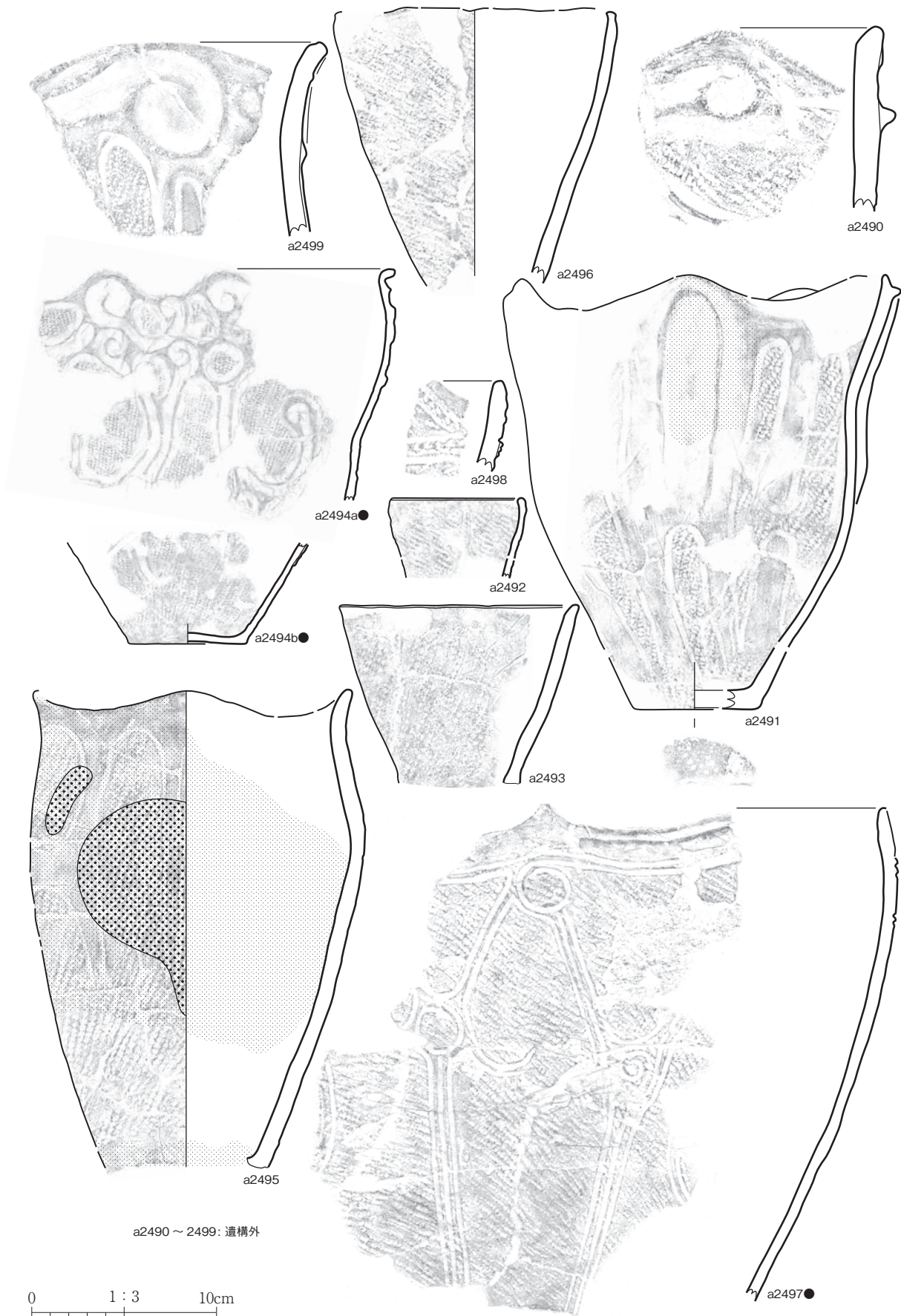

第 229 図 縄文土器 (229)

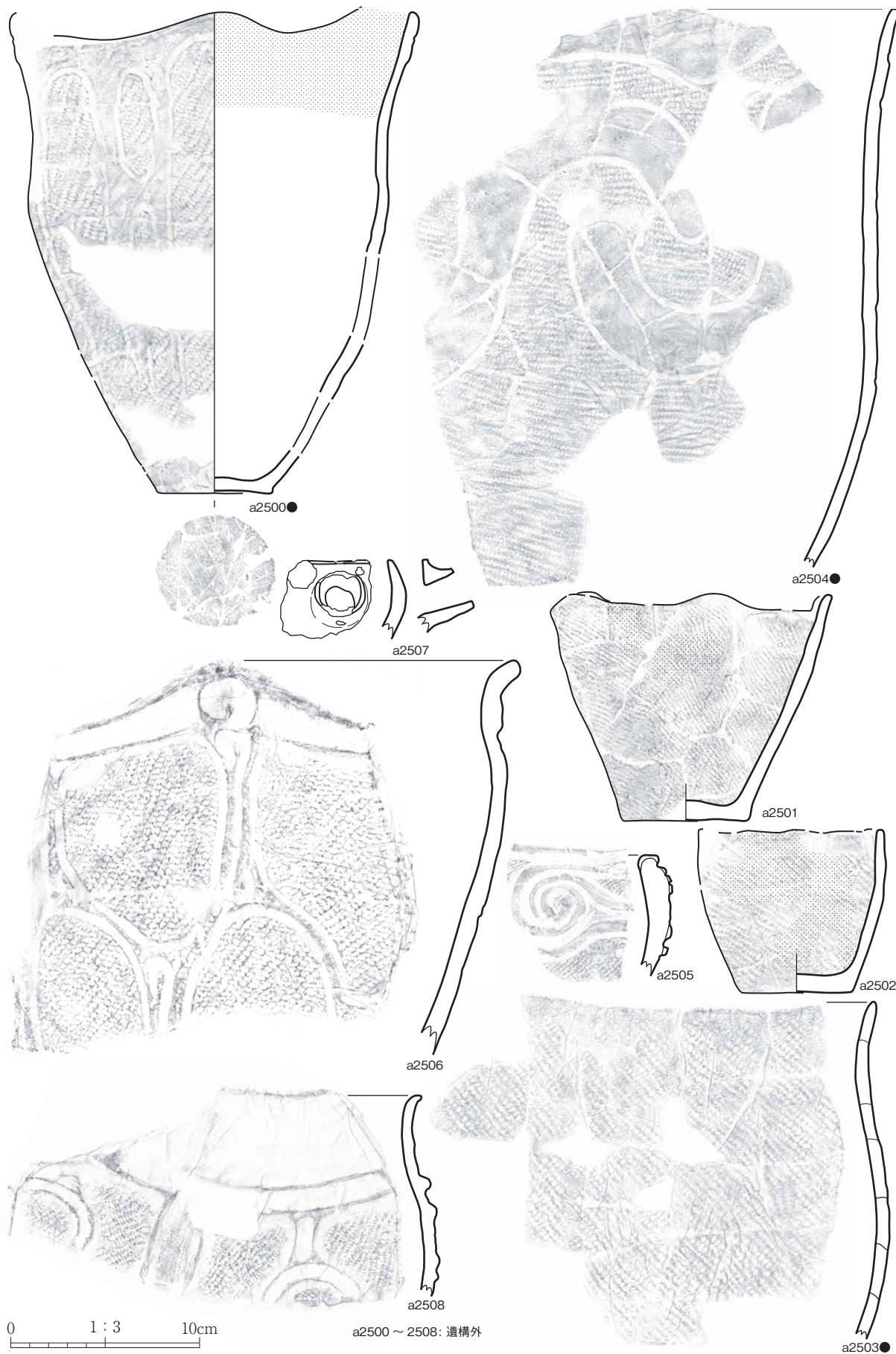

第 230 図 縄文土器 (230)

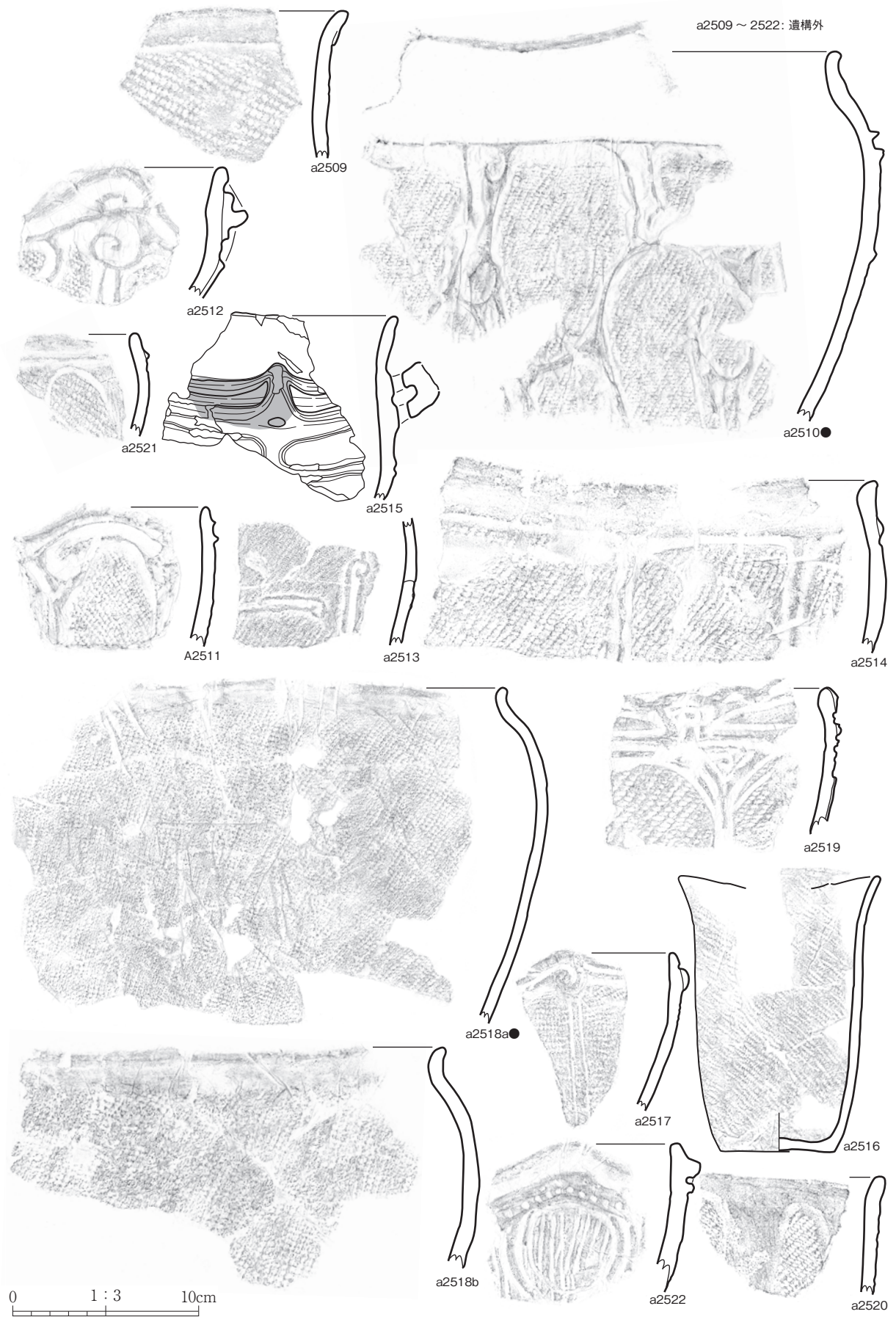

第 231 図 縄文土器 (231)

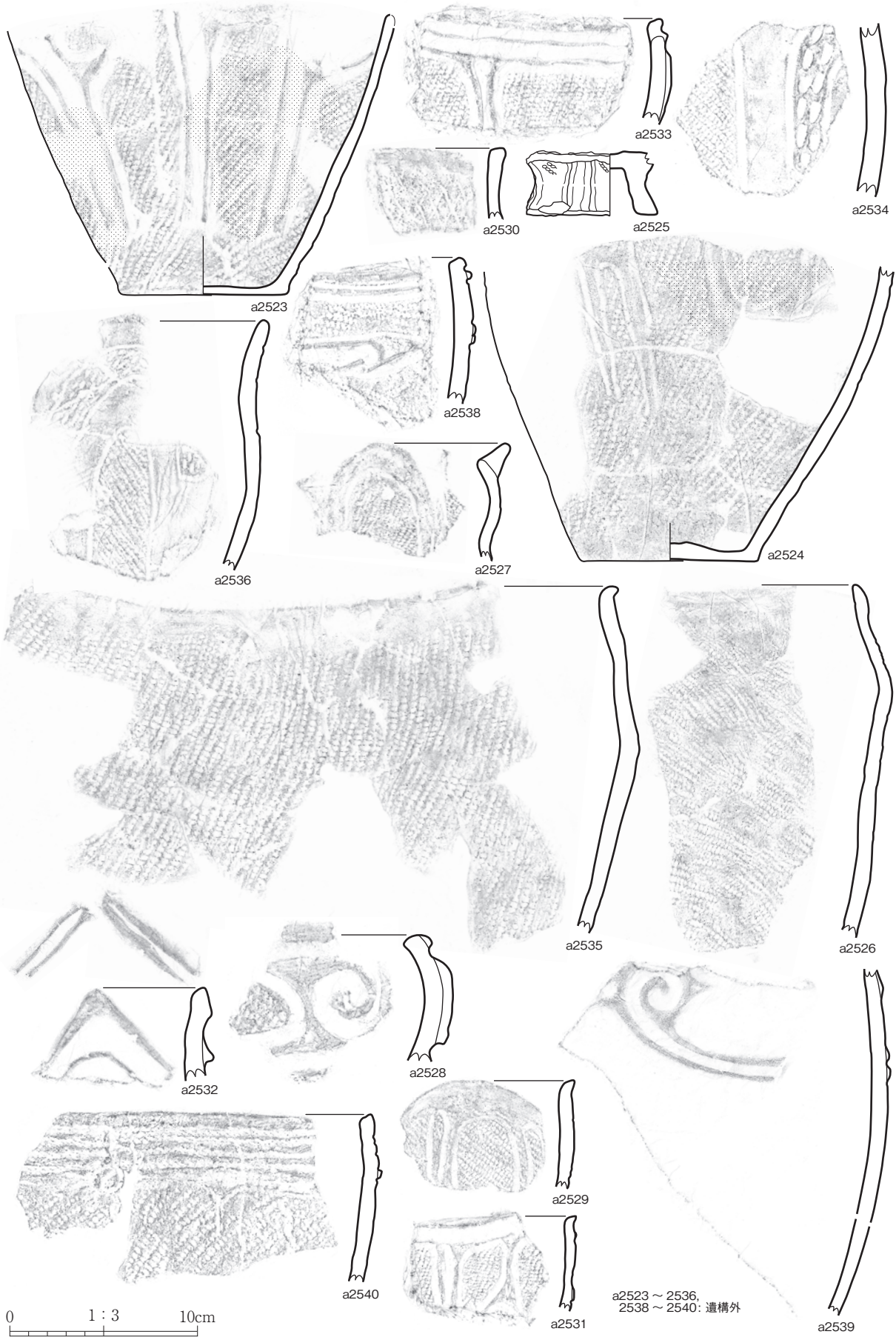

第 232 図 縄文土器 (232)



第 233 図 縄文土器 (233)

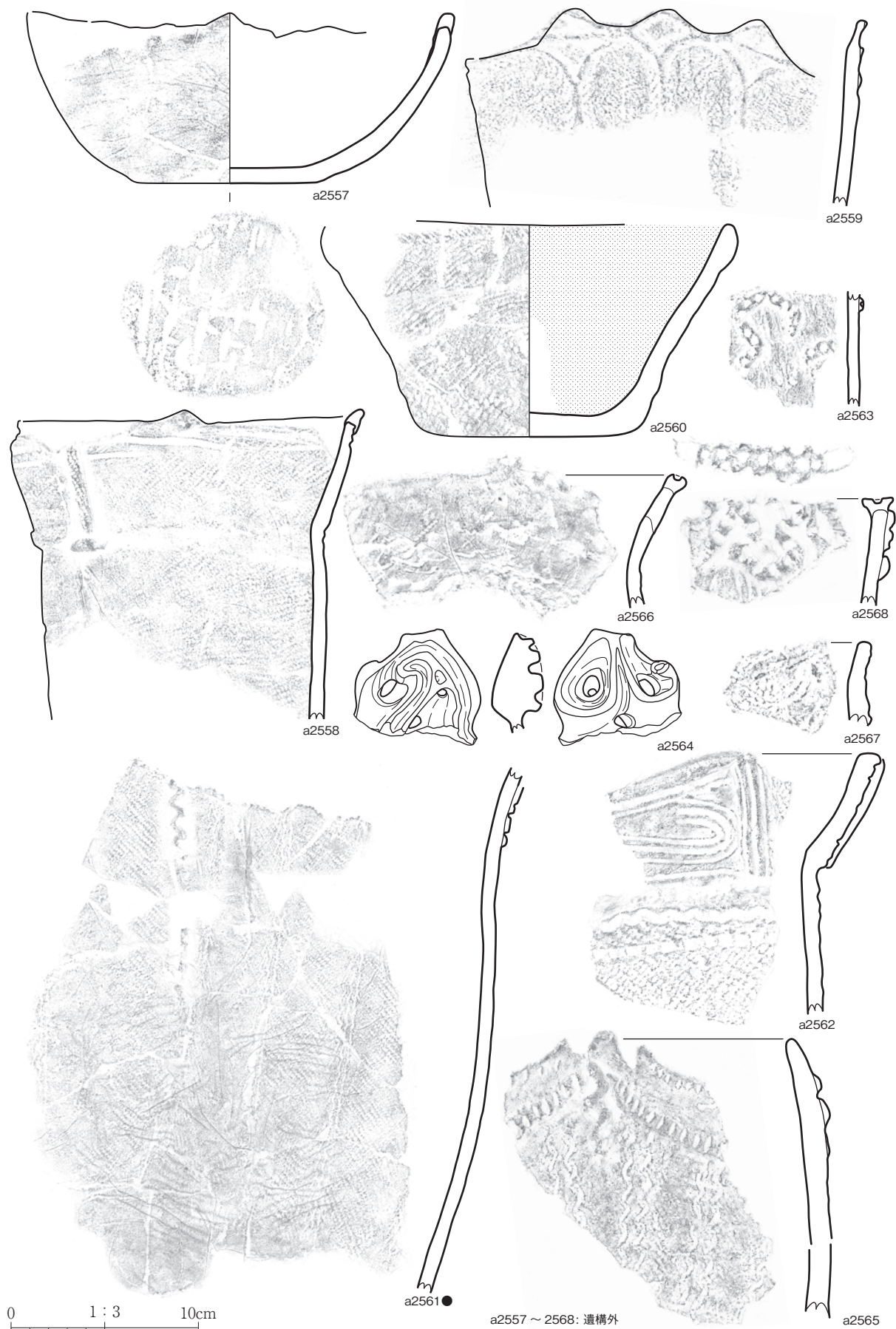

第 234 図 縄文土器 (234)



第 235 図 縄文土器 (235)

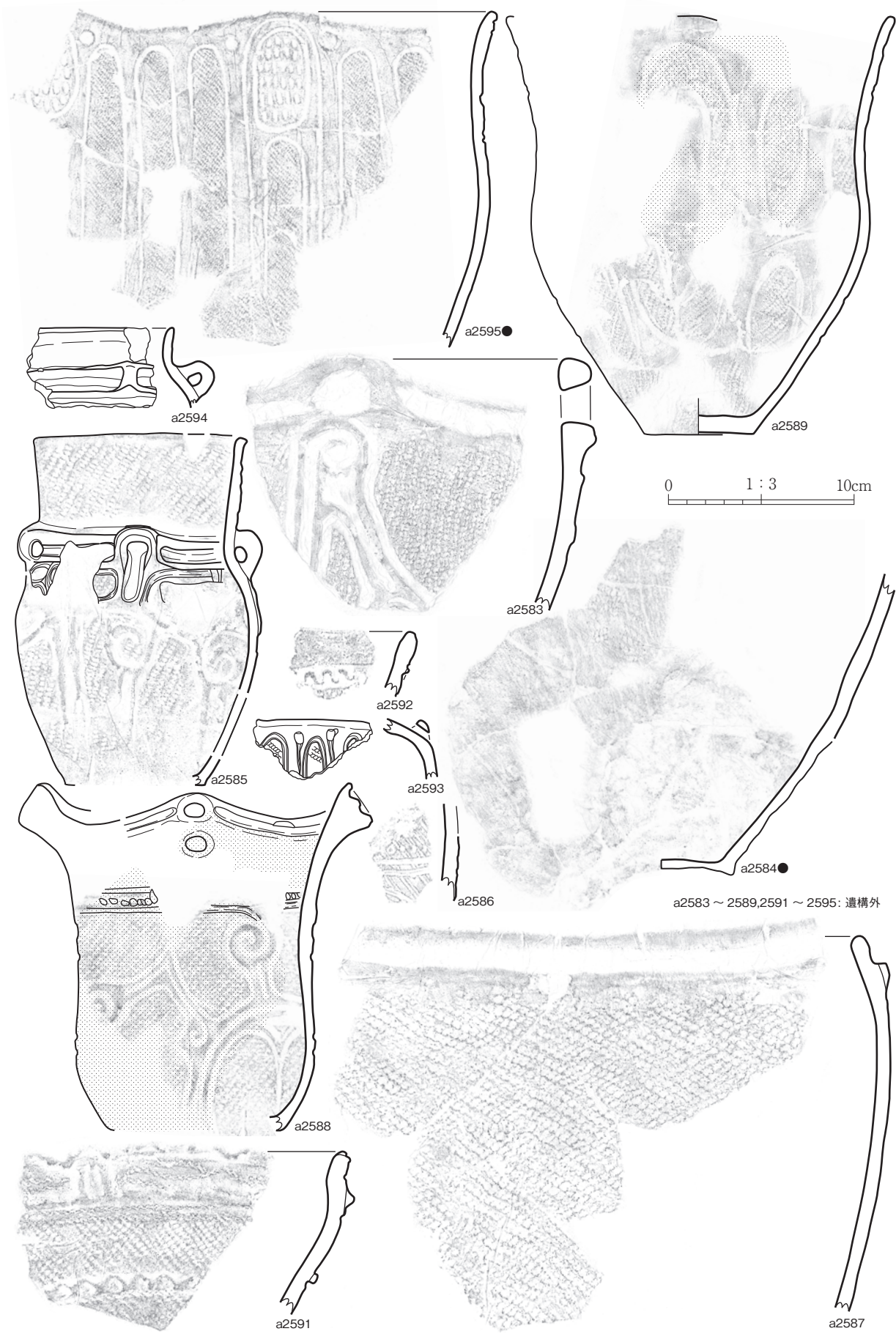

第 236 図 縄文土器 (236)

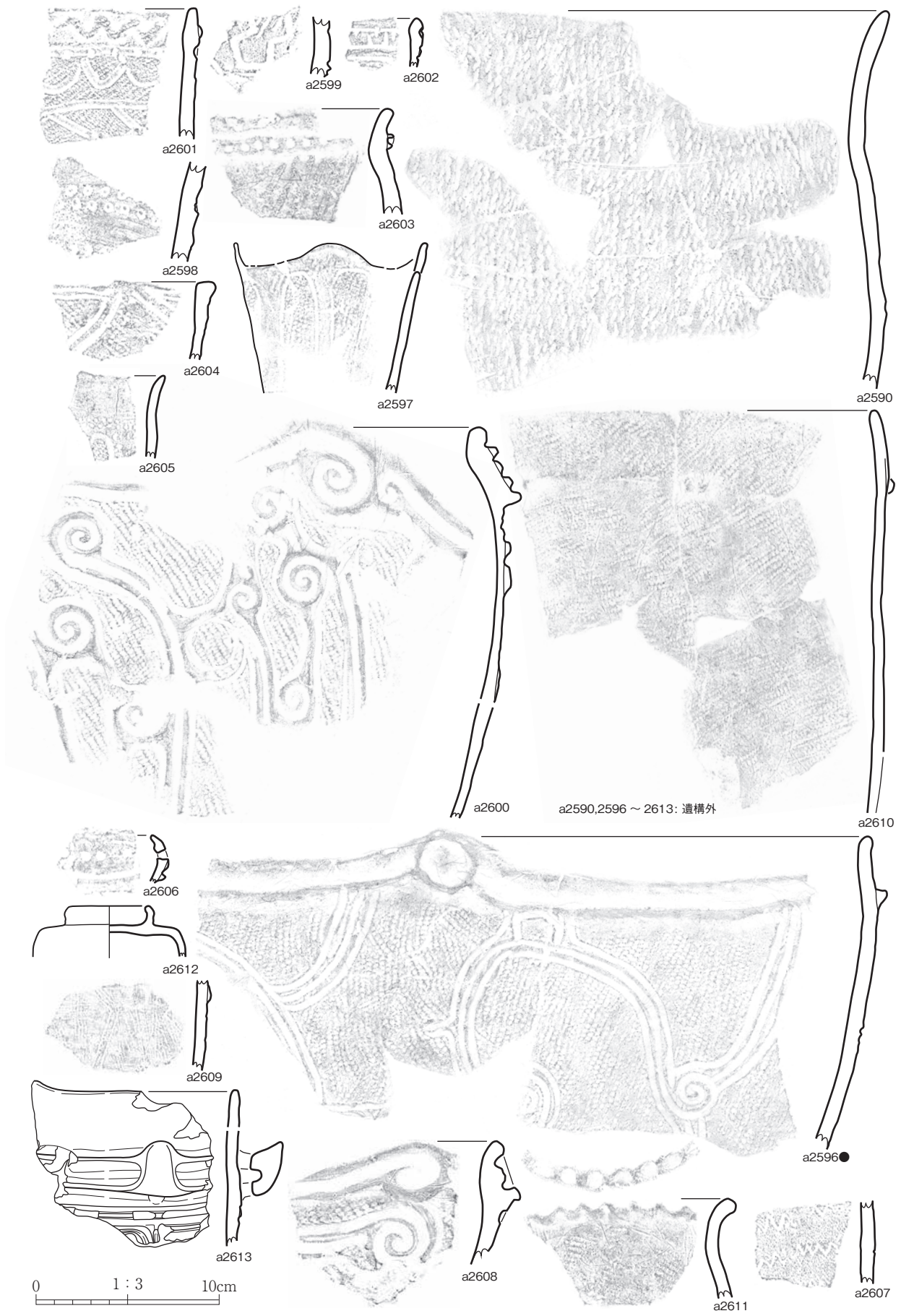

第 237 図 縄文土器 (237)

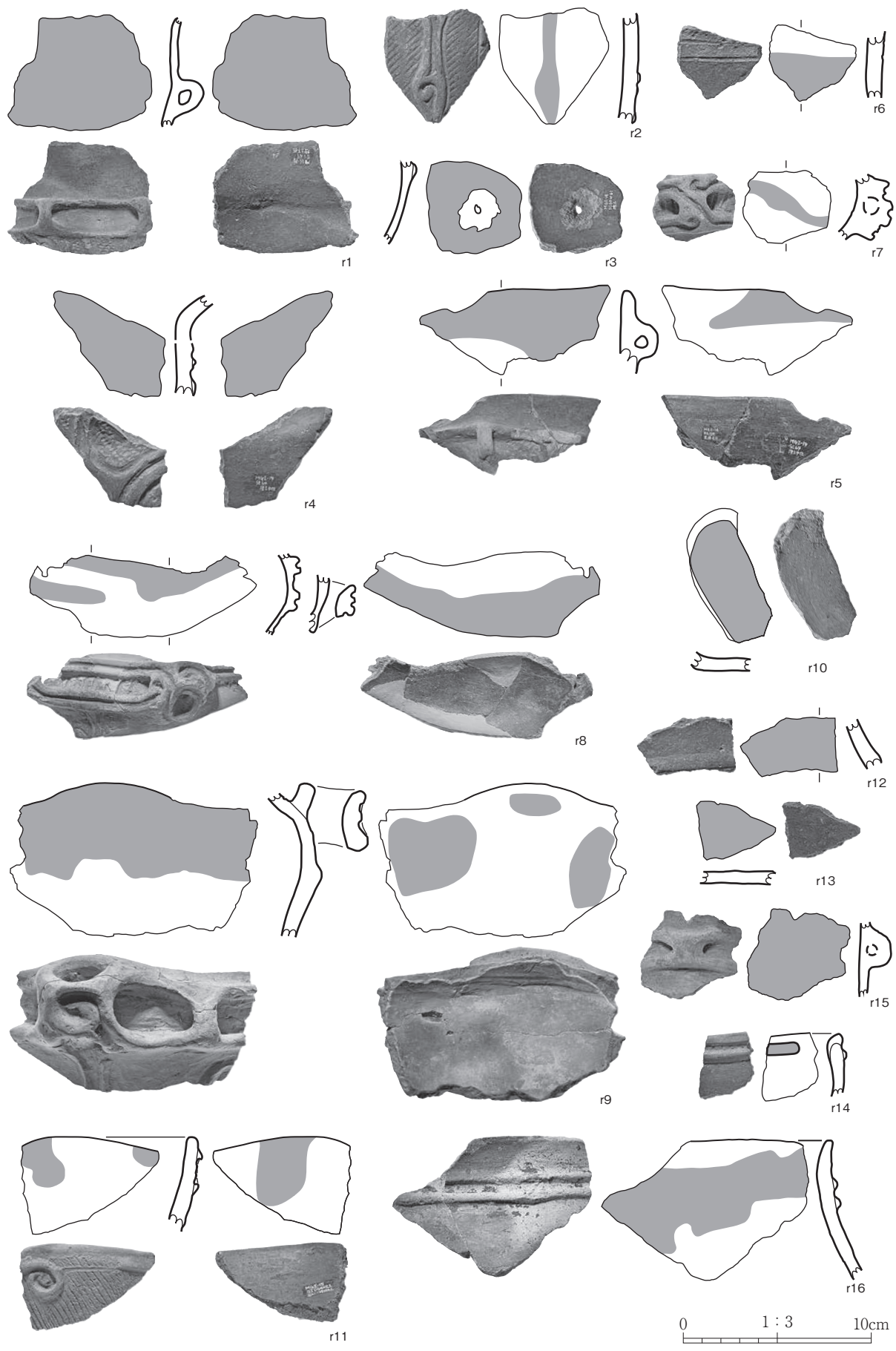

第 238 図 縄文土器 (赤彩) (1)

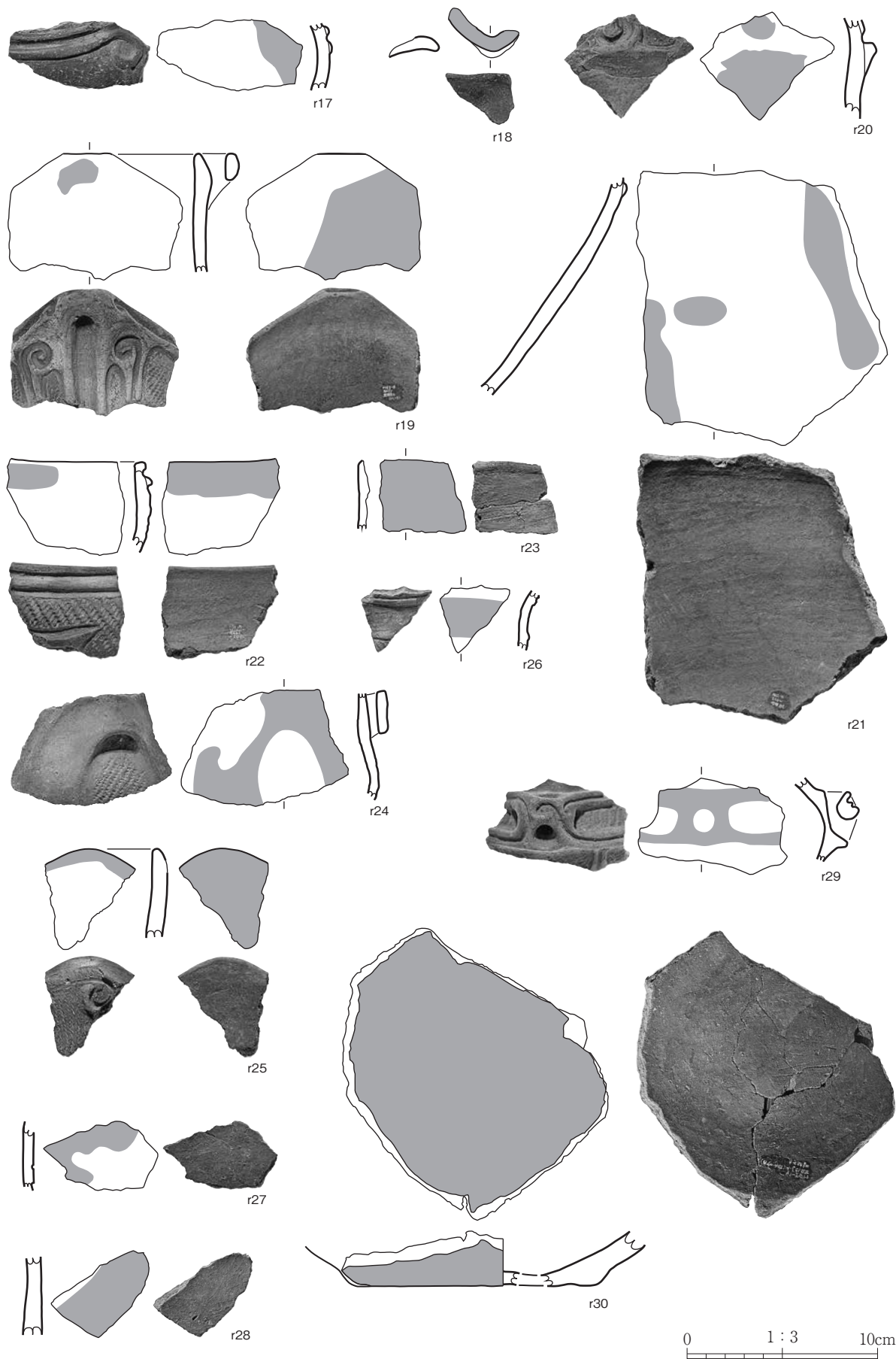

第 239 図 縄文土器 (赤彩) (2)

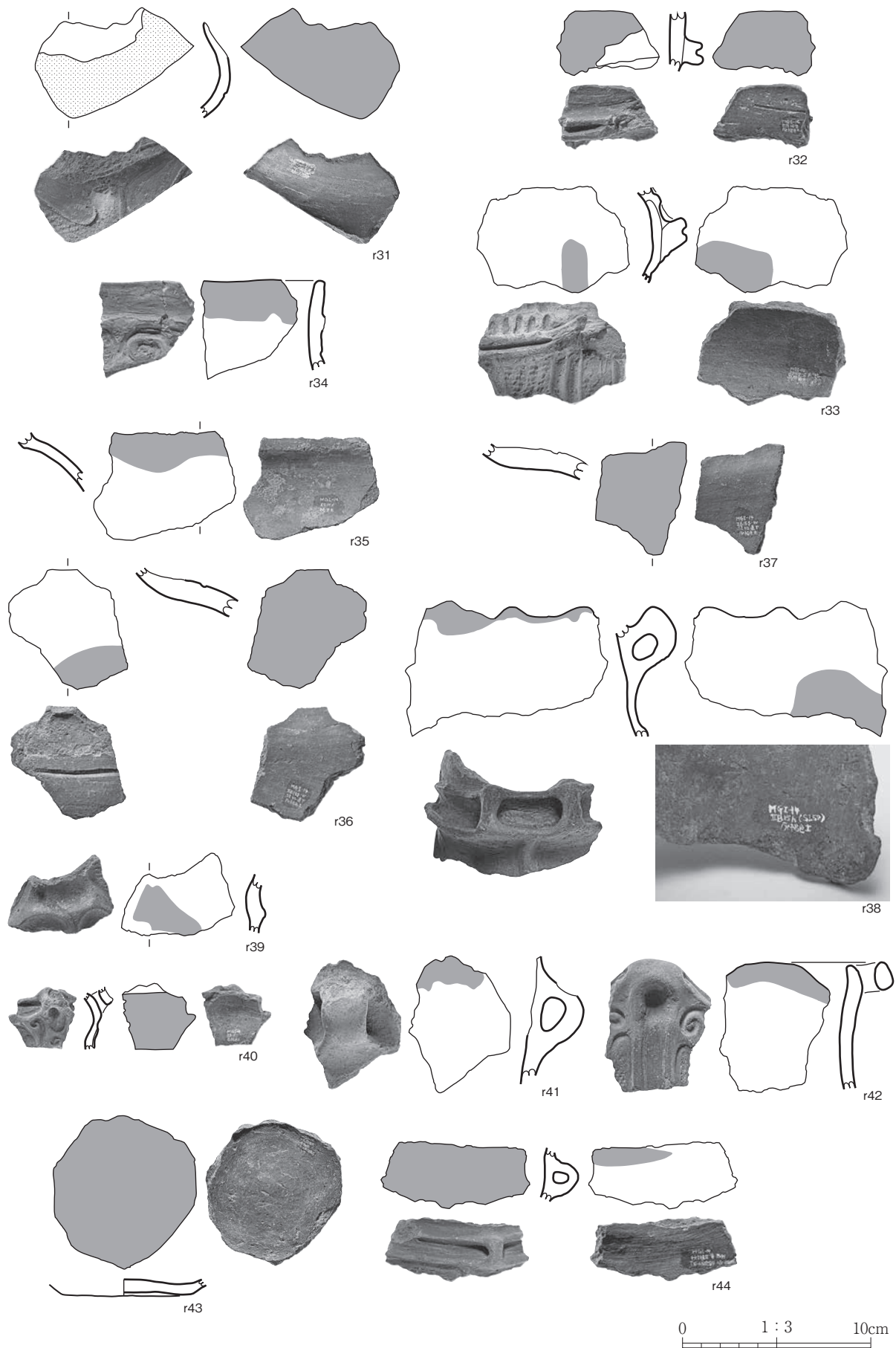

第 240 図 縄文土器 (赤彩) (3)

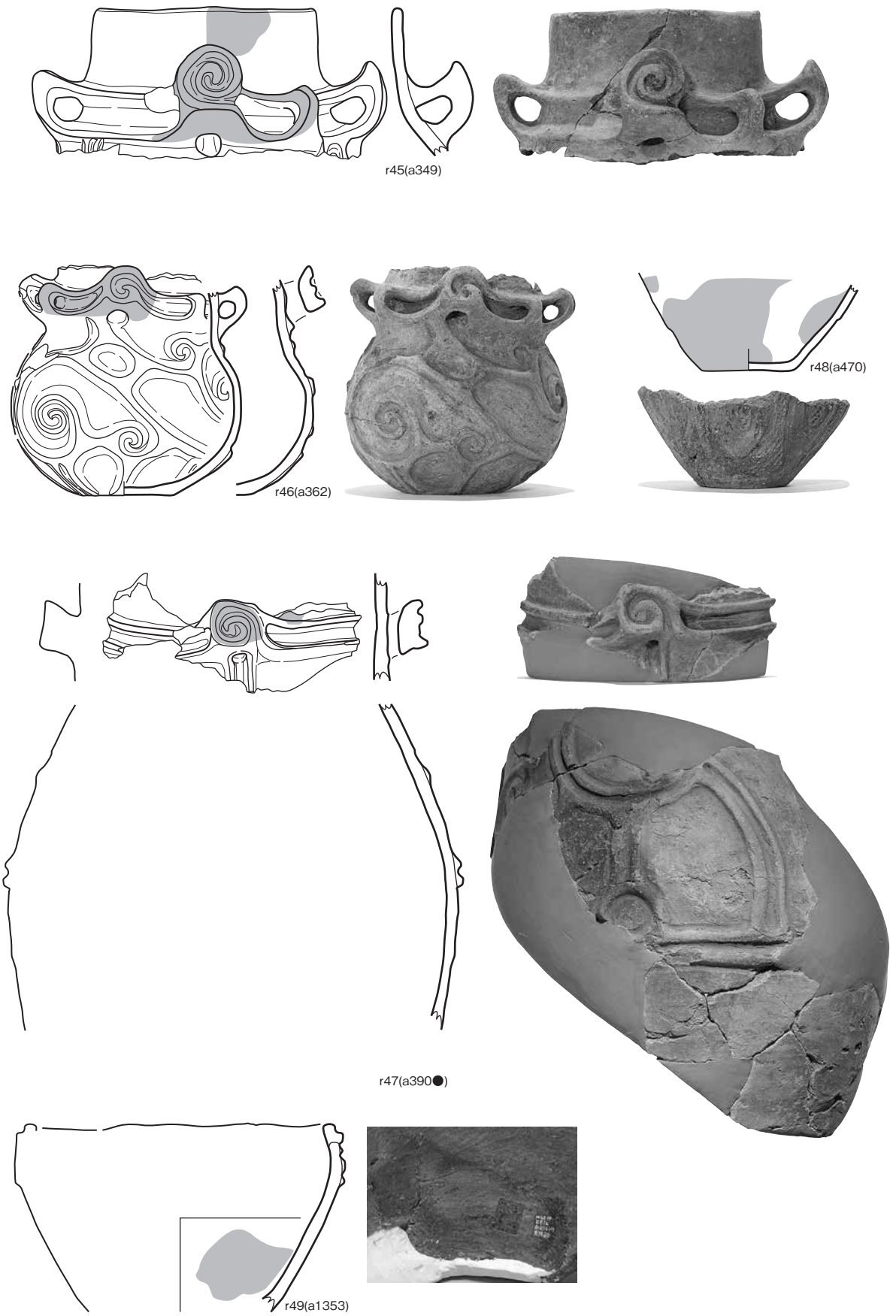

第 241 図 縄文土器 (赤彩) (4)

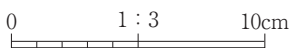
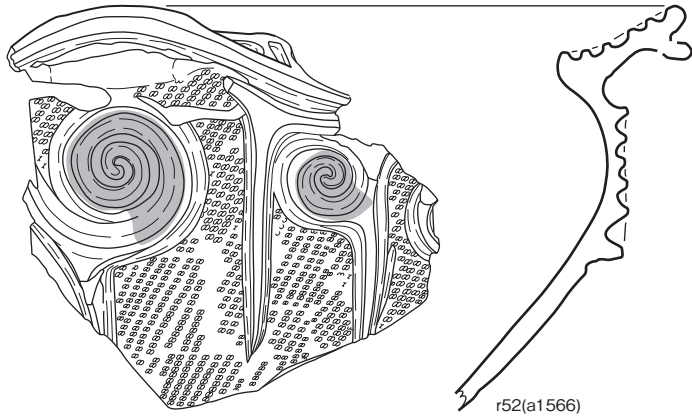
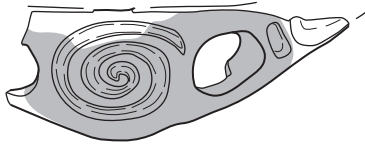
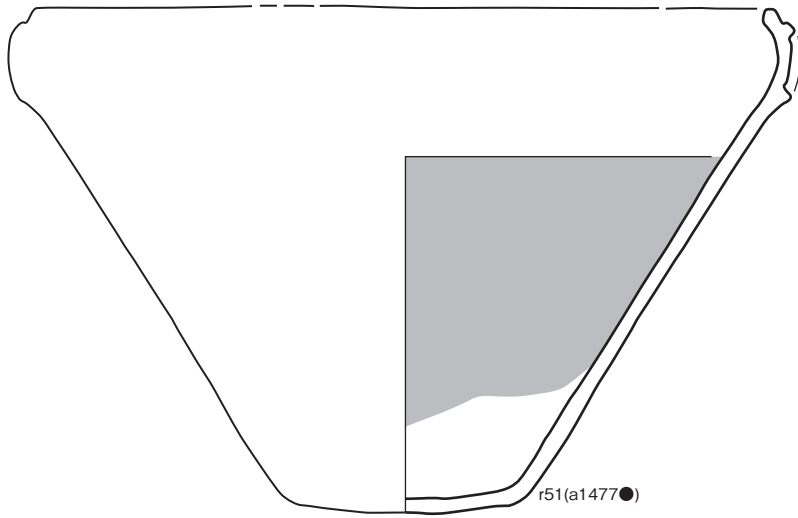

第 242 図 縄文土器 (赤彩) (5)

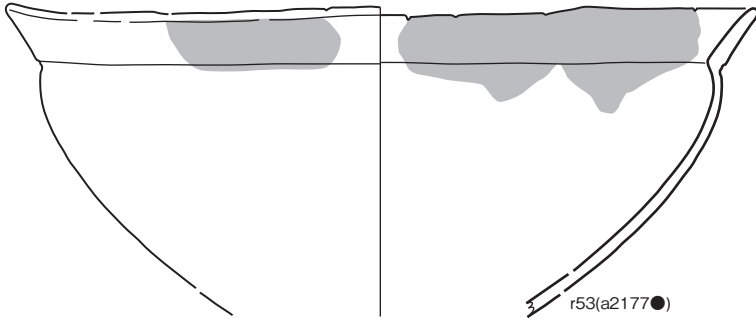

r53(a2177●)

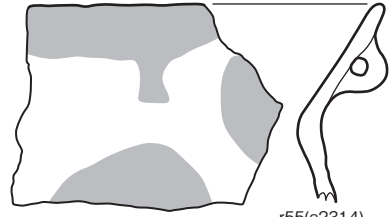

r55(a2314)

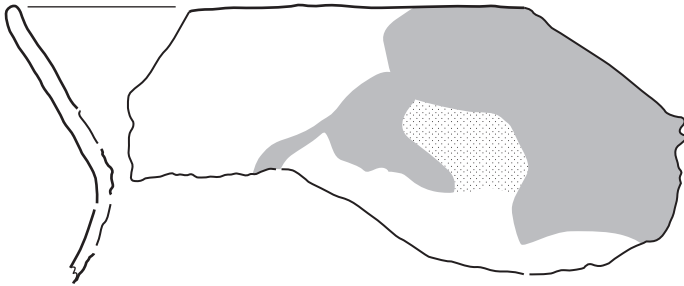

r54(a2197)

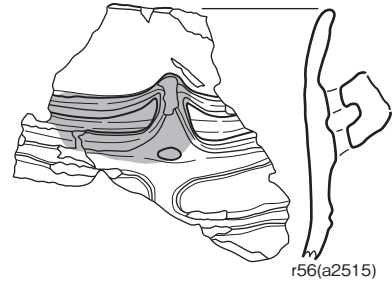

r56(a2515)

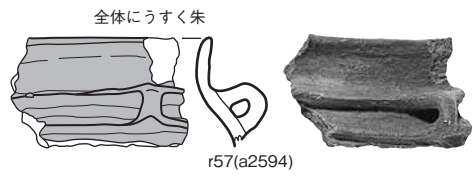

r57(a2594)

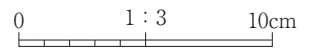

第 243 図 縄文土器 (赤彩) (6)

B 1号豎穴建物

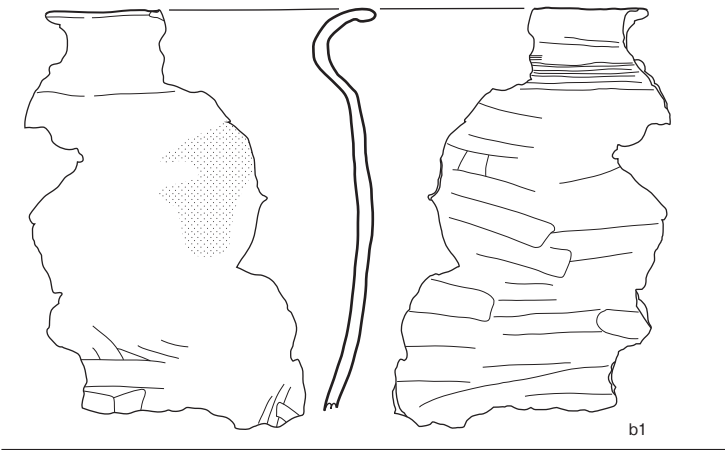

B 2号豎穴建物

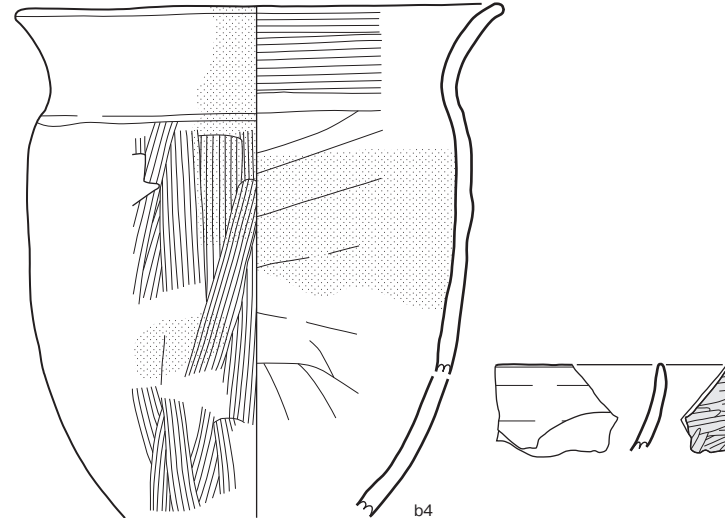
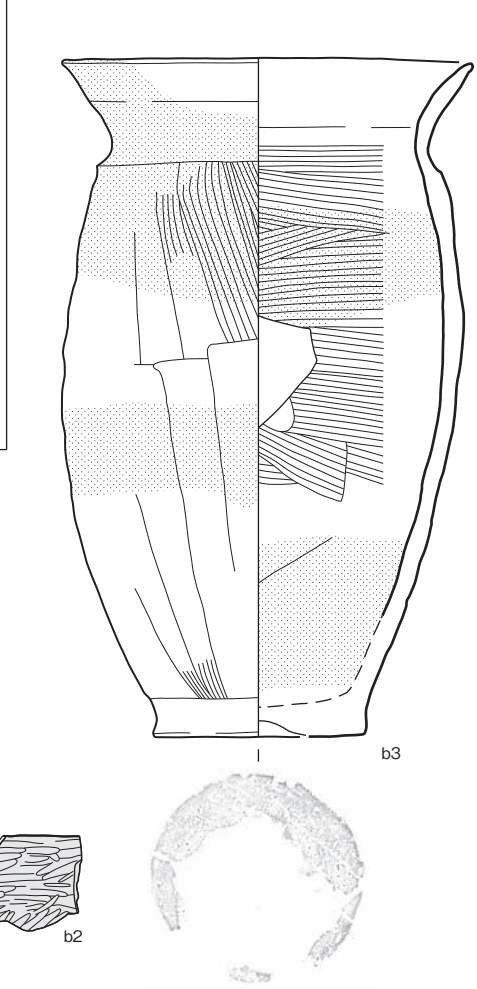

B 3号豎穴建物

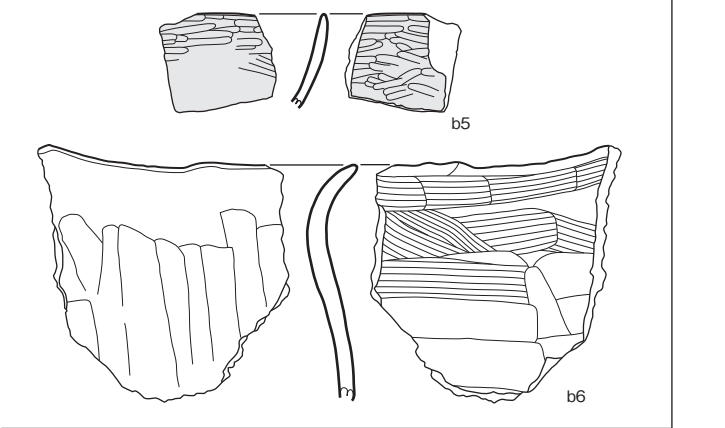

B 4号豎穴建物

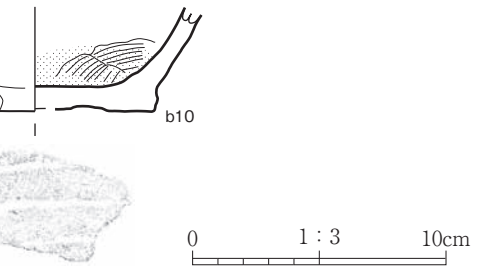
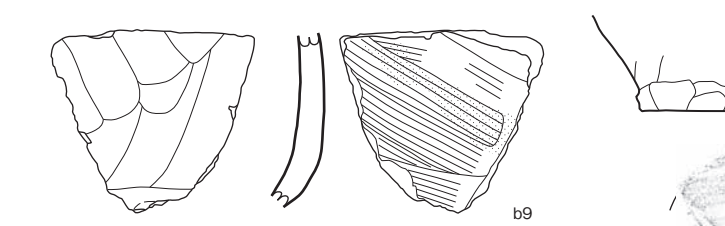
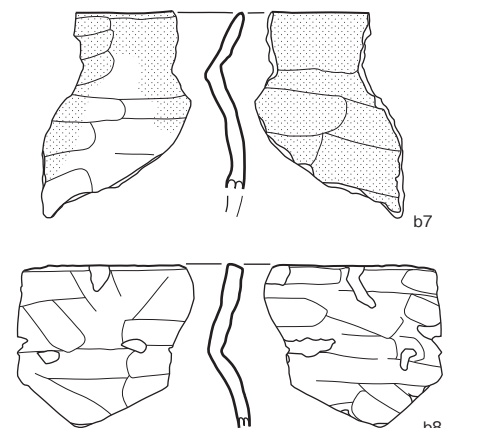

第 244 图 土師器・須恵器 (1)

B 4号豎穴建物

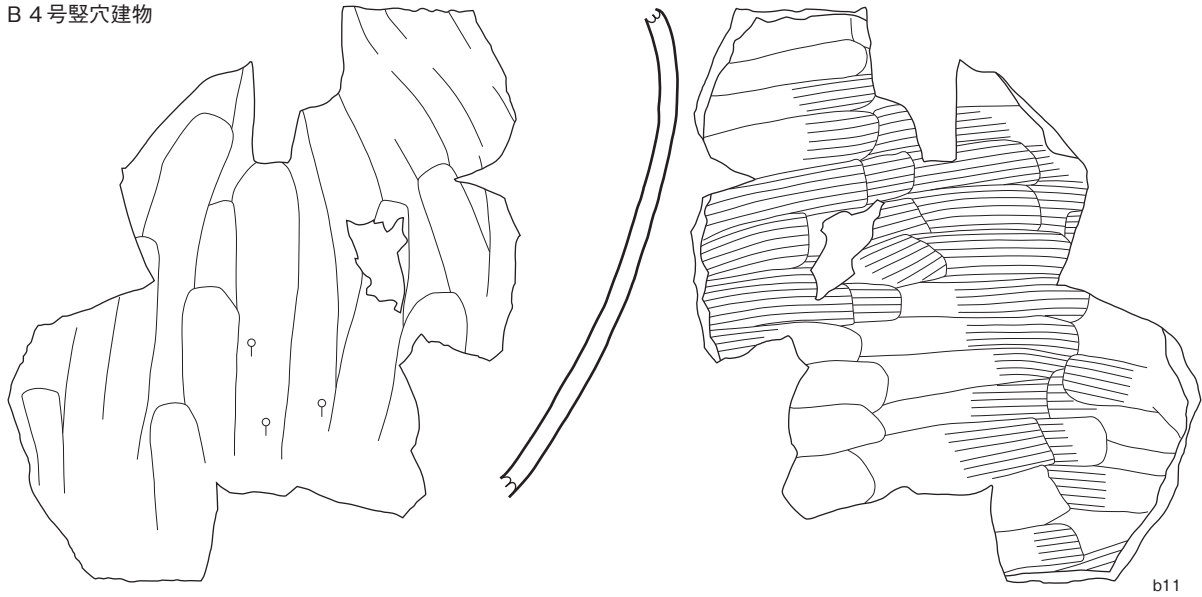

B 5号豎穴建物

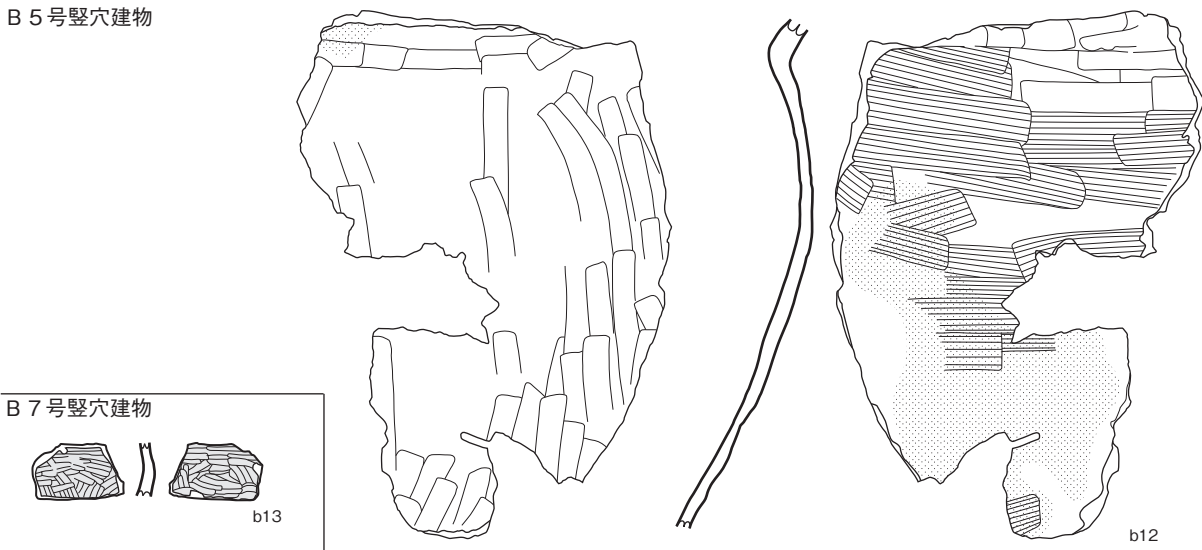

B 7号豎穴建物

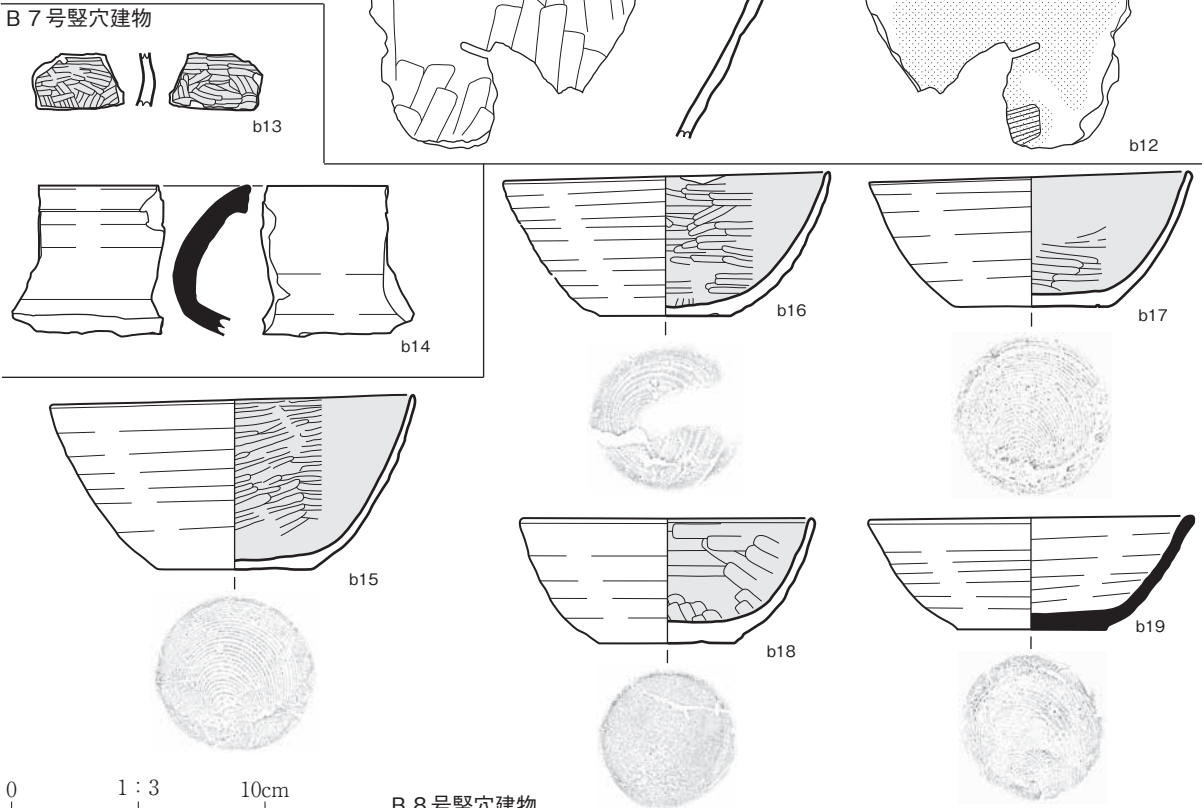

B 8号豎穴建物

第 245 図 土師器・須恵器 (2)

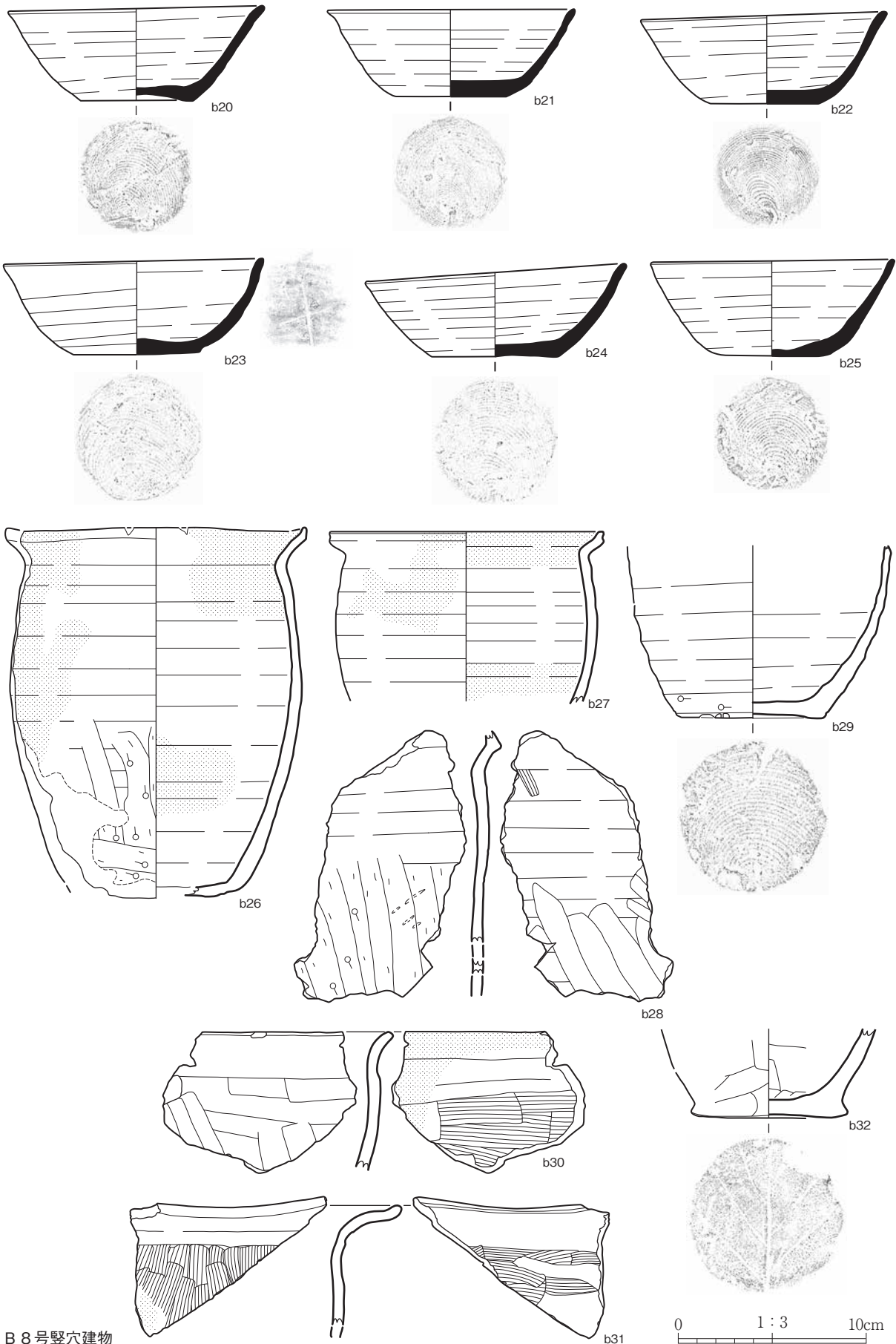

B 8号竖穴建物

第 246 図 土師器・須恵器 (3)

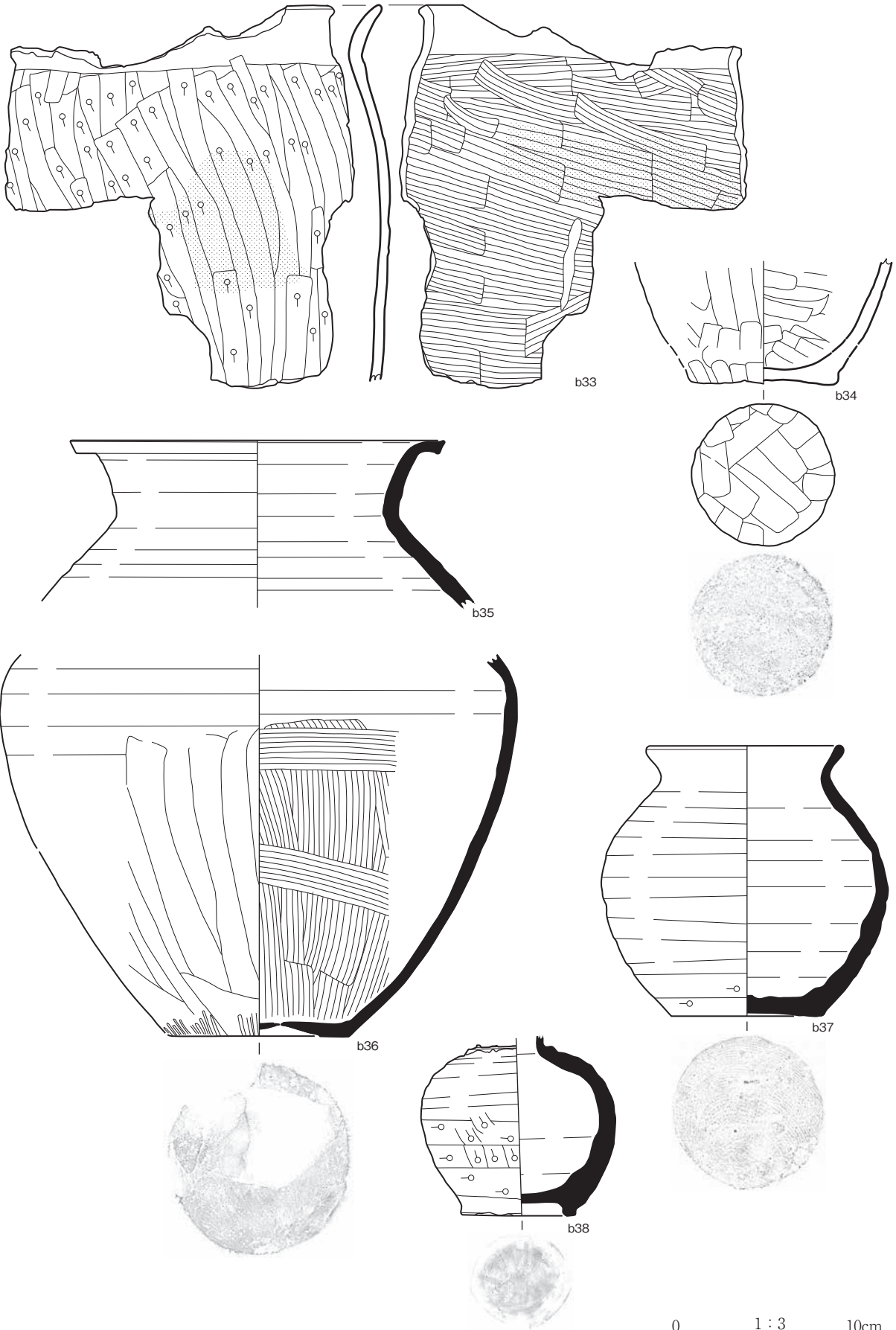

B 8号竖穴建物

第 247 図 土師器・須恵器 (4)

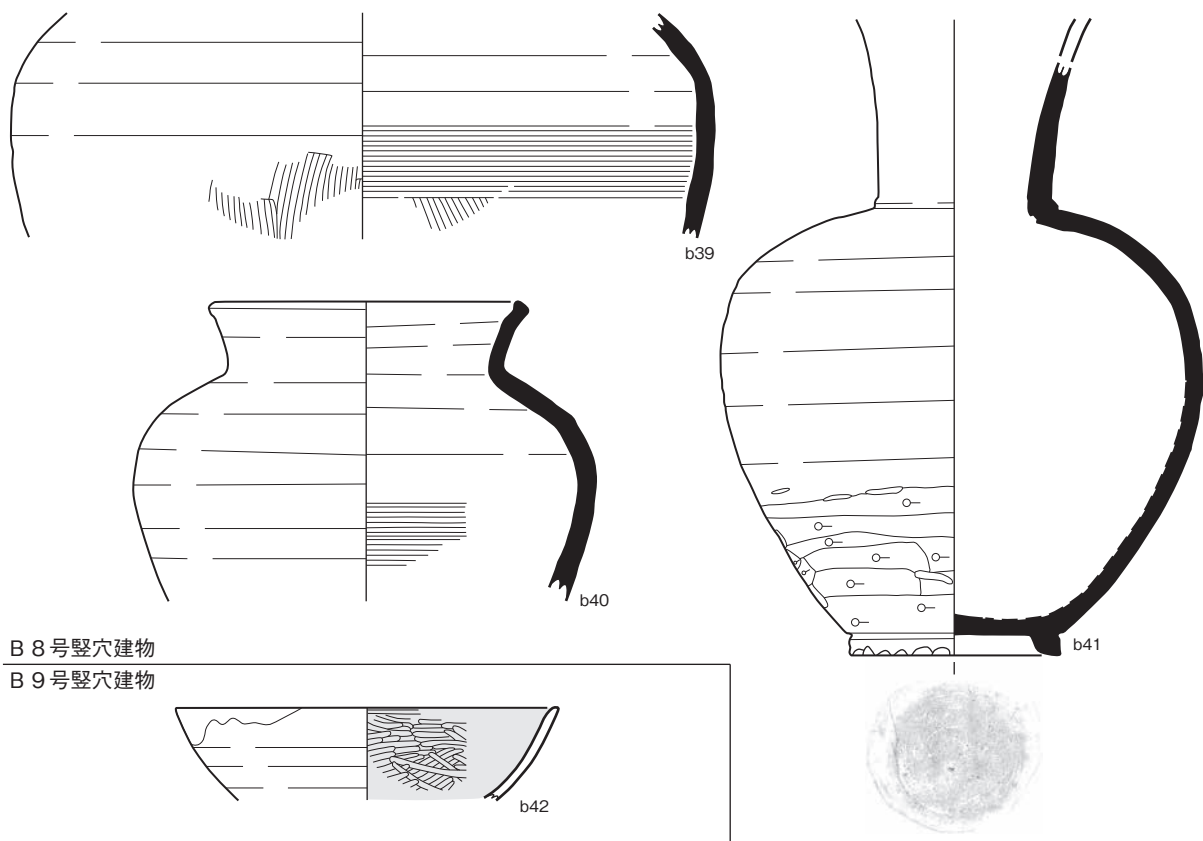

B 8号豎穴建物

B 9号豎穴建物

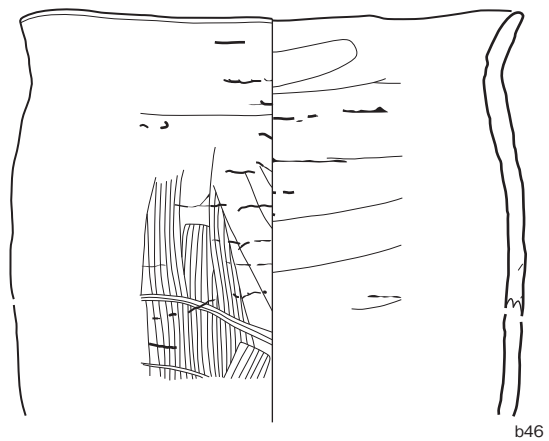
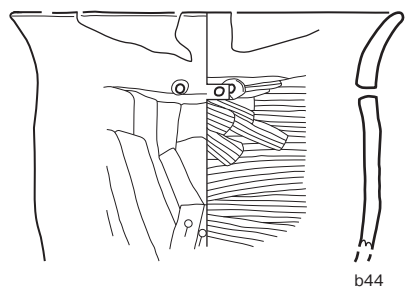
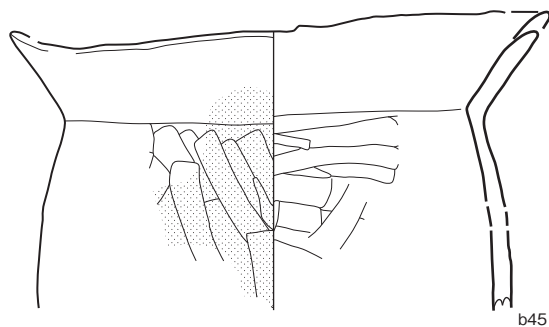
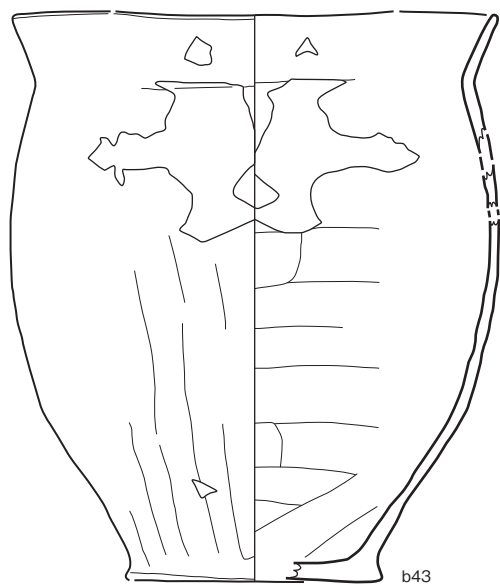
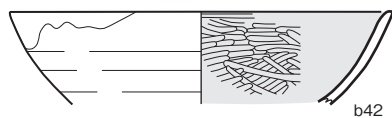

0 1:3 10cm

第 248 図 土師器・須恵器 (5)

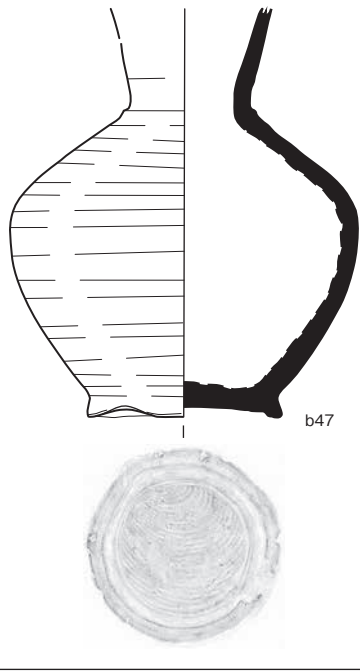

B 11 号竖穴建物

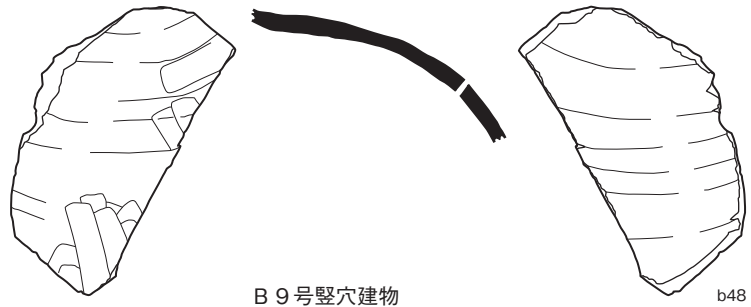

B 9 号竖穴建物

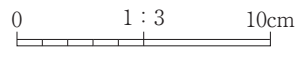
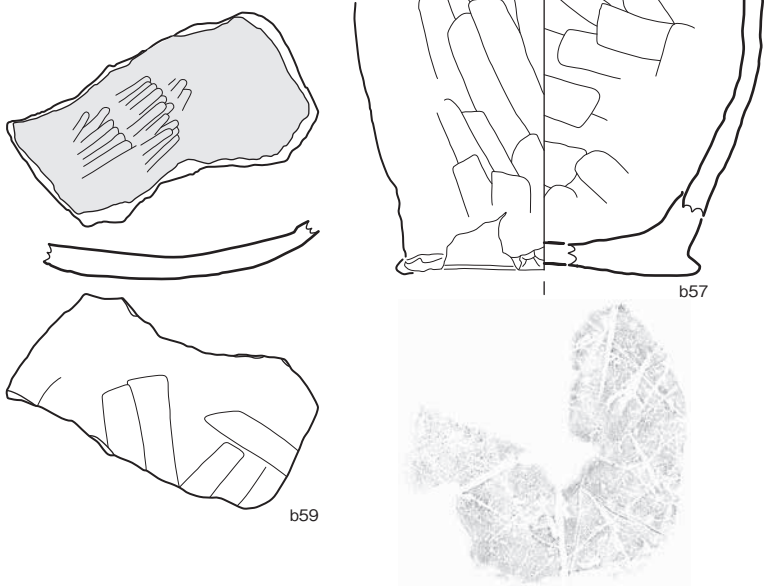
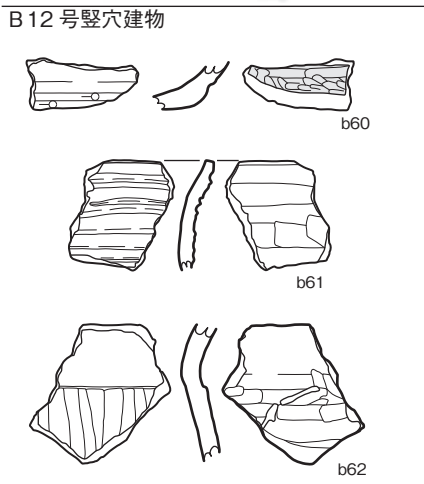
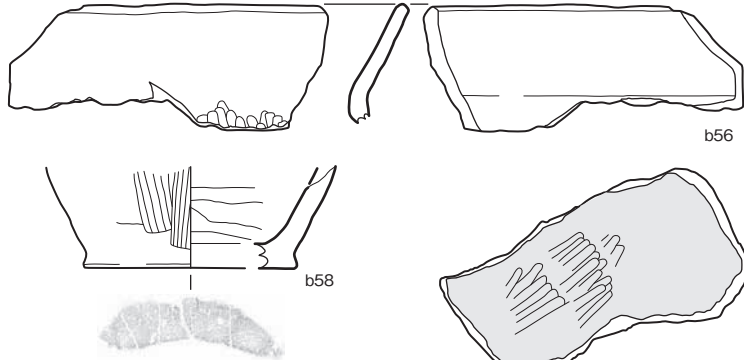
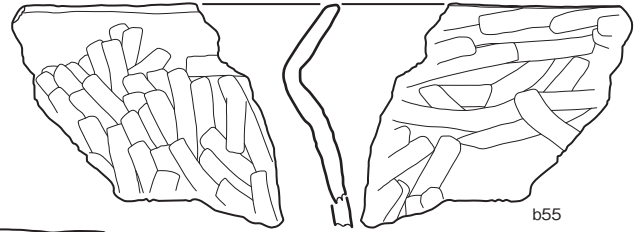
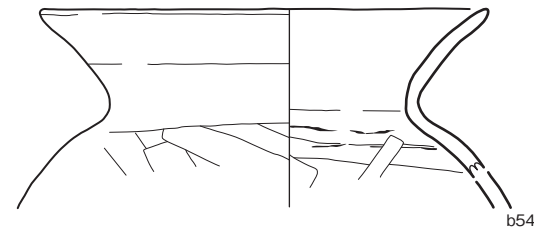
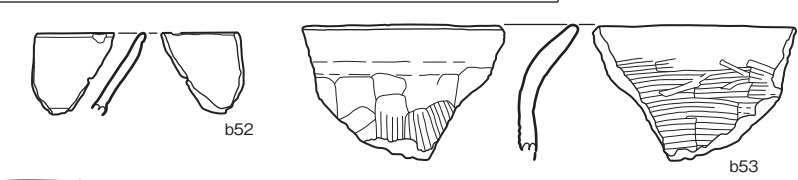
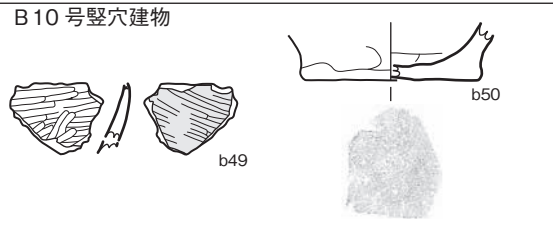

第 249 图 土師器・須恵器 (6)

B 13 号豎穴建物

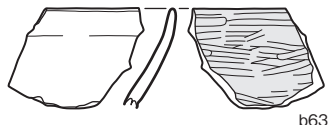

b63

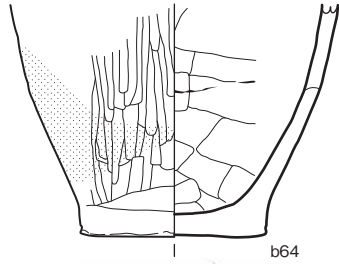

b64



b65



B 14 号豎穴建物

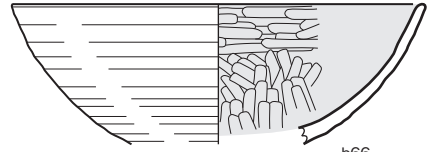

b66

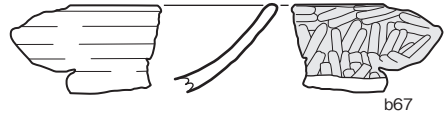

b67

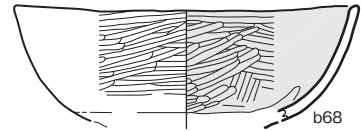

b68

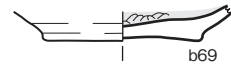

b69



B 15 号豎穴建物

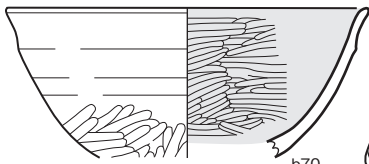

b70



b71



b72

B 17 号豎穴建物

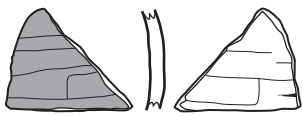

b73

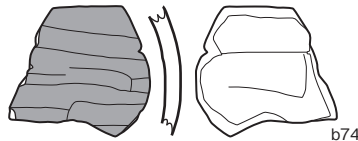

b74

遺構外

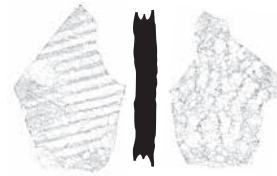

b79

B 23 号豎穴建物



b75

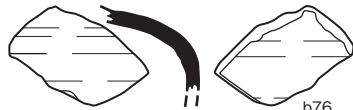

b76



b80

b81

142 号土坑

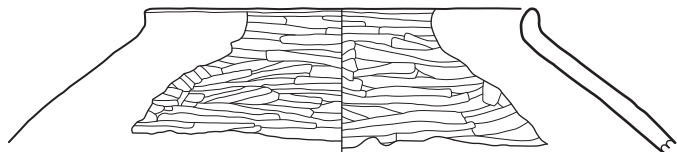

b77



b82

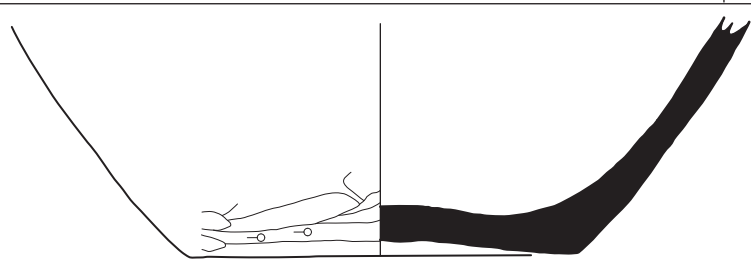

b78

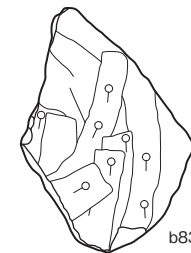
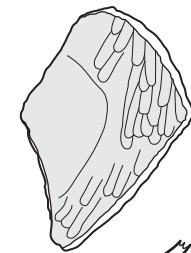

b83

柱穴 (P1012)

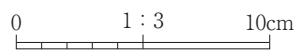

第 250 图 土師器・須恵器 (7)

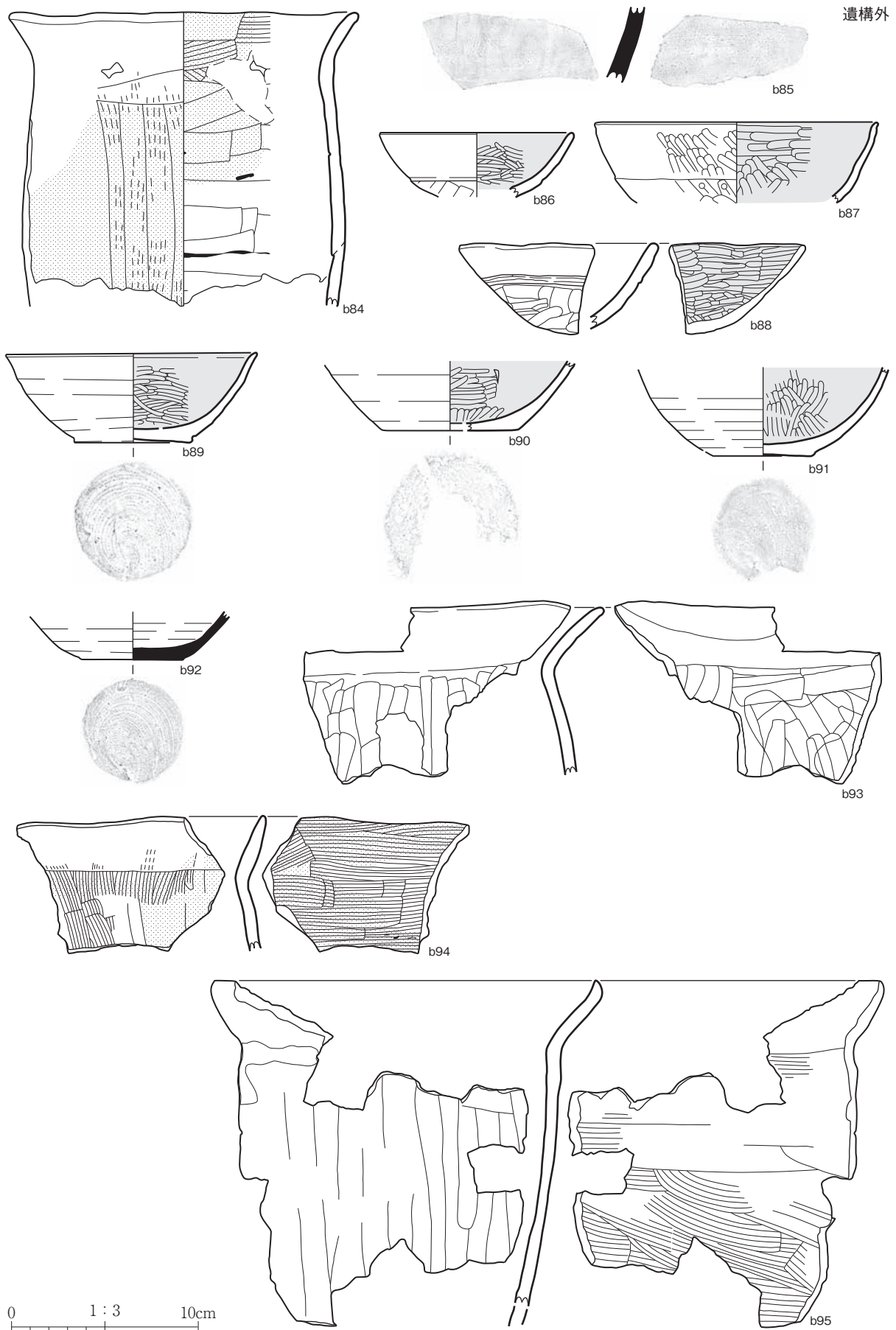

第 251 図 土師器・須恵器 (8)

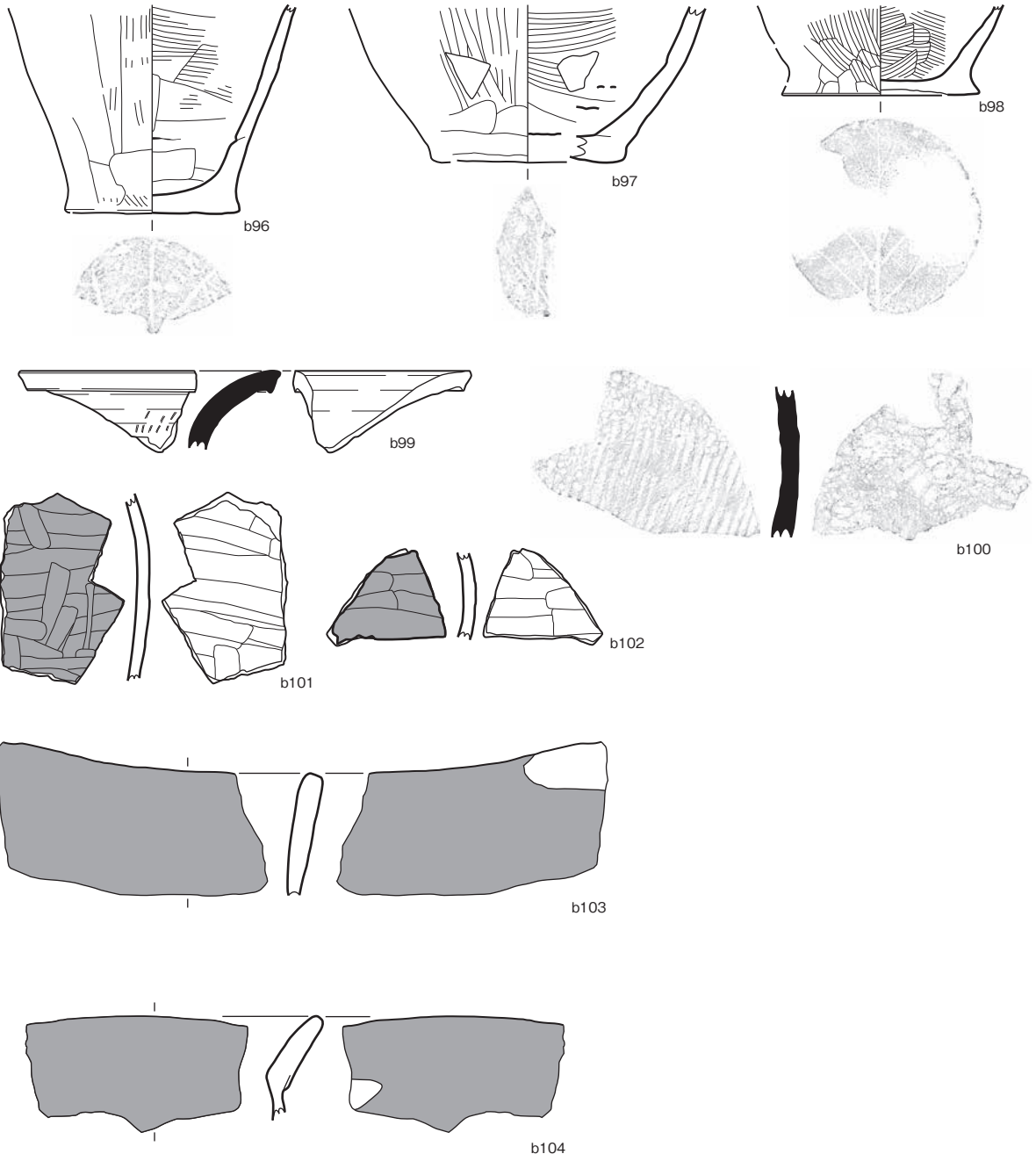

0 1 : 3 10cm

第 252 図 土師器・須恵器 (9)

石鏃・尖頭器

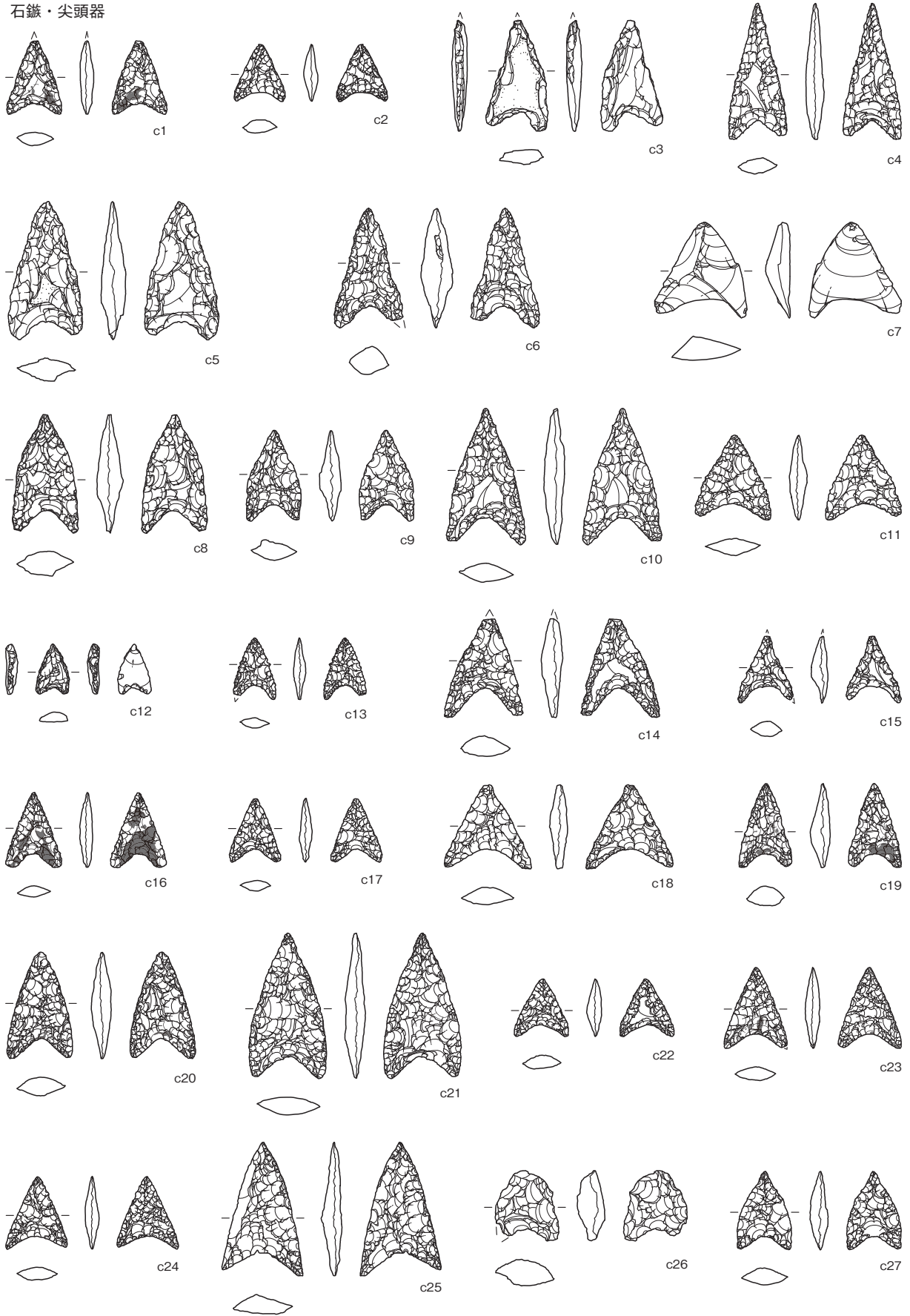

第 253 図 石器 (石鏃・尖頭器 1)

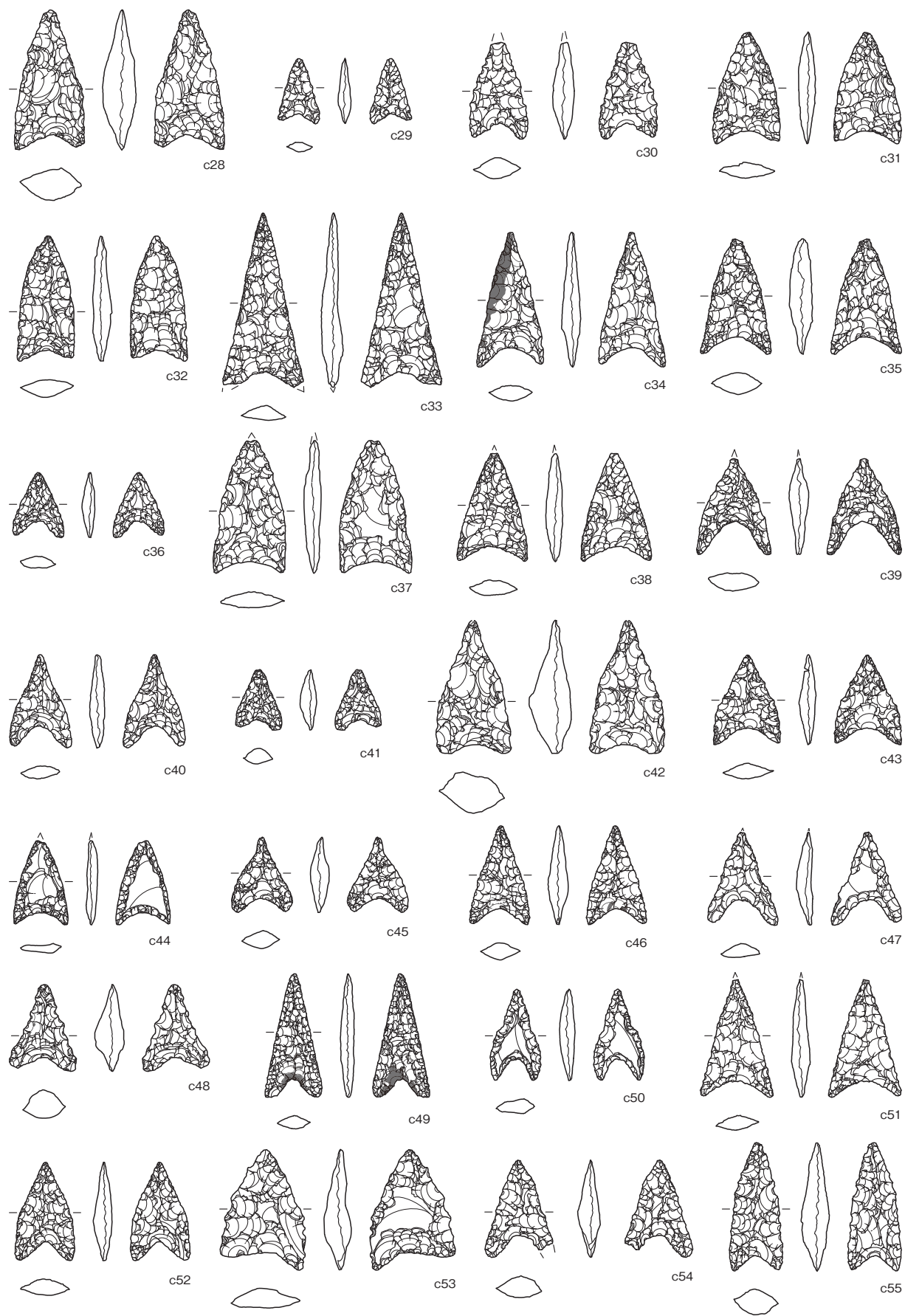

第 254 図 石器 (石鏃・尖頭器 2)

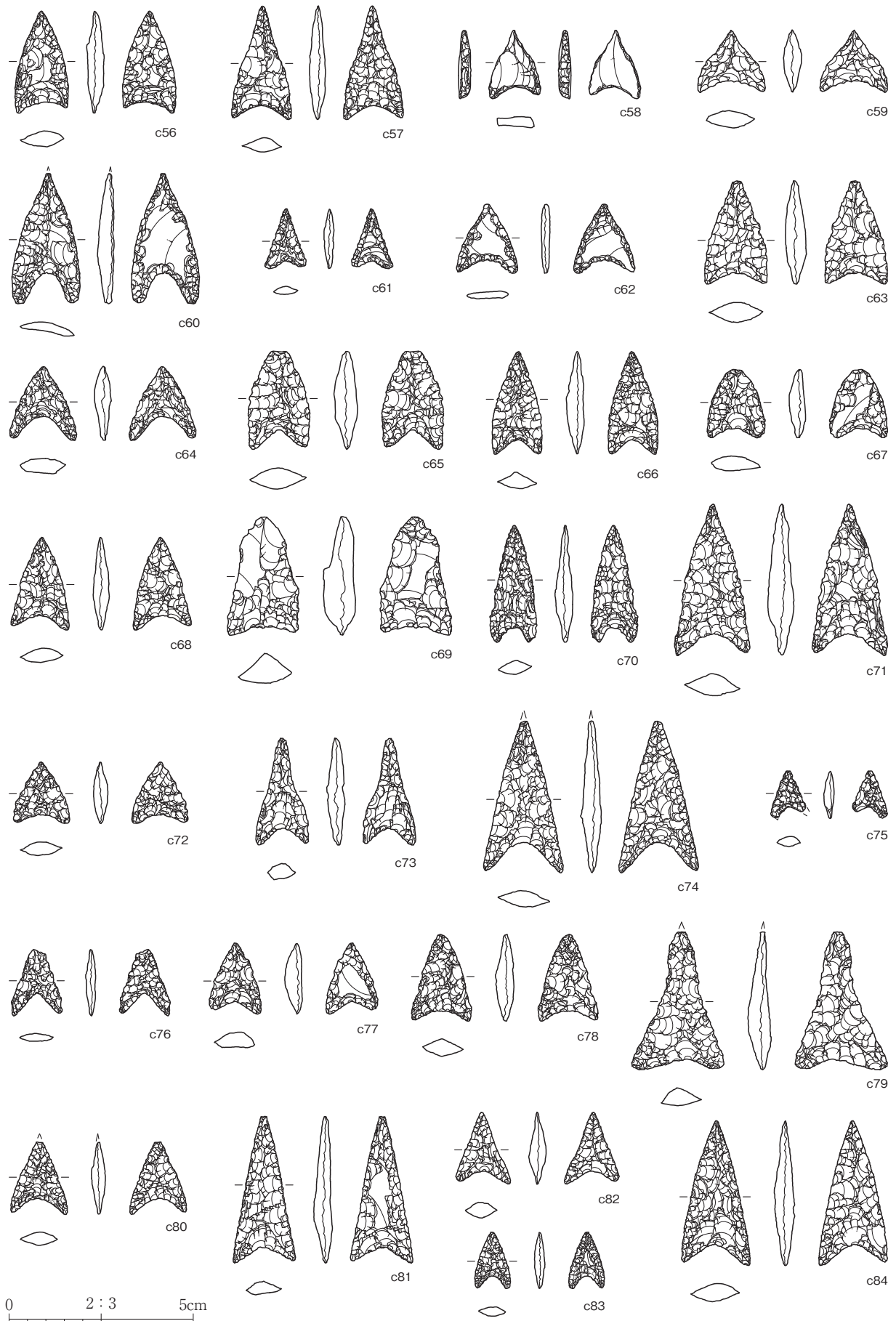

第 255 図 石器 (石鏃・尖頭器 3)

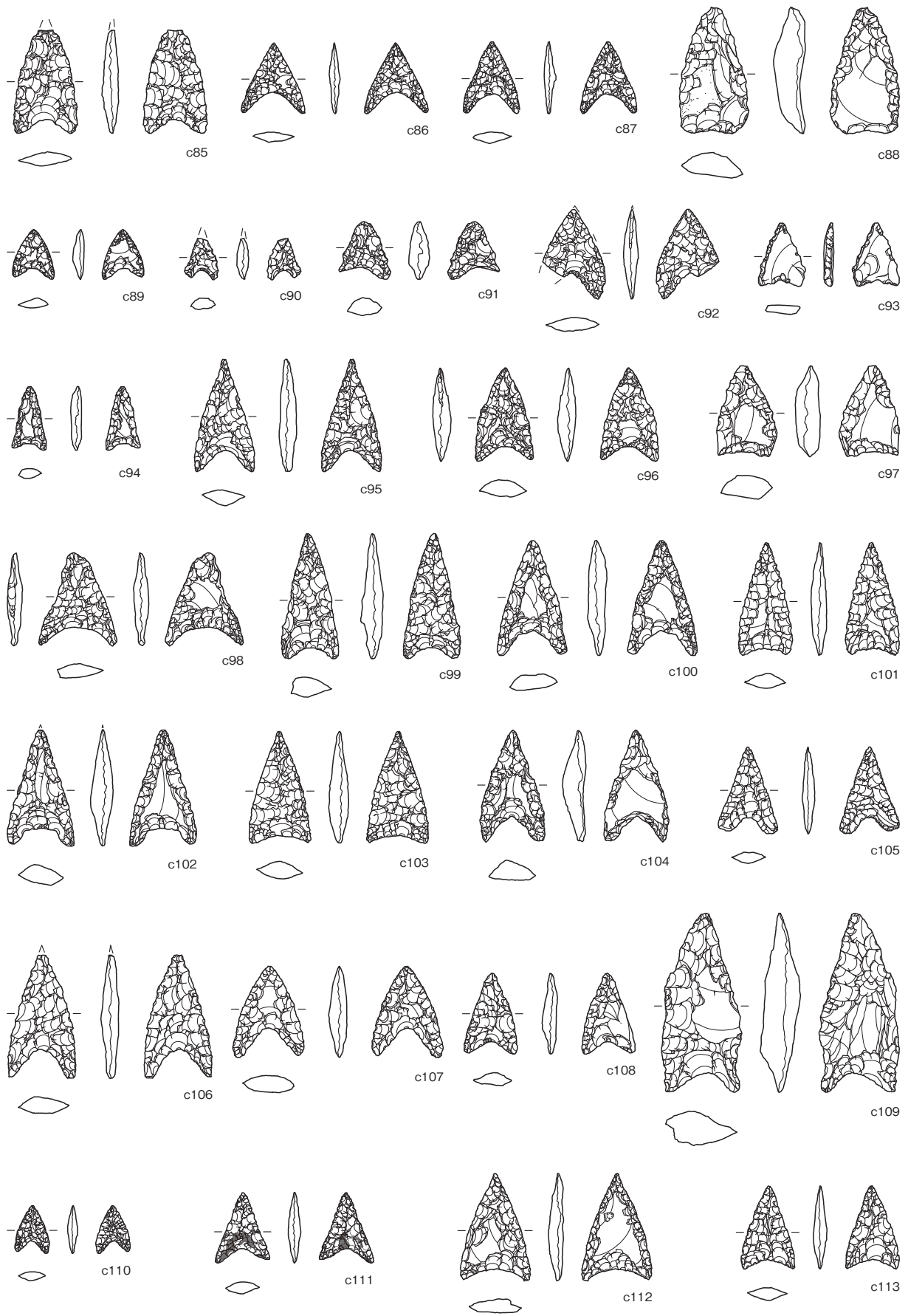

第 256 図 石器 (石鏃・尖頭器 4)

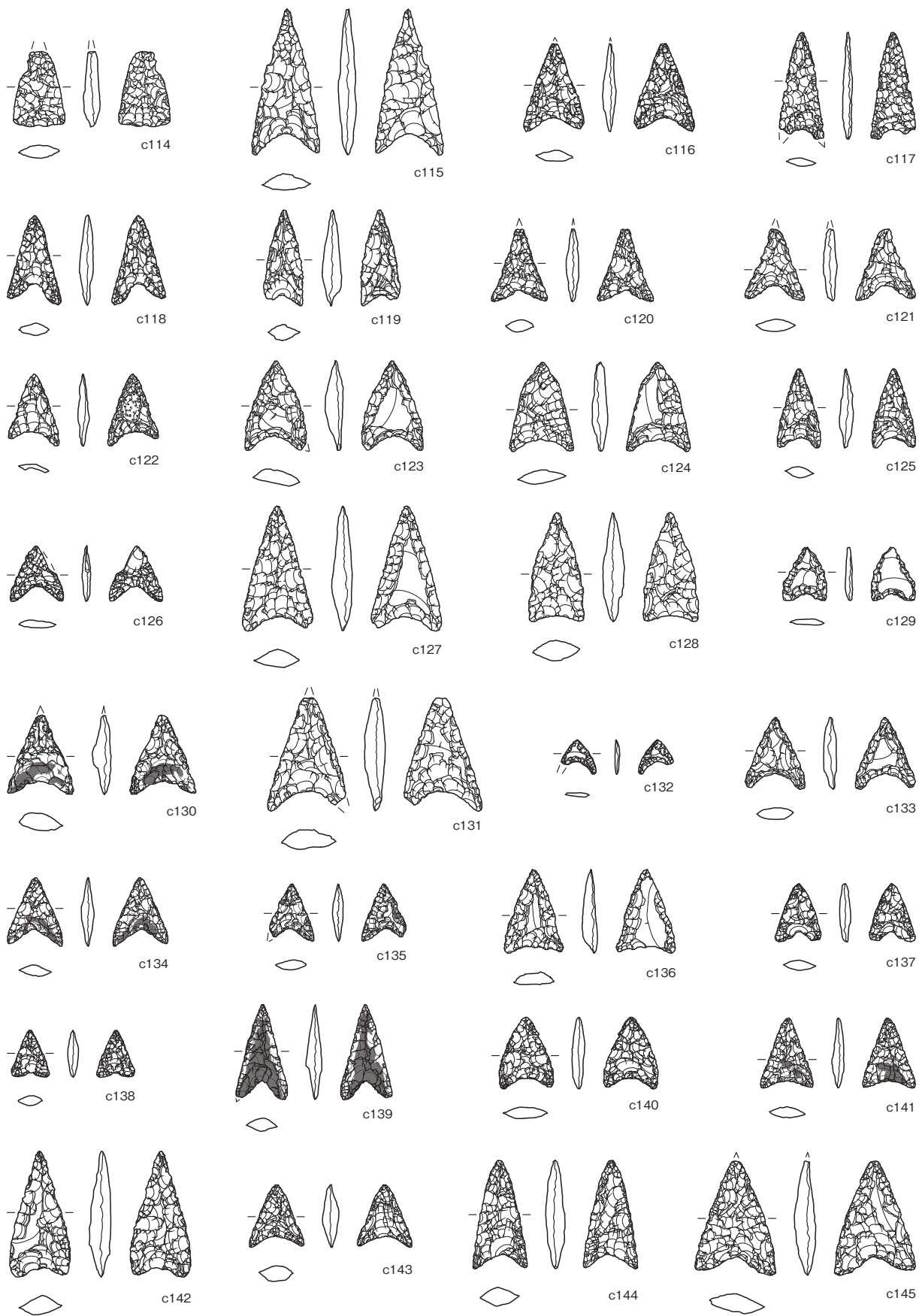

第 257 図 石器 (石鏃・尖頭器 5)

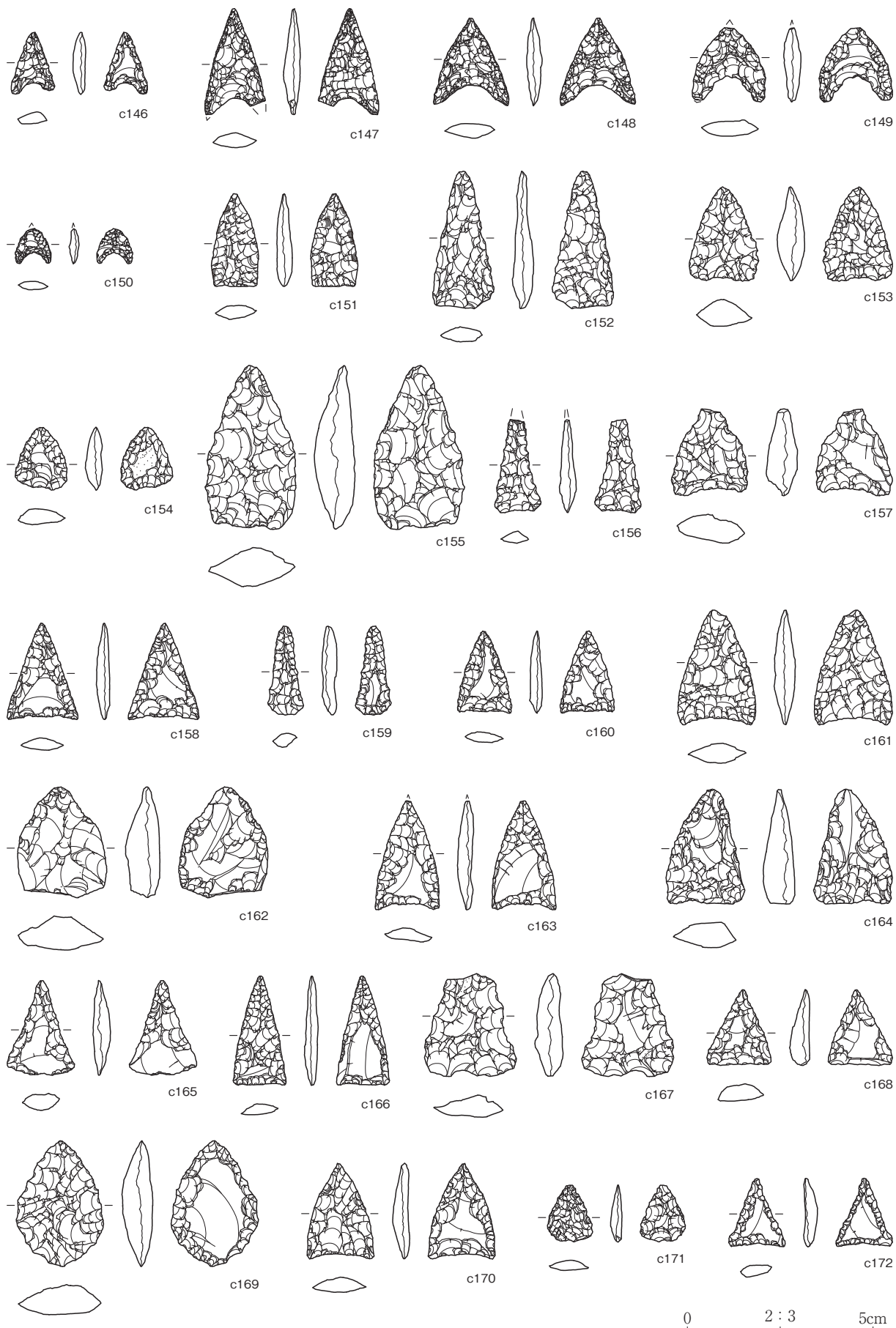

第 258 図 石器 (石鏃・尖頭器 6)

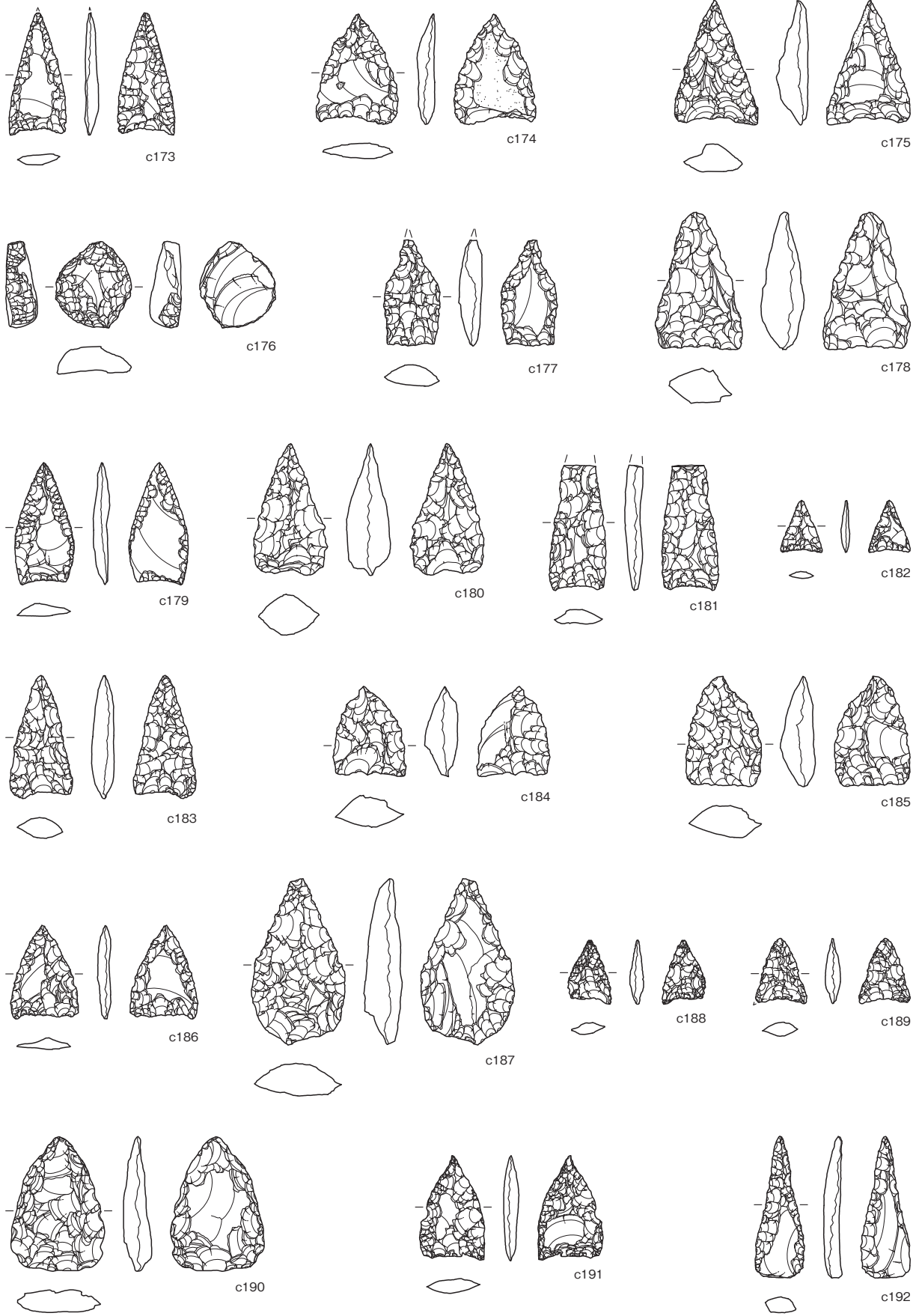

第 259 図 石器 (石鏃・尖頭器 7)

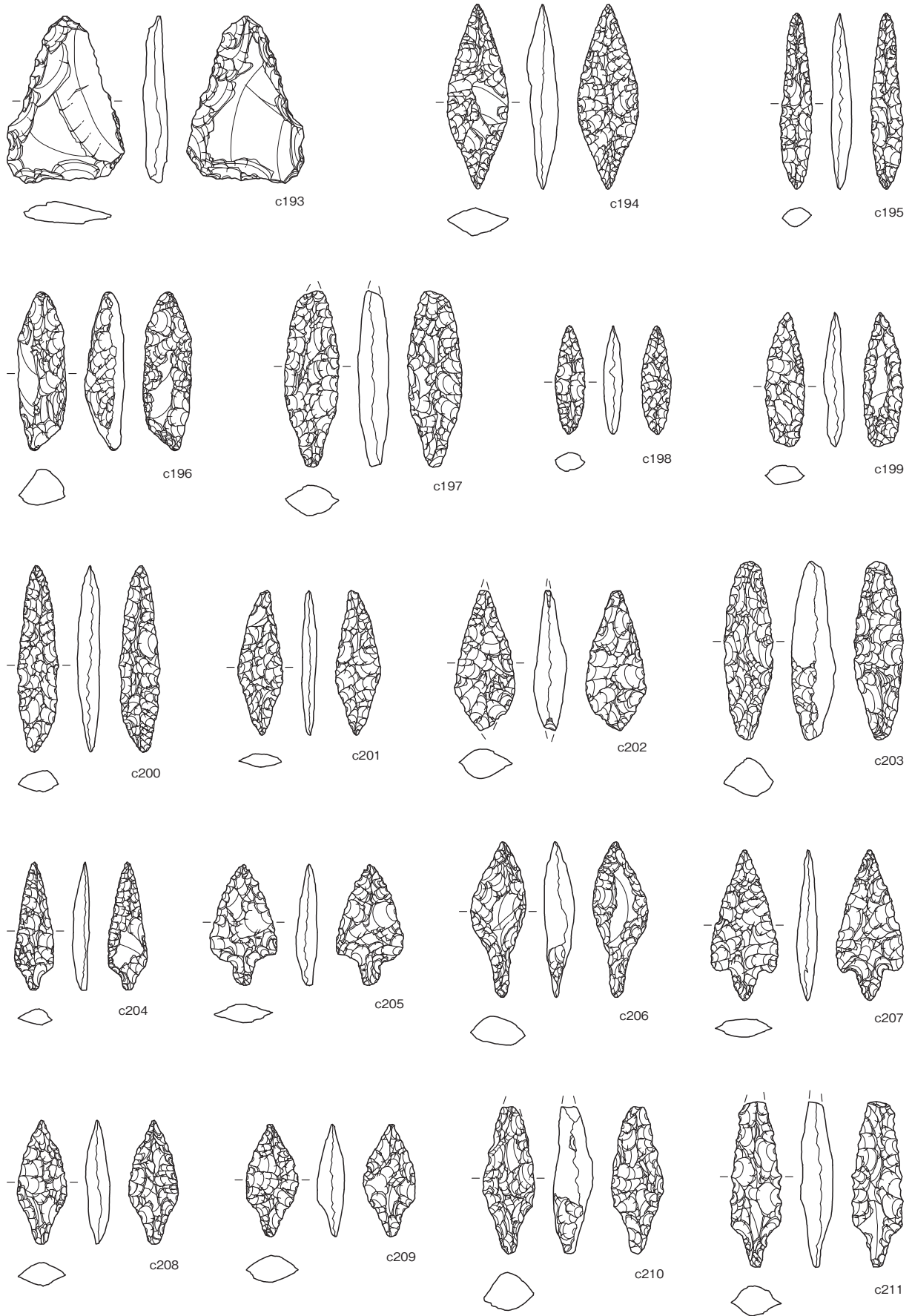

第 260 図 石器 (石鏃・尖頭器 8)

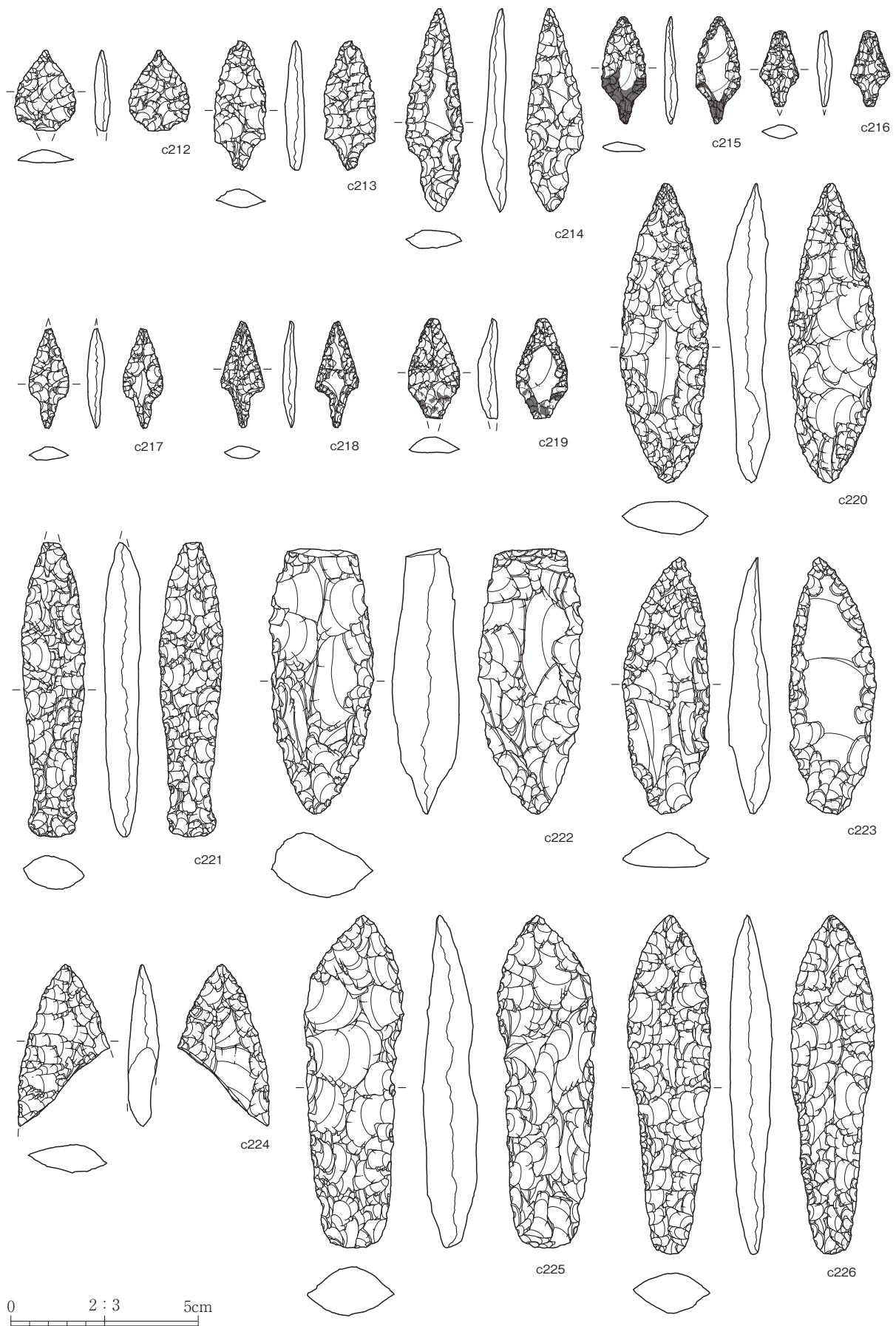

第 261 図 石器 (石鏃・尖頭器 9)

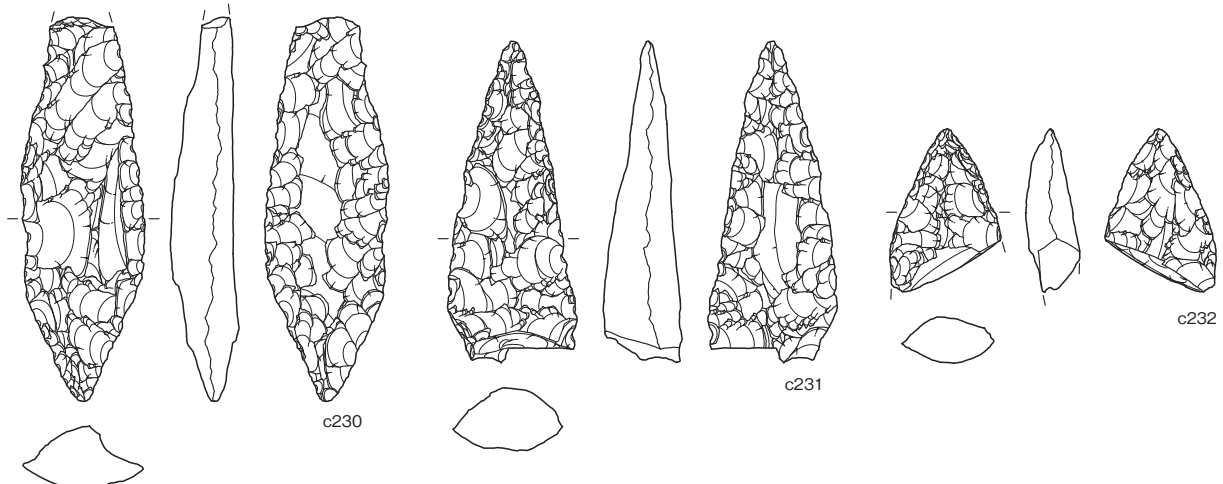
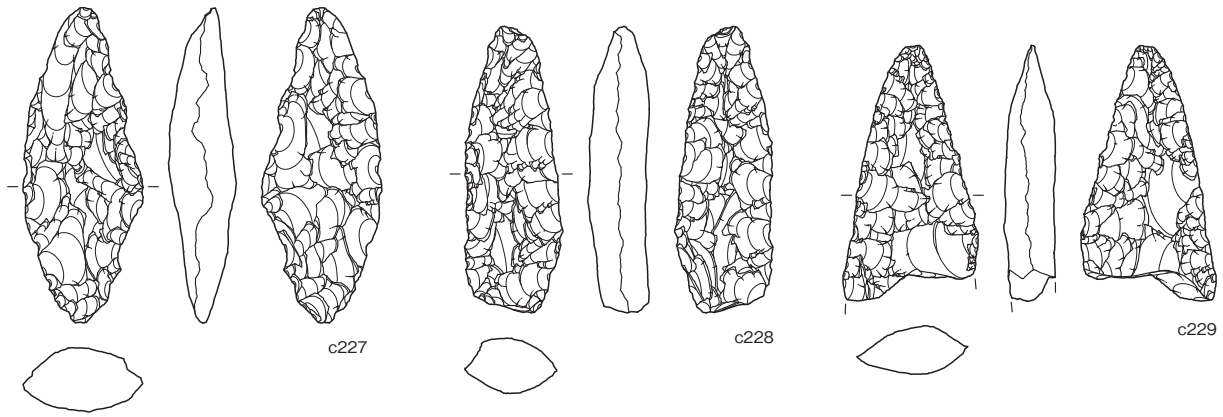

石錐

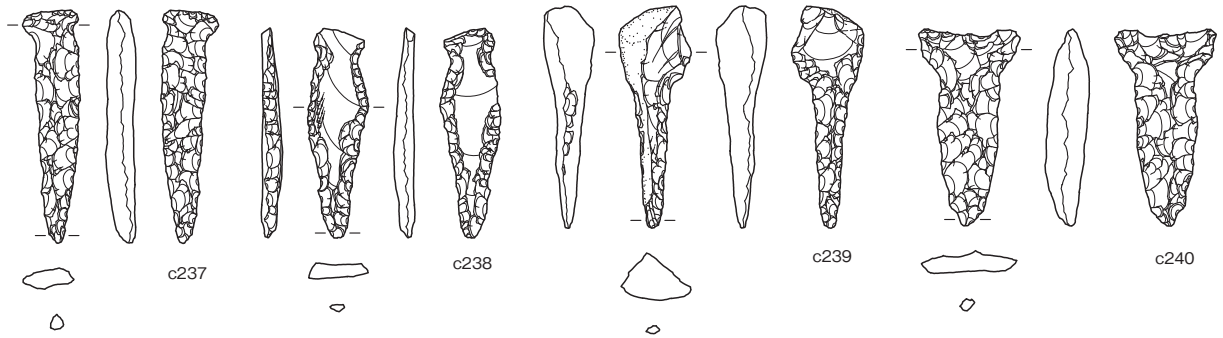
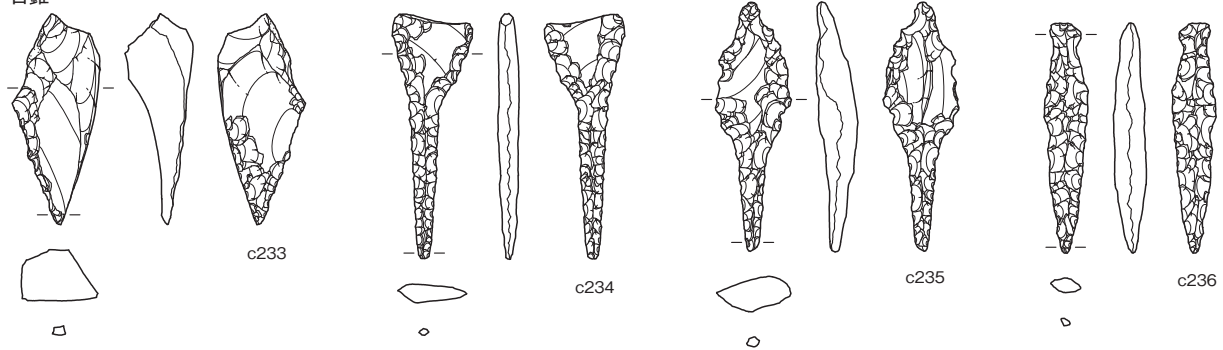

第 262 図 石器 (石鏃・尖頭器 10、石錐 1)

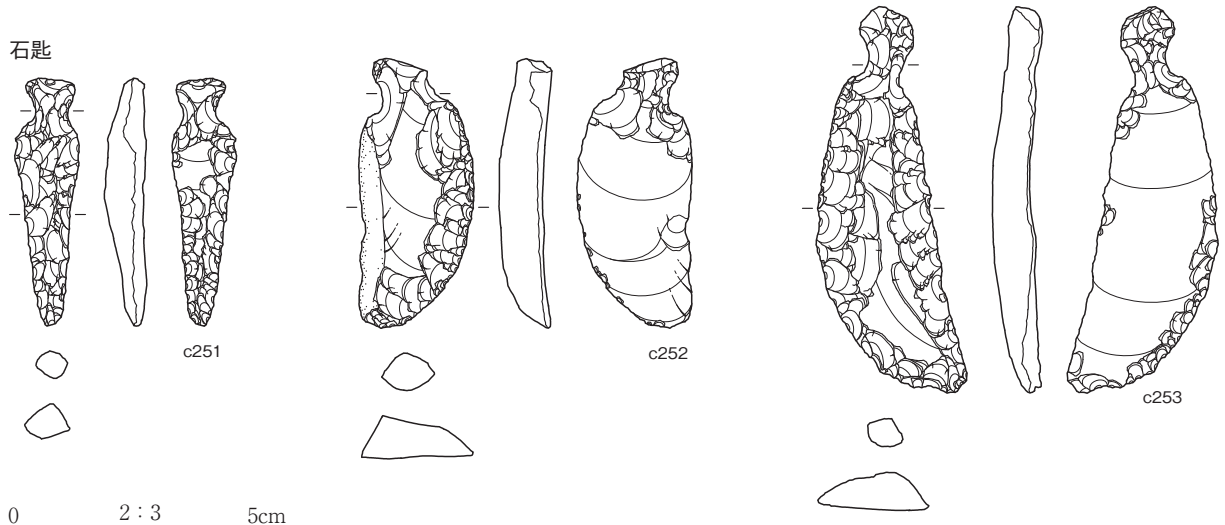
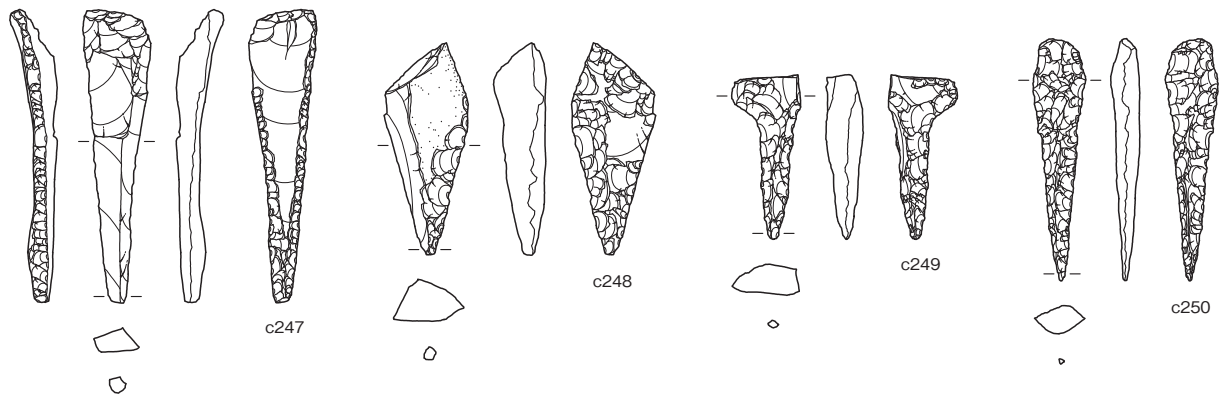
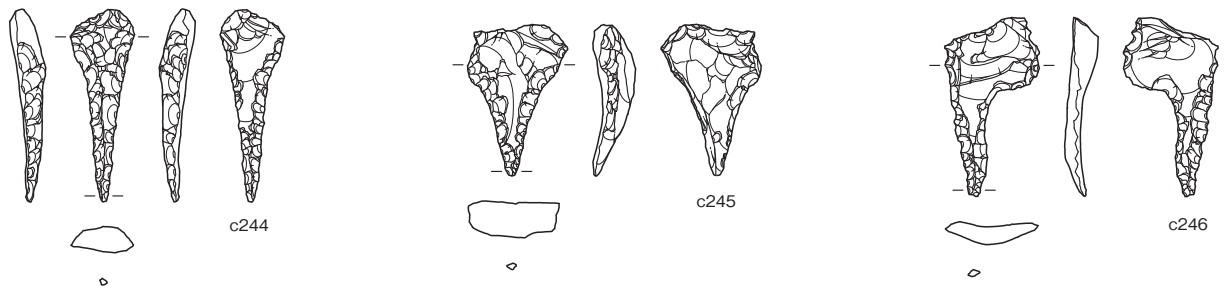
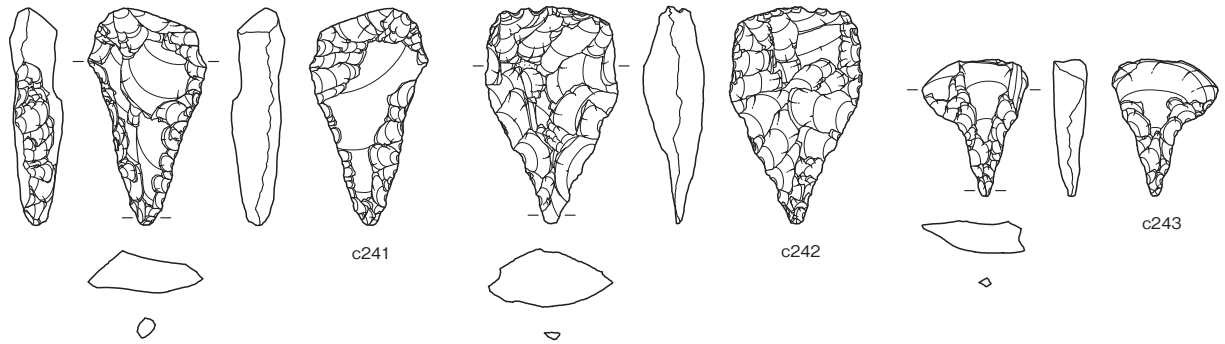

0 2:3 5cm

第 263 図 石器 (石錐 2、石匙 1)

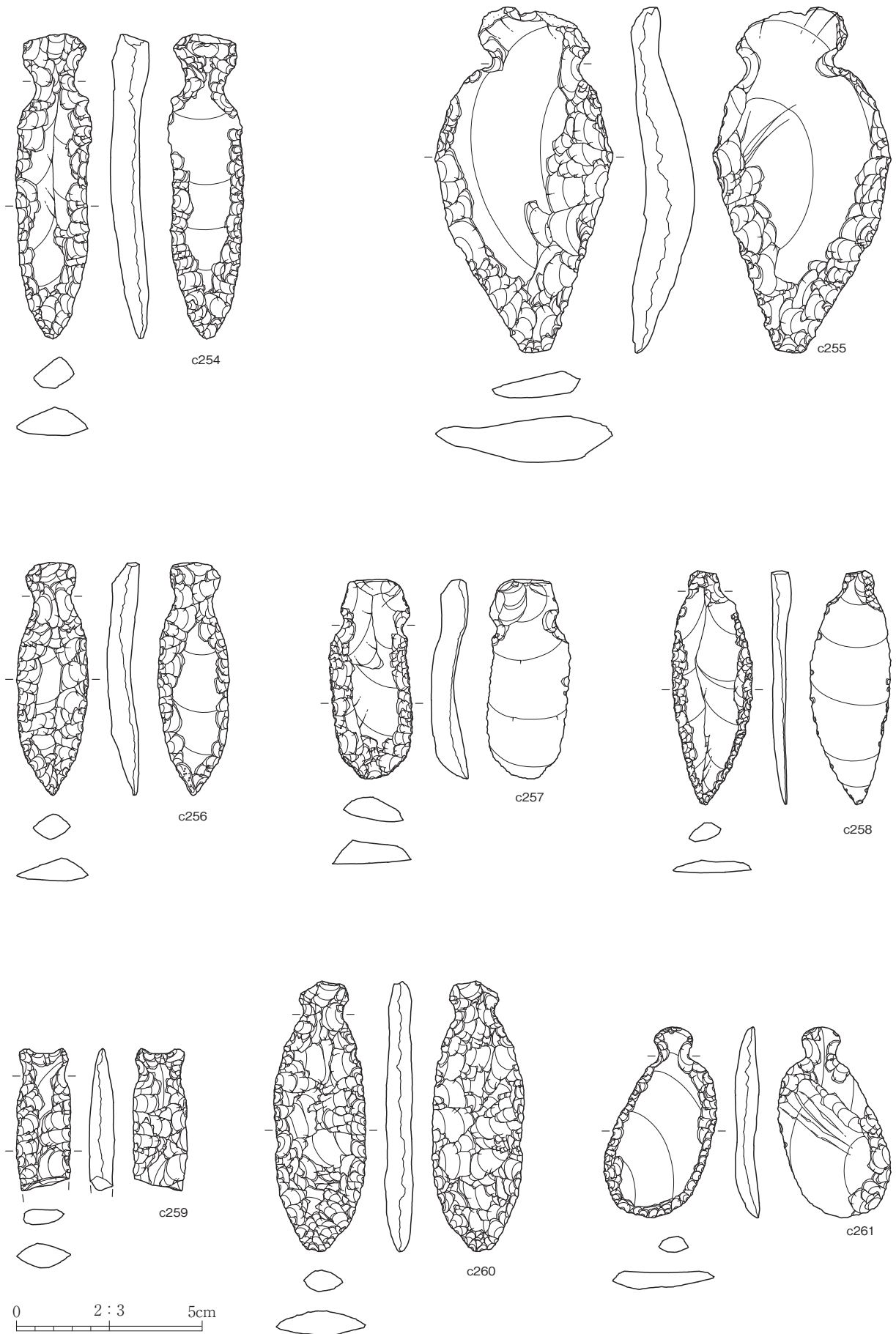

第264图 石器（石匙2）

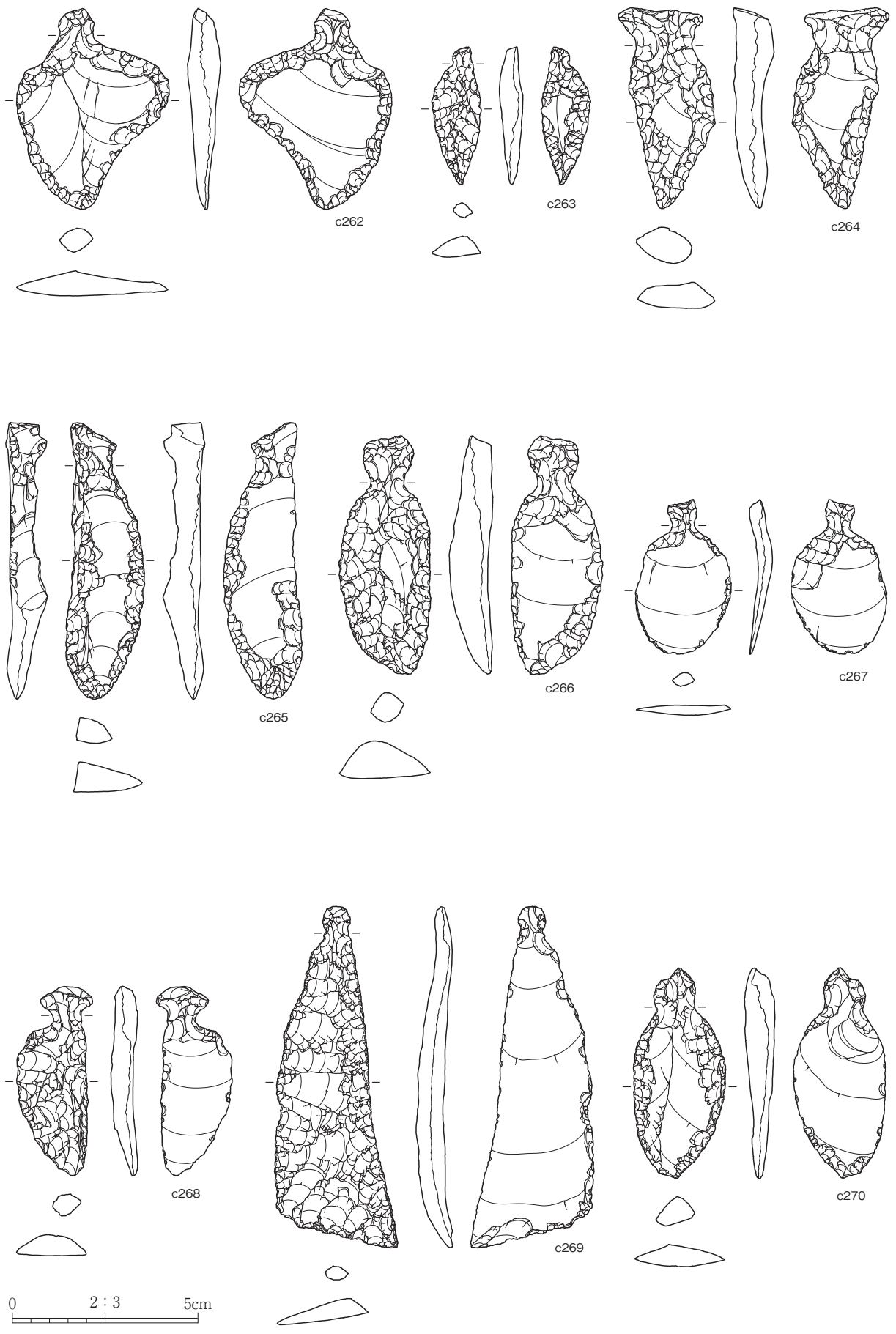

第 265 图 石器 (石匙 3)

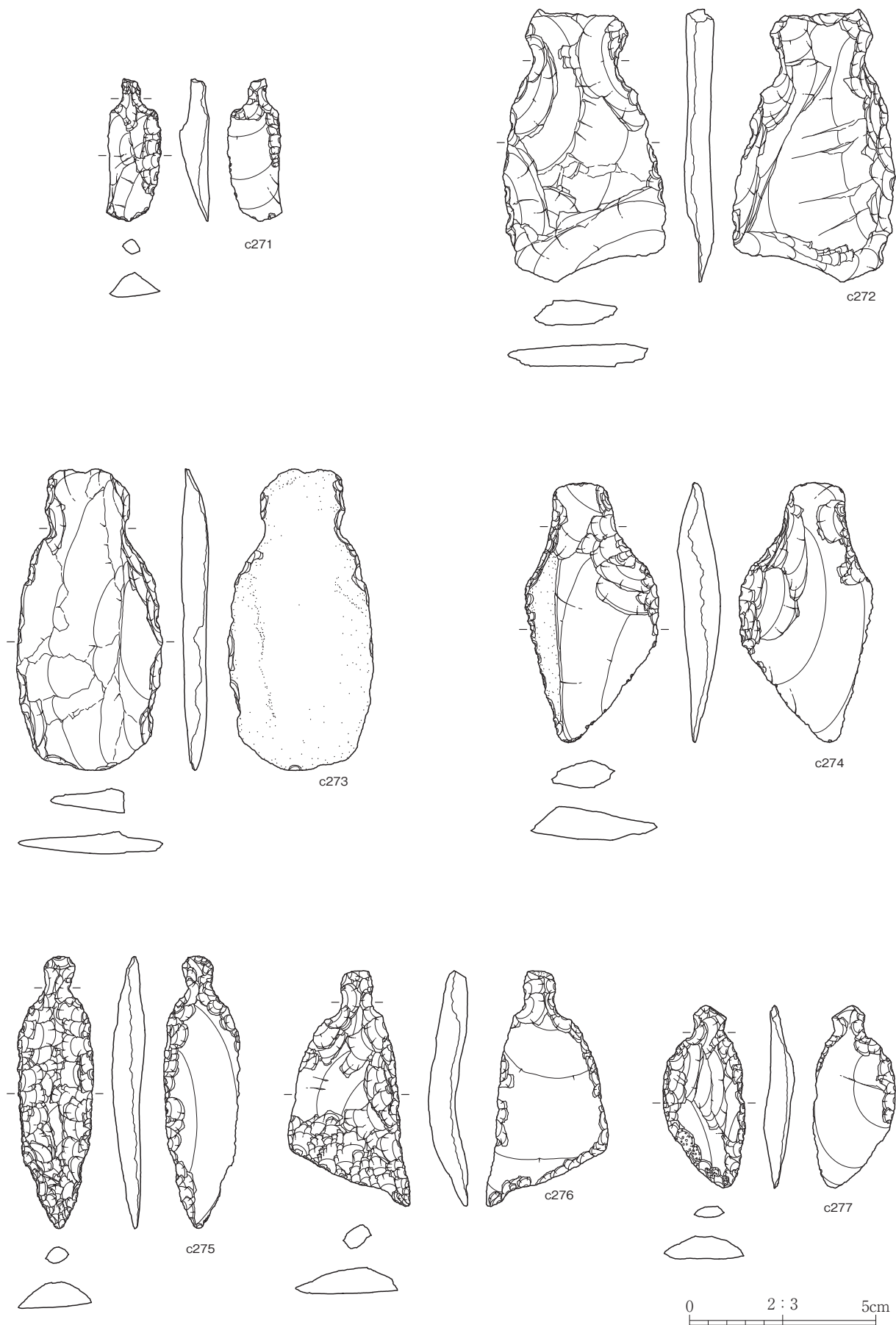

第 266 图 石器 (石匙 4)

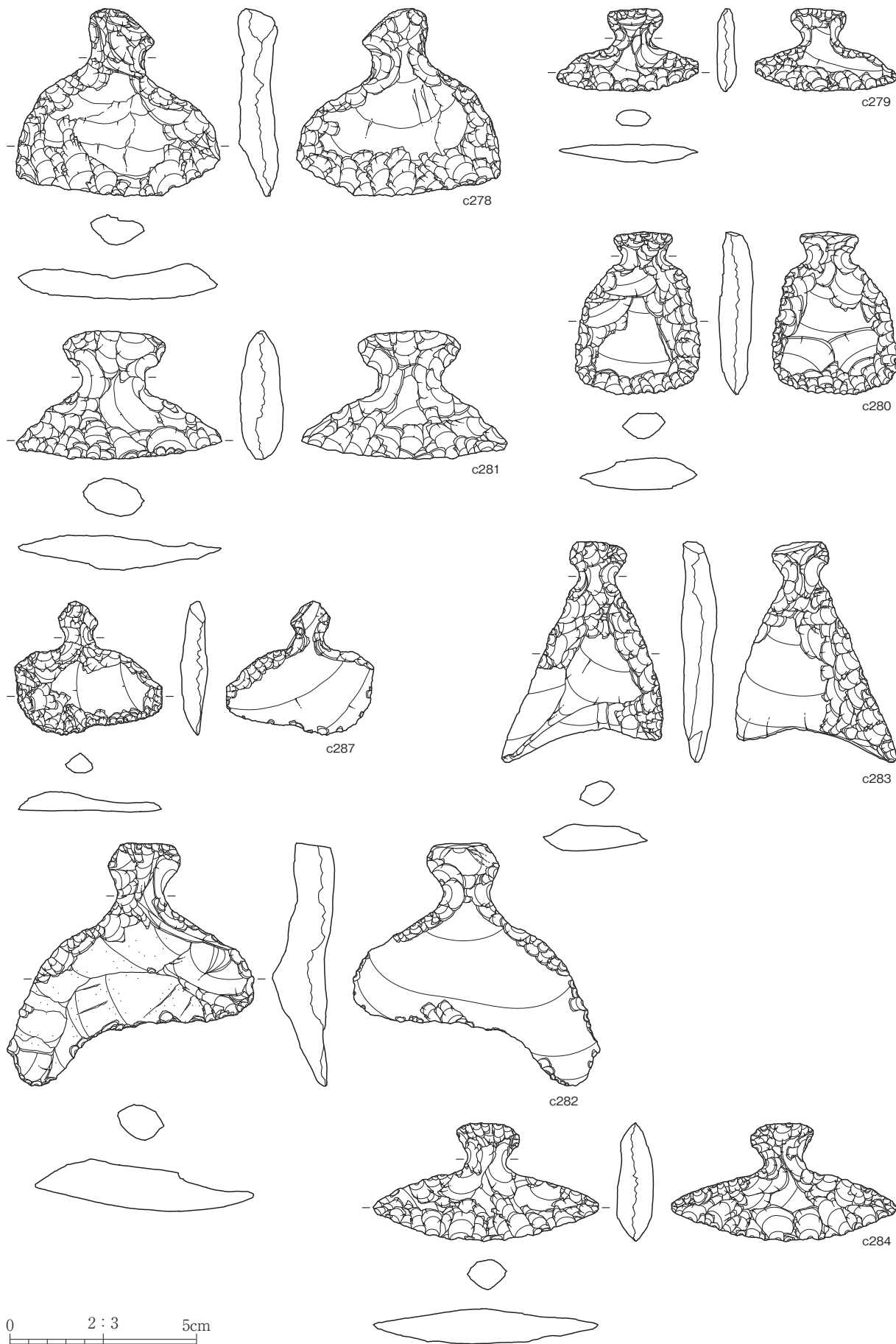

第 267 图 石器 (石匙 5)



第268图 石器(石匙6)



第 269 图 石器 (石匙 7)



第 270 図 石器 (石匙 8)



篋状石器

第 271 图 石器 (石匙 9、篋状石器 1)

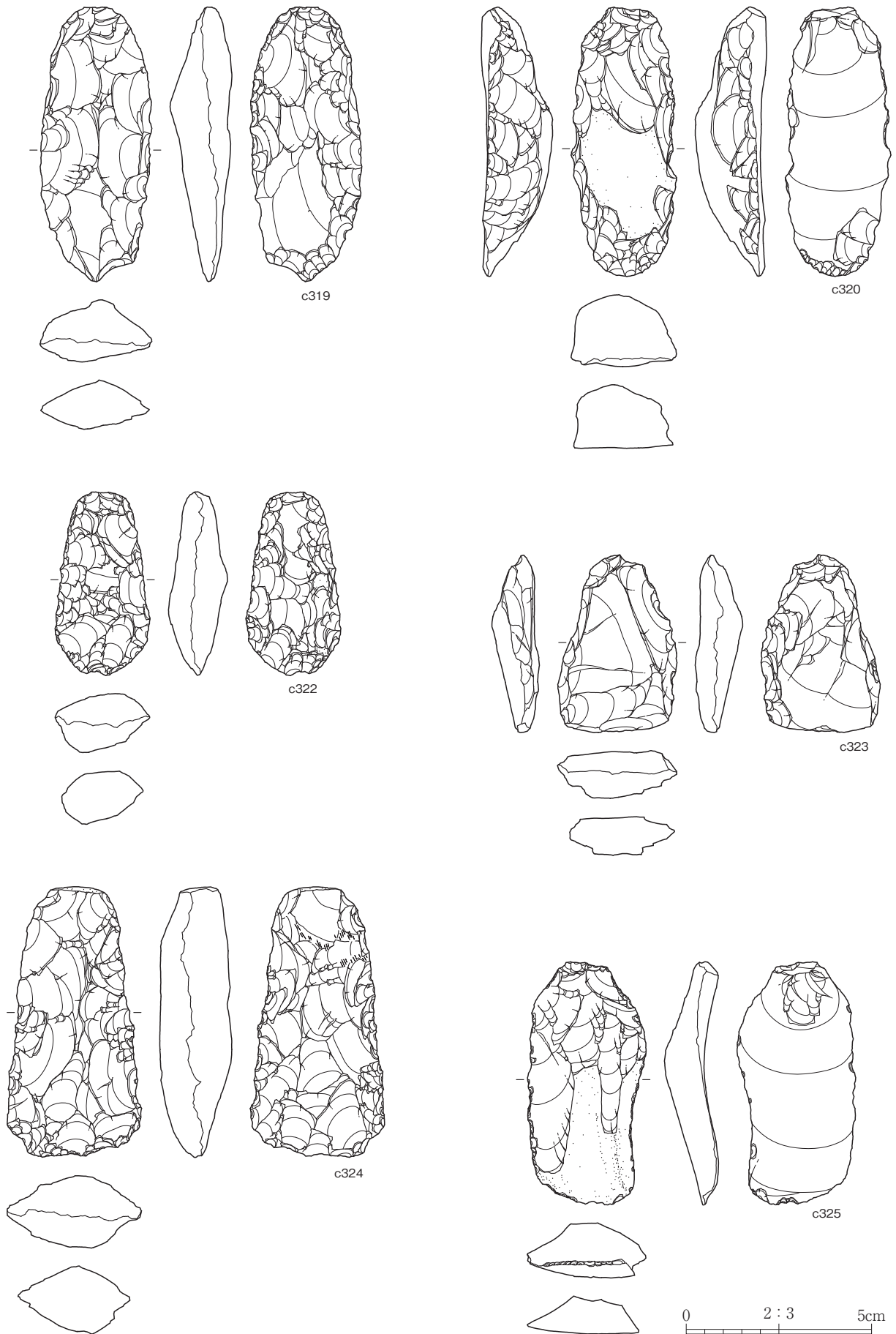

第 272 图 石器 (笕状石器 2)

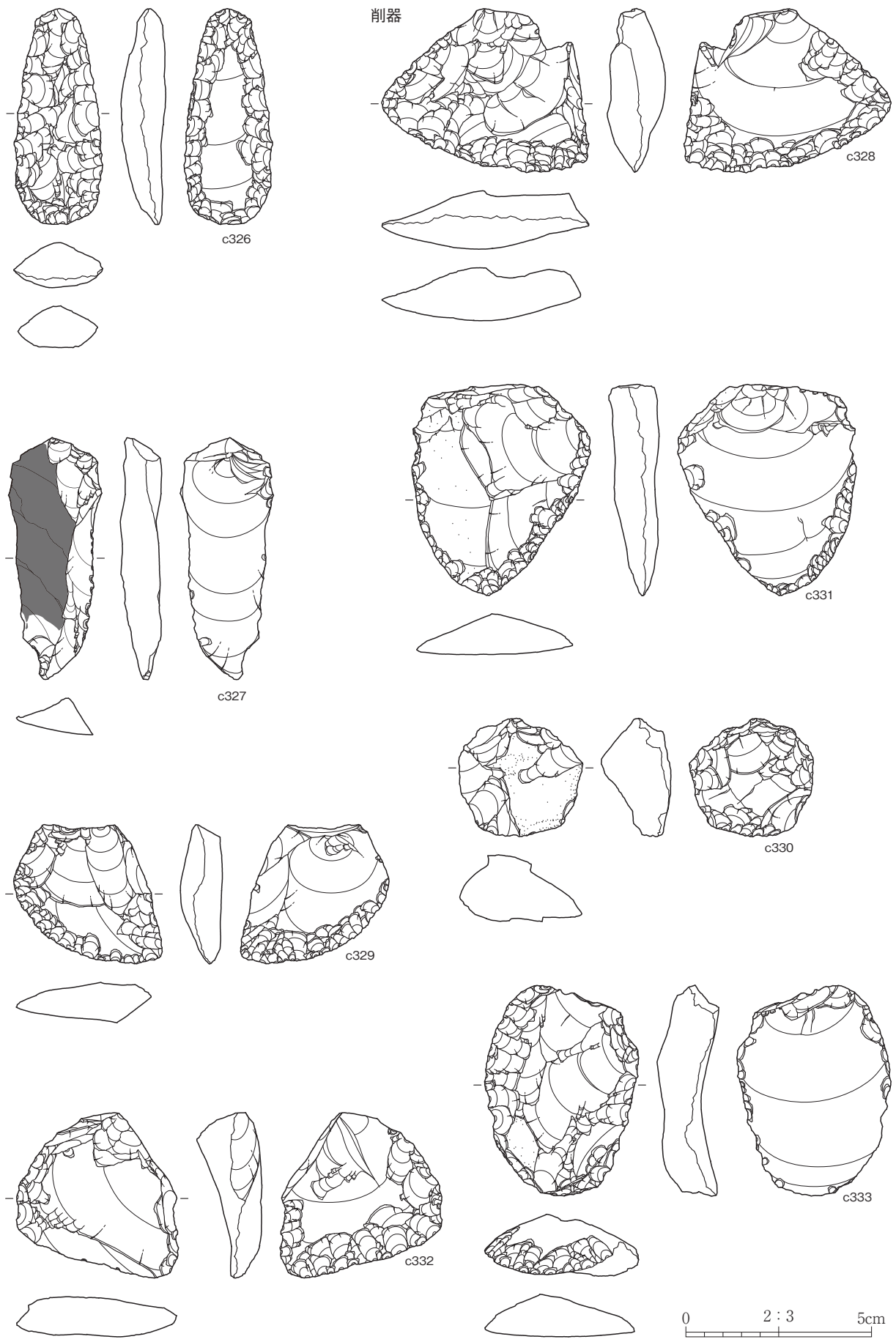

第 273 图 石器 (筒状石器 3、削器 1)

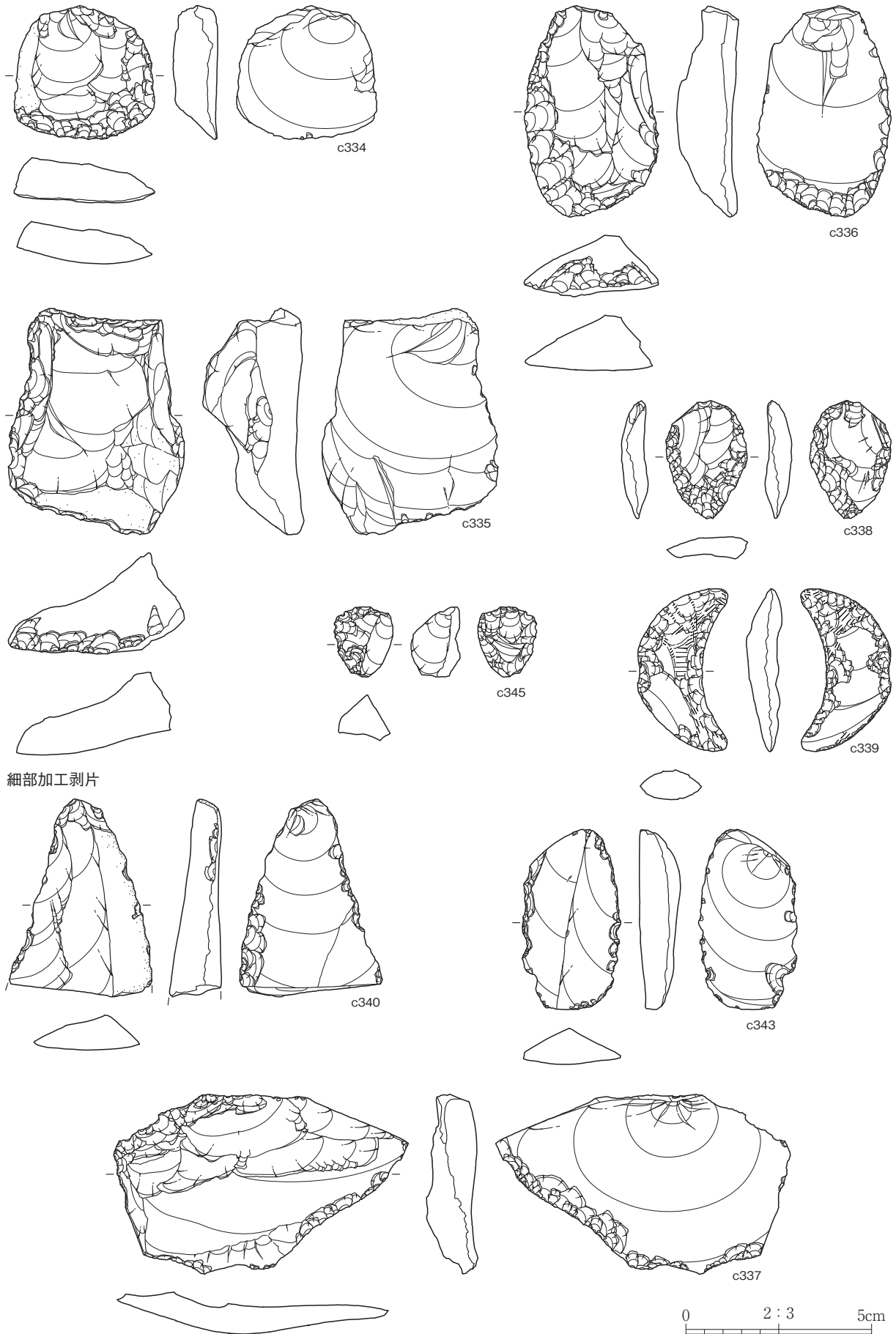

細部加工剥片

第274図 石器（削器2、細部加工剥片1）

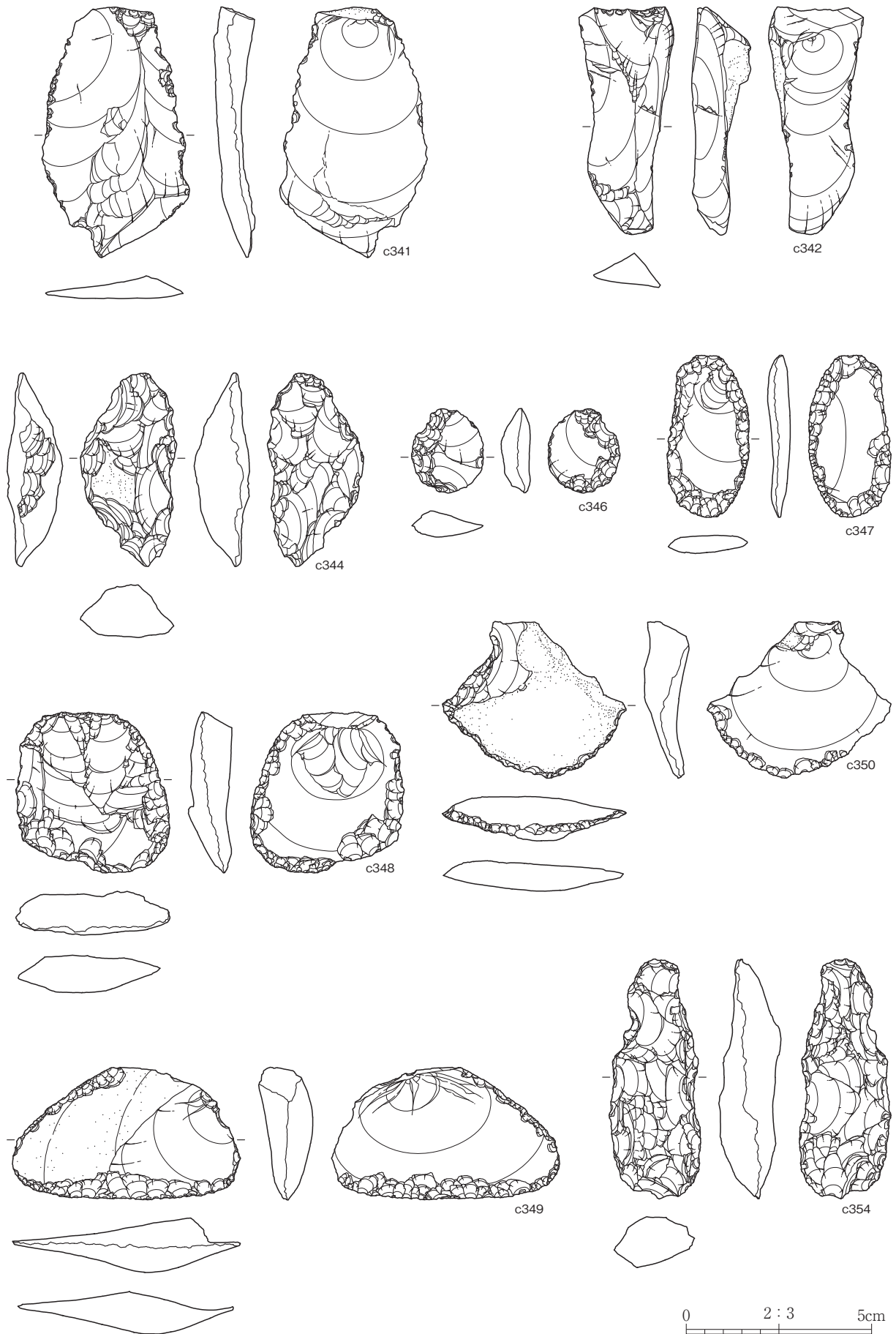

第 275 図 石器（細部加工剥片 2）



第 276 図 石器（細部加工剥片 3）



第 277 図 石器（細部加工剥片 4）

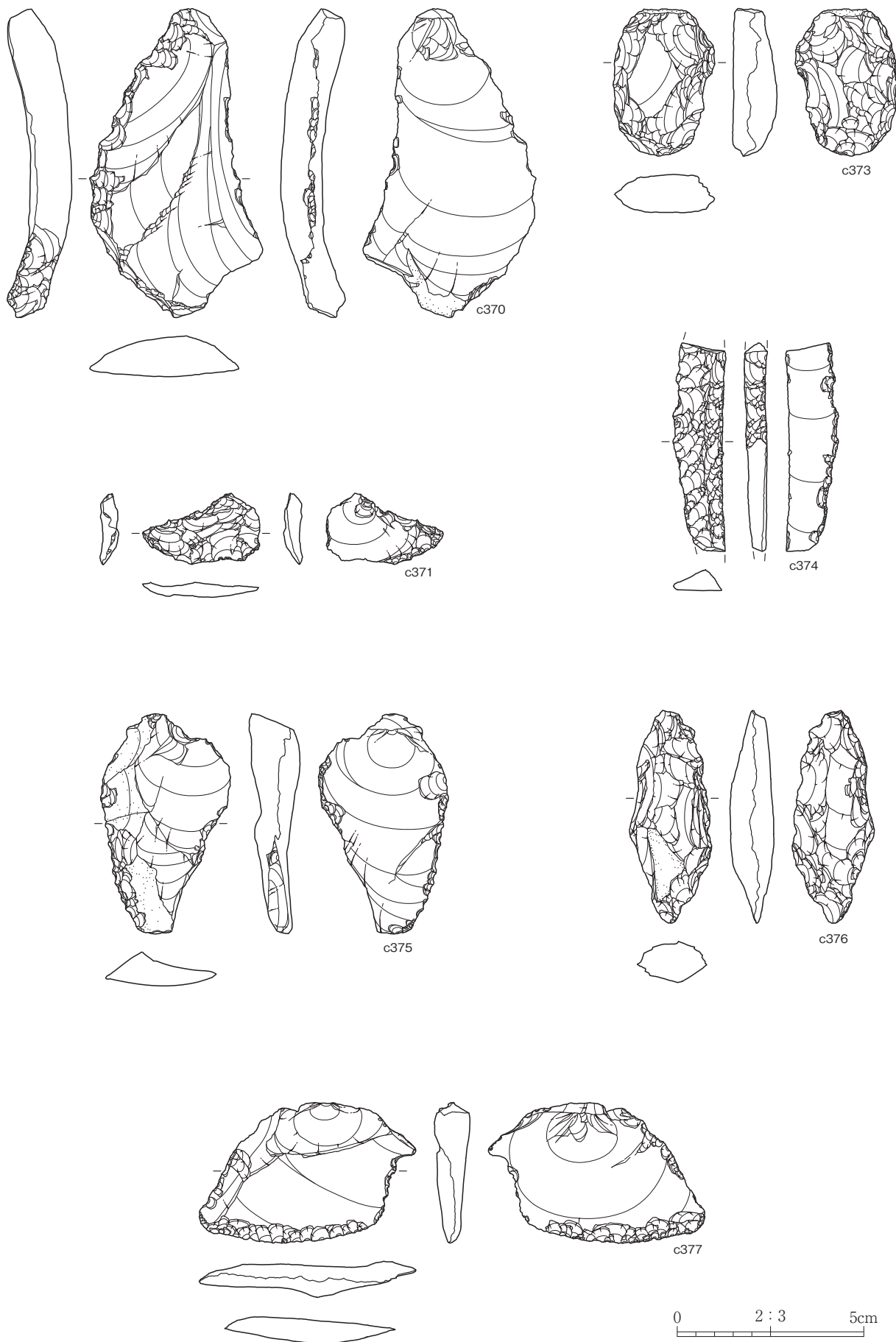

第 278 図 石器（細部加工剥片 5）

異形石器

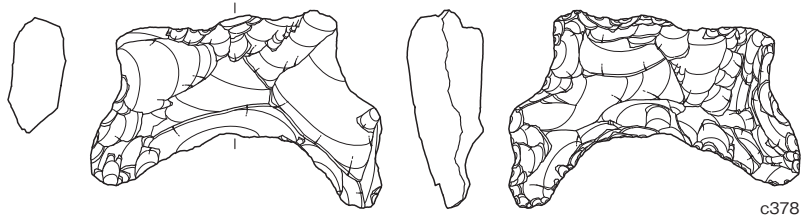

c378

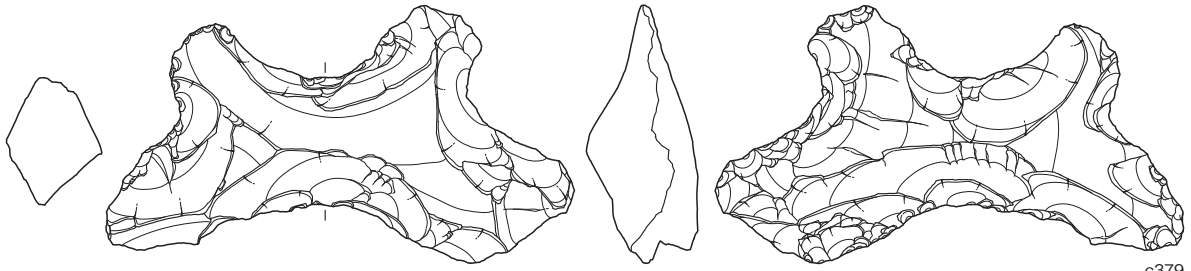

c379

石核

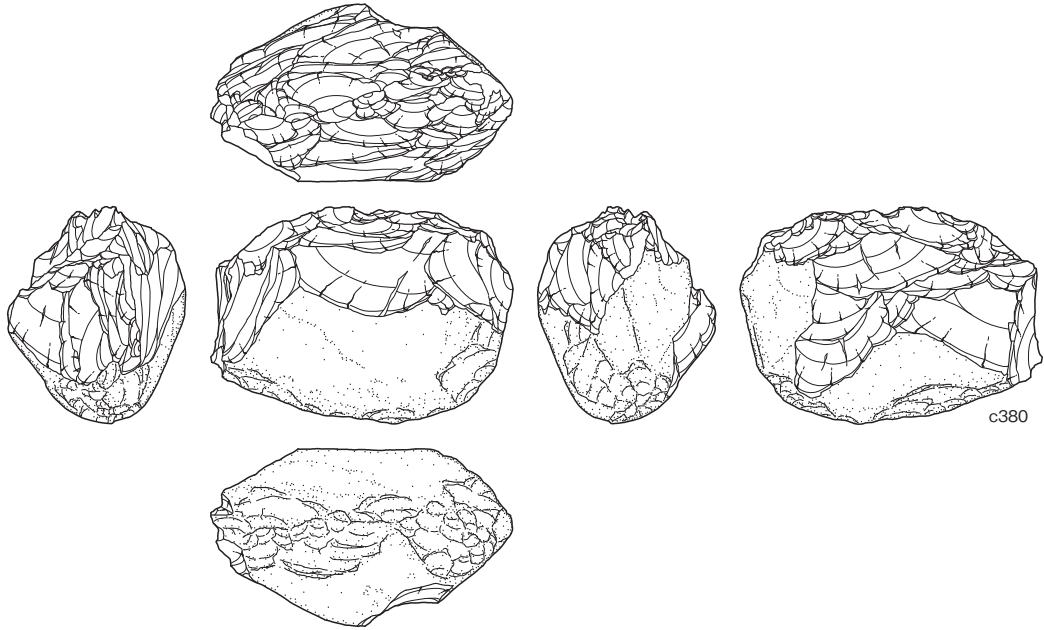

c380

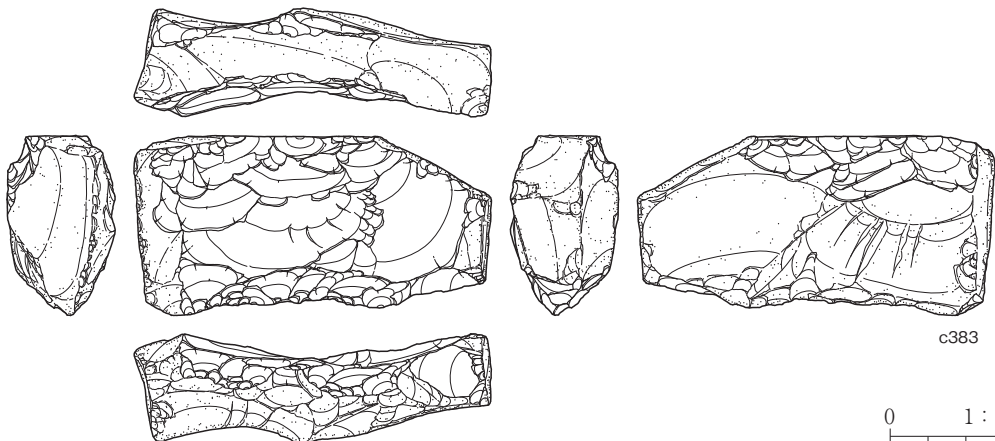

c383

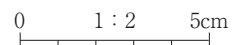

第279図 石器（異形石器、石核1）

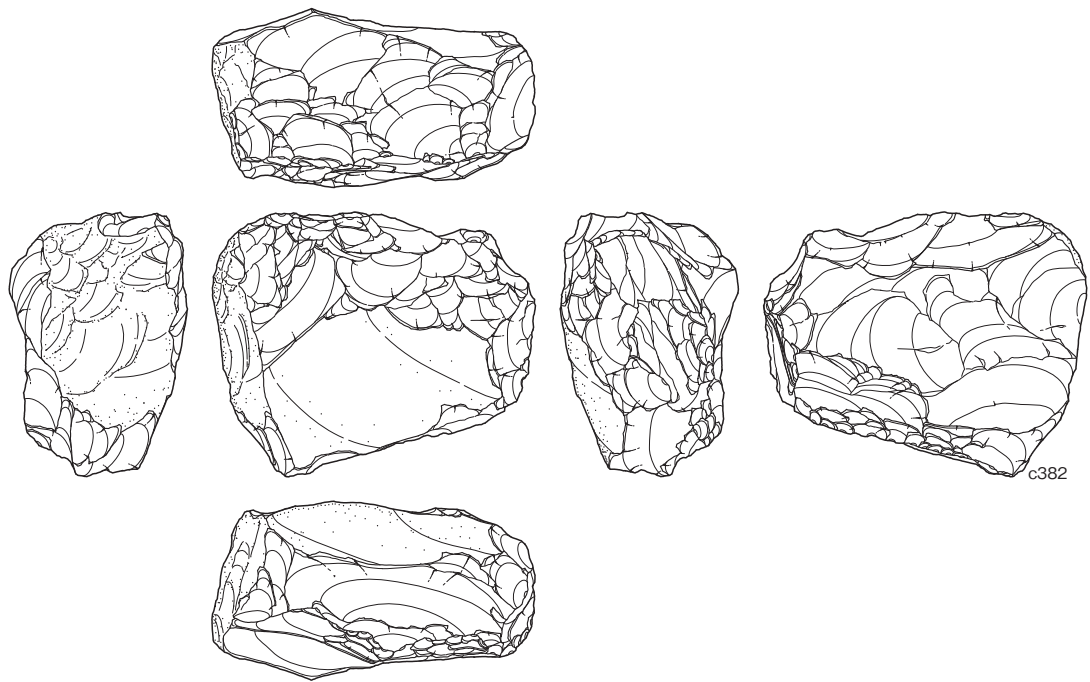
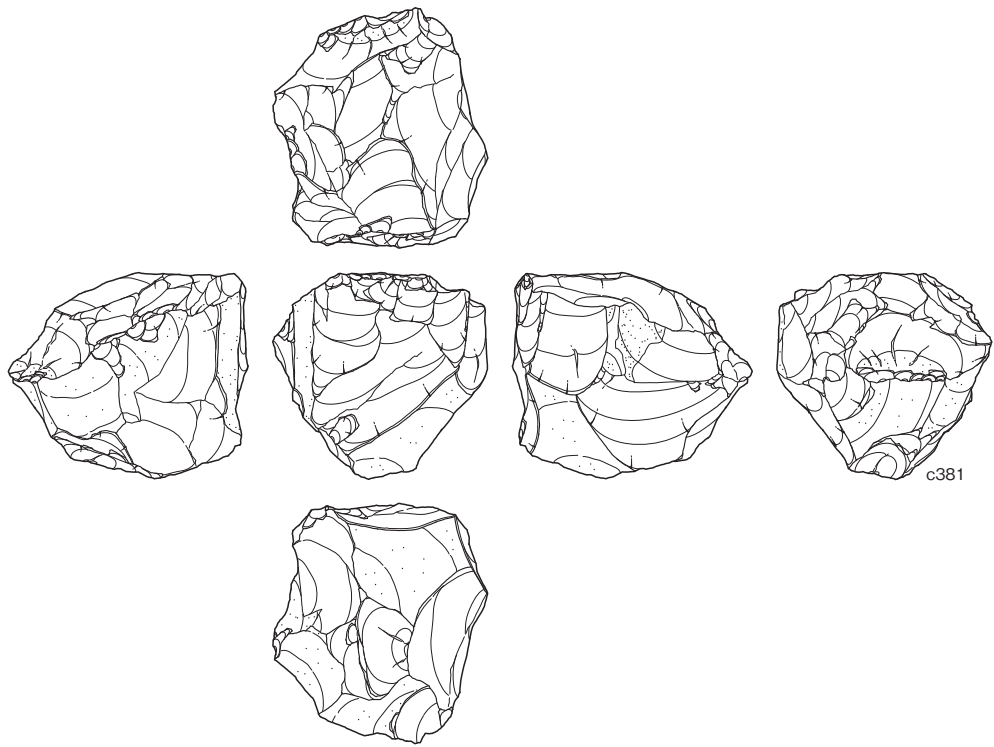

0 1 : 2 5cm

第 280 图 石器 (石核 2)

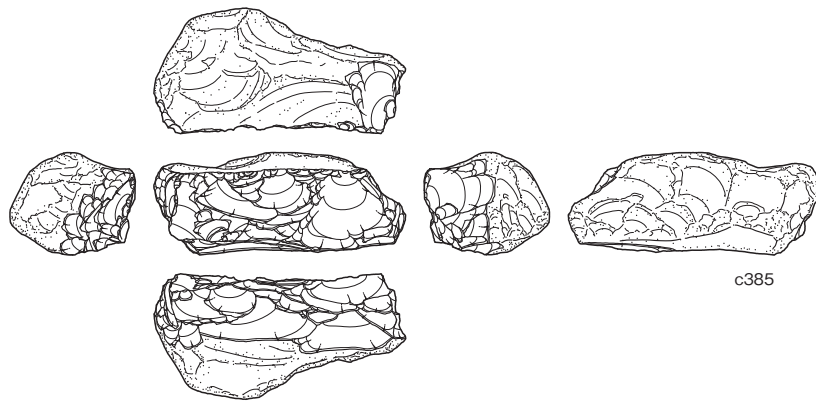
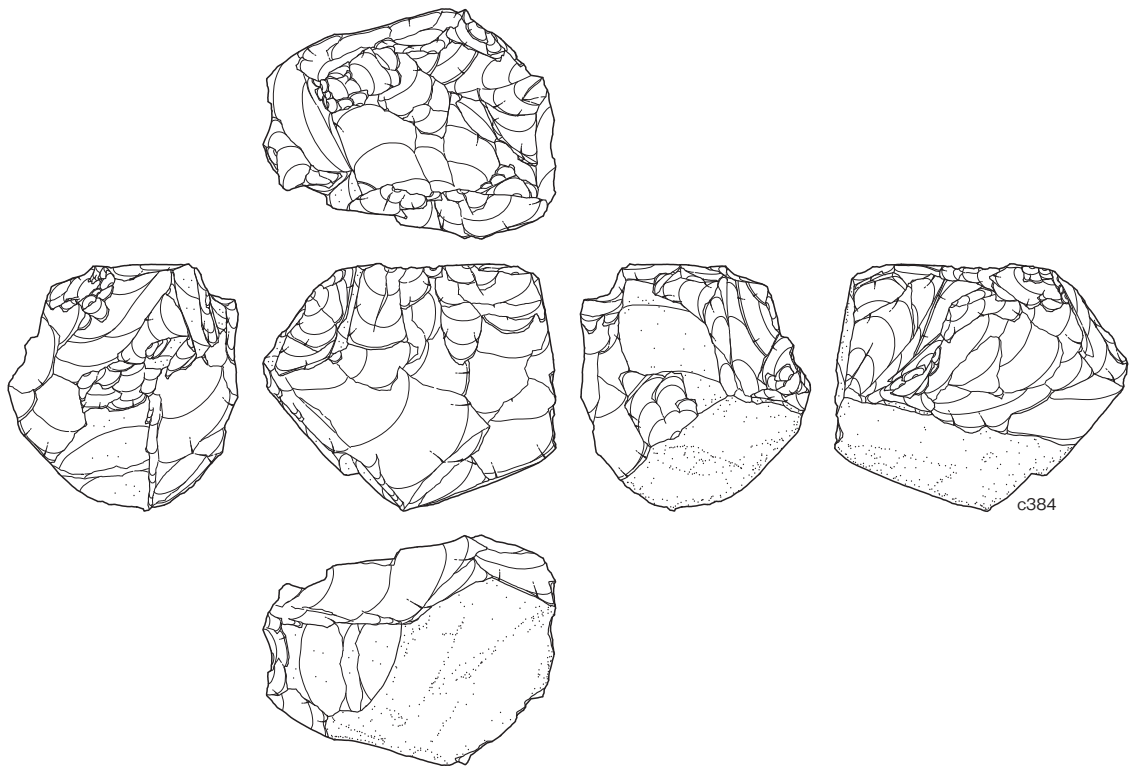

0 1:2 5cm

第 281 图 石器 (石核 3)

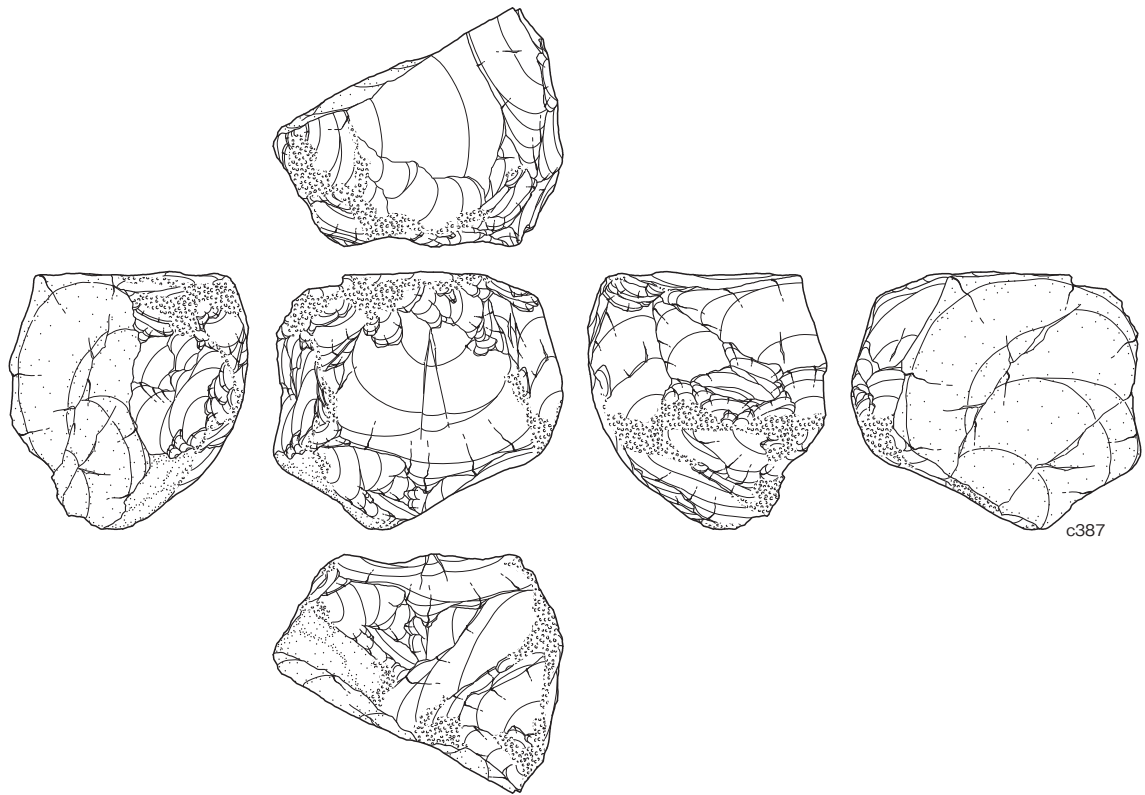
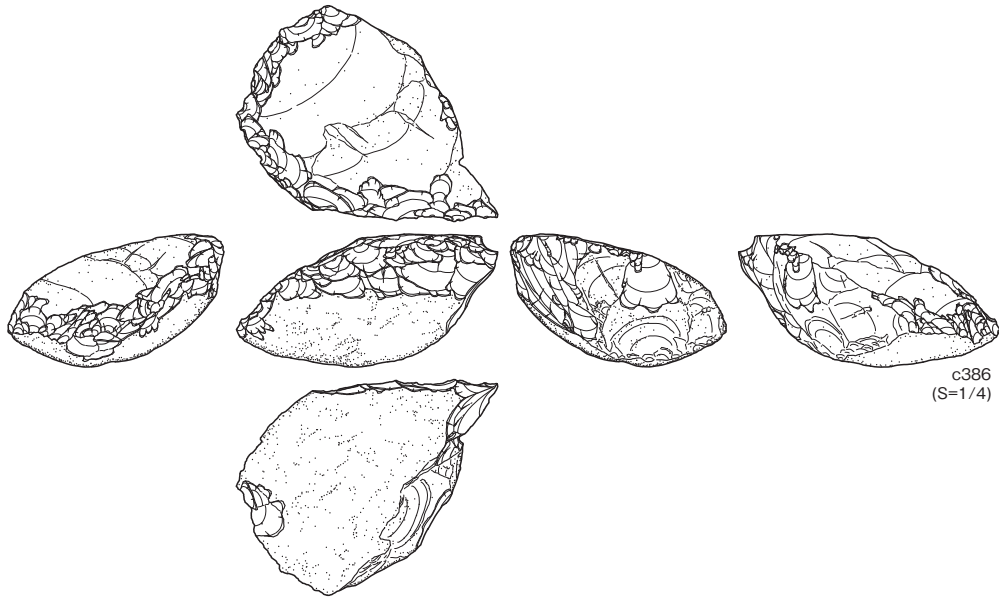

0 1 : 2 5cm

第 282 图 石器 (石核 4)

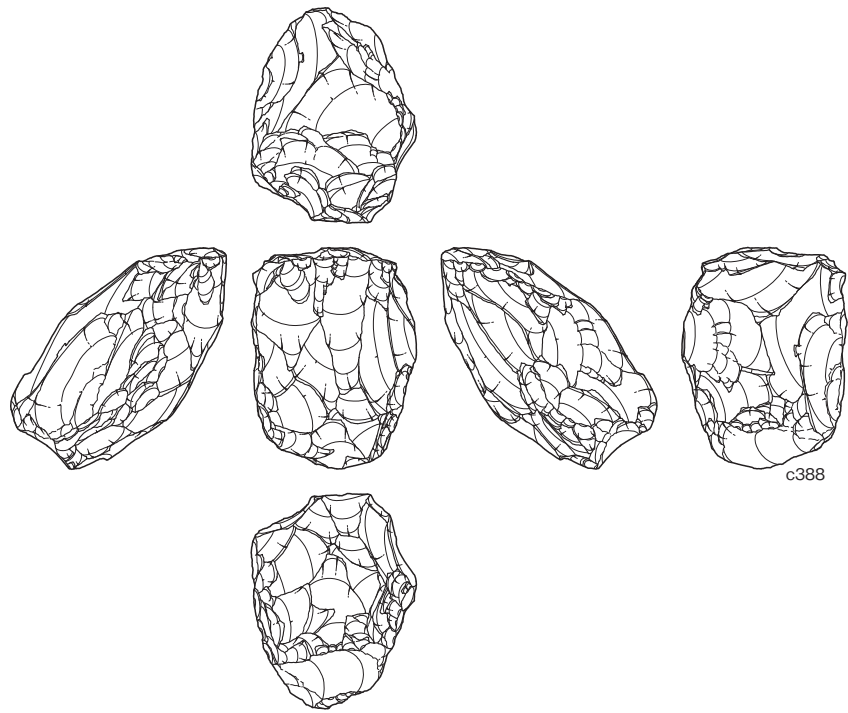

c388

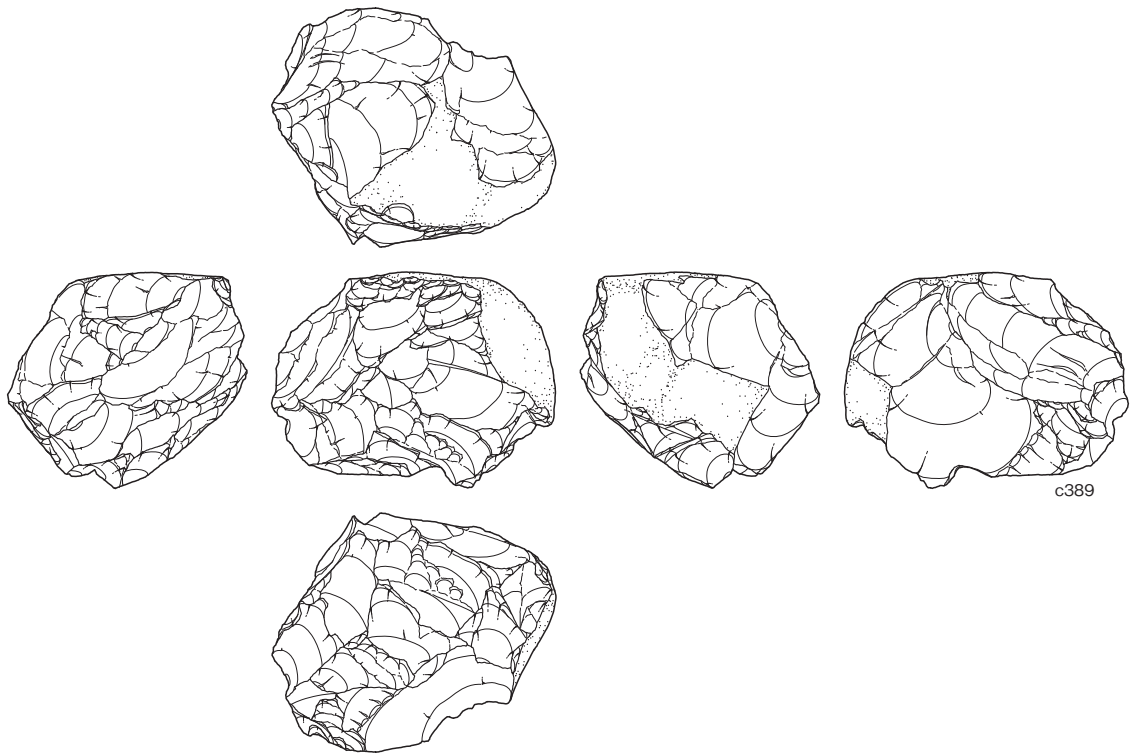

c389

0 1 : 2 5cm

第 283 图 石器 (石核 5)

石斧

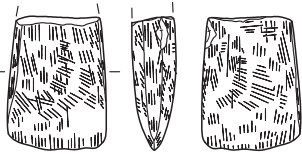

c1001

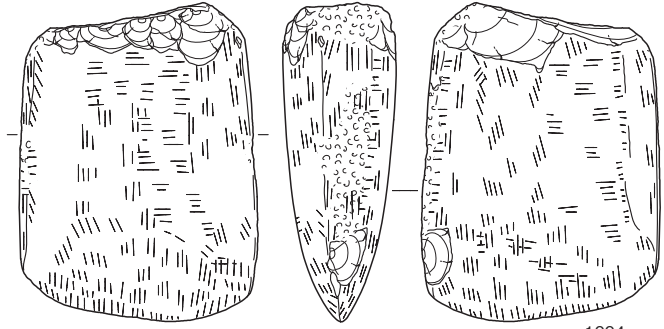
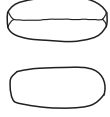

c1004

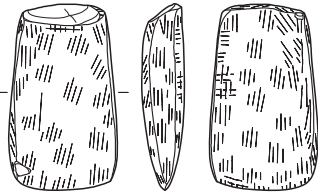
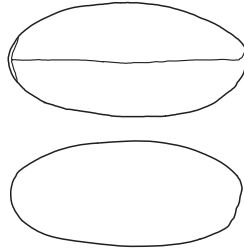

c1002

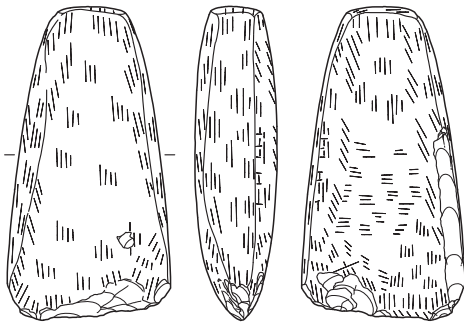

c1003

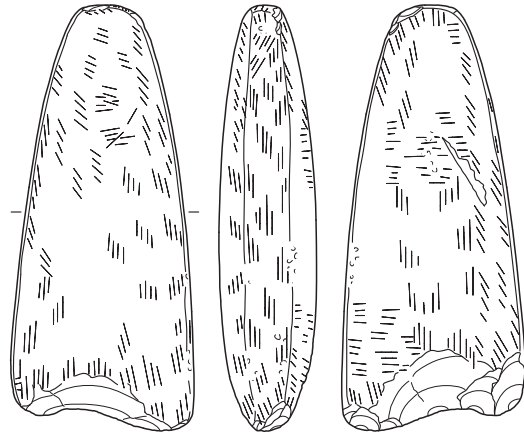
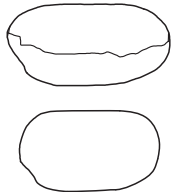

c1005

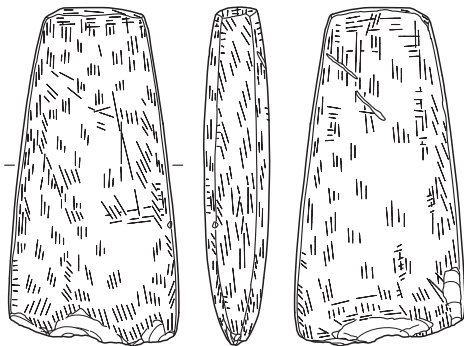
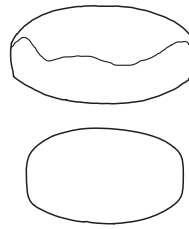

c1007

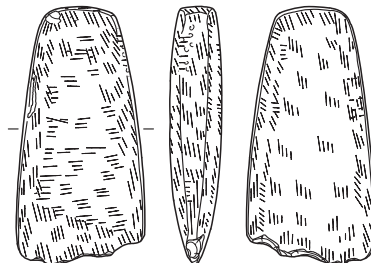
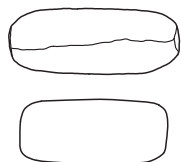

c1006

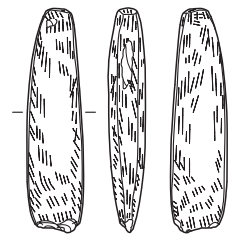
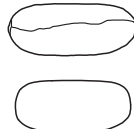

c1010



0 1:2 5cm

第284图 石器(石斧1)

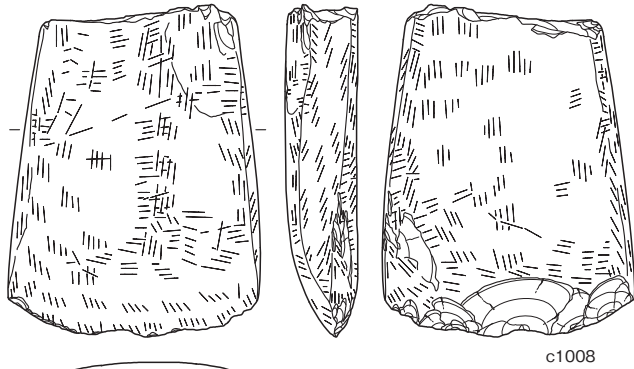

c1008

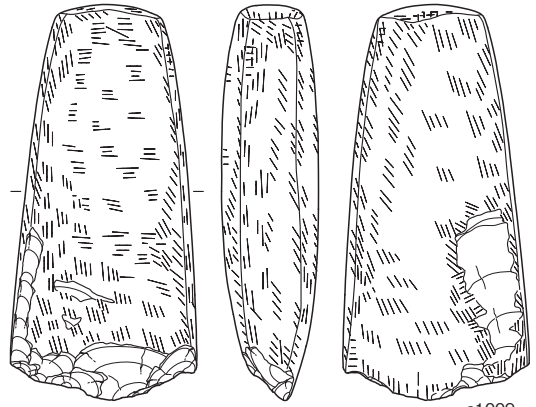
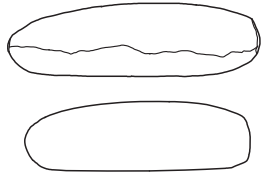

c1009

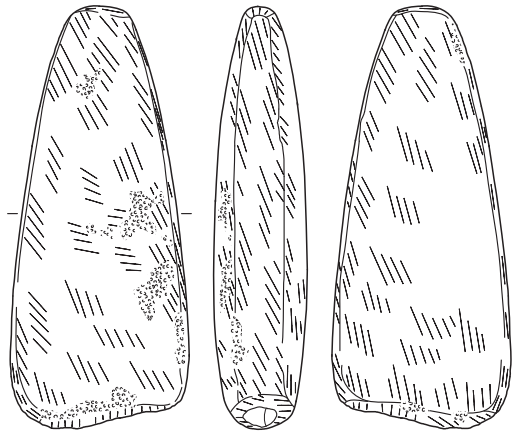
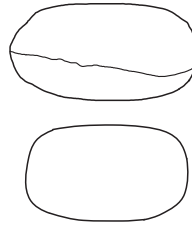

c1011

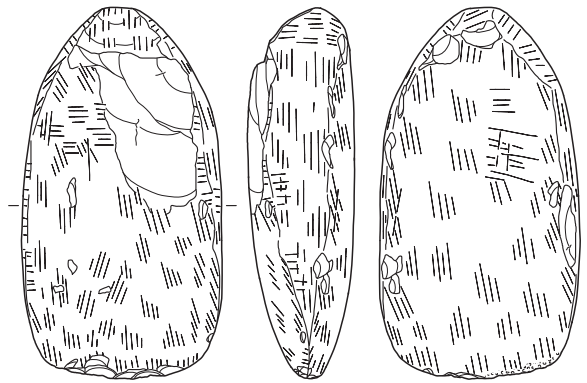
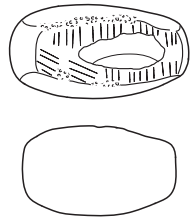

c1012

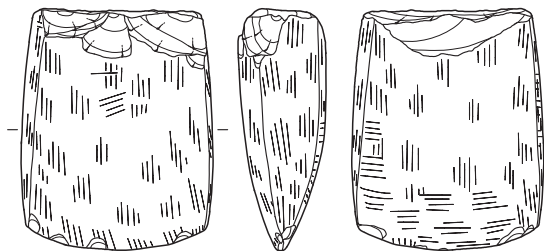
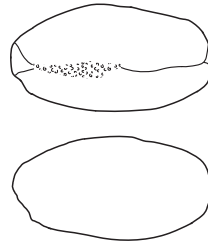

c1014

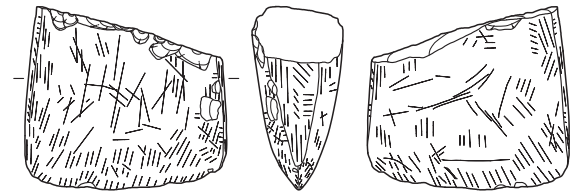
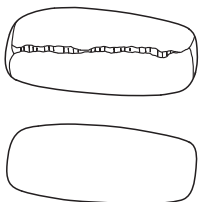

c1013

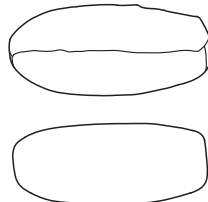

0 1:2 5cm

第285图 石器(石斧2)

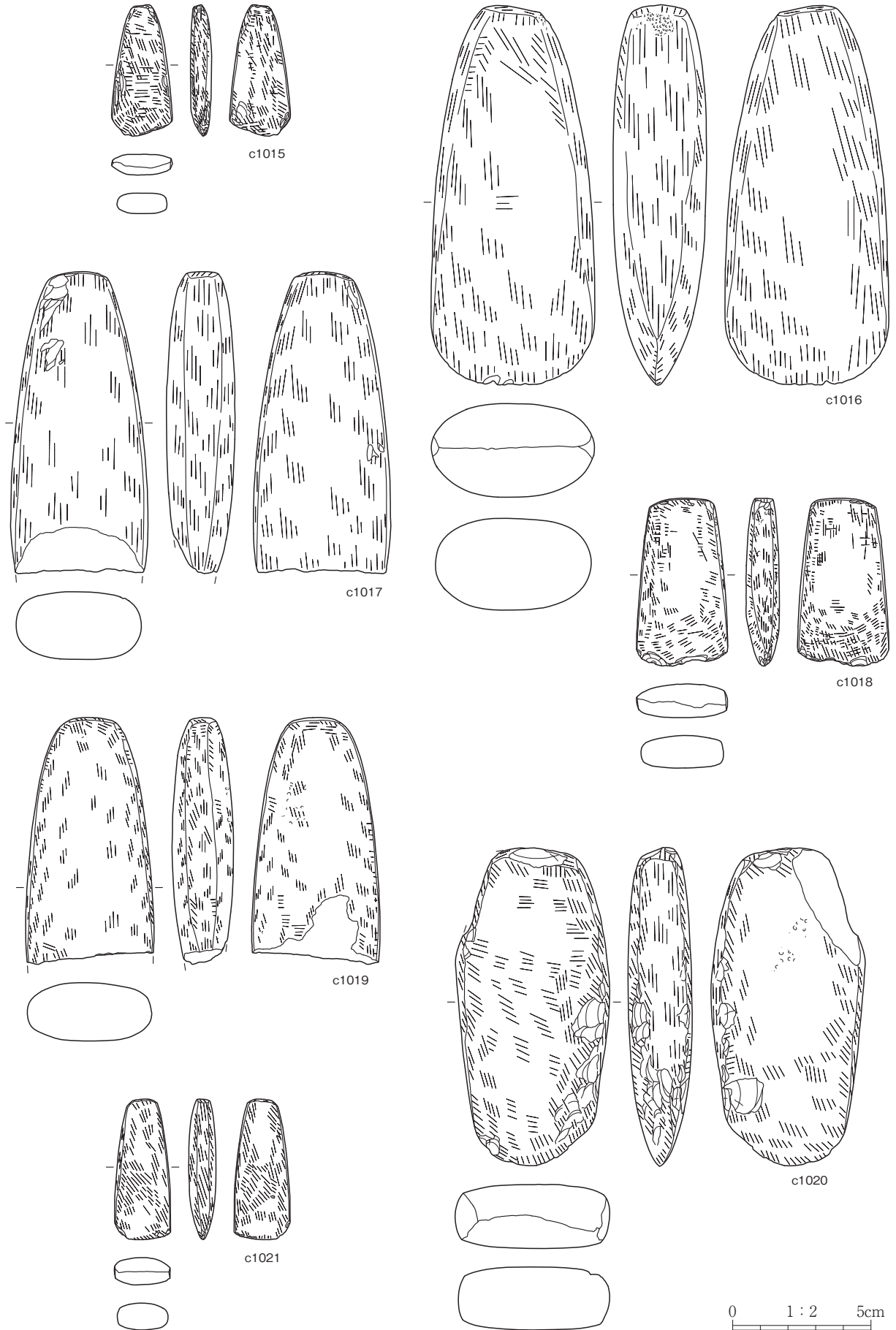

第 286 图 石器 (石斧 3)

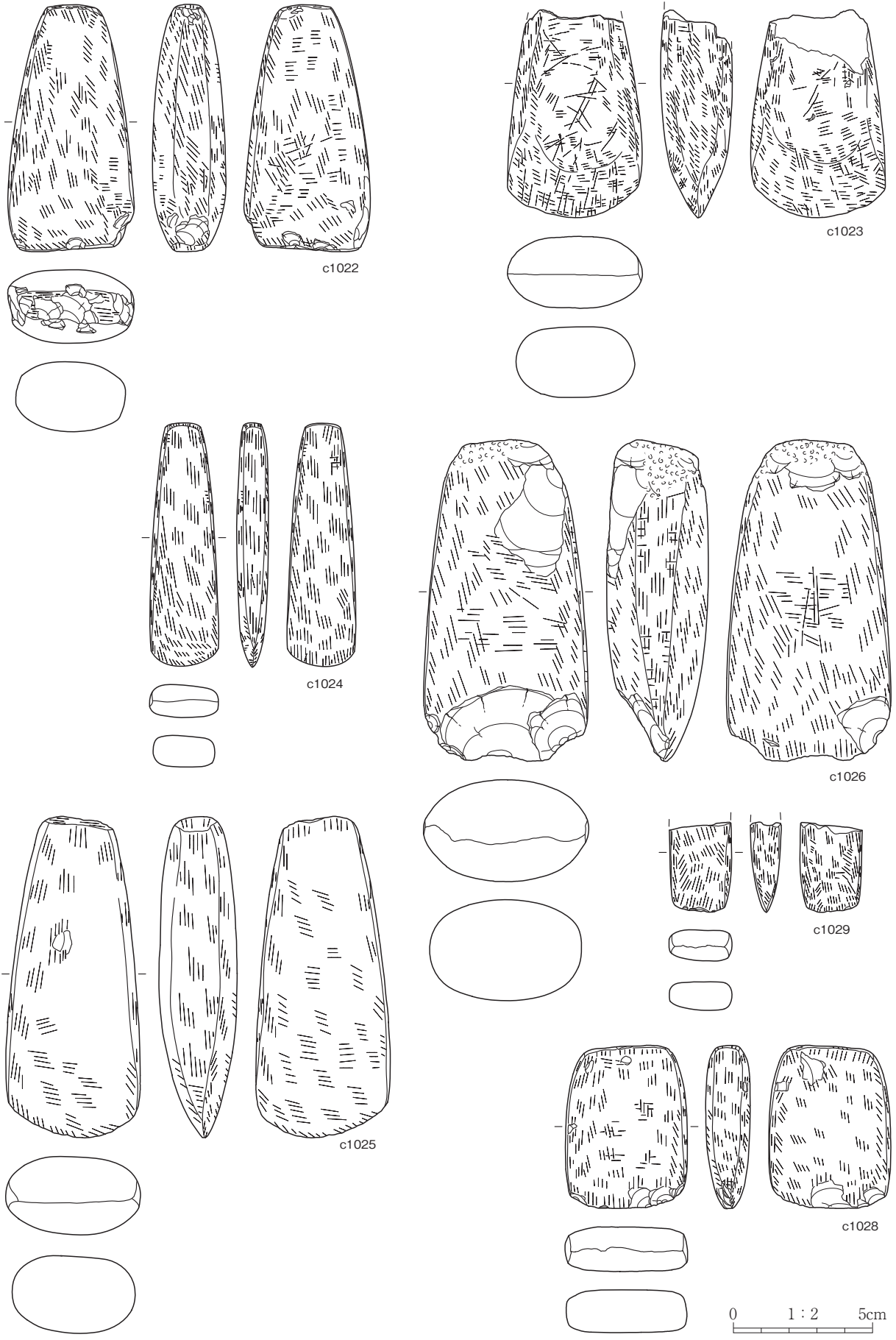

第287图 石器(石斧4)

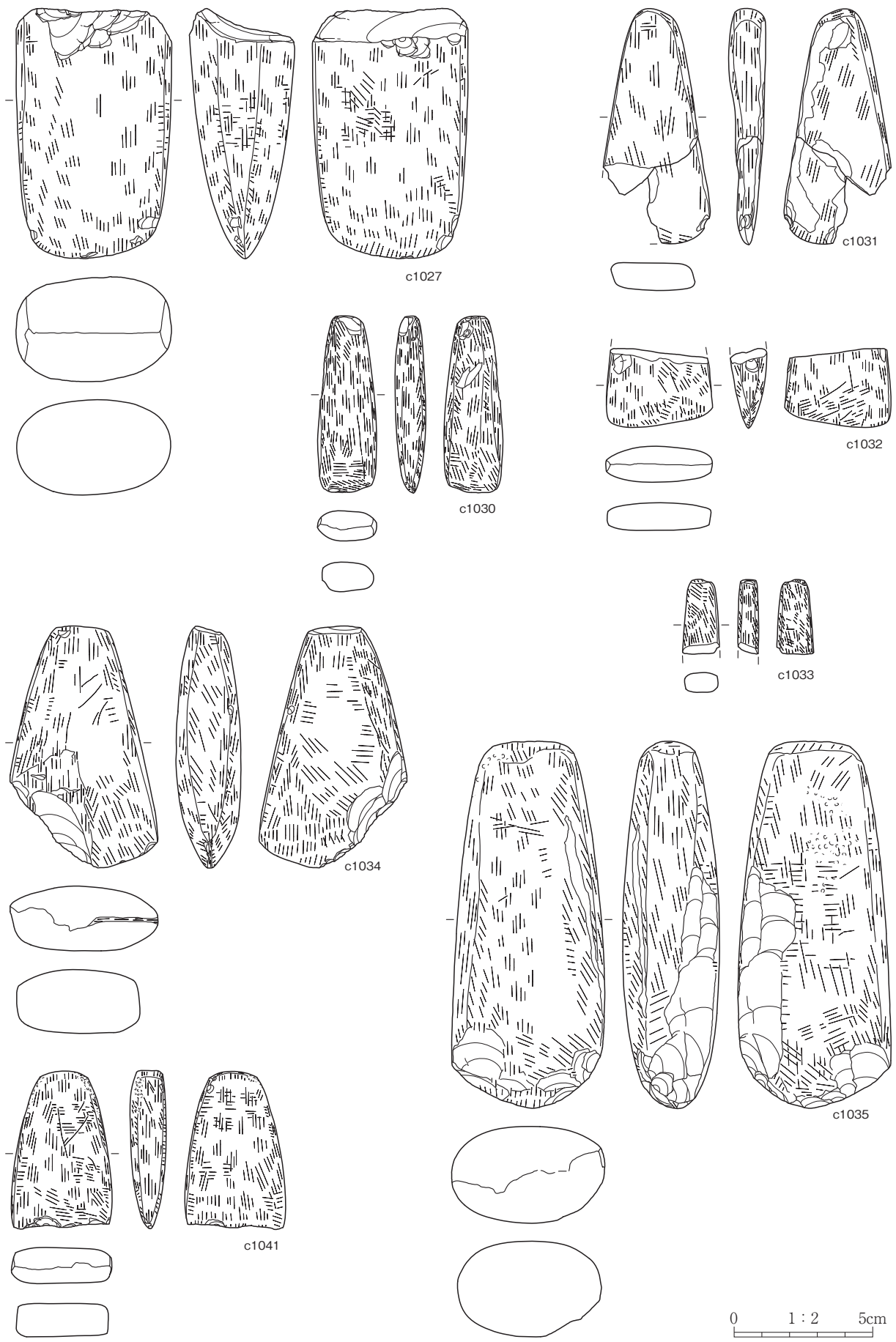

第288图 石器 (石斧5)

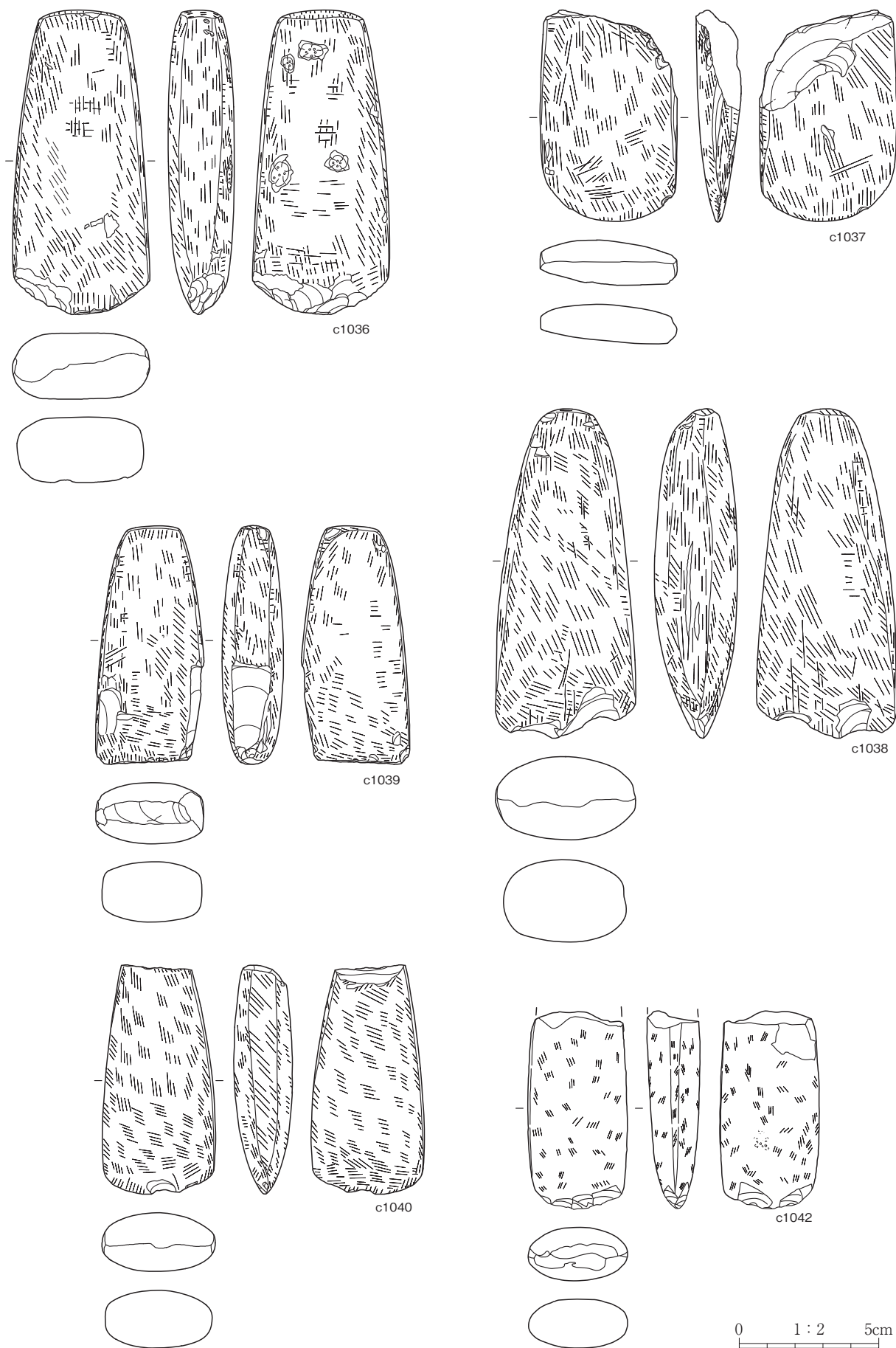

第 289 图 石器 (石斧 6)

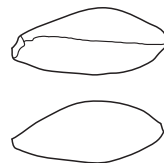
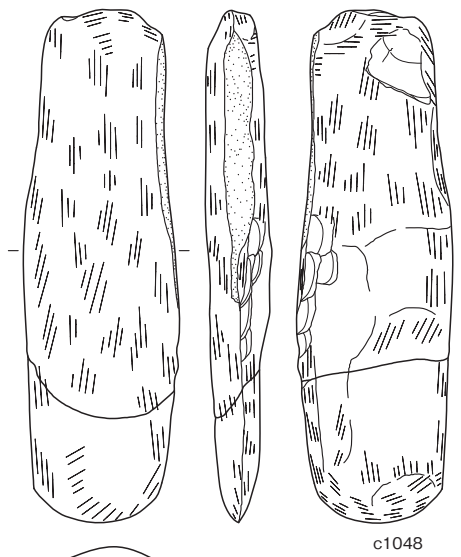
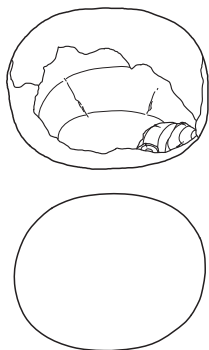
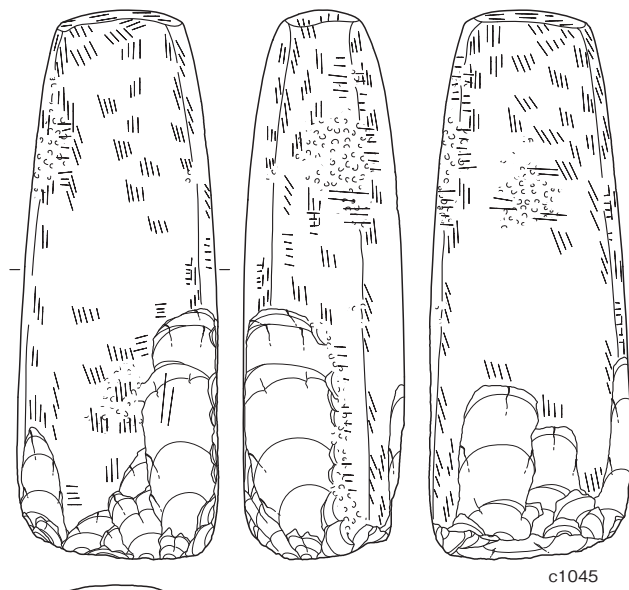
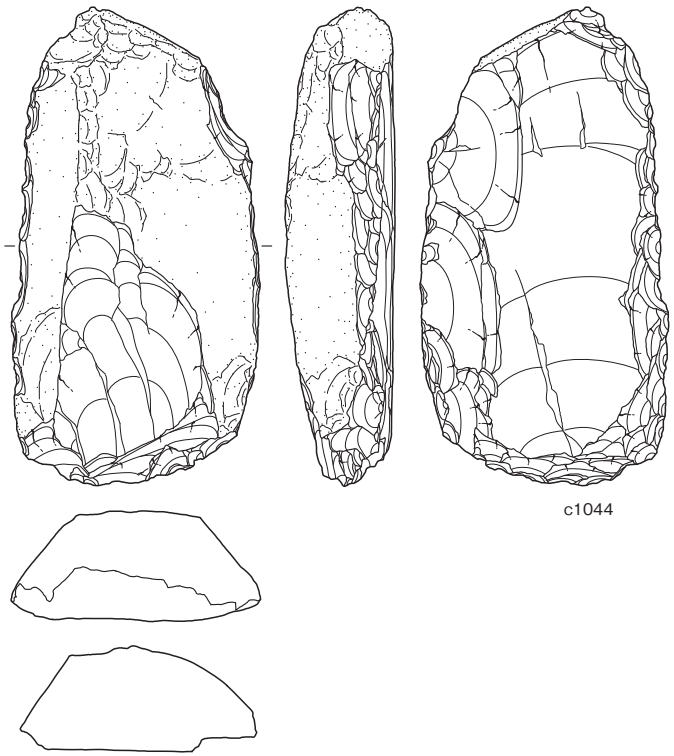

0 1:2 5cm

第290图 石器(石斧7)

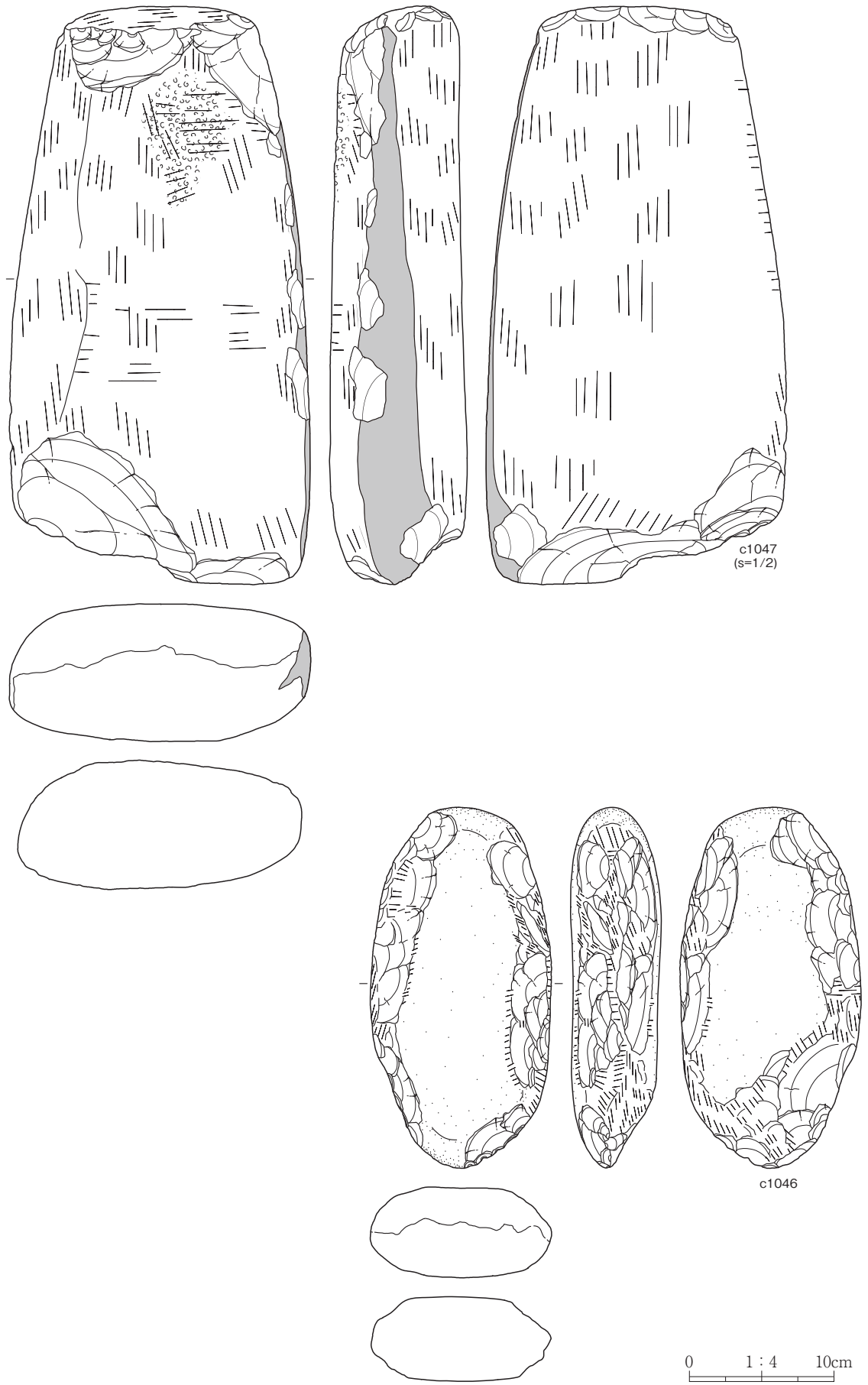

第291图 石器(石斧8)