

服部遺跡発掘調査報告書III

— 滋賀県守山市服部町所在 —

〈図版編〉

1986

滋賀県教育委員会
守山市教育委員会
財団法人 滋賀県文化財保護協会

服部遺跡発掘調査報告書III

— 滋賀県守山市服部町所在 —

〈 図 版 編 〉

1 9 8 6

滋 賀 県 教 育 委 員 会

守 山 市 教 育 委 員 会

財団
法人 滋賀県文化財保護協会

図 版 目 次

- | | | | | | |
|------|----|--------------------------|------|----|---------------------------------------|
| 図版1 | 遺構 | テトラポット地区全景（上空より） | 図版24 | 遺構 | 1 SH040近景（東より） |
| 図版2 | 遺構 | CE区SH003・SH001、土擴群（上空より） | | 2 | SH046近景（東より） |
| 図版3 | 遺構 | CE2区全景（上空より） | 図版25 | 遺構 | 1 SH047近景（西より） |
| 図版4 | 遺構 | CE3区全景（上空より） | | 2 | SH047・SH048近景（南より） |
| 図版5 | 遺構 | DE1区上層全景（上空より） | 図版26 | 遺構 | 1 SH047・SH048近景（西より） |
| 図版6 | 遺構 | DE2区上層全景（上空より） | | 2 | SK100近景（南より） |
| 図版7 | 遺構 | DE2・DE3区全景（上空より） | 図版27 | 遺構 | 1 DE2区第2遺構面全景（南より） |
| 図版8 | 遺構 | C地区・D地区全景、チ-I区全景（上空より） | | 2 | SK018・SX006近景（南より） |
| 図版9 | 遺構 | チ-I区SD151・竪穴住居跡全景（上空より） | 図版28 | 遺構 | 1 SX003・SK020・SD004近景（西より） |
| 図版10 | 遺構 | チ-I区SD151・竪穴住居跡全景（上空より） | | 2 | DE2区第2遺構面全景（南より） |
| 図版11 | 遺構 | DW3区、SH082・SH083全景（上空より） | 図版29 | 遺構 | 1 SK076・SK077・SK078近景（北より） |
| 図版12 | 遺構 | ホ-III区、SH084遠景（上空より） | | 2 | DE2区第2遺構面遠景（南より） |
| 図版13 | 遺構 | 1 SH003近景（東より） | 図版30 | 遺構 | 1 SK078・SE001近景（東より） |
| | | 2 SH003近景（南より） | | 2 | DE2区第2遺構面全景（北より） |
| 図版14 | 遺構 | 1 SH001近景（東より） | 図版31 | 遺構 | 1 SD015・SD016近景（南より） |
| | | 2 SH010近景（西より） | | 2 | DE2区第3遺構面全景（北より） |
| 図版15 | 遺構 | 1 SH012近景（南より） | 図版32 | 遺構 | 1 チ-I区全景（南より） |
| | | 2 SH015・SH016遠景（南より） | | 2 | リ-I区SH079・SH080近景（東より） |
| 図版16 | 遺構 | 1 SH015近景（南より） | 図版33 | 遺構 | 1 SH061近景（北西より） |
| | | 2 SH016近景（南より） | | 2 | SH061近景（西より） |
| 図版17 | 遺構 | 1 SH017近景（東より） | 図版34 | 遺構 | 1 SH082・SH083近景（北より） |
| | | 2 SH017遺物出土状況（南より） | | 2 | SH083近景（北より） |
| 図版18 | 遺構 | 1 SH018近景（北東より） | 図版35 | 遺構 | 1 SH084近景（南より） |
| | | 2 SH028近景（南より） | | 2 | SH029土器出土状況（東より） |
| 図版19 | 遺構 | 1 SH024近景（東より） | 図版36 | 遺構 | 1 SK025土器出土状況（東より） |
| | | 2 SH031・SH036近景（西より） | | 2 | DE3区、SD037土器出土状況（東より） |
| 図版20 | 遺構 | 1 SH029近景（南より） | 図版37 | 遺構 | B・C地区住居跡群全景（上空より） |
| | | 2 SH030・SH033近景（南西より） | 図版38 | 遺構 | イ-I区住居跡群、SH101～SH103全景（上空より） |
| 図版21 | 遺構 | 1 SH045近景（南西より） | | | |
| | | 2 DE2区上層全景（北より） | 図版39 | 遺構 | イ-II区SH103全景（上空より） |
| 図版22 | 遺構 | 1 SH044近景（東より） | 図版40 | 遺構 | ロ-I区・ハ-I区SH111全景（上空より） |
| | | 2 SH040・SH046近景（北東より） | 図版41 | 遺構 | SH104・SH107～SH109・SH123・SD201遠景（上空より） |
| 図版23 | 遺構 | 1 SH040・SH046近景（北より） | | | |
| | | 2 SH042・SH043近景（南より） | 図版42 | 遺構 | SH108・SH109・SH123～SH125遠景（上空より） |

- | | | | | | |
|------|----|---|--------------------------|------------------------------------|--------------------|
| 図版43 | 遺構 | 1 | B地区全景(南より) | 2 | SH128柱穴礎板検出状況(西より) |
| | | 2 | B地区全景(西より) | 図版62 | 遺構 |
| 図版44 | 遺構 | 1 | イ-I区、SH103遠景(東上空より) | 1 | SD201遺物出土状況(東より) |
| | | 2 | B地区全景(南上空より) | 2 | SD201遺物出土状況(南より) |
| 図版45 | 遺構 | 1 | B地区全景(北上空より) | 図版63 | 遺構 |
| | | 2 | B地区全景(南上空より) | 1 | SD201遺物出土状況(南より) |
| 図版46 | 遺構 | 1 | イ・ロ区遠景(東上空より) | 2 | SD201遺物出土状況(南より) |
| | | 2 | SH101・SH102遠景(南より) | 図版64 | 出土遺物 |
| 図版47 | 遺構 | 1 | SH101・SH102近景(南より) | A001、A002、A004、A005、A010、A015、 | |
| | | 2 | SH101近景(南東より) | A017、A024、A045(SD151下層) | |
| 図版48 | 遺構 | 1 | SH101近景(東より) | 図版65 | 出土遺物 |
| | | 2 | SH103近景(南より) | A025、A029、A032、A034、A038、A047、 | |
| 図版49 | 遺構 | 1 | SH103近景(南より) | A048、A050(SD151下層) | |
| | | 2 | イ-II区全景、SH126近景(東より) | 図版66 | 出土遺物 |
| 図版50 | 遺構 | 1 | SH106・SH105近景(南より) | A059、A061、A064、A068(SD151下層)、 | |
| | | 2 | SD201・SH106・SH109近景(南より) | A073、A074、A079、A080(SD151中層)、 | |
| 図版51 | 遺構 | 1 | SH106近景(東より) | A097(SD151上層) | |
| | | 2 | SD201、イ-III区全景(南より) | 図版67 | 出土遺物 |
| 図版52 | 遺構 | 1 | SD201・SH107~SH109近景(南より) | A081、A083、A087、A089(SD151中層)、 | |
| | | 2 | SD201・SH107~SH109近景(南より) | A112、A121、A123、A128、A131、 | |
| 図版53 | 遺構 | 1 | SH109近景(北より) | A132(SD151上層) | |
| | | 2 | ロ-I区全景、SH110遠景(南より) | 図版68 | 出土遺物 |
| 図版54 | 遺構 | 1 | SH110近景(東より) | A140、A143、A144、A154、A161、A162、 | |
| | | 2 | SH110近景(西より) | A178(SD151上層) | |
| 図版55 | 遺構 | 1 | SH111近景(南より) | 図版69 | 出土遺物 |
| | | 2 | SH112近景(北より) | A182、A187、A190~A193(SD151上層)、 | |
| 図版56 | 遺構 | 1 | SH112近景(北より) | B001~B003、B012、B013(SD152A下層) | |
| | | 2 | SH113~SH115・SH128近景(南より) | 図版70 | 出土遺物 |
| 図版57 | 遺構 | 1 | SH116・SH117近景(北西より) | B011、B014、B019、B022~B025(SD152A下層) | |
| | | 2 | SH116近景(東より) | 図版71 | 出土遺物 |
| 図版58 | 遺構 | 1 | SH120近景(東より) | B026、B033、B035、B036、B039、B041、 | |
| | | 2 | ロ-III区全景(南より) | B044、B046、B050(SD152A下層) | |
| 図版59 | 遺構 | 1 | SH123近景(西より) | 図版72 | 出土遺物 |
| | | 2 | SH124近景(西より) | B040、B042、B043、B053、B054、B056、 | |
| 図版60 | 遺構 | 1 | SH125近景(東より) | B061、B074、B082(SD152下層) | |
| | | 2 | SH129・SH130近景(北より) | 図版73 | 出土遺物 |
| 図版61 | 遺構 | 1 | SH128柱穴礎板検出状況(西より) | B057、B058、B076、B081、B086、B087、 | |
| | | | | B093(SD152A下層) | |
| | | | | 図版74 | 出土遺物 |
| | | | | B089、B090、B092(SD152A下層)、 | |
| | | | | B094、B095、B096、B097、B099、B100、 | |
| | | | | B101(SD152A上層) | |
| | | | | 図版75 | 出土遺物 |
| | | | | B103、B105、B107、B109、B113、B117、 | |
| | | | | B121、B122、B124、B125(SD152A上層) | |
| | | | | 図版76 | 出土遺物 |
| | | | | B110、B133~B135、B140、B142、B145、 | |
| | | | | B147(SD152A上層) | |
| | | | | 図版77 | 出土遺物 |
| | | | | B141、B143、B144、B146、B148~B151、 | |
| | | | | B158(SD152A上層) | |
| | | | | 図版78 | 出土遺物 |
| | | | | B156、B157、B161、B162、B175、B177、 | |
| | | | | B178、B179、B186(SD152A上層) | |

- 図版79 出土遺物 B180、B182～B190(SD152A 上層) D417(SH079)
- 図版80 出土遺物 B191、B192、B209、B211、B214、B219、
B229、B230、B232、B234(SD152A 上層) 図版95 出土遺物 D418、D419(SH079)、D428(SH081)、
D461(SK016)、D487、D492(SK024)、
D495、D497、D503、D505(SK025)
- 図版81 出土遺物 B215、B220、B240、B241、B247、B248
(SD152A 上層)、B253、B256～B258 図版96 出土遺物 D506(SK026)、D508、D509、D511、D513、
D514、D516(SK027)、D520(SK028)
- 図版82 出土遺物 B237、B249(SD152A 上層)、B260、B261、
B271(SD152A 層位不明)、C001～C003、
C006(SD152B) 図版97 出土遺物 D521(SK030)、D531(SK033)、D537、
D538(SK044)、D541、D545(SK046)、
D546(SK048)、D551(SK053)
- 図版83 出土遺物 C010、C013、C015、C017、C022～C025
(SD152B) 図版98 出土遺物 D556、D557(SK064)、D559(SK069)、
D562(SK076)、D564(SK083)、D566
(SK090)、D571、D572(SK100)
- 図版84 出土遺物 C018、C026、C027、C029、C030～
C032、C037、C039(SD152B) 図版99 出土遺物 D573(SK100)、D576(SK102)、D577
(SK103)、D578(SK104)、D589、D593
(SD002)、D594(SD003)、D601(SD007)
- 図版85 出土遺物 C035、C041、C049、C050、
C055～C058(SD152B) 図版100 出土遺物 D608、D611、D613(SD011)、D615(SD017)、
D621、D624(SD018)、D625(SD019)、
D634(SD028)
- 図版86 出土遺物 D010、D015、D016、D018、D019(SH009)、
D035、D040(SH015) 図版101 出土遺物 D629(SD019)、D632(SD027)、D633
(SD028)、D641、D642(SD030)、D665
(SD032)、D670(SD033)、D675、D679(SD037)
- 図版87 出土遺物 D042(SH016)、D043、D046、D047
(SH017)、D050、D054(SH018)、D065
(SH022)、D066、D067(SH024) 図版102 出土遺物 D640(SD030)、D680(SD037)、D691(SD039)、
D695、D697、D700(SX001)、D701(SX007)、
D706(SX008)、D711(SX009)
- 図版88 出土遺物 D069(SH024)、D076(SH025)、D080、
D082(SH028)、D096(SH030)、
D132(SH037)、D144(SH038) 図版103、出土遺物 D709(SX009)、D715(SX011)、D719
(SX014)、D728、D732(SX015)、D738、
D739(SX018)
- 図版89 出土遺物 D147～D149、D153～D156、D158(SH040)
- 図版90 出土遺物 D160、D171、D172、D183、D188、D189
(SH040)、D193(SH041)、D210、D213、
D214(SH045) 図版104 出土遺物 D740(SX018)、D763～D777、
D790(チ-I区包含層)
- 図版91 出土遺物 D220、D222(SH046)、D227(SH048)、
D230、D233、D235(SH049)、D272(SH058)、
D276(SH061)、D278(SH062) 図版105 出土遺物 E006、E008、E009、E012、E018、E019、
E032(SD201下層)
- 図版92 出土遺物 D277、D279(SH062)、D281、D285(SH063)、
D302、D307、D311(SH065)、D335、D336
(SH067) 図版106 出土遺物 E024、E028、E029、E033、E036、E038、
E050(SD201下層)
- 図版93 出土遺物 D337、D341、D342、D344、D345(SH068)、
D348、D351、D354、D355(SH070) 図版107 出土遺物 E037、E039、E041～E044、E051、E059、
E065(SD201下層)
- 図版94 出土遺物 D357、D359、D361(SH071)、D369
(SH072)、D394(SH074)、D405(SH075)、 図版108 出土遺物 E058、E071～E075、E077、E097(SD201下層)
- 図版109 出土遺物 E057、E061、E081、E082、E092、

	E099、E102(SD201下層)	(SK205)、F094(SK206)、F095(SK207)、 F106(SK209)
図版110	出土遺物 E100、E101、E103、E105、E110、E114、 E124、E128(SD201下層)	図版127 出土遺物 F096(SK207)、F097(SK208)、F103 (SK209)、F108(SK210)、F113(SX205)、 F118(イ-I 包含層)
図版111	出土遺物 E108、E109、E112、E116、E118、E119、 E135、E144(SD201下層)	図版128 出土遺物 F110(SK211)、F112(SK217)、F117 (SX205)、F130(イ-III包含層)、F134、 F136(ロ-III包含層)
図版112	出土遺物 E130、E136、E137、E138、E143 (SD201下層)、E148(SD201中層)	図版129 出土遺物 1 S001(カ地区包含層)、S002(SH046) S003(SD150)、S014(DE I 下層ピット内) S015(SD151) 2 S004(SH124)、S005、S013(SH125)、 S006(SH068)、S007(SH059)、S008 (SK113)、S009(SH040)、S010(SH118)、 S011(SK112)、S012(SH140)、S101 (ト-I 遺構面)、S110(イ-III包含層)、 S112(ロ-II・III遺構面)
図版113	出土遺物 E149~E155(SD201中層)	図版130 出土遺物 1 S209(D 地区包含層)、S210(SH058)、 S211(ロ-III遺構面)、S212(SD151)、 S215(SH120)、S225(SH040)、S230 (SK053)、S231(チ-I 包含層)、S235 (SH066)、S236(チ-I 遺構面) 2 S901(SH039)、S904(SH058)、S905 (SD201)、S921(SK095)
図版114	出土遺物 E157、E159(SD201中層)、E164~E166、 E168、E169、E173(SD201上層)、 E182(SD201層位不明)	図版131 出土遺物 S923(SD152)、S232(SH123)、S406 (SH103)、S410(SH081)、S418(SH118)、 S425(SH065)、S426(SH074)
図版115	出土遺物 E181、E183~E186、E188、E190 (SD201層位不明)	図版132 CE 2 区(上) CE 3 区(下) 平面実測図
図版116	出土遺物 E175、E189、E192~E195、E197、E198、 E202(SD201層位不明)	図版133 DE 1 区第 3 遺構面平面実測図
図版117	出土遺物 E204、E207、E209、E213~E216、E218 (SD201層位不明)	図版134 DE 2 区第 3 遺構面平面実測図
図版118	出土遺物 E217、E219、E221、E223、E224、E227 (SD201層位不明)	図版135 DE 3 区(上) DW 4 区(下) 平面実測図
図版119	出土遺物 E228~E230、E236、E238、E240、E242、 E243(SD201層位不明)	図版136 SH006、SH007、SH028、SH030断面実測図
図版120	出土遺物 F001(SH102)、F003~F009(SH103)、 F010(SH105)、F012(SH106)	図版137 SH005、SH019、SH020断面実測図
図版121	出土遺物 F011(SH105)、F013(SH106)、F015、 F016、F018、F019、F024~027(SH107)	図版138 SH022、SH023、SH029、SH031断面実測図
図版122	出土遺物 F029、F030(SH109)、F032(SH113)、 F034(SH116)、F036、F037、F038、 F042(SH118)	図版139 チ-I 区竪穴住居跡断面実測図(1)
図版123	出土遺物 F041、F043~F045(SH118)、F046(SH119)、 F047~F049、F051、F052(SH120)	図版140 チ-I 区竪穴住居跡断面実測図(2)
図版124	出土遺物 F054、F055(SH122)、F060~F062(SH123)、 F063、F064(SH124)、F065、F066(SH125)	図版141 DE 区土坑断面実測図
図版125	出土遺物 F067、F068(SH128)、F069(SH129)、 F071(SH133)、F072(SH134)、F074 ~F076(SH136)	
図版126	出土遺物 F078(SH136)、F079(SH137)、F081、 F083(SH139)、F084(SH140)、F093	

図版142	DE区土坑断面実測図	(SD152A 下層)
図版143	DE区土坑断面実測図	図版172 土器実測図 B081、B083～B092(SD152A 下層)
図版144	DE区・チ-I区土坑断面実測図	B093、B096(SD152A 上層)
図版145	DE区・チ-I区土坑断面実測図	図版173 土器実測図 B094、B095、B097～B112(SD152上層)
図版146	CE区・DE区落ち込み・構跡断面実測図	図版174 土器実測図 B113～B126(SD152A 上層)
図版147	DE 1区・DE 2区トレンチ・SD151断面実測図	図版175 土器実測図 B127～B143、B147、B150(SD152A 上層)
図版148	SD152断面実測図	
図版149	弥生中期末～後期初頭(上流域)遺構全体図	図版176 土器実測図 B144～B146、B148、B149、B151～B168(SD152A 上層)
図版150	イ-I区竪穴住居跡群平面実測図	図版177 土器実測図 B169～B190(SD152A 上層)
図版151	イ-II区竪穴住居跡群平面実測図	図版178 土器実測図 B191～B209(SD152A 上層)
図版152	イ-III区竪穴住居跡群、SD201平面実測図	図版179 土器実測図 B210～B232(SD152A 上層)
図版153	ロ-II区竪穴住居跡群平面実測図	図版180 土器実測図 B233～B250(SD152A 上層)
図版154	SD201断面実測図(1)	図版181 土器実測図 B251～B271(SD152A 層位不明)
図版155	SD201断面実測図(2)	図版182 土器実測図 C001～C009、C011～C014(SD152B)
図版156	SH107、SH122断面実測図	図版183 土器実測図 C010、C015～C030(SD152B)
図版157	イ・ロ区遺構断面図	図版184 土器実測図 C031～C041、C043(SD152B)
図版158	イ・ロ地区トレンチ断面実測図	図版185 土器実測図 C042、C044～C058(SD152B)
図版159	土器実測図 A001～A016(SD151下層)	図版186 土器実測図 D001～D003(SH001)、D004(SH002)
図版160	土器実測図 A017～A043(SD151下層)	D005～D009(SH004)、D010～D019
図版161	土器実測図 A044～A069、A073、A074(SD151下層)	(SH005)、D020、D021(SH007)
図版162	土器実測図 A070～A072(SD151下層) A075～A091(SD151中層) A092～A102、A104(SD151上層)	図版187 土器実測図 D022(SH009)、D023～D033(SH012) D034～D037(SH013)、D038～D040 (SH015)、D041～D042(SH016)、 D043～D047(SH017)、D048～D050、 D054(SH018)
図版163	土器実測図 A103、A105～A130(SD151上層)	図版188 土器実測図 D051～D053、D055(SH018)、D056～ D062(H020)、D063～D064(SH021) D065(SH022)、D066～D075(SH024) D079(SH028)
図版164	土器実測図 A131～A157(SD151上層)	図版189 土器実測図 D076～D077(SH025) D078、D080～ D087(SH028)、D088～D090(SH029)、 D091～D103、D105(SH030)、D110 (SH033)、D107(SH032)
図版165	土器実測図 A158～A173、A175(SD151上層)	図版190 土器実測図 D104(SH030) D106(SH031)、D108、 D109、D111～D121(SH033)、D122～ D128(SH034)、D130、D131(SH035)、
図版166	土器実測図 A174、A176～A184、A186～A194 (SD151 上層)	
図版167	土器実測図 B001～B007、B009～B013(SD152A 下層)	
図版168	土器実測図 B008、B014～B024、B026(SD152A 下層)	
図版169	土器実測図 B025、B027～B043(SD152A 下層)	
図版170	土器実測図 B044～B060、B062、B063、B065 (SD152A 下層)	
図版171	土器実測図 B061 B064、B066～B080、B082	

- D132 (SH037)
- 図版191 土器実測図 D129 (SH035)、D133~D143 (SH037)、
D144 (SH038)、D145~D154、D157
(SH040)
- 図版192 土器実測図 D155、D156、D158~D166、D169~
D185、D188、D189 (SH040)
- 図版193 土器実測図 D186、D187、D190、D191 (SH040)、
D192 (SH041)、D193~D196 (SH042)、
D197、D198 (SH043)、D199~D208
(SH044)
- 図版194 土器実測図 D209~D218 (SH045)、D219~D222
(SH046)、D223~D225 (SH047)、
D226、D227 (SH048)、D228~D235、
D237~D239 (SH049)、D234 (SH052)
- 図版195 土器実測図 D236、D240~D244 (SH049)、D245~
D249 (SH050)、D250~D256 (SH052)、
D257~D261 (SH057)、D262~D265、
D268~D272 (SH058)
- 図版196 土器実測図 D267、D273~D275 (SH059)、D276
(SH061)、D277~D279 (SH062)、
D280~D290 (SH063)、D291~D293
(SH064)、D294~D297 (SH065)
- 図版197 土器実測図 D298~D326 (SH065)
- 図版198 土器実測図 D327~D331 (SH065)、D332~D334
(SH066)、D335~D336 (SH067)、
D337~D345 (SH068)、D346~
D347 (SH069)、D348~D351 (SH070)
- 図版199 土器実測図 D352~D355 (SH070)、D356~D366
(SH071)、D367~D369 (SH072)、
D370~D372 (SH073)
- 図版200 土器実測図 D373~D387 (SH073)、D388~D398、
D400、D401 (SH074)
- 図版201 土器実測図 D399、D402~D404 (SH074)、D405、
D406 (SH075)、D407 (SH077)、D408
(SH055)、D409~D419、(SH078)、
D421~D424 (SH079)
- 図版202 土器実測図 D420、D425 (SH079)、D426、D427
- 図版203 土器実測図 D451 (SK011)、D452~D459 (SK015)、
D460~D464、D466~D470 (SK016)
- 図版204 土器実測図 D465、D471~D484 (SK016)、D486~
D492 (SK024)
- 図版205 土器実測図 D493~D497、D499~D505 (SK025)
- 図版206 土器実測図 D506、D507 (SK026)、D508~D518
(SK027)
- 図版207 土器実測図 D519、D520 (SK028)、D521 (SK030)、
D522~D527 (SK031)、D528~D530
(SK033)、D531 (SK035)、D532、D533
(SK040)、D534~D536、D540 (SK044)
- 図版208 土器実測図 D537~D539 (SK044)、D541~D545
(SK046)、D546 (SK048)、D547~D549
(SK050)、D550、D551 (SK053)、D552
~D555 (SK054)
- 図版209 土器実測図 D556、D557 (SK064)、D558 (SK066)、
D559 (SK069)、D560 (SK070)、D561
(SK073)、D562、D563 (SK076)、D564
(SK083)、D565 (SK084)、D566、D567
(SK090)、D568 (SK091)、D569 (SK095)、
D570 (SK096)、D575 (SK101)
- 図版210 土器実測図 D571~D574 (SK100)、D576 (SK102)、
D577 (SK103)、D578 (SK104)、D579~
D581 (SK105)、D582、D583 (SK109)、
D584、D585 (SK110)
- 図版211 土器実測図 D586、D587 (SD001)、D588~D593
(SD002)、D594~D597 (SD003)、D598、
D599 (SD004)、D600 (SD005)、D601
(SD007)、D602、D603 (SD008)
- 図版212 土器実測図 D604 (SD008)、D605、D606 (SD009)、
D607 (SD010)、D608~D613 (SD011)、
D614 (SD014)、D615~D617 (SD017)、
D618~D621 (SD018)
- 図版213 土器実測図 D622~D625 (SD018)、D626~D629
(SD019)、D630 (SD025)、D631、D632
(SD027)、D633~D635 (SD028)、D641、
D642 (SD030)

- 図版214 土器実測図 D636~D639 (SD028)、D640 (SD030)、
D643~D660 (SD031) E189 (SD201出土層位不明)
- 図版215 土器実測図 D661~D663 (SD031)、D664~D666
(SD032)、D667~D671 (SD033)、D672
(SD034)、D673、D674 (SD036)、D675
~D677、D679 (SD037) 図版230 土器実測図 E190~E209、E212 (SD201出土層位不明)
- 図版216 土器実測図 D678、D680~D686 (SD037)、D687
(SD038)、D688~D691 (SD039)、D692
~D697、D700 (SX001) 図版231 土器実測図 E210、E211、E213~E225、E227、E228、
E230~E235 (SD201出土層位不明)
- 図版217 土器実測図 D698、D699 (SX001)、D701~D705
(SX007)、D706 (SX008)、D708~D714
(SX009)、D715~D717 (SX011)、D718
(SX013)、D719~D722 (SX014) 図版232 土器実測図 E226、E229、E236~E243 (SD201出土層位不明)
- 図版218 土器実測図 D723~D726 (SX014)、D727~D732
(SX015)、D733~D736 (SX017)、D737
~D745 (SX018) 図版233 土器実測図 F001 (SH102)、F002~F009 (SH103)、
F010、F011 (SH105)、F012~F014
(SH106)、F015~F027 (SH107)、
F028~F030 (SH109)、F031、F032
(SH103)、F033 (SH105)、F034
(SH106)、F035 (SH107)
- 図版219 土器実測図 D746 (P106)、D747 (P308)、D748 (P008)、
D749~D767 (チ-I区包含層) 図版234 土器実測図 F036~F045 (SH108)、F046 (SH109)、
F047~F053 (SH120)、F054、F055
(SH122)、F056~F062 (SH123)
- 図版220 土器実測図 D768~D788、D790、D791
(チ-I区包含層) 図版235 土器実測図 F063、F064 (SH124)、F065、F066
(SH125)、F067、F068 (SH128)、F069
(SH129)、F070 (SH131)、F071
(SH133)、F072 (SH134)、F073
(SH135)、F074~F078 (SH136)、F079
(SH137)、F080 (SH138)、F081~F083
(SH139)、F084 (SH140)、F085~F090
(SK203)、F091 (SK205)
- 図版221 土器実測図 D789、D792~D806 (チ-I区包含層)
- 図版222 土器実測図 E001~E009 (SD201下層)、E010~
E013、E016、E018、E019 (SD201中層)
- 図版223 土器実測図 E014、E015、E017、E020~E035、
E036、E042 (SD201中層) 図版236 土器実測図 F092~F093 (SK205)、F094 (SK206)、
F095、F096 (SK207)、F097~F102
(SK208)、F104~F106 (SK209)
- 図版224 土器実測図 E038~E041、E043~E056、E058~
E060、E063~E068 (SD201中層)
- 図版225 土器実測図 E057、E061、E062、E069~E098、
E102、E106、E111 (SD201中層) 図版237 土器実測図 F103、F107 (SK209)、F108 (SK210)、
F109、F110 (SK211)、F111 (SK216)、
F112 (SK217)、F117 (SX205)、F116
(SK207)、F113~F115、F118~F121
(イ・ロ区包含層)
- 図版226 土器実測図 E099~E101、E103~E105、E107~
E110、E113~E117、E119、E123~
E129、E131~E135 (SD201中層)
- 図版227 土器実測図 E112、E118、E120~E122、E130、
E136~E147、E148 (SD201中層) 図版238 土器実測図 F122~F137 (イ・ロ区包含層)
- 図版228 土器実測図 E149~E161 (SD201中層)、E162~
E167、E168 (SD201上層) 図版239 石製品実測図 S1101 (SH028)、S901 (SH039)、
S009、S409 (SH040)、S904 (SH058)、
S911 (SH042)、S410 (SH081)、S412、
S922 (SH109)、S914、S915 (SH110)、
- 図版229 土器実測図 E169~E178 (SD201上層)、E180~

S215 (SH120)、S232 (SH123)、S004
(SH124)、S005、S013、S213 (SH125)、
S012 (SH140)、S912 (SD034)、S905
(ホ-IV SD 1)、S238 (DE 2 遺構面)、
S913 (DE 1・2 遺構面) S101 (ロ-III
遺構面)、S110、S220 (ロ-III 包含層)、
S919 (CW 2 黒色粘土)、S1104 (ニ-II
排土)、S108、S305 (チ-II 排土)、
S001 (カ-II 包含層)、S003 (ト-I
SD 5)

図版240 石器実側図 S015、S212 (SD151)、S1102 (SH028)、
S225 (SH040)、S002 (SH046)、S432
(SH050)、S210 (SH058)、S007 (SH059)
S425 (SH065)、S207、S235 (SH066)、
S423、S424 (SH067)、S006 (SH068)、
S427 (SH073)、S230 (SK053)、S011
(SK112)、S008 (SK113)、S1103
(SX001)、S014 (DE 1 下層)、S231
(チ-I・II 包含層)、S236 (チ-I・
II 遺構面)、S219 (DE 2 表土層)

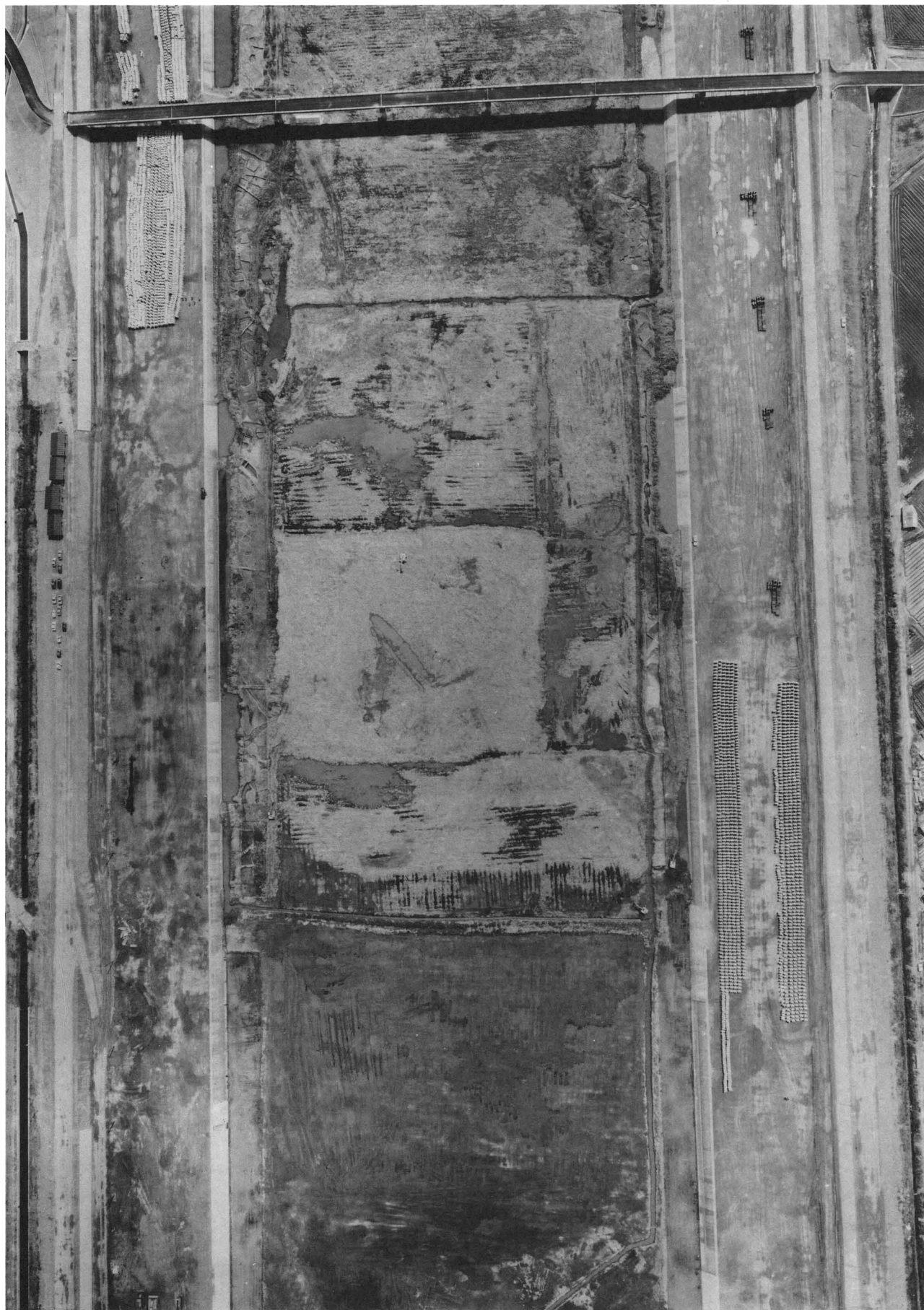

テトラポット地区全景（上空より）



C E区 SH003, SH001、土壇群 (上空より)

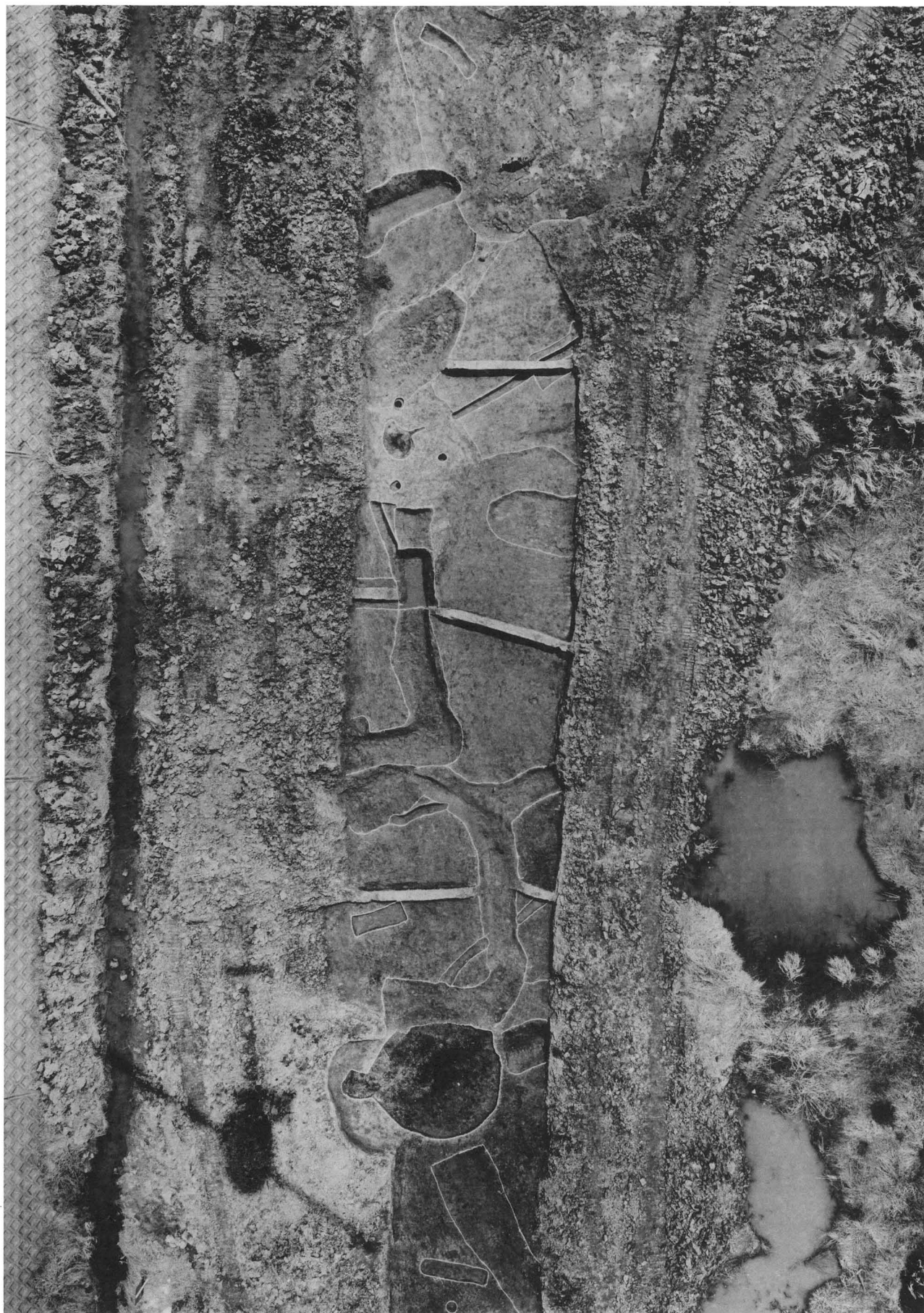

CE2区全景（上空より）



CE3区全景（上空より）

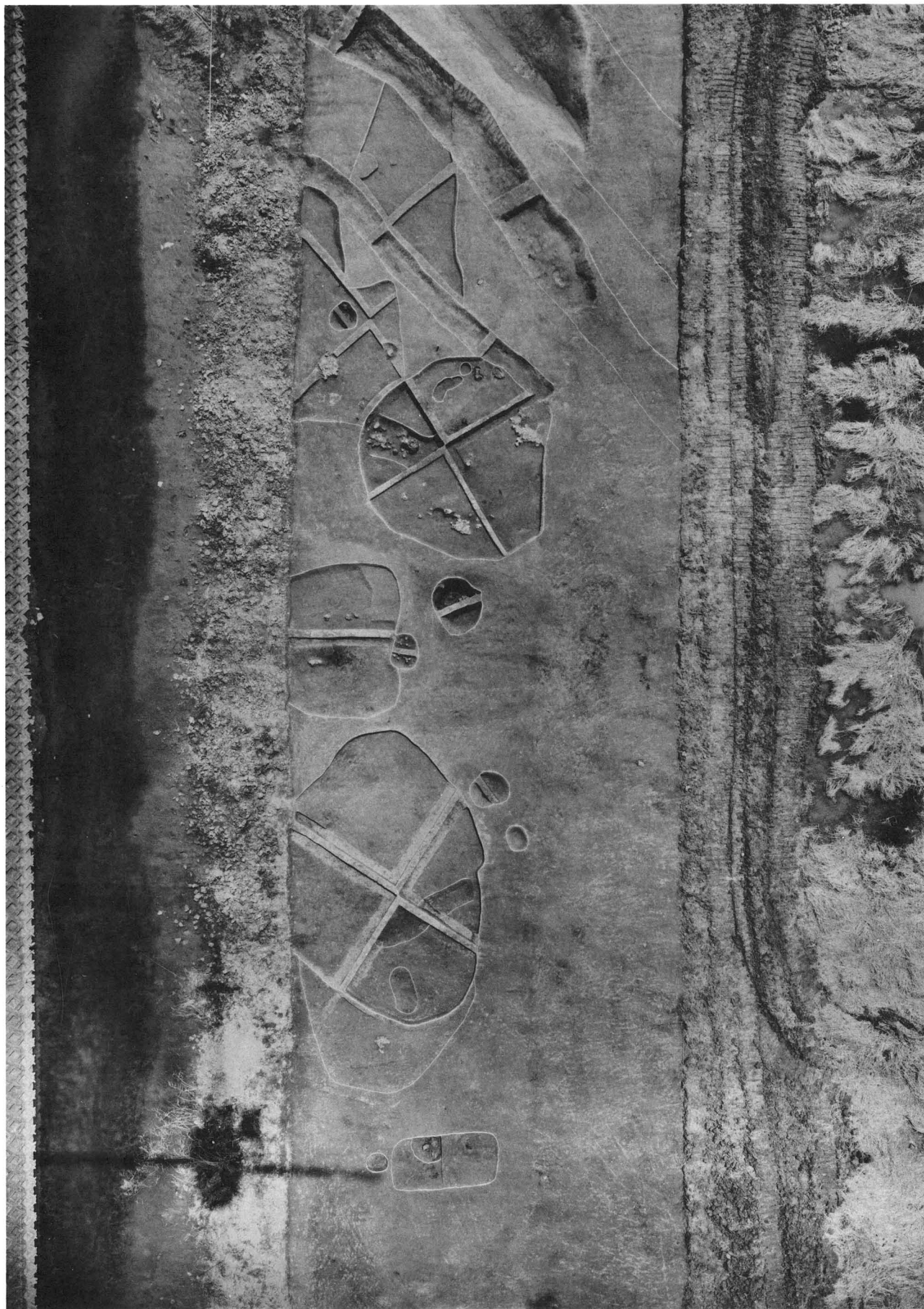

DE1区上層全景（上空より）

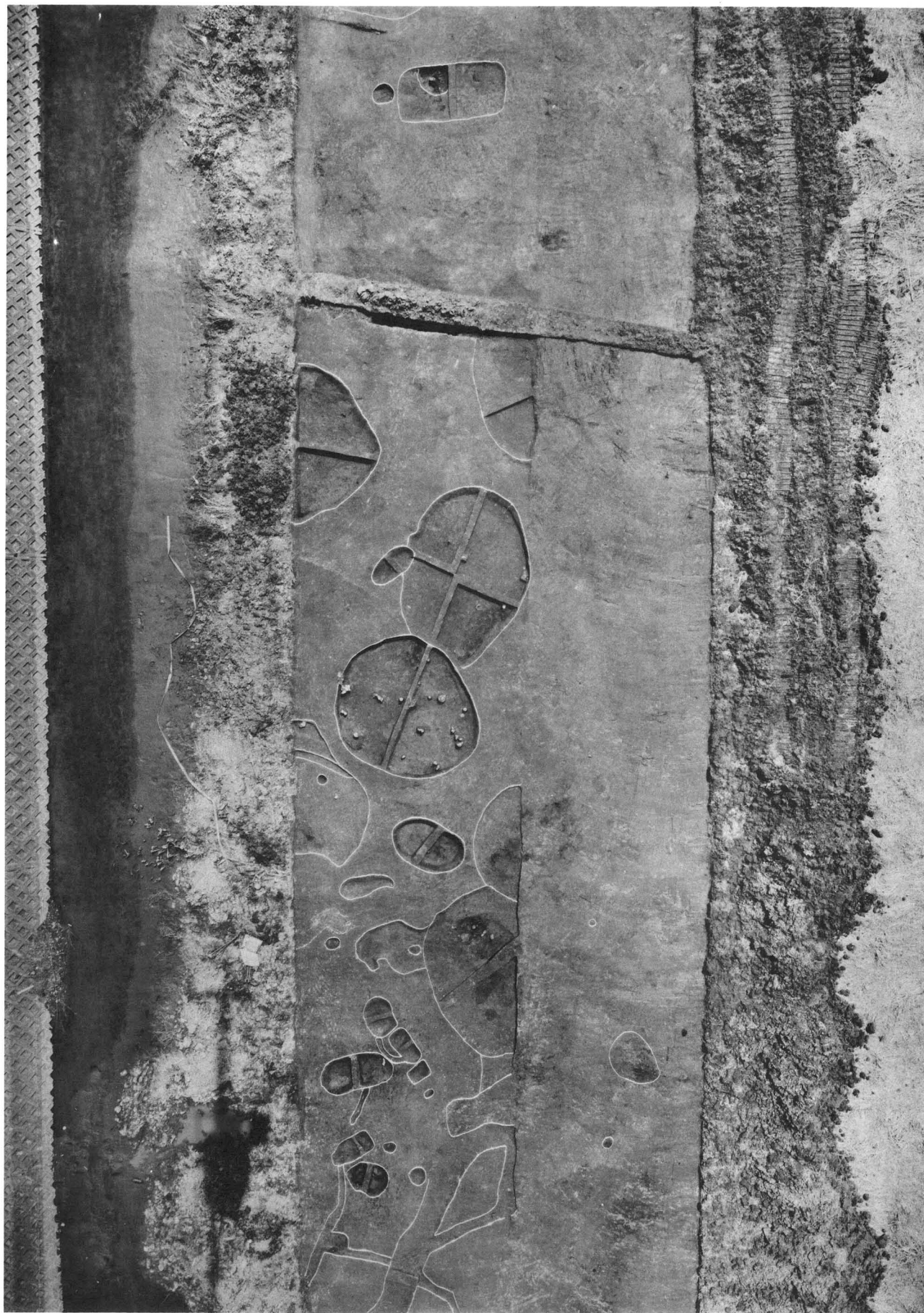

DE2区上層全景（上空より）



DE2・DE3区全景（上空より）



C地区・D地区全景、チーI区全景（上空より）



チーI区SD151・竪穴住居跡全景（上空より）



チー I 区 S D 151・竪穴住居跡全景（上空より）

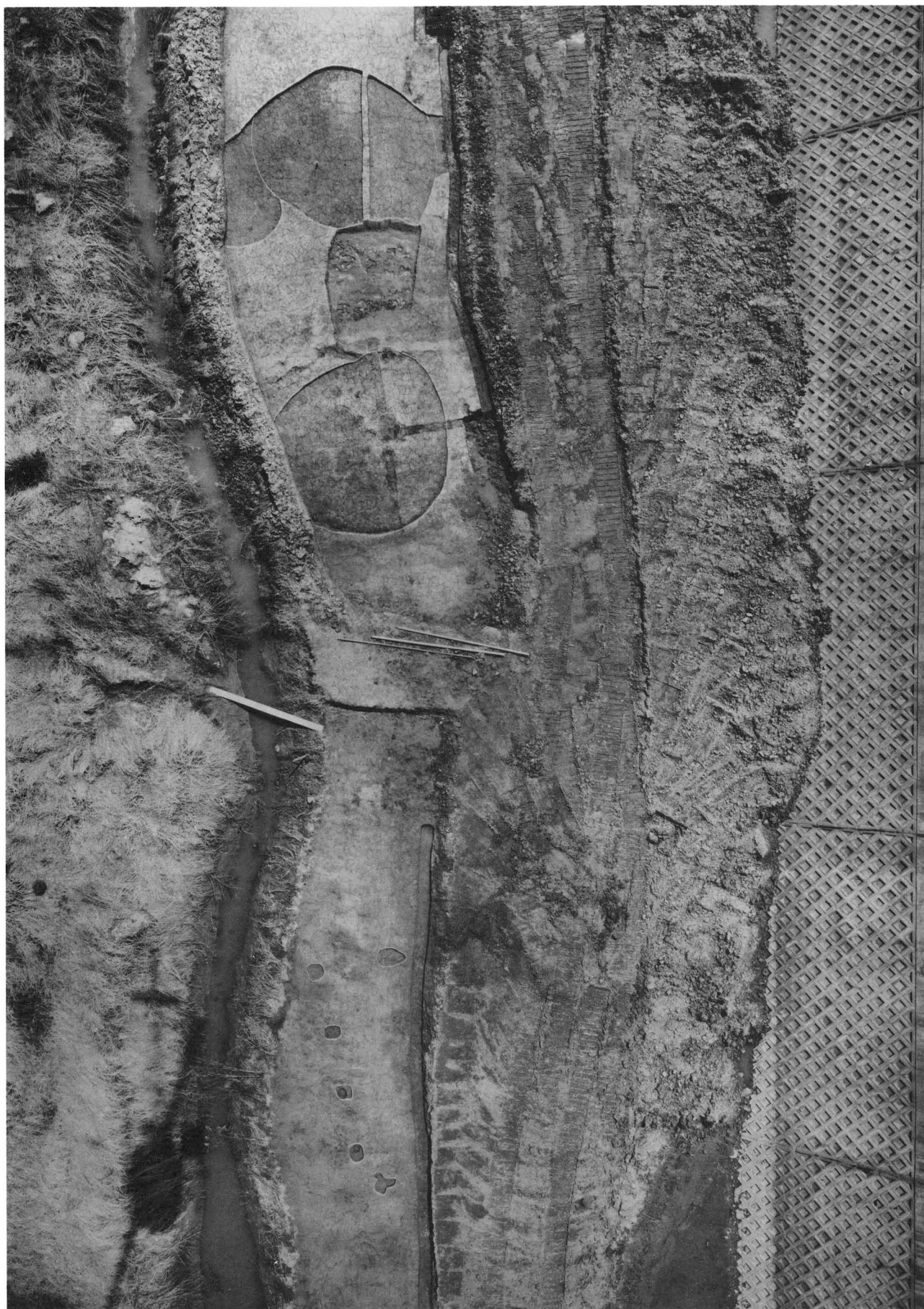

DW3区、SH082・SH083全景（上空より）



ホ一Ⅲ区、SH084遠景（上空より）

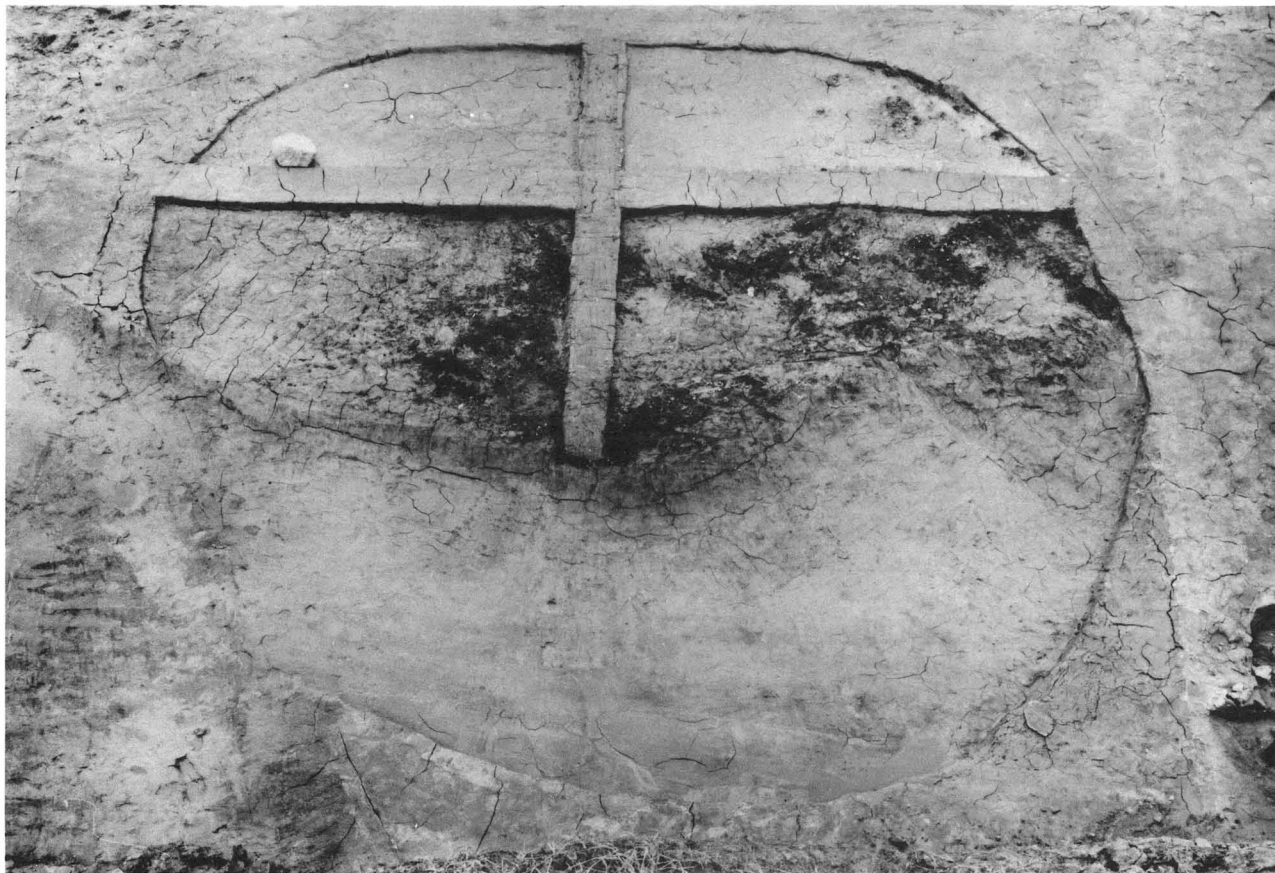

1 SH003近景 (東より)

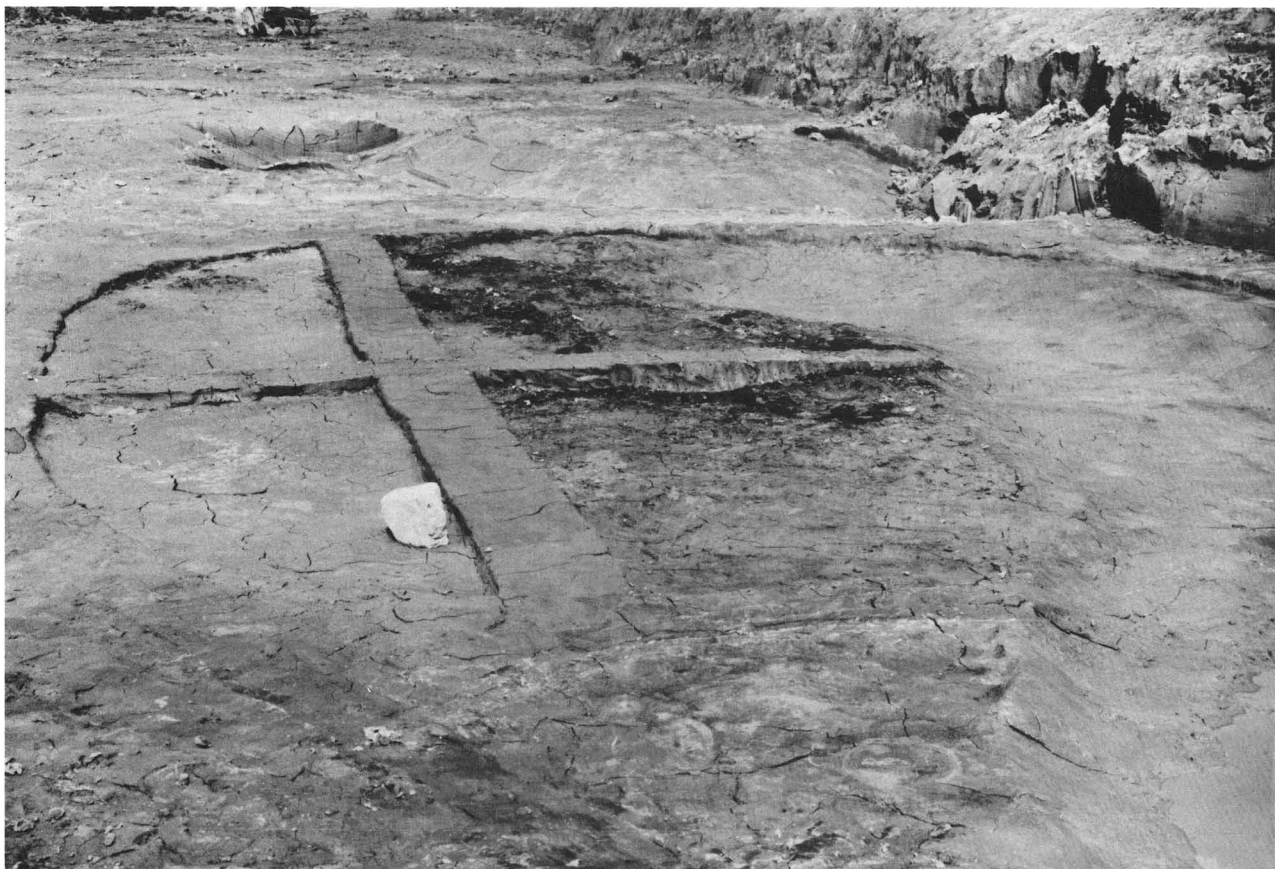

2 SH003近景 (南より)



1 SH001近景 (東より)



2 SH010近景 (西より)



1 S H012近景 (南より)



2 S H015・S H016遠景 (南より)

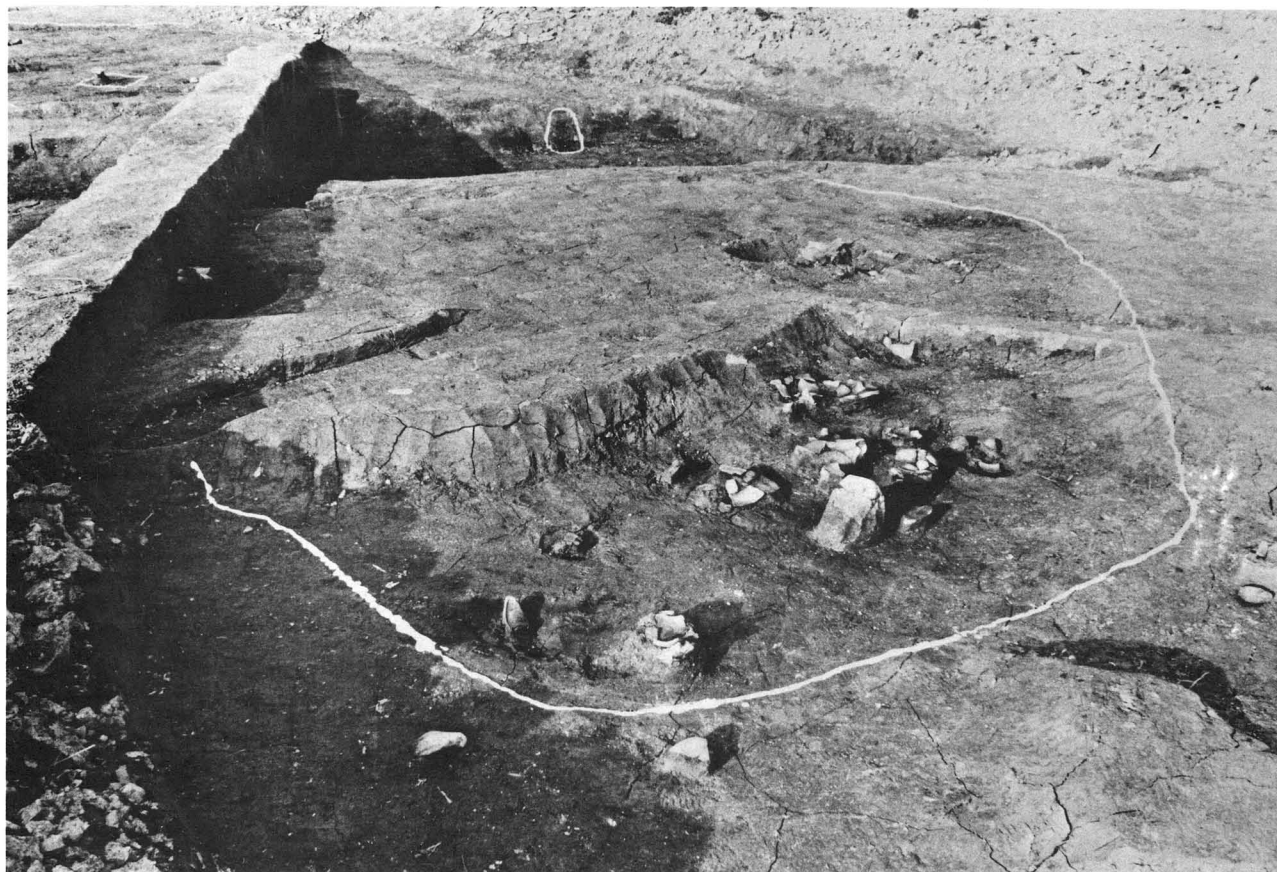

1 SH015近景 (南より)

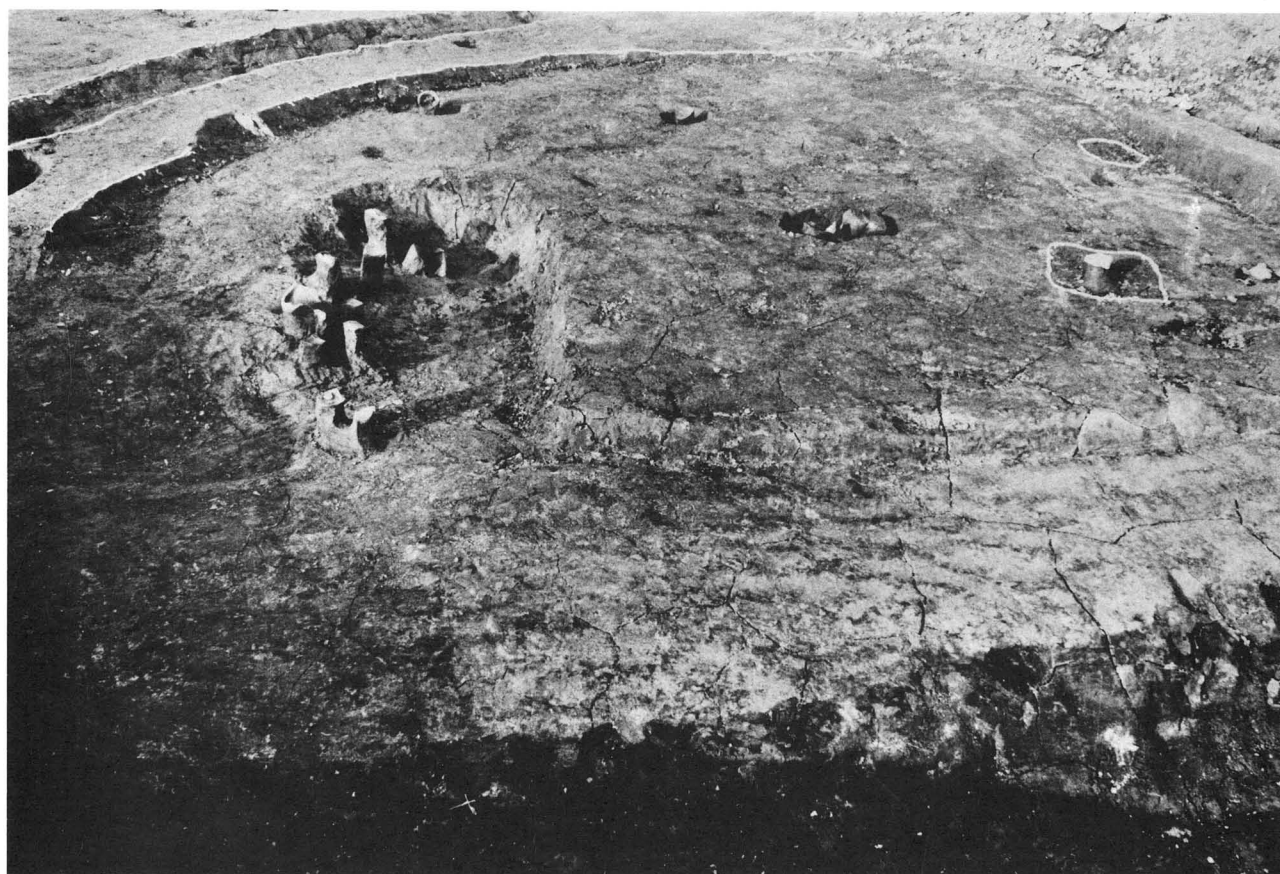

2 SH016近景 (南より)

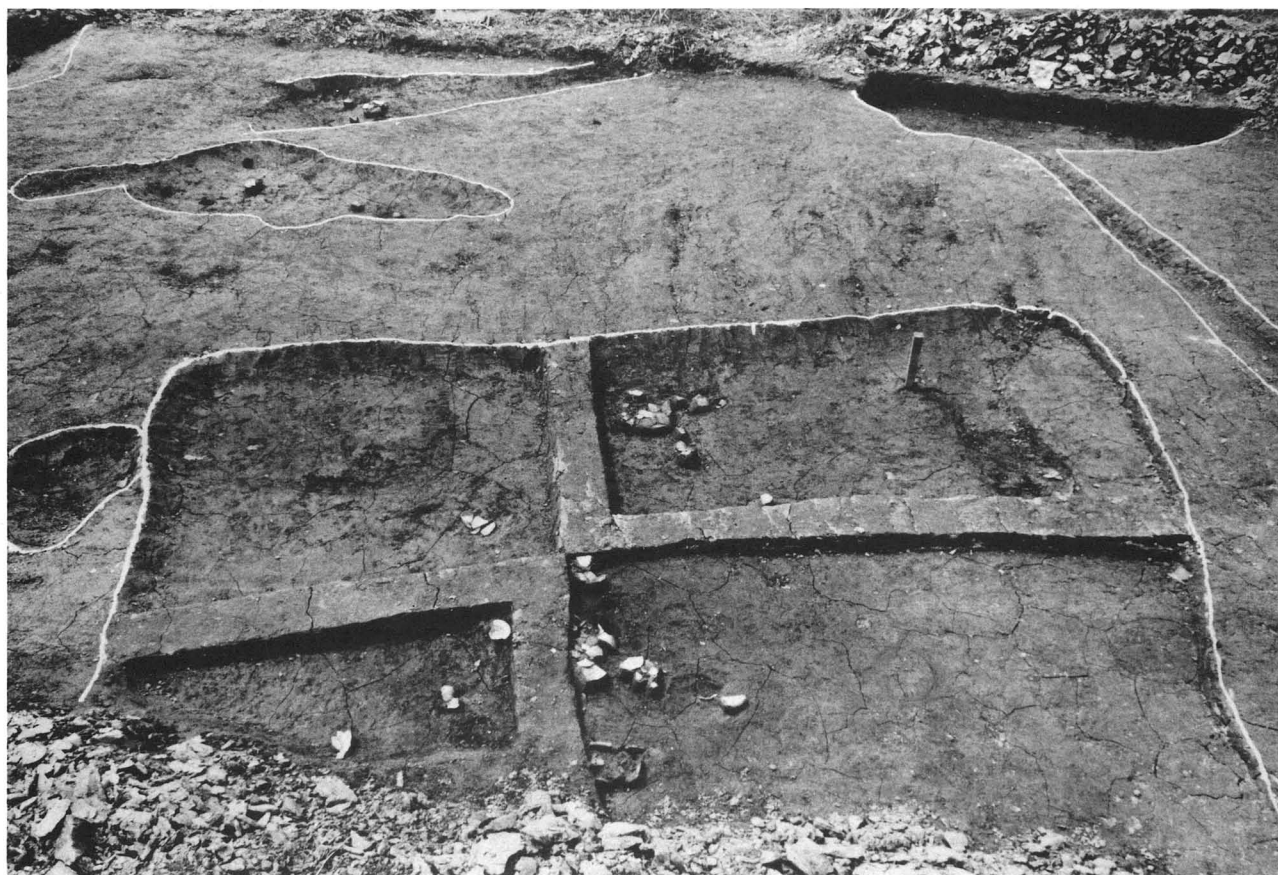

1 S H017近景 (東より)

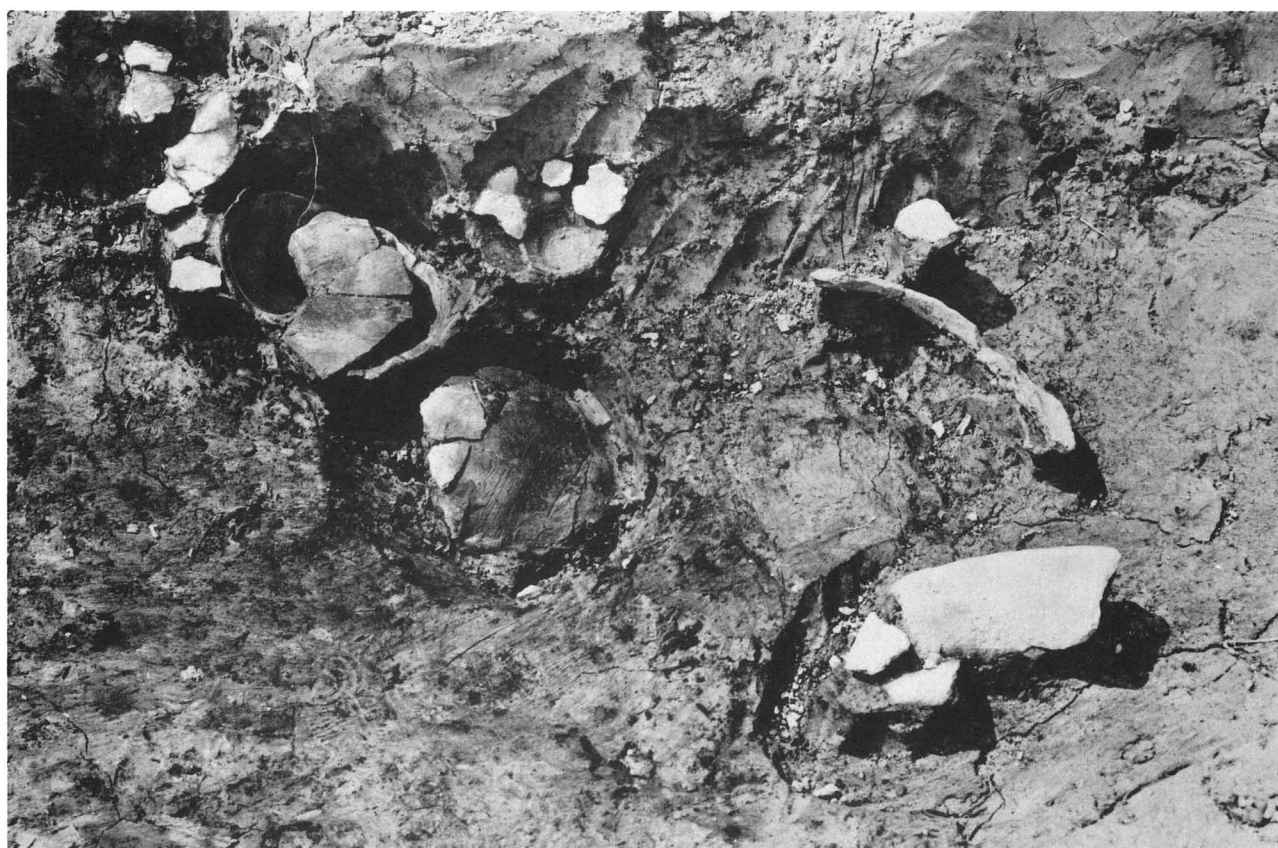

2 S H017遺物出土状況 (南より)

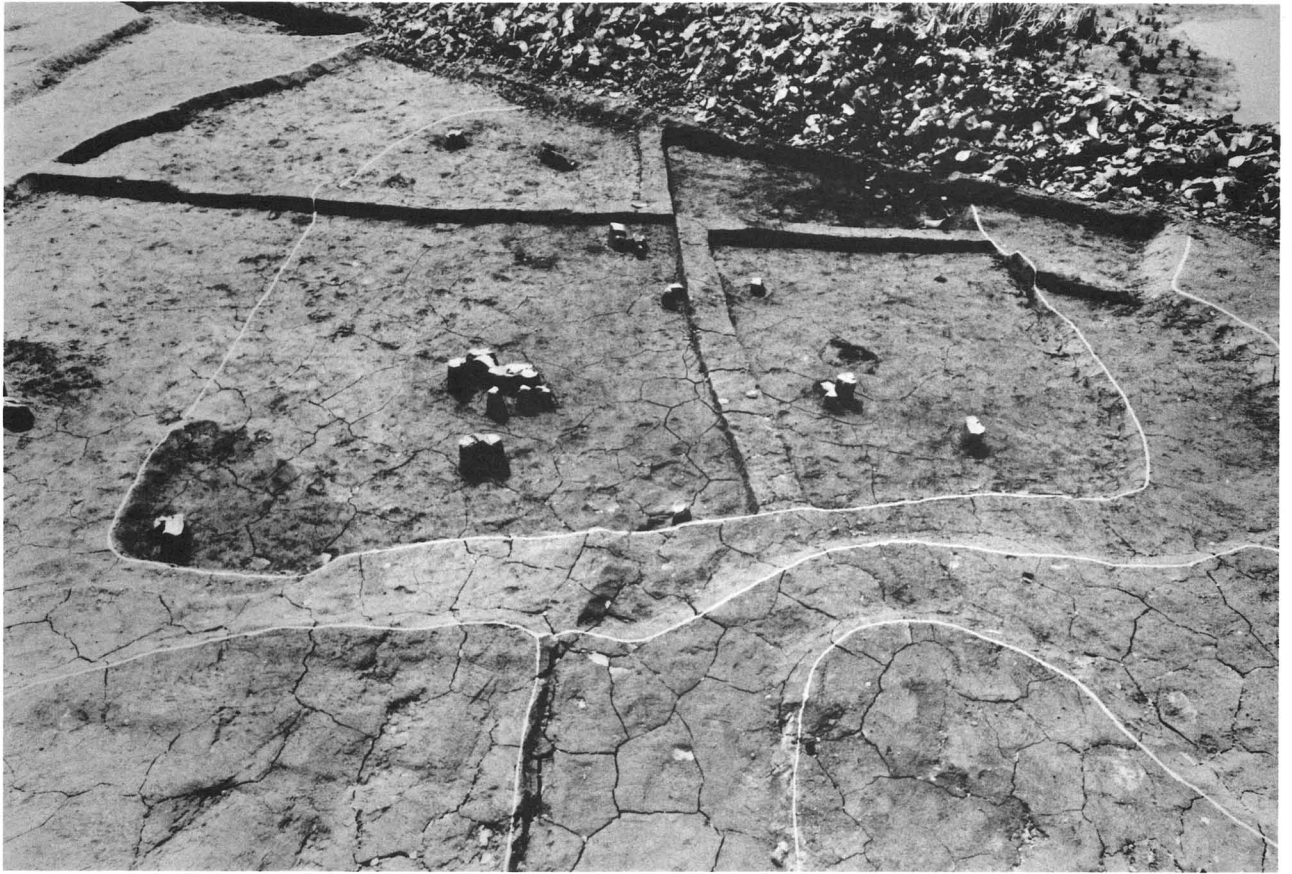

1 SH018近景 (北東より)

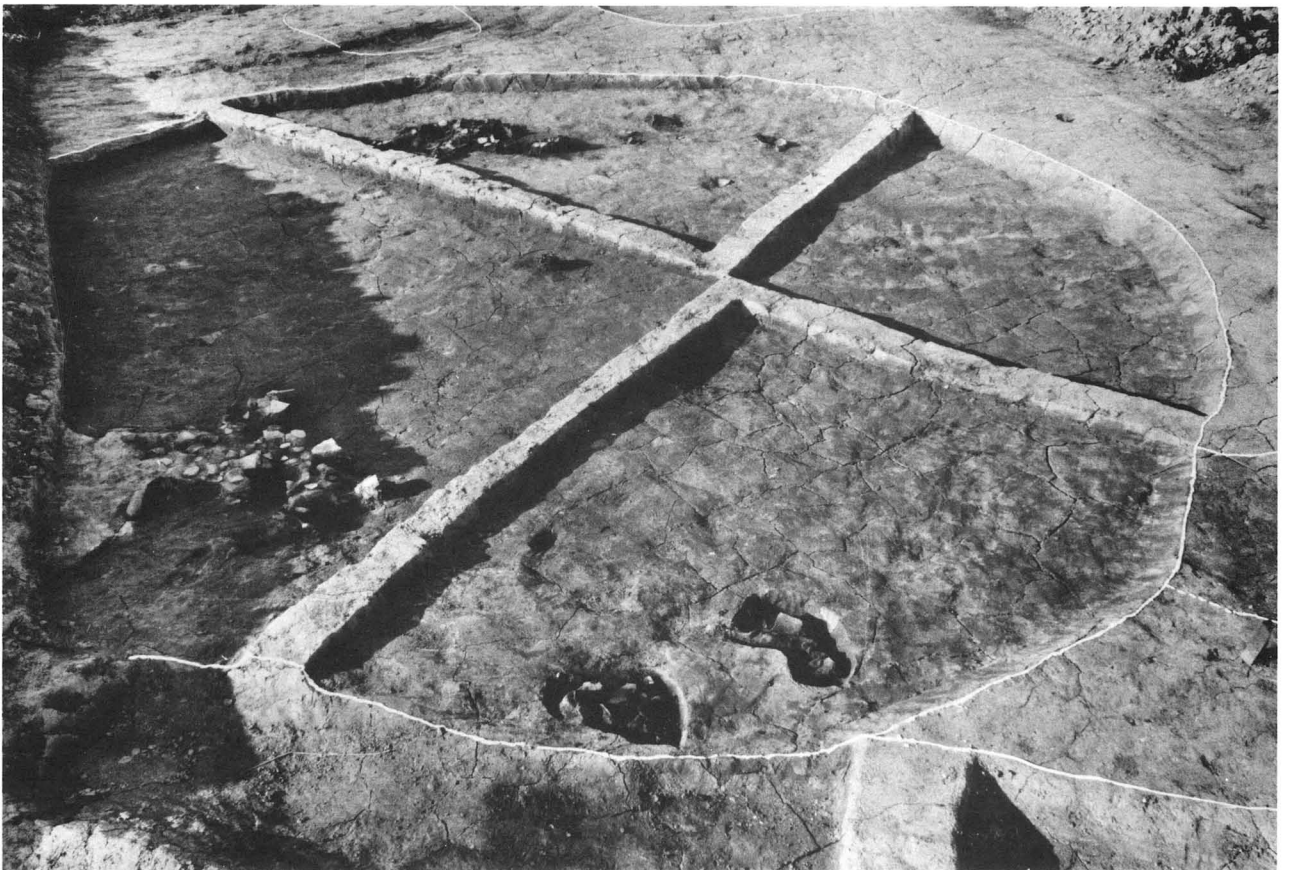

2 SH028近景 (南より)



1 SH024近景 (東より)

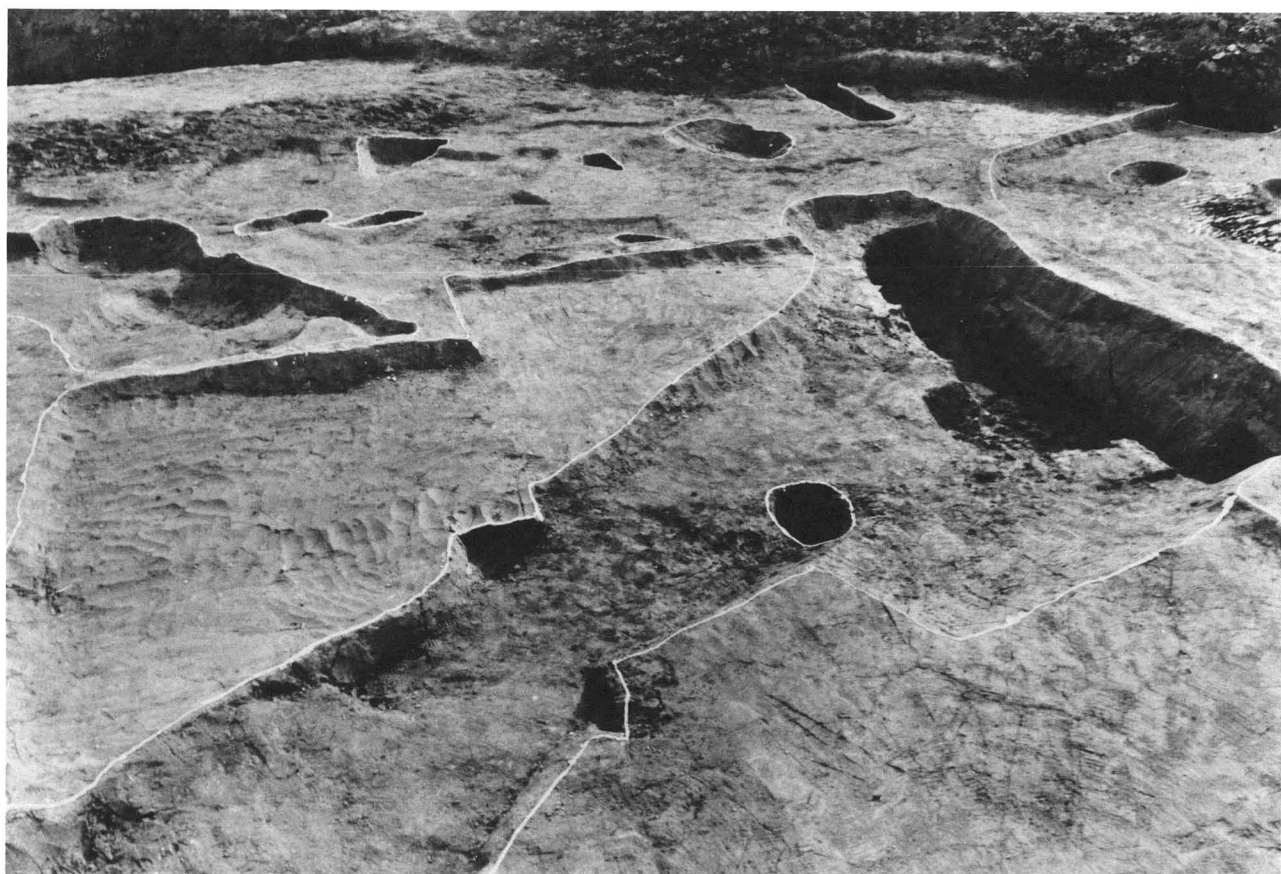

2 SH031・SH036近景 (西より)



1 S H029近景 (南より)



2 S H030・S H033近景 (南西より)



1 SH045近景 (南西より)



2 DE2区上層全景 (北より)

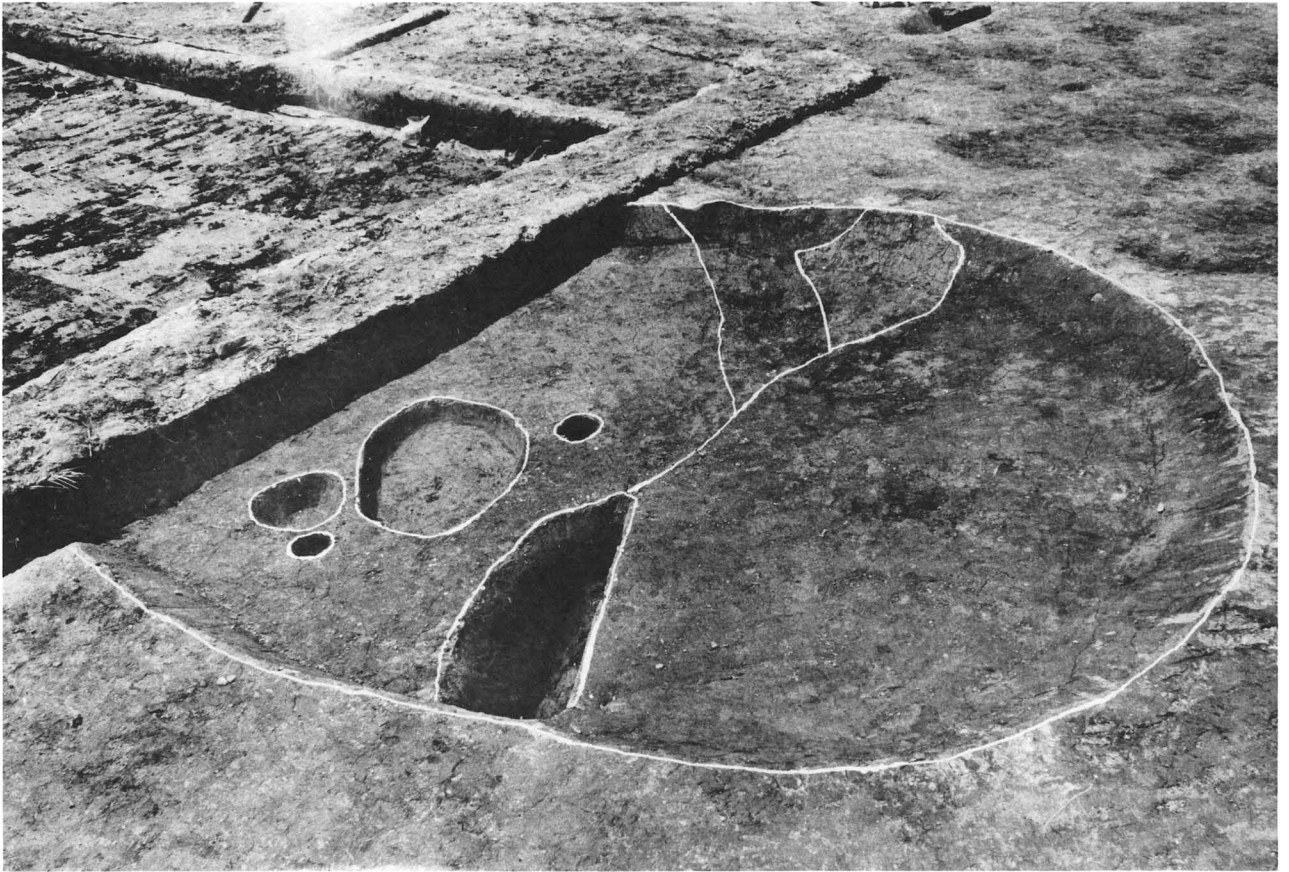

1 SH044近景 (東より)

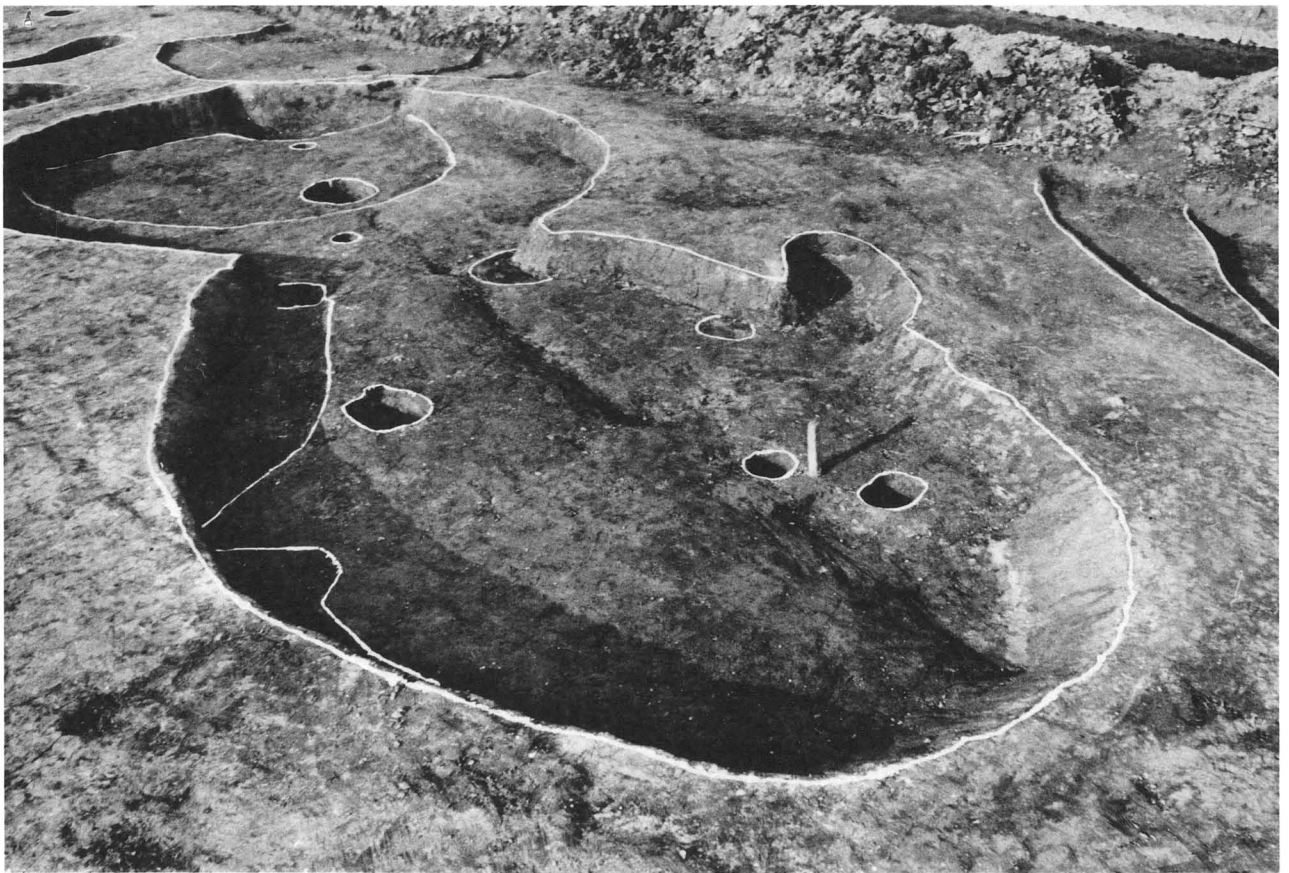

2 SH040・SH046近景 (北東より)



1 SH040・SH046近景(北より)

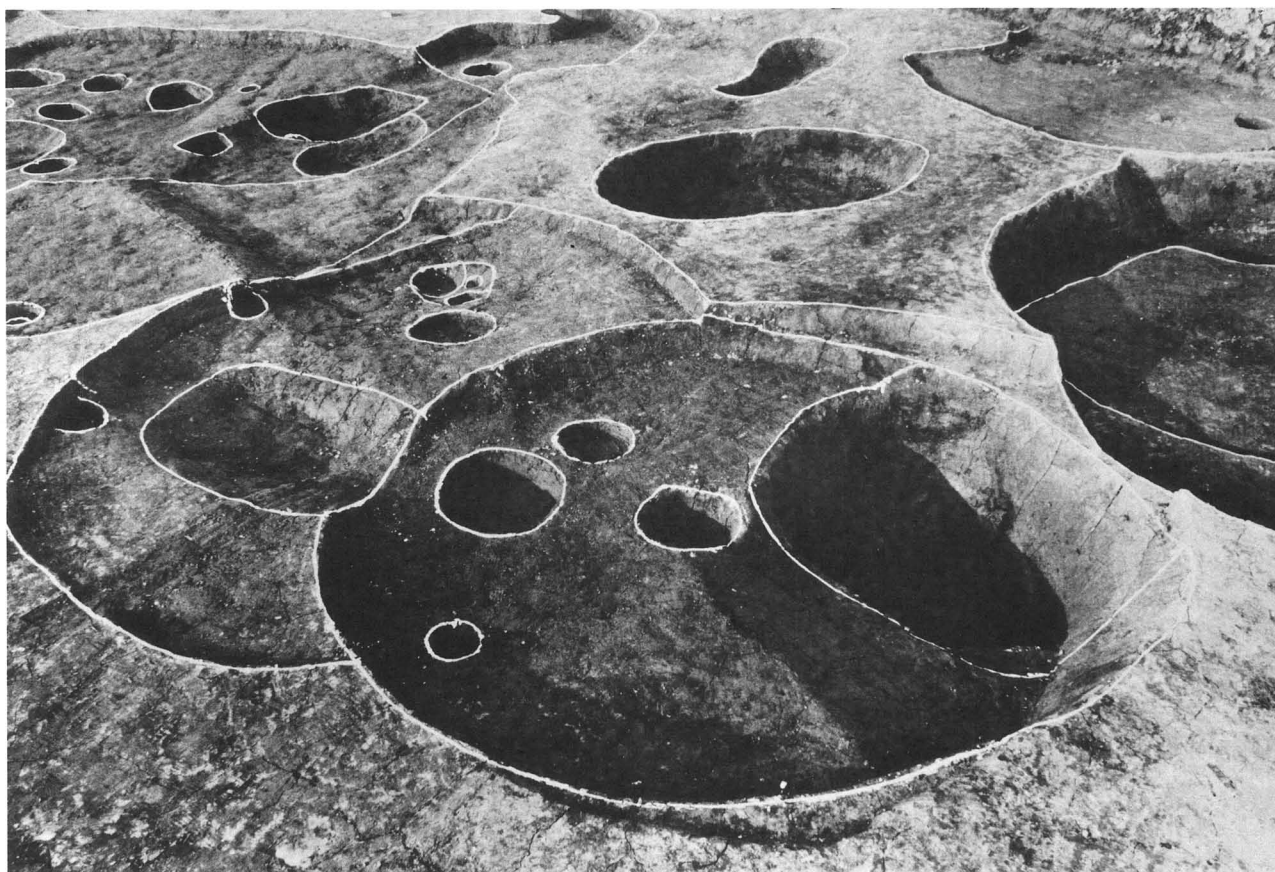

2 SH042・SH043近景(南より)

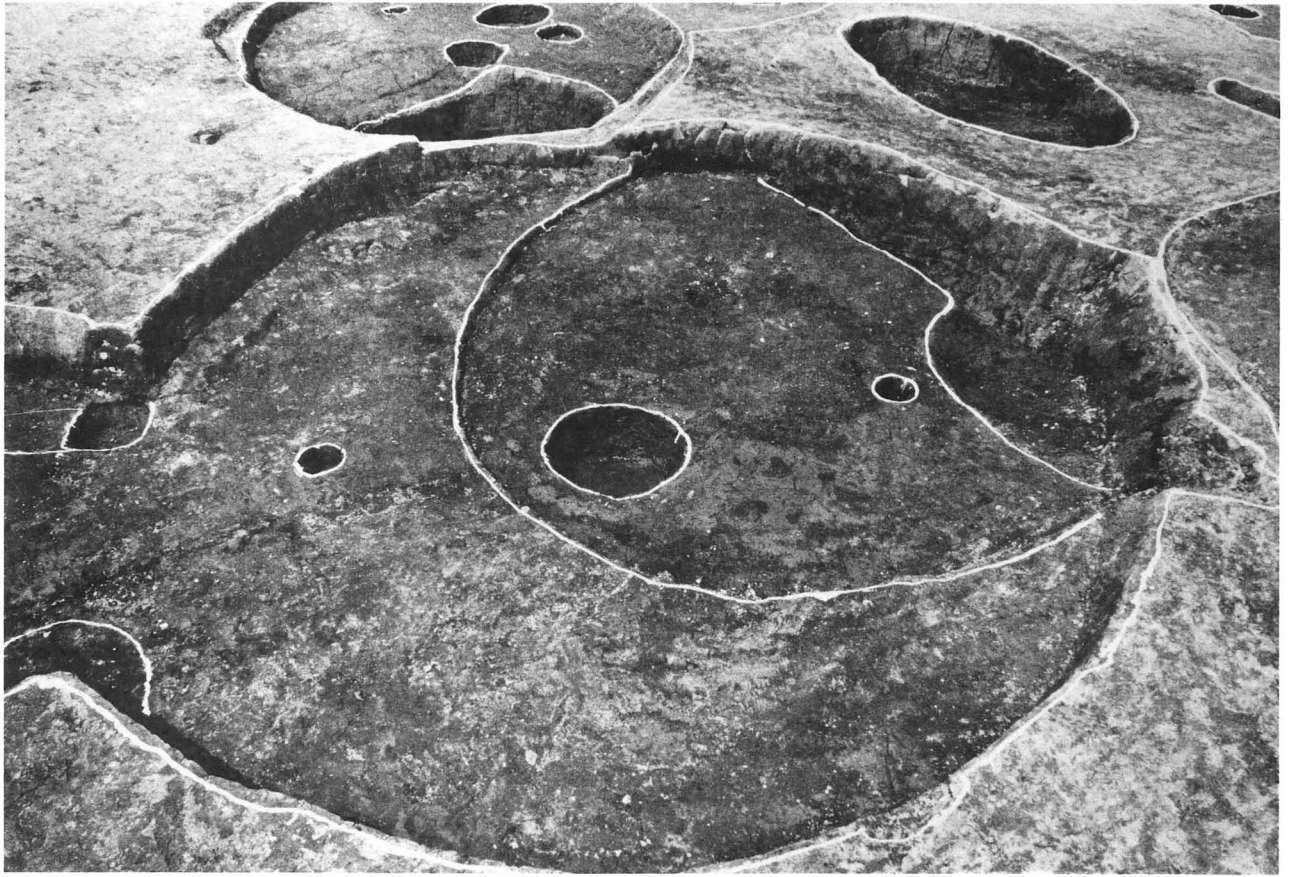

1 SH040近景 (東より)

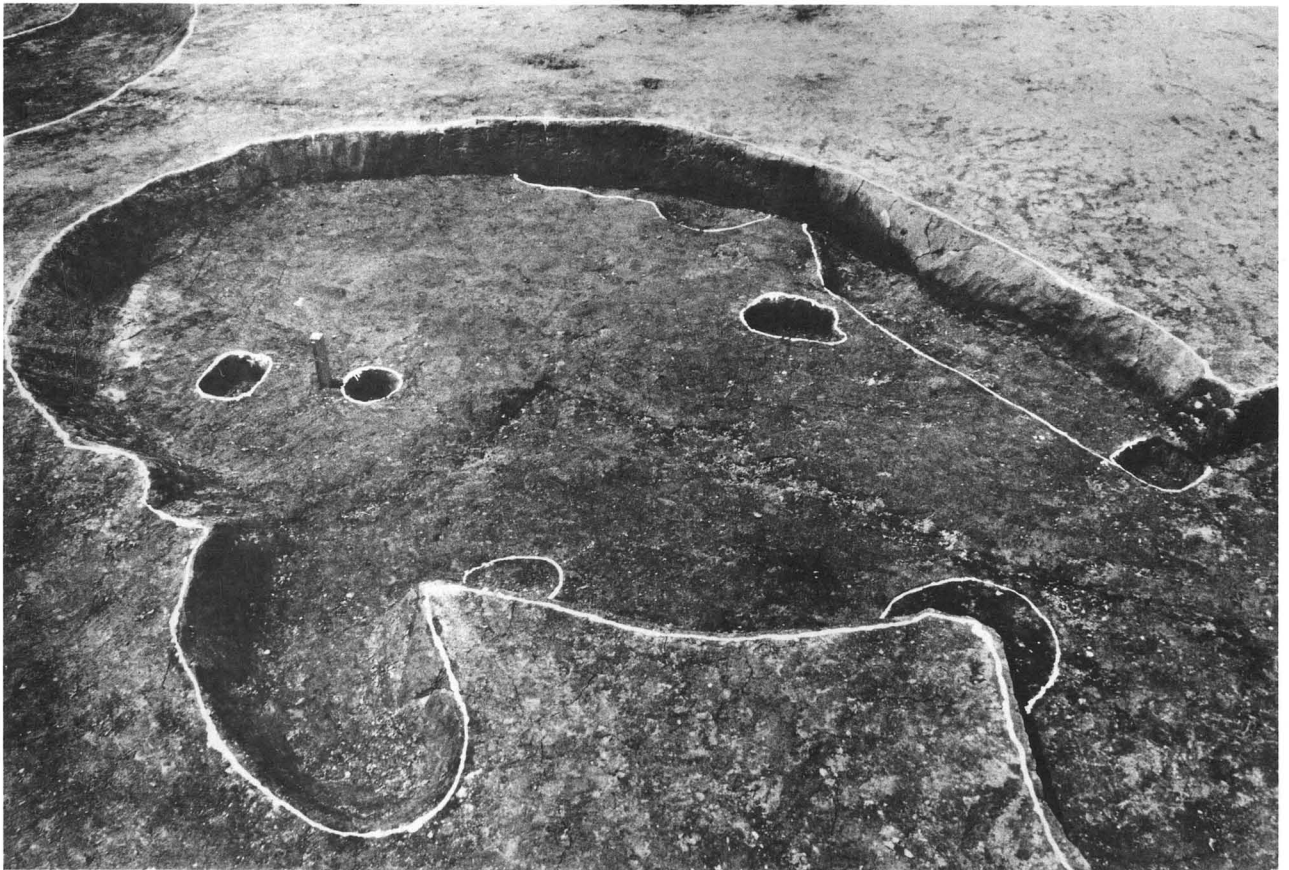

2 SH046近景 (東より)

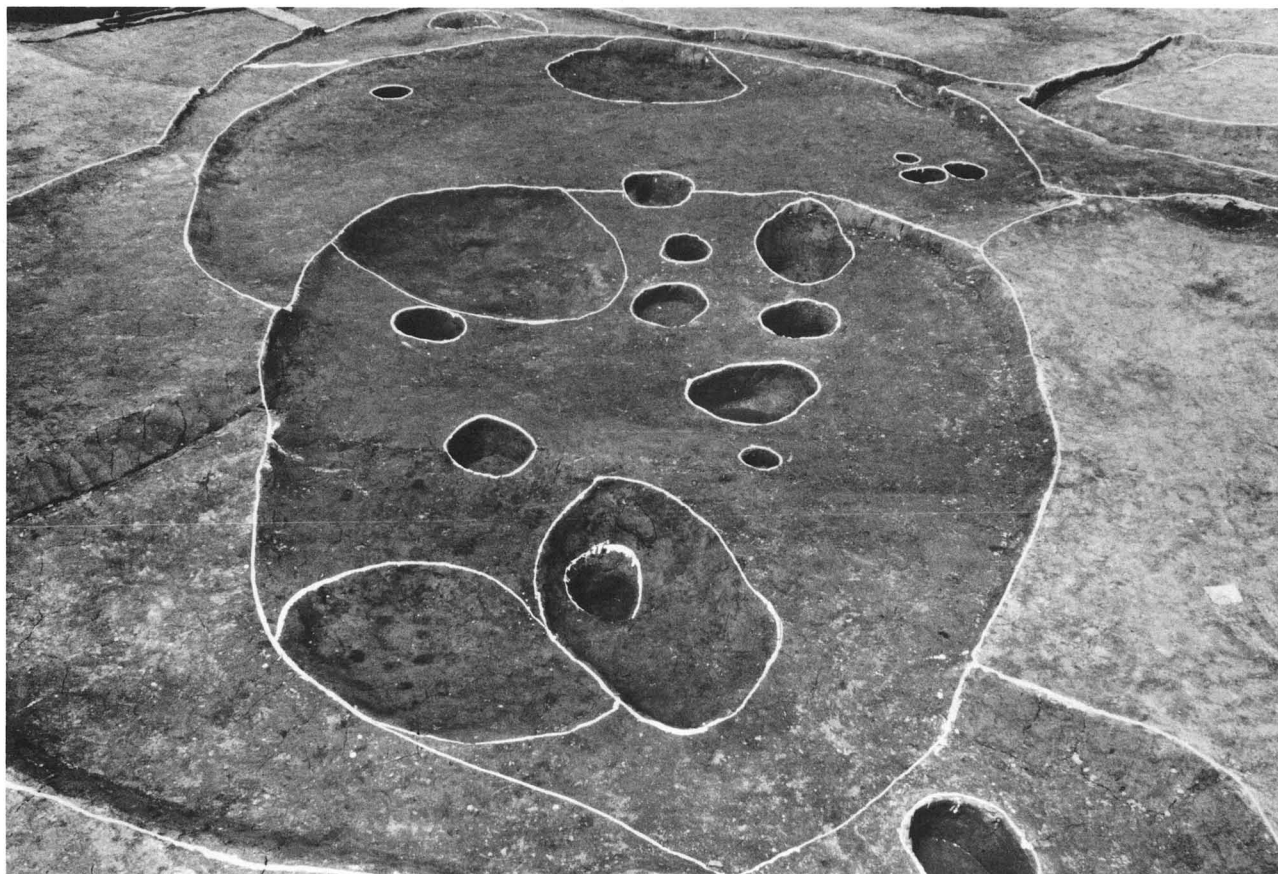

1 SH047近景 (西より)



2 SH047・SH048近景 (南より)



1 SH047・SH048近景（西より）



2 SK100近景（南より）

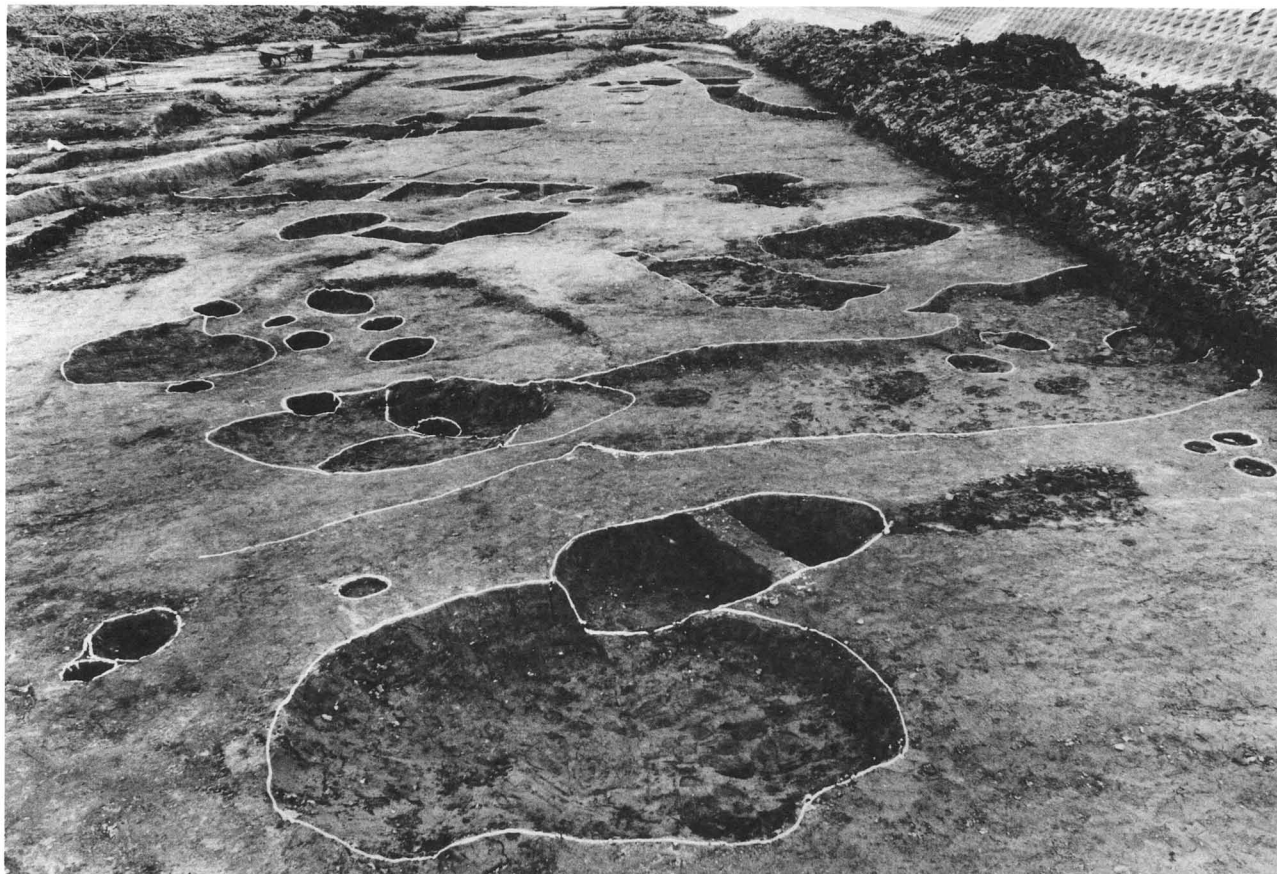

1 DE2区第2遺構面全景(南より)

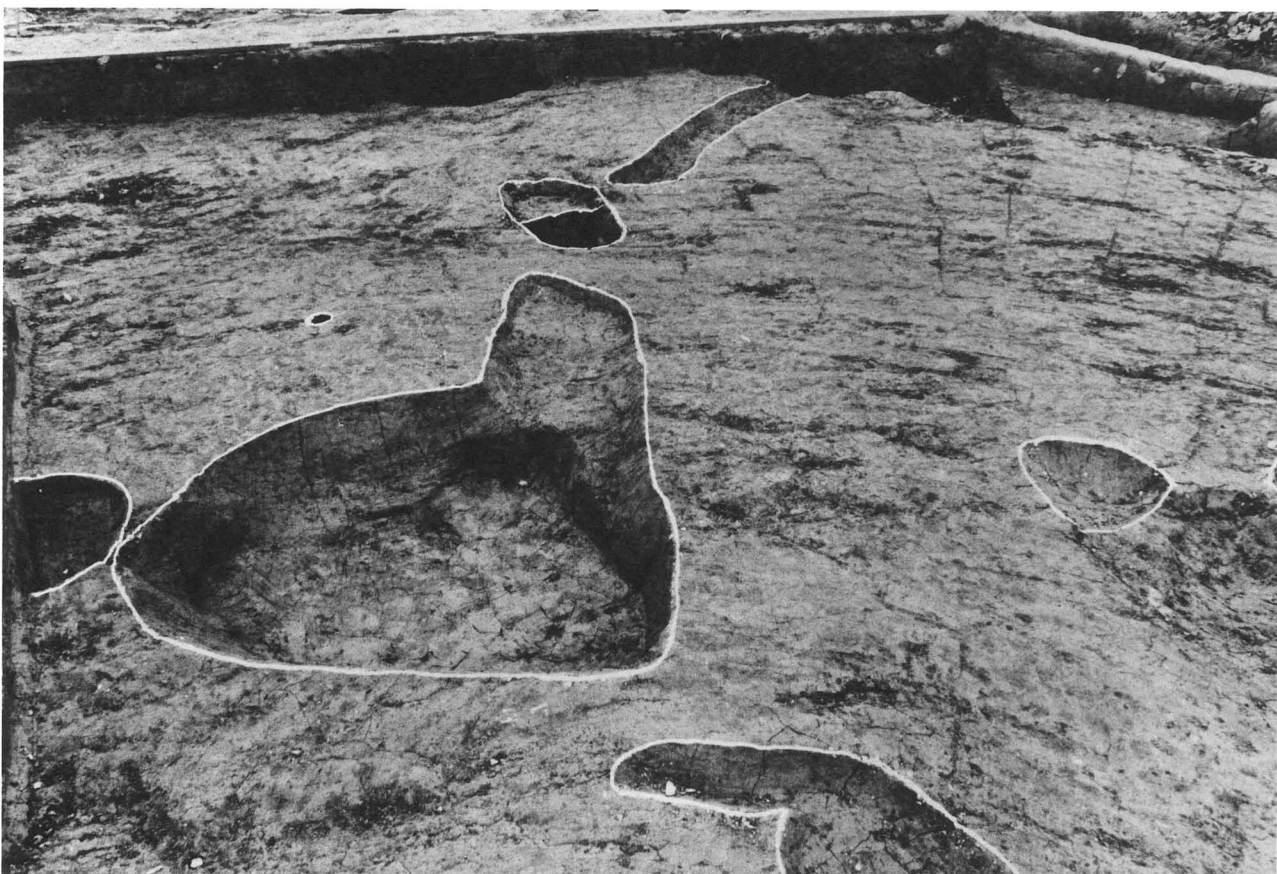

2 SK018・SX006近景(南より)



1 S X003・S K020・S D004近景 (西より)



2 DE2区第2遺構面全景 (南より)

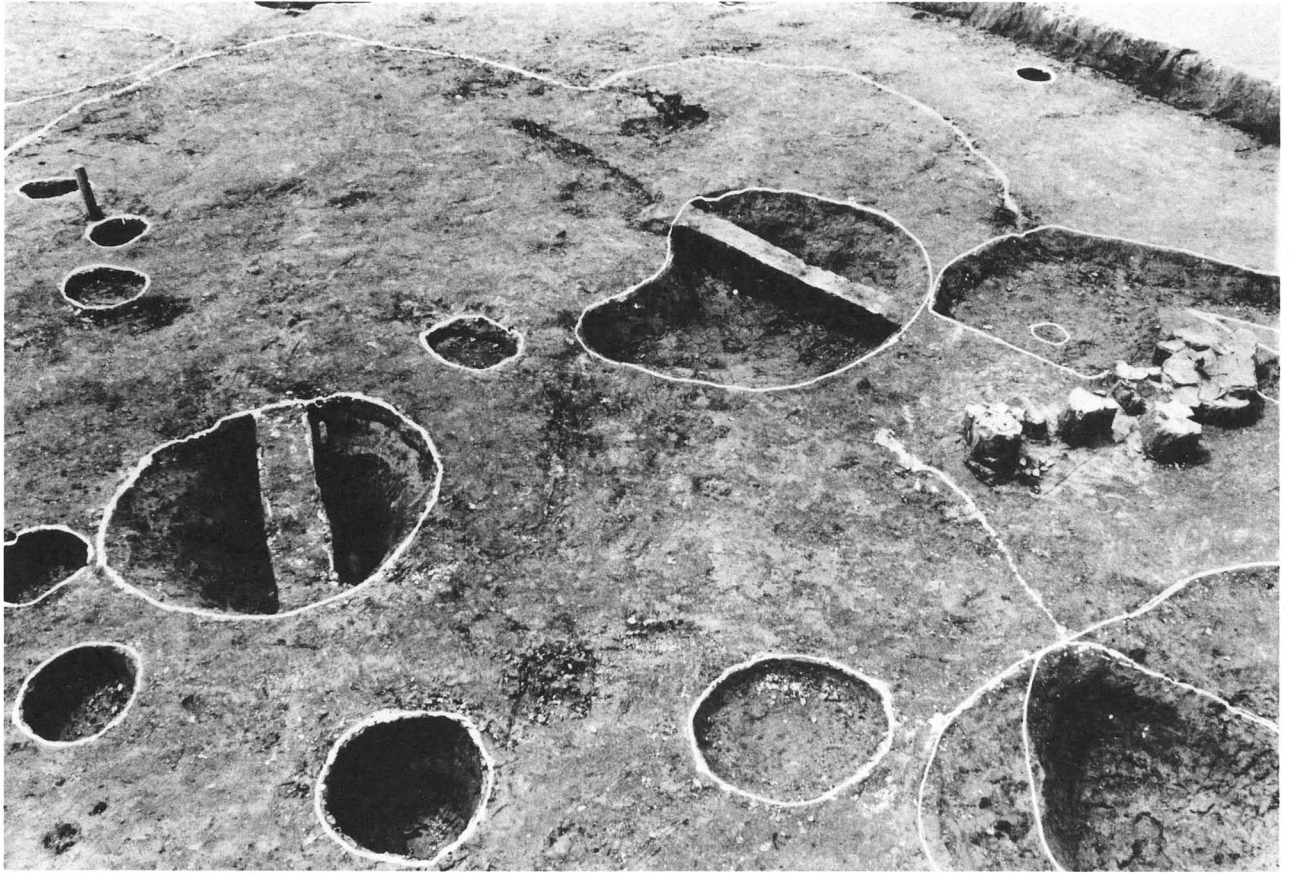

1 S K076・S K077・S K78近景（北より）



2 DE2区第2遺構面遠景（南より）

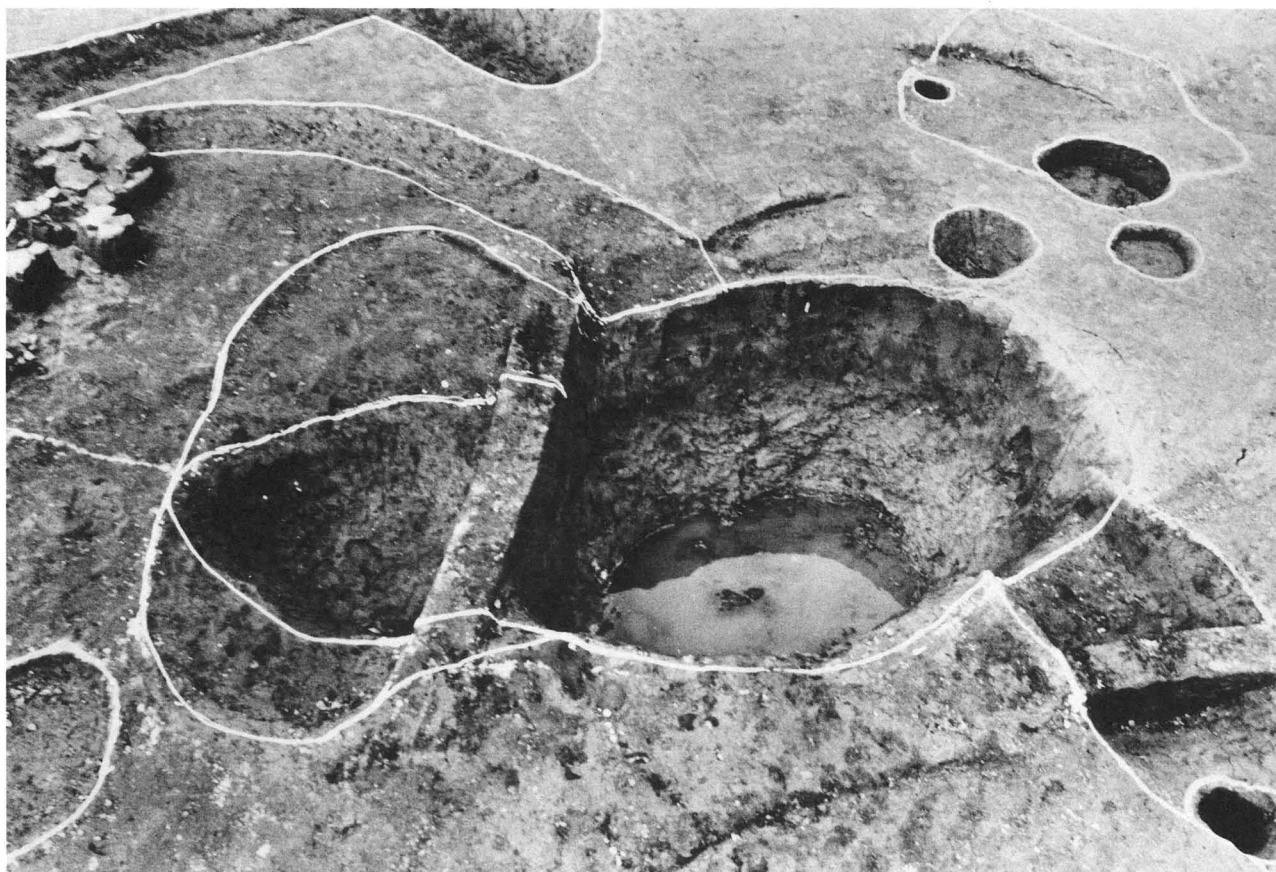

1 S K078・S E001近景 (東より)



2 DE2区第2遺構面全景 (北より)

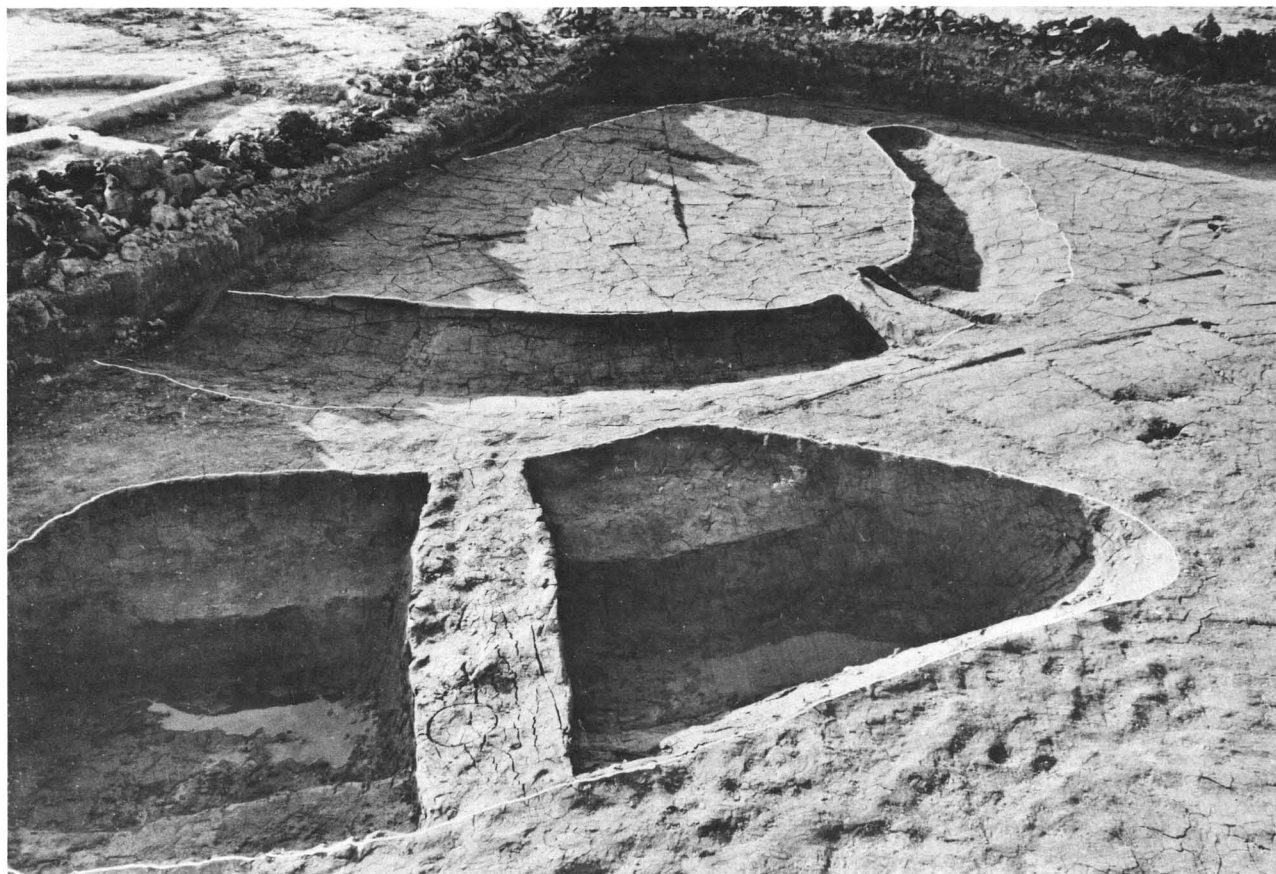

1 S D015・S D016近景（南より）



2 DE 2区第3遺構面全景（北より）



1 チーI区全景 (南より)



2 リーI区SH079・SH080近景 (東より)

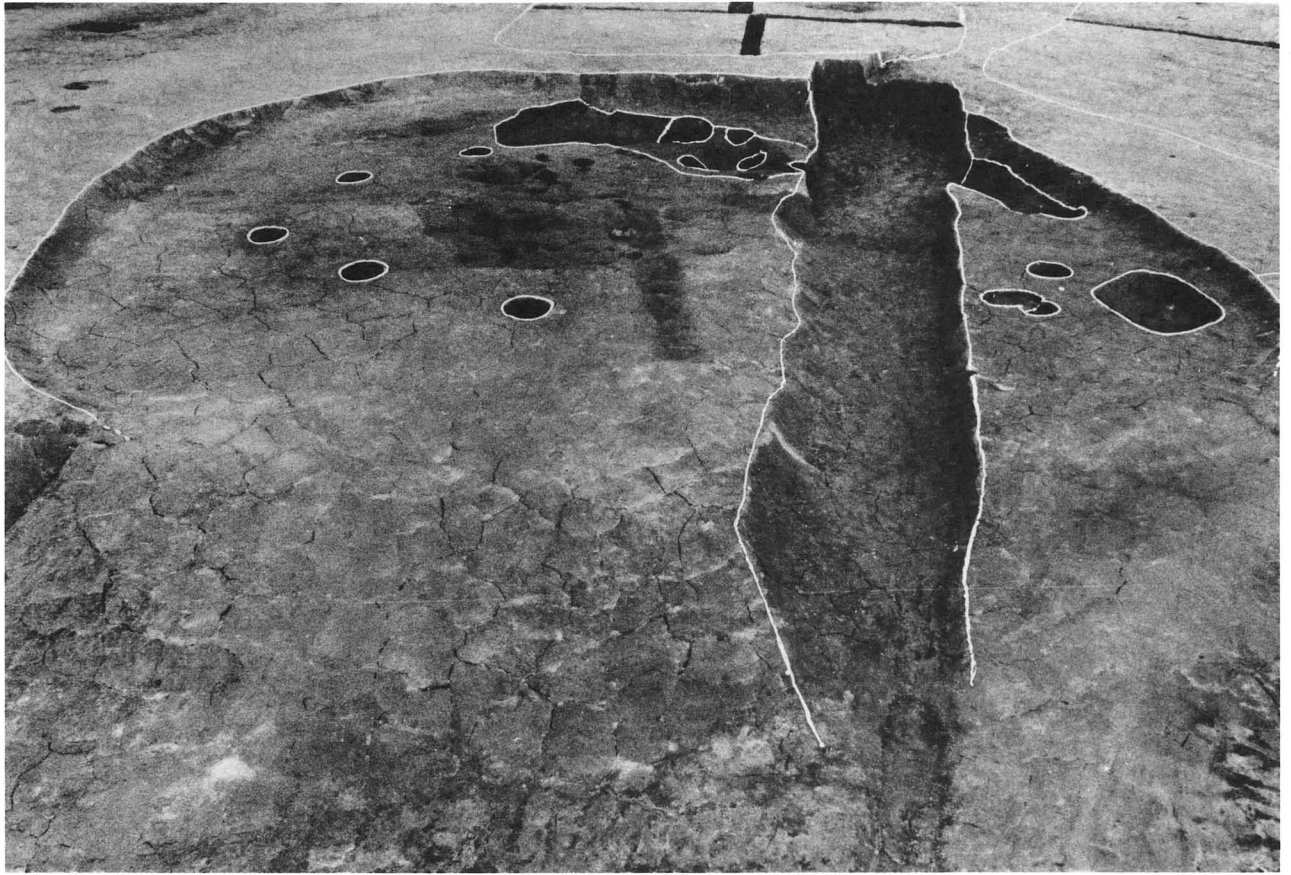

1 S H061近景 (北西より)

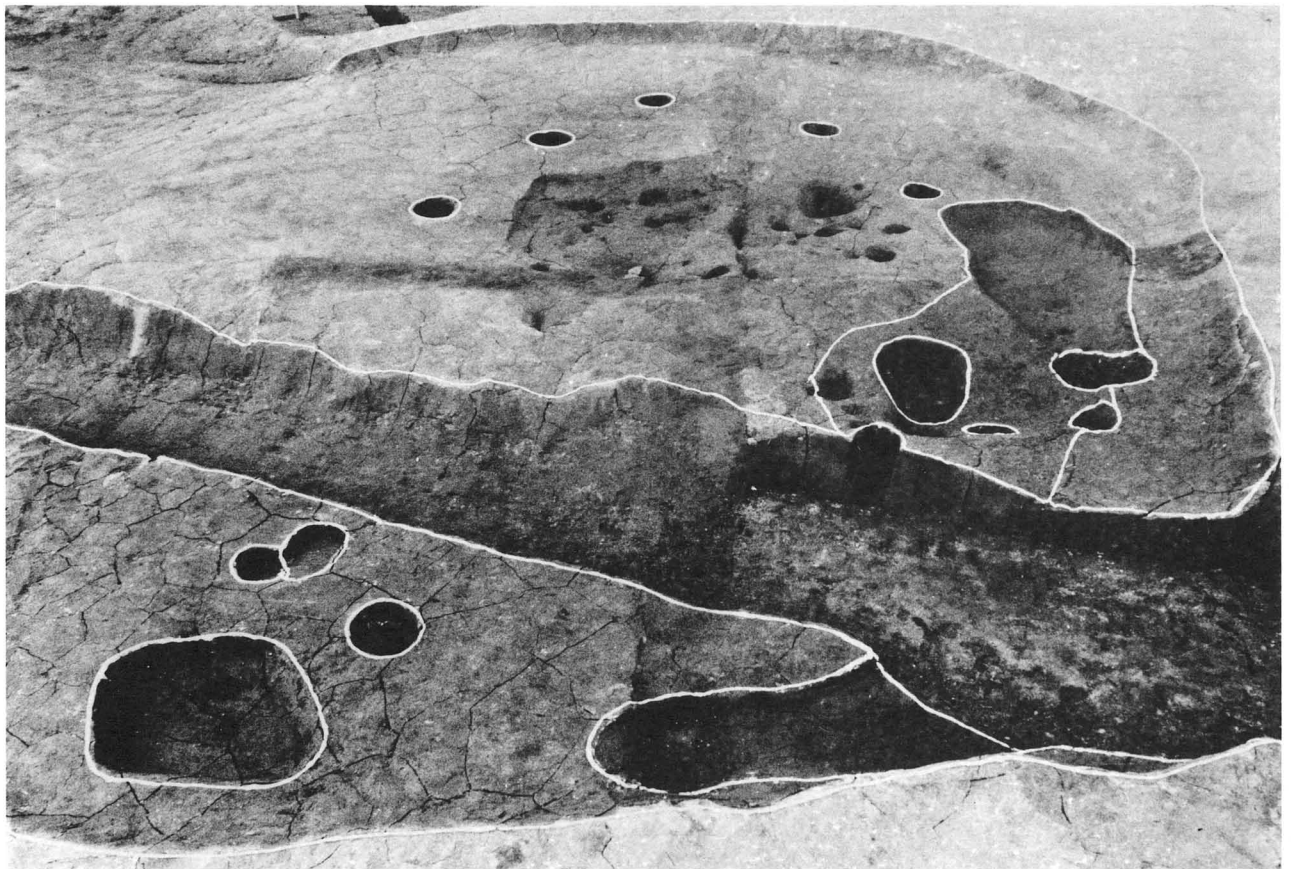

2 S H061近景 (西より)

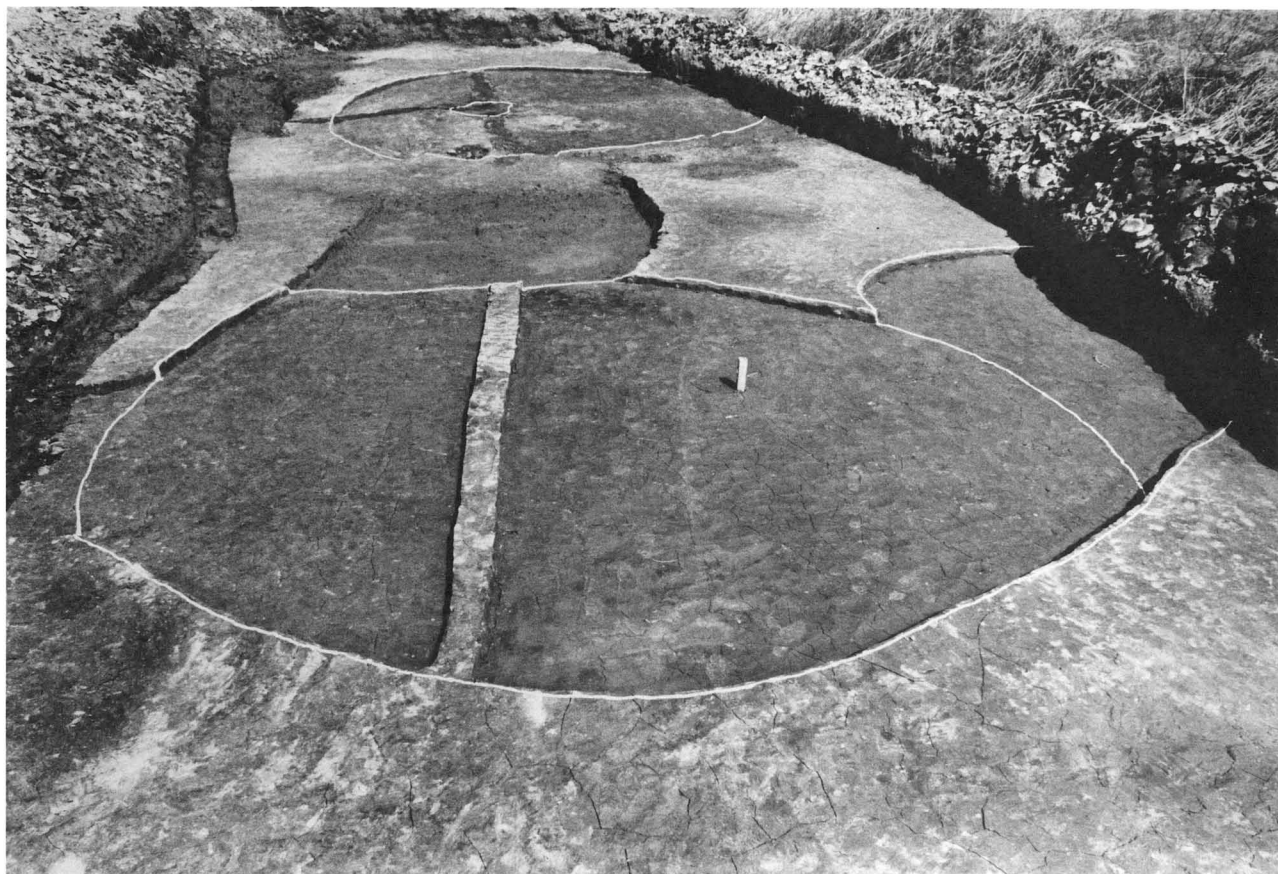

1 S H082・S H083近景 (北より)

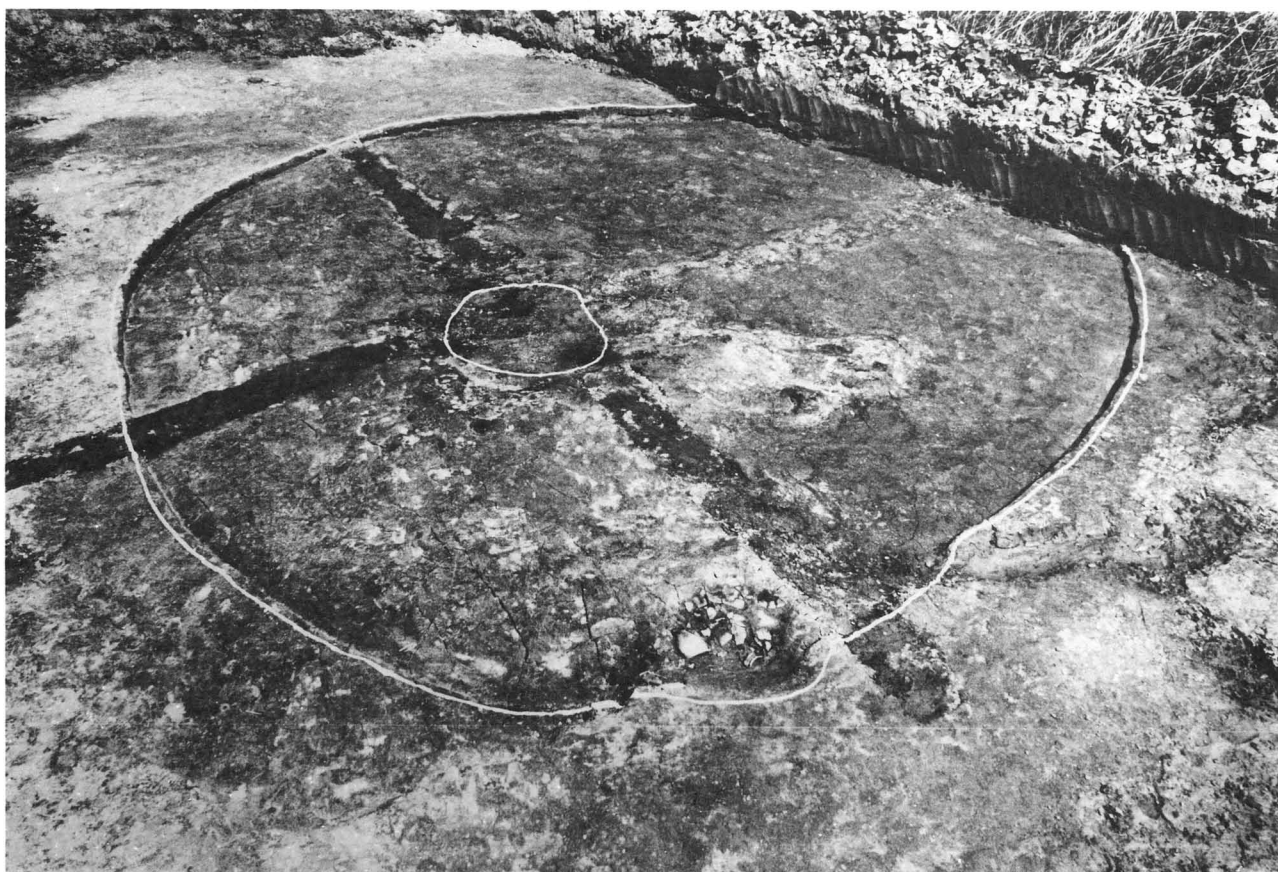

2 S H083近景 (北より)



1 SH084近景 (南より)

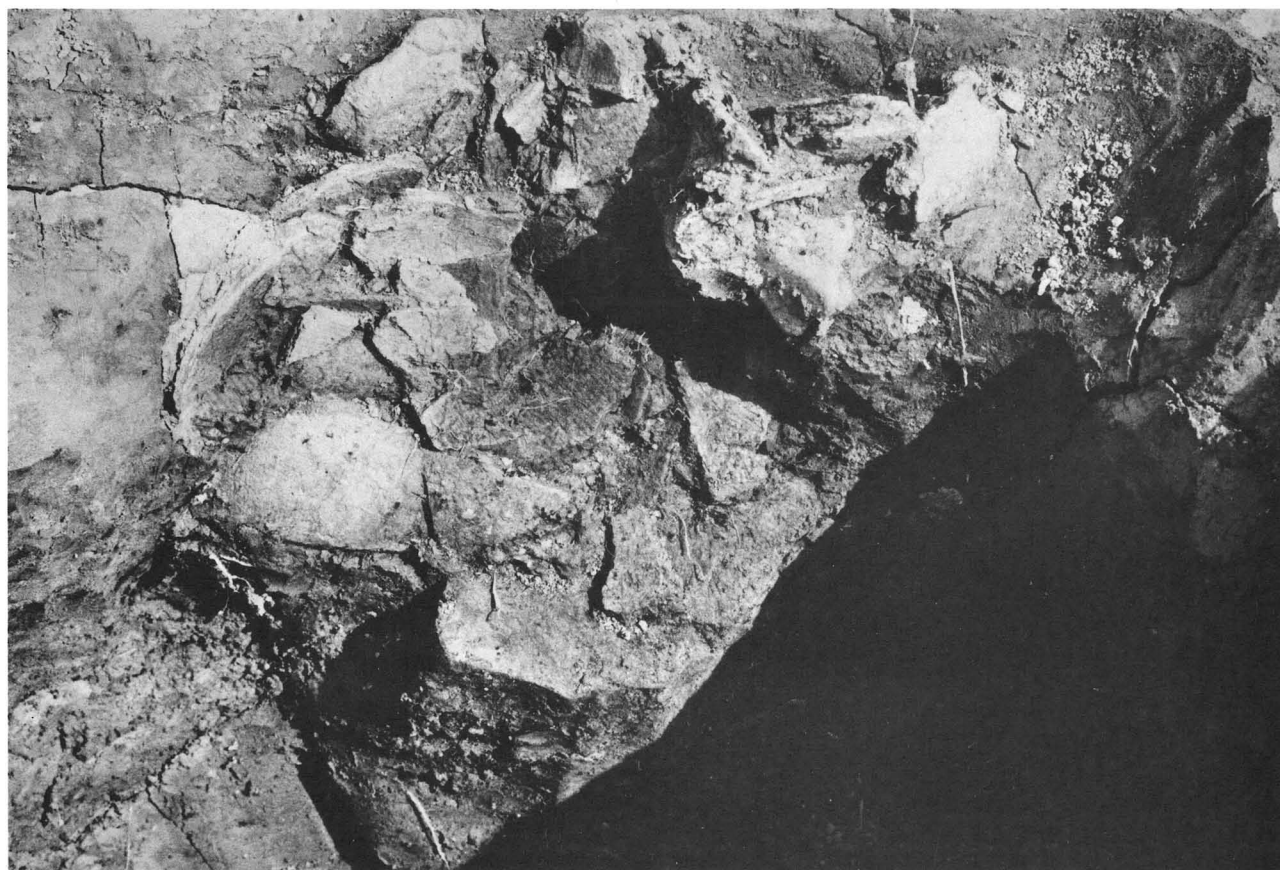

2 SH029土器出土状況 (東より)



1 S K025土器出土状況（東より）

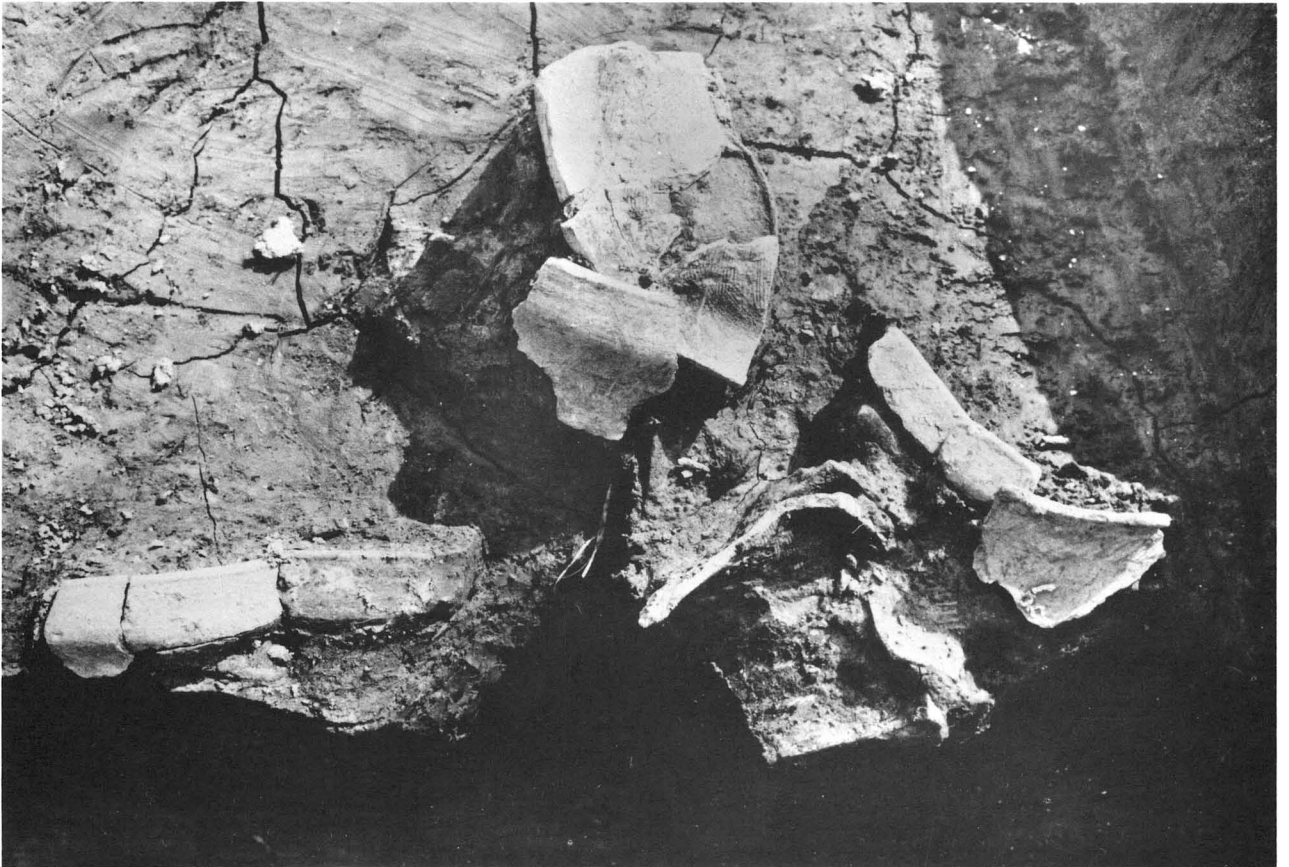

2 DE 3区、S D037土器出土状況（東より）



B・C地区住居跡群全景（上空より）

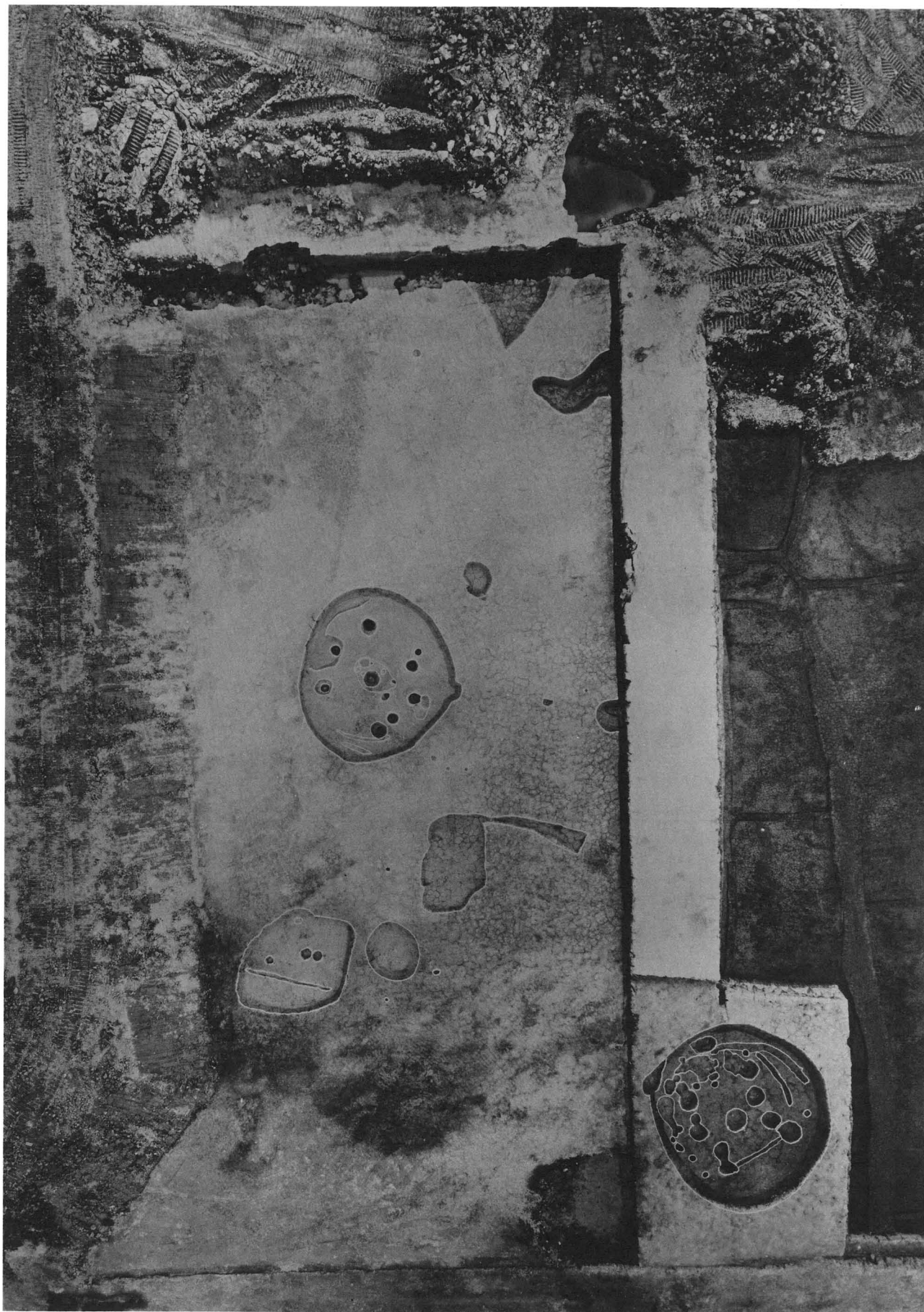

イ-I区住居跡群、SH101～SH103全景（上空より）



イ一Ⅱ区SH103全景（上空より）



ローI区・ハ一I区SH111全景(上空より)

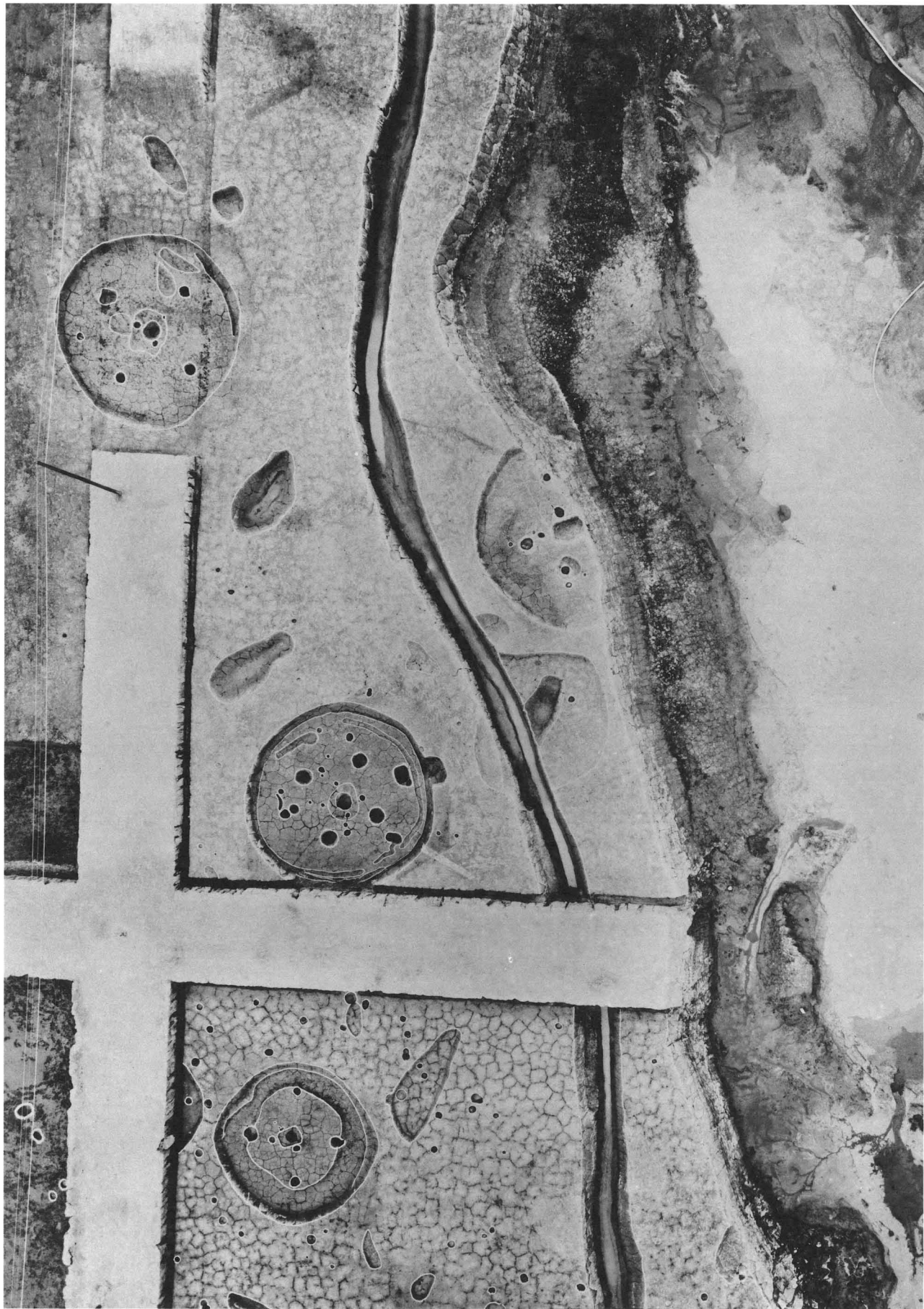

S H104・S H107～S H109・S H123・S D201遠景（上空より）

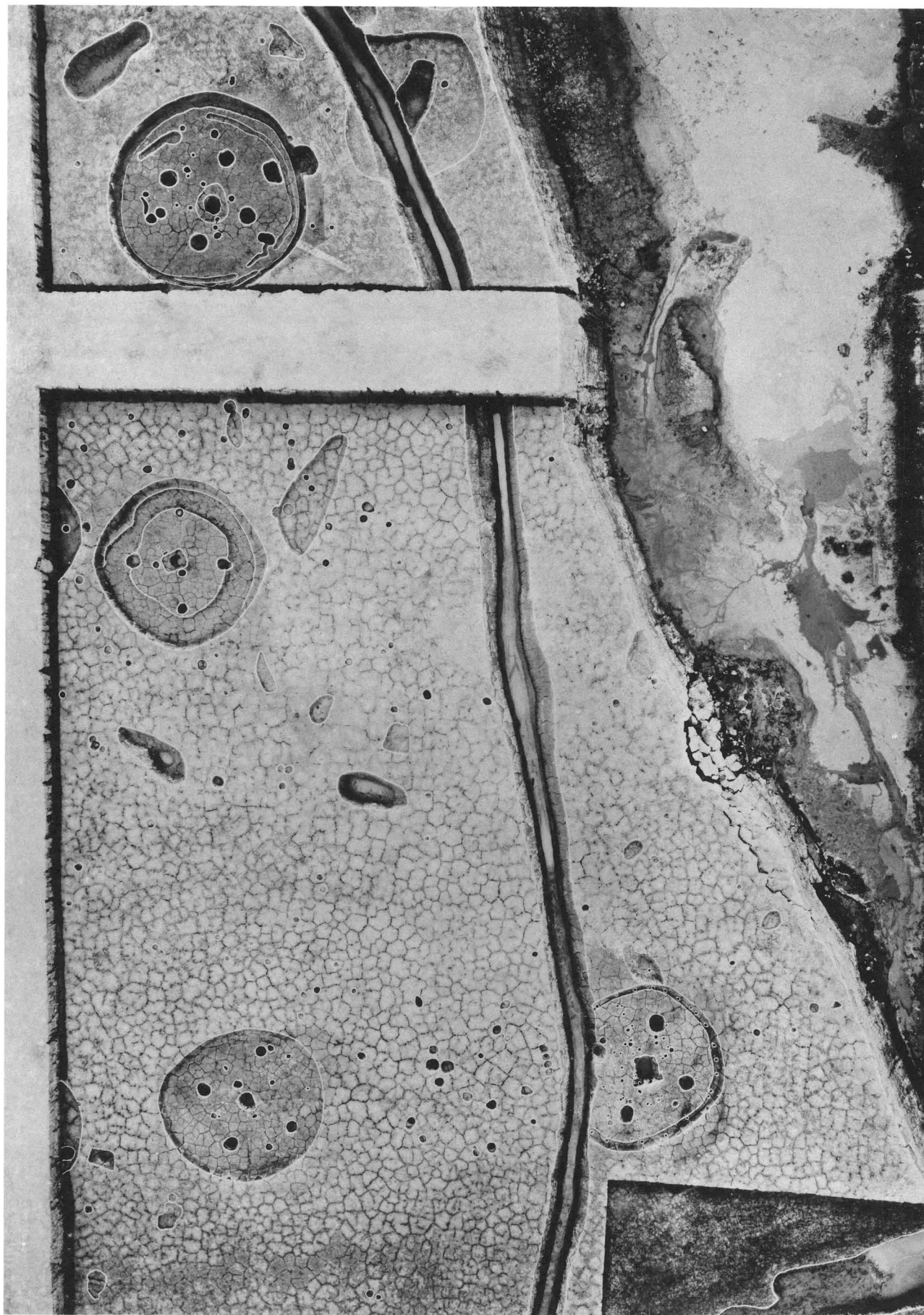

S H108・S H109・S H123～S H125遠景（上空より）



1 B地区全景 (南より)



2 B地区全景 (西より)

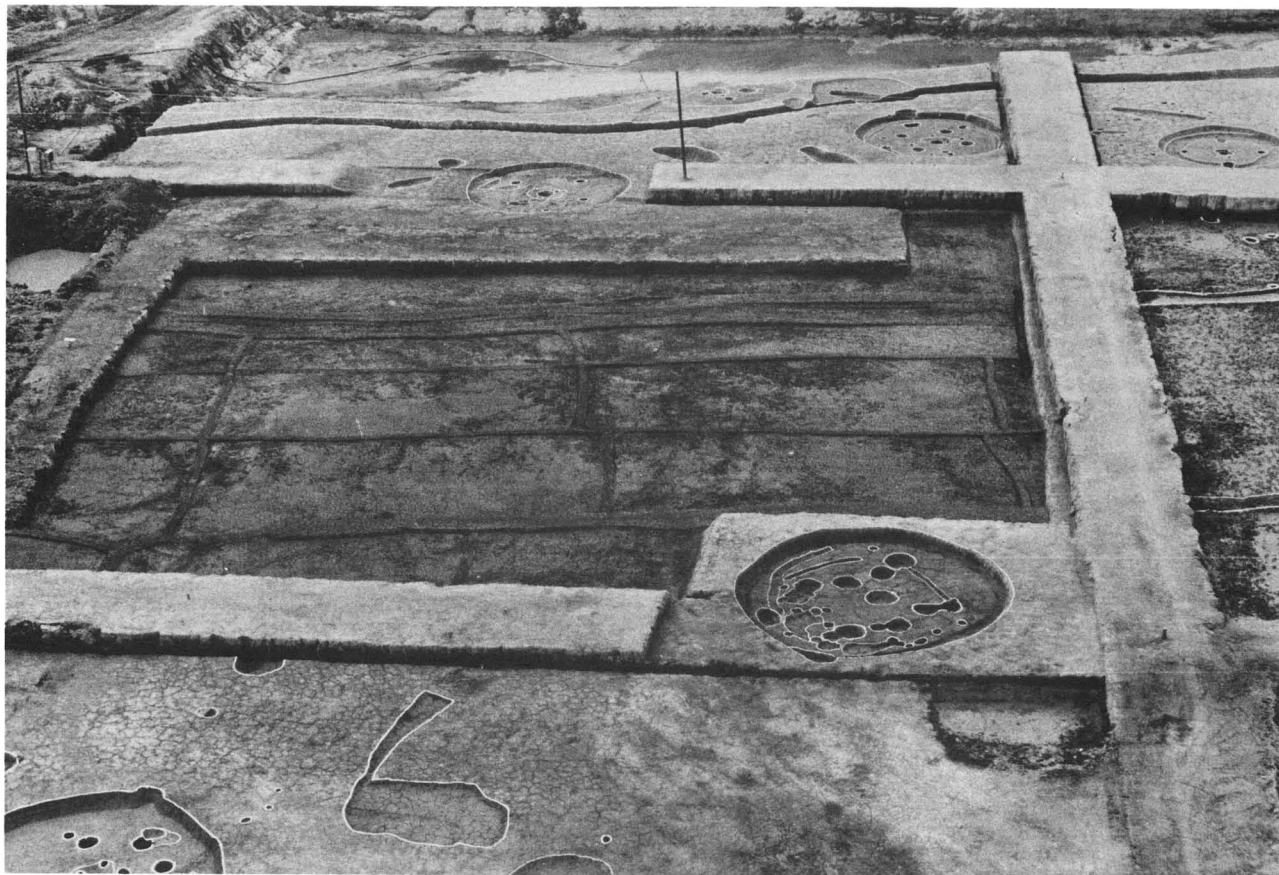

1 イーI区、SH103遠景（東上空より）

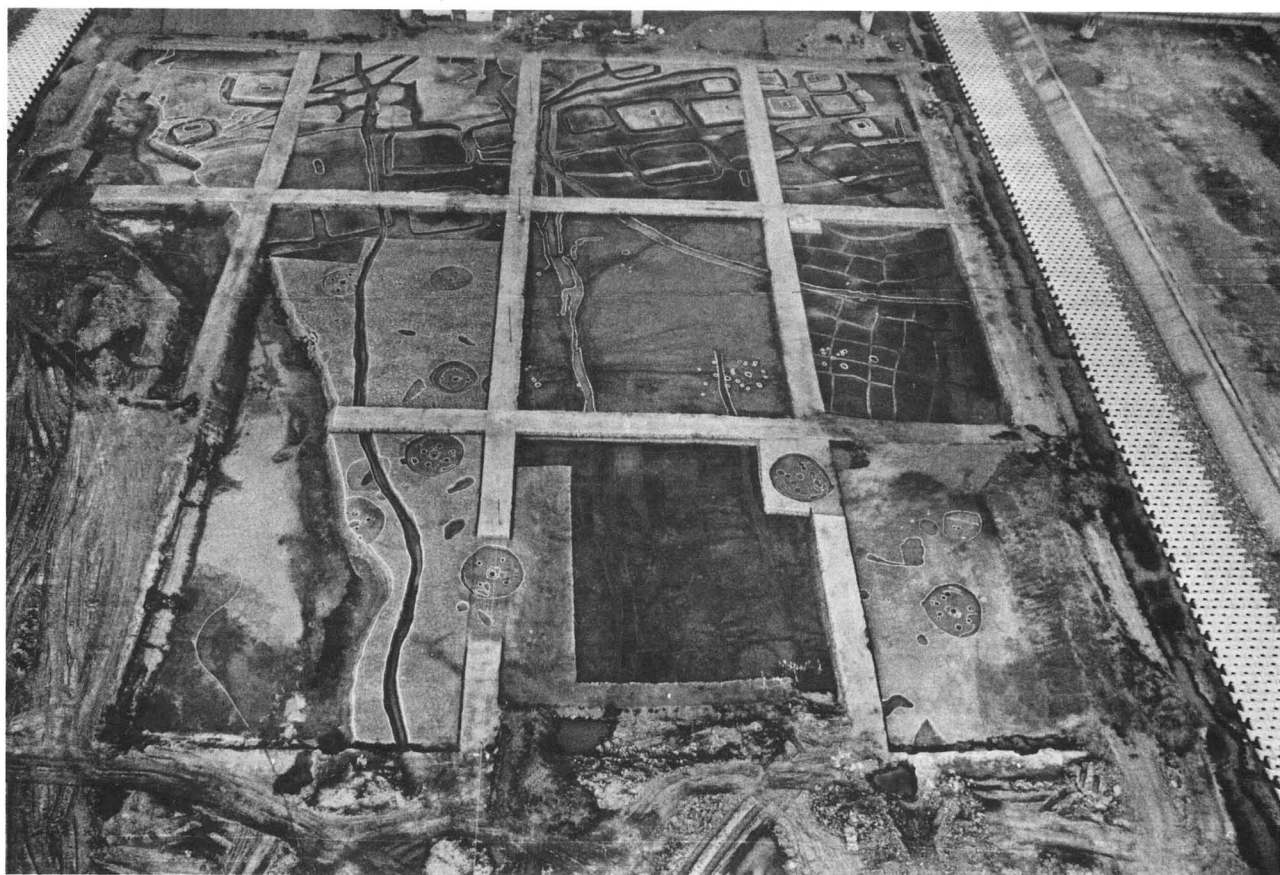

2 B地区全景（南上空より）



1 B地区全景 (北上空より)

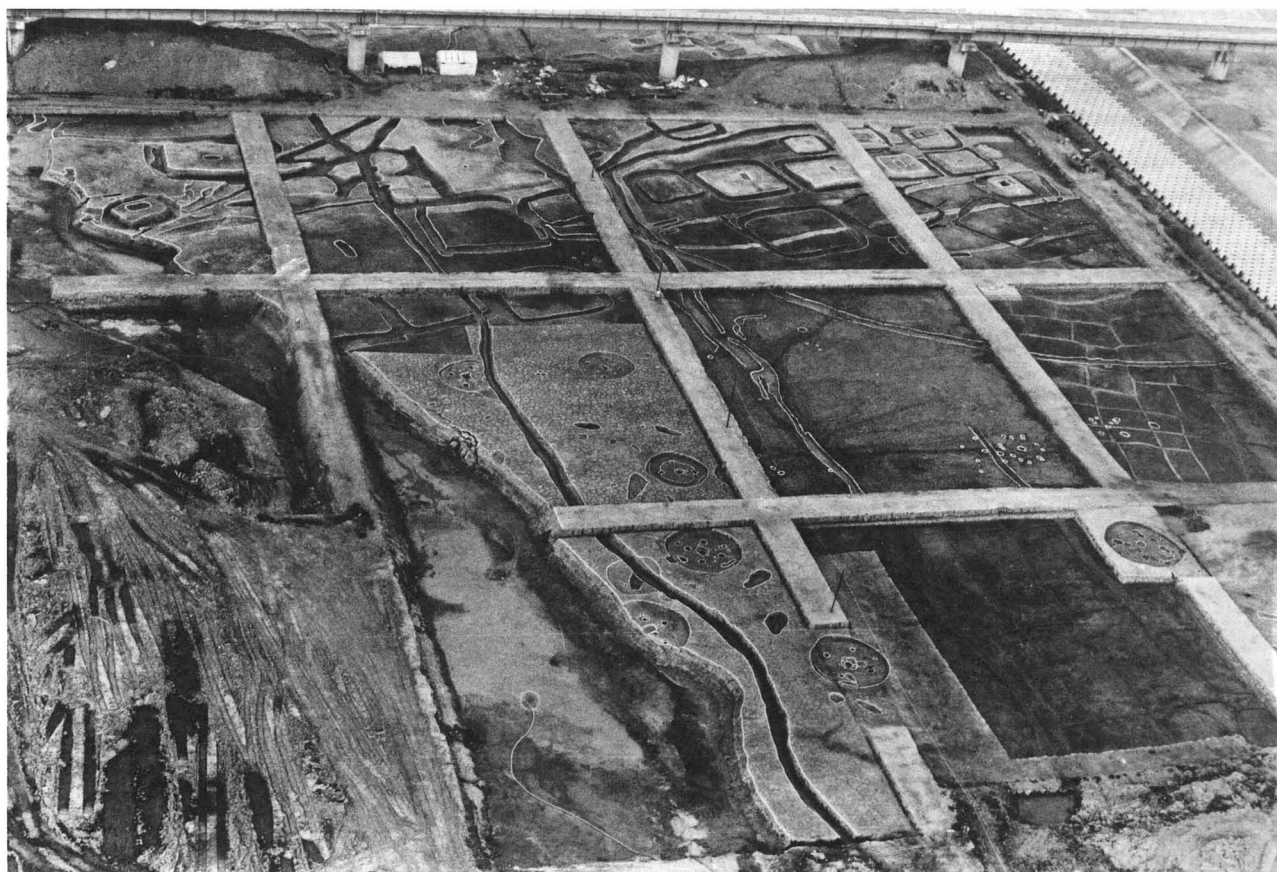

2 B地区全景 (南上空より)

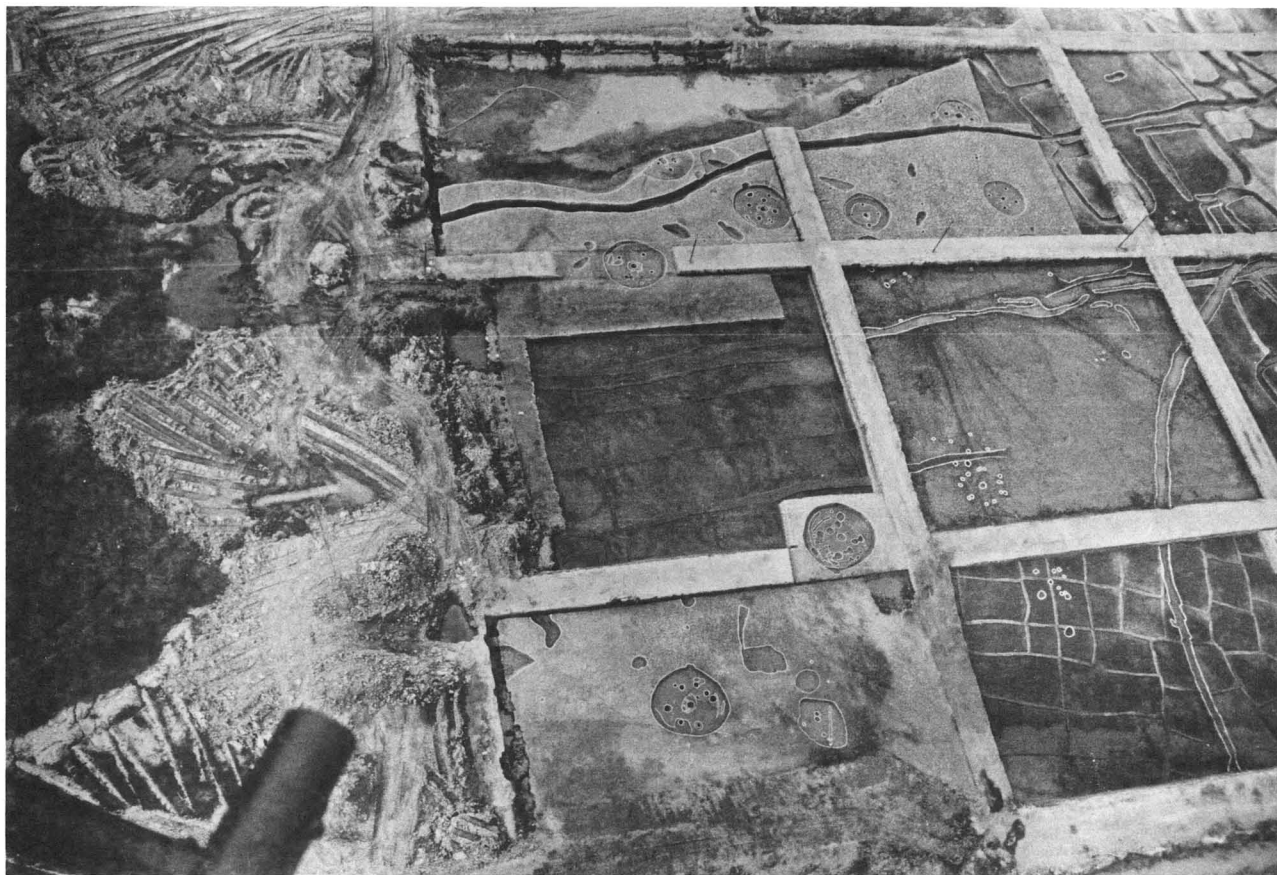

1 イ・ロ区遠景 (東上空より)



2 S H101・S H102遠景 (南より)

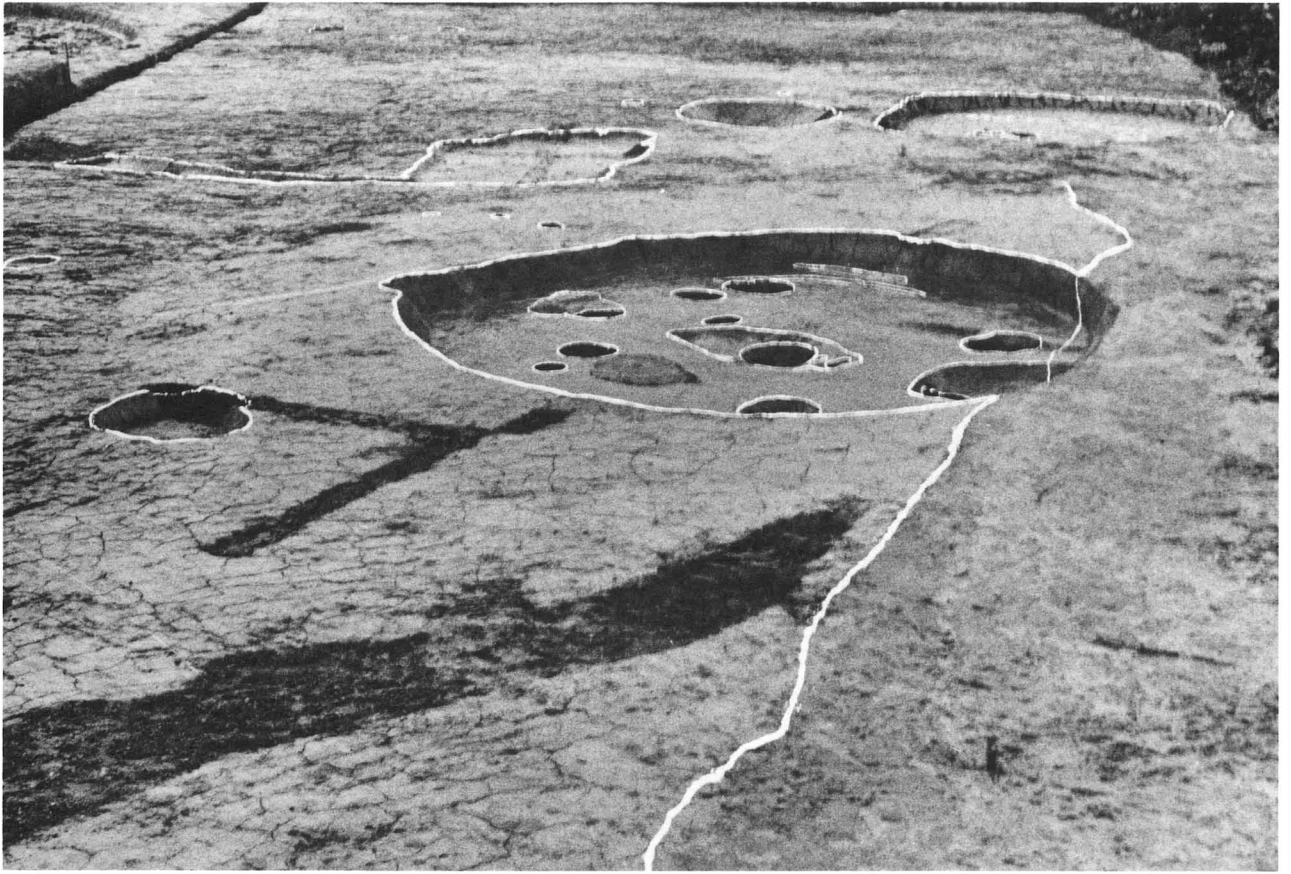

1 SH101・SH102近景 (南より)



2 SH101近景 (南東より)

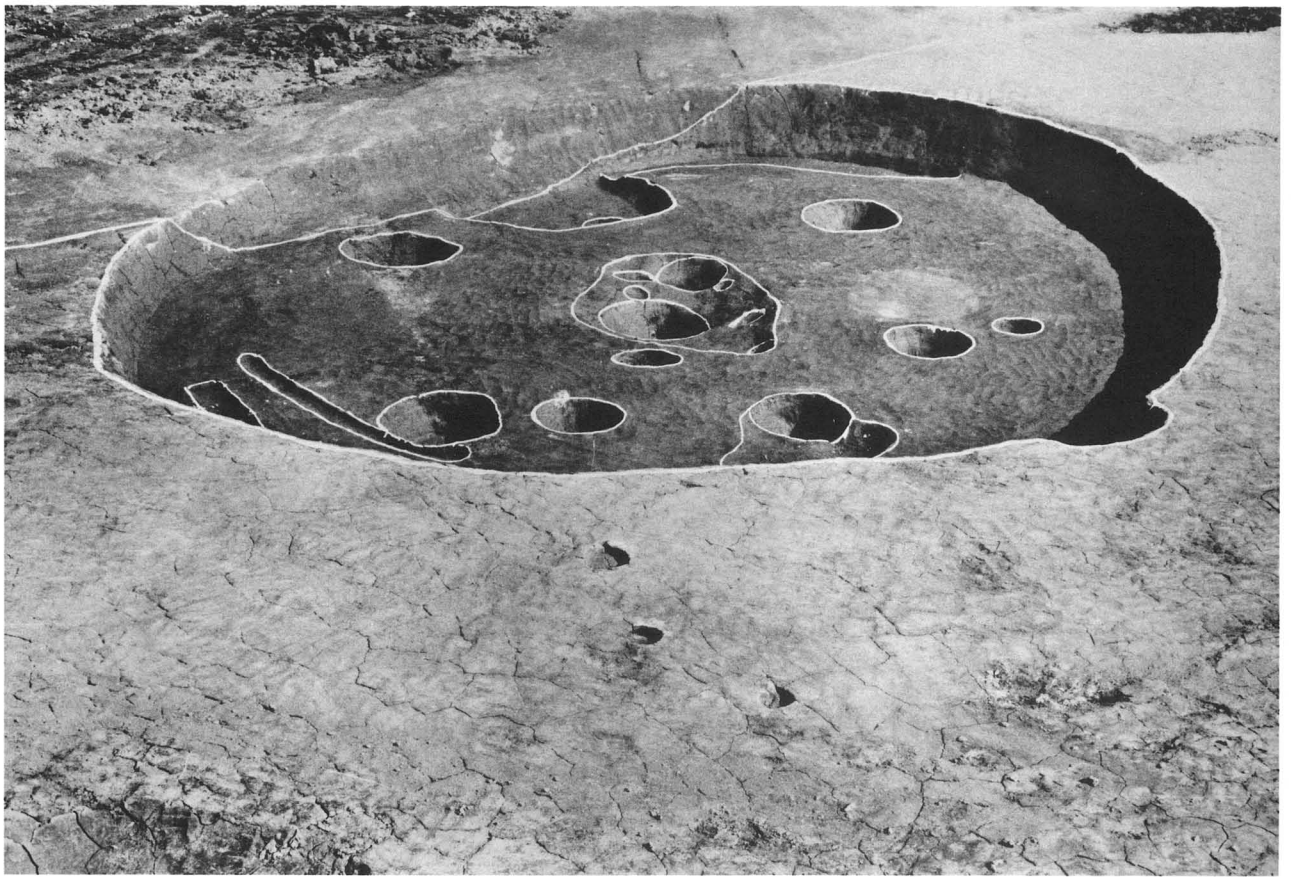

1 SH101近景 (東より)



2 SH103近景 (南より)



1 SH103近景 (南より)



2 イ一Ⅱ区全景、SH126近景 (東より)



1 SH106・SH105近景（南より）



2 SD201・SH106・SH109近景（南より）



1 S H106近景 (東より)

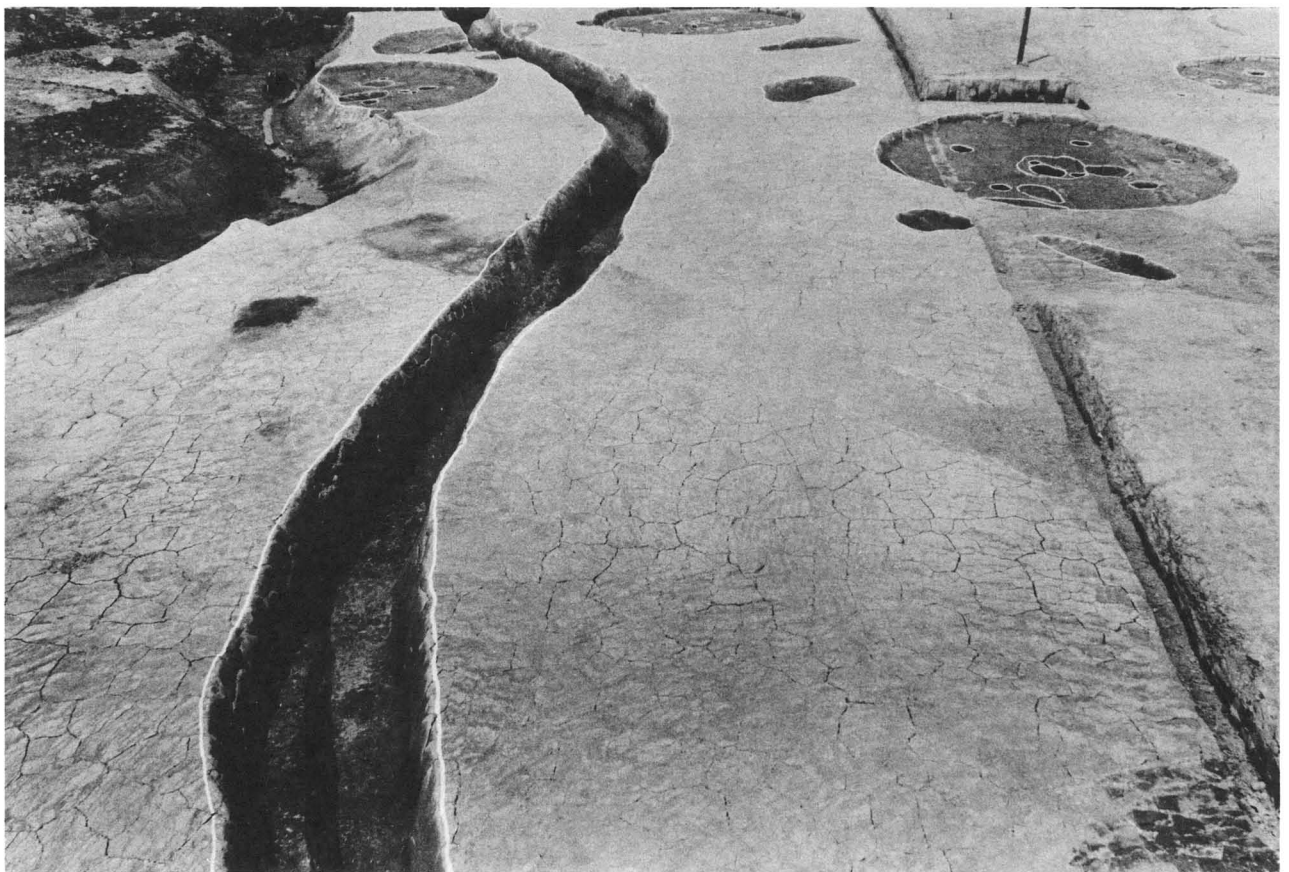

2 S D201、イ一Ⅲ区全景 (南より)

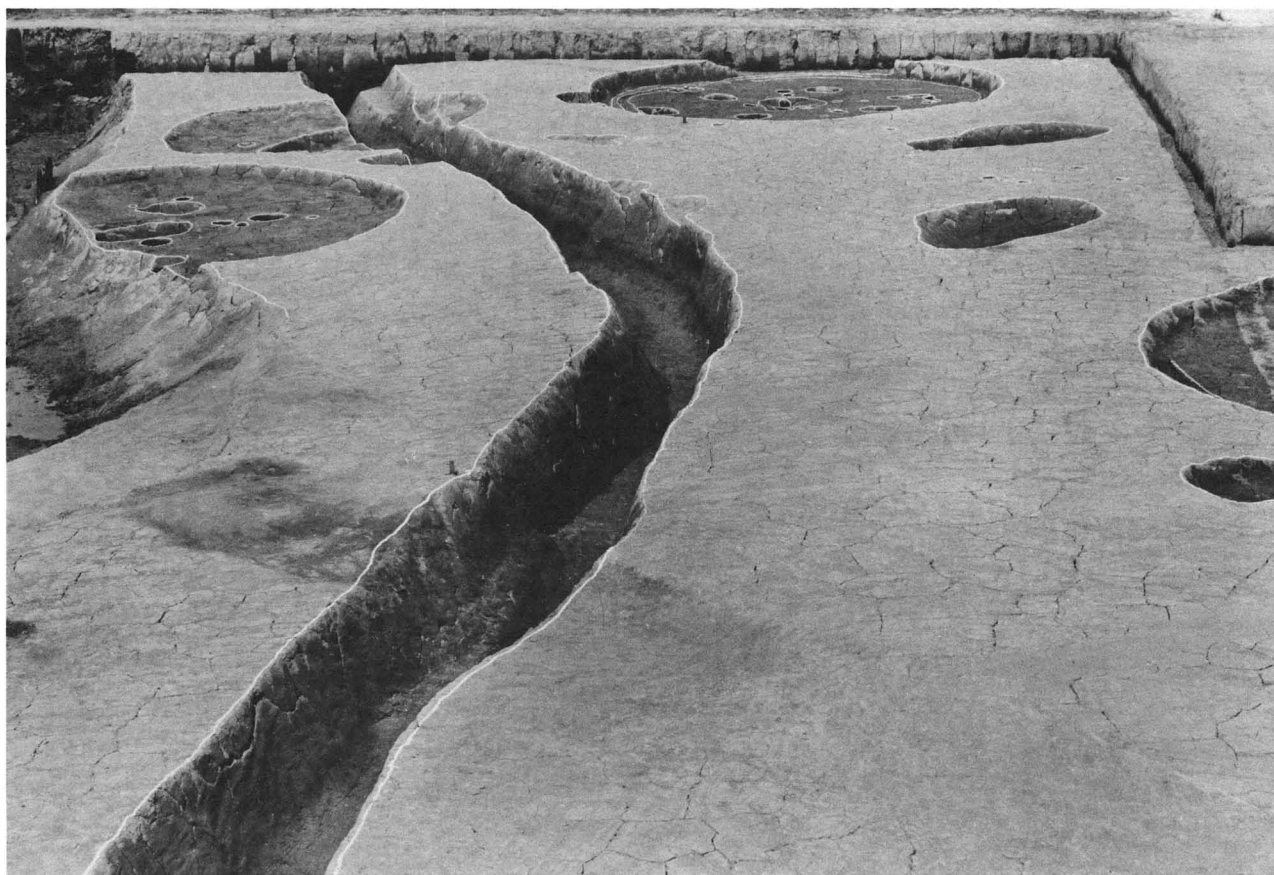

1 S D201・S H107～S H109近景（南より）



2 S D201・S H107～S H109近景（南より）

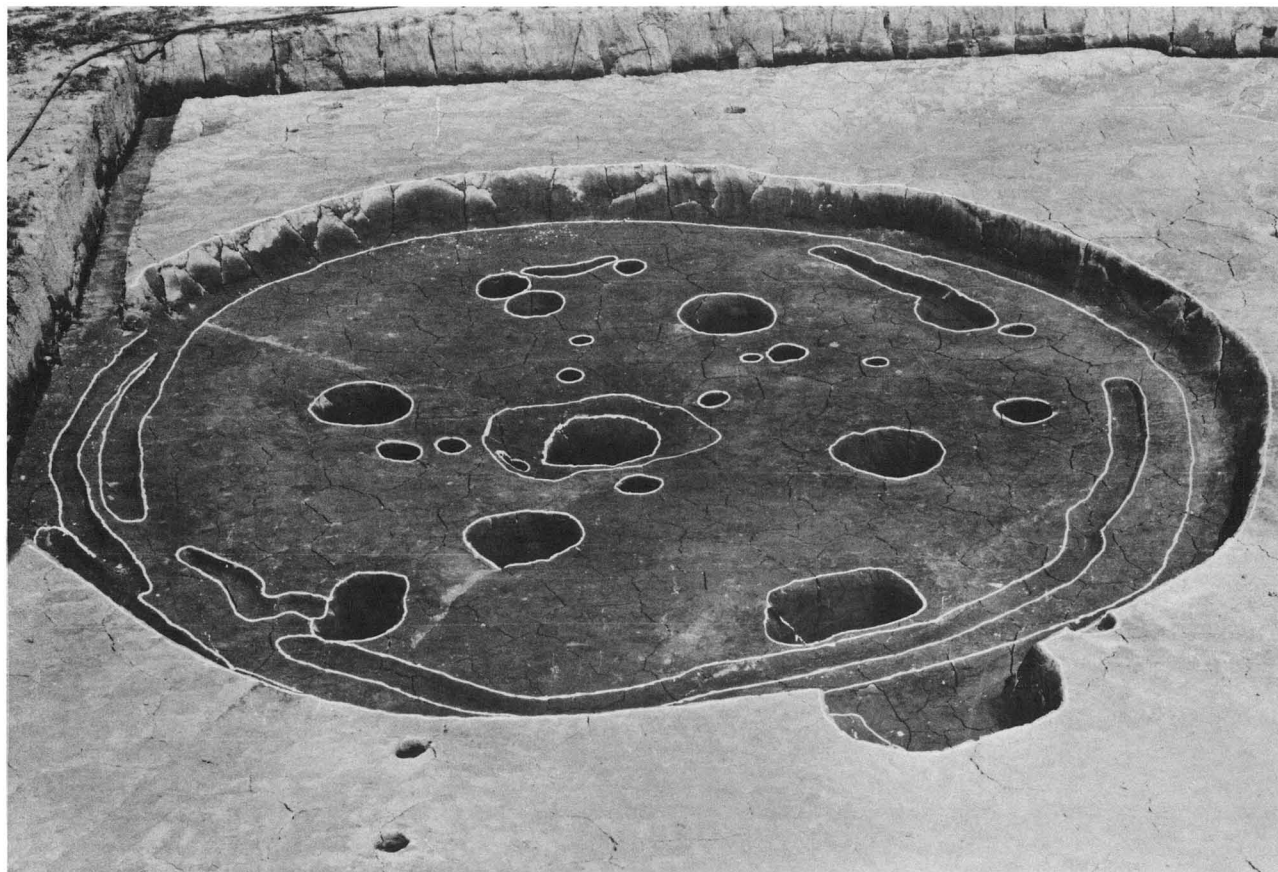

1 S H109近景 (北より)



2 ローI区全景、S H110遠景 (南より)



1 SH110近景 (東より)

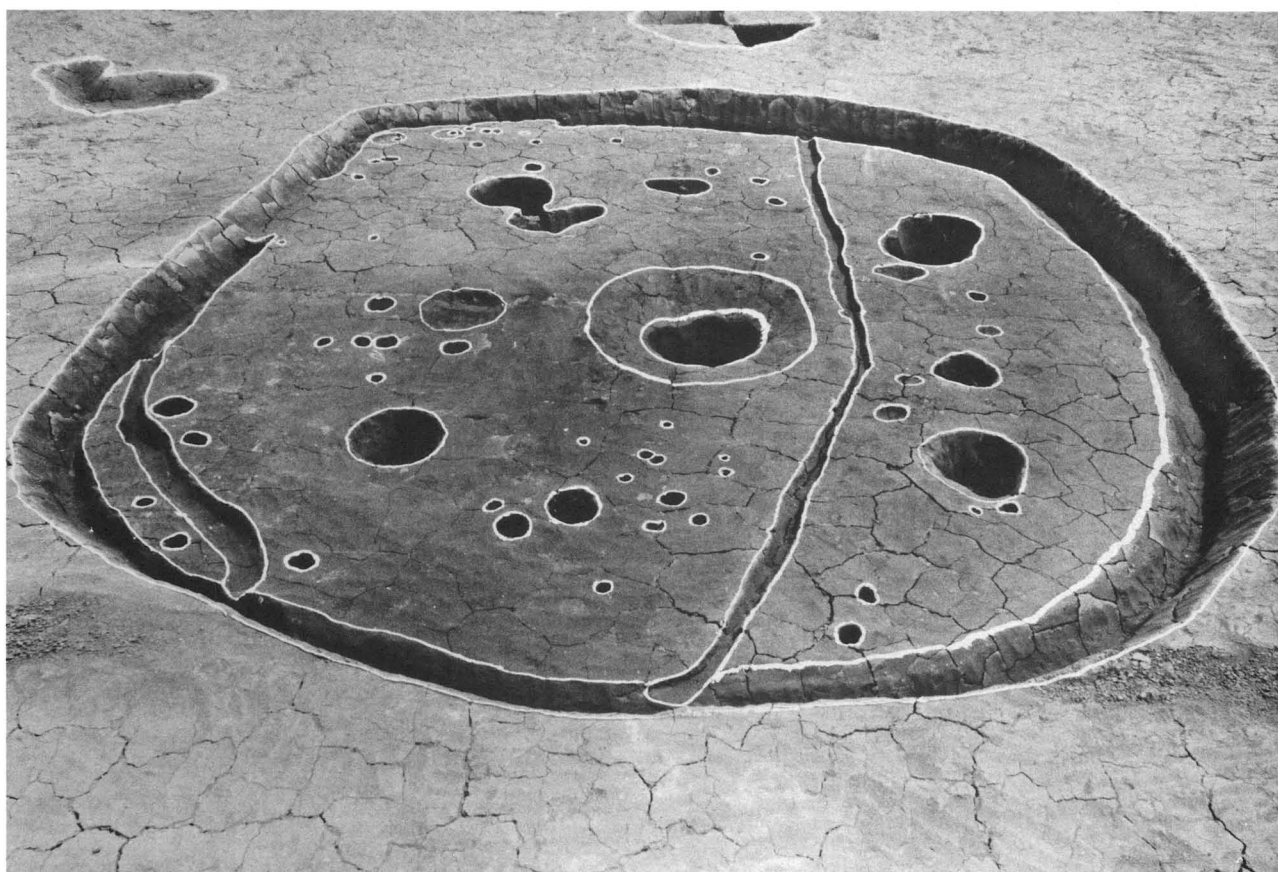

2 SH110近景 (西より)

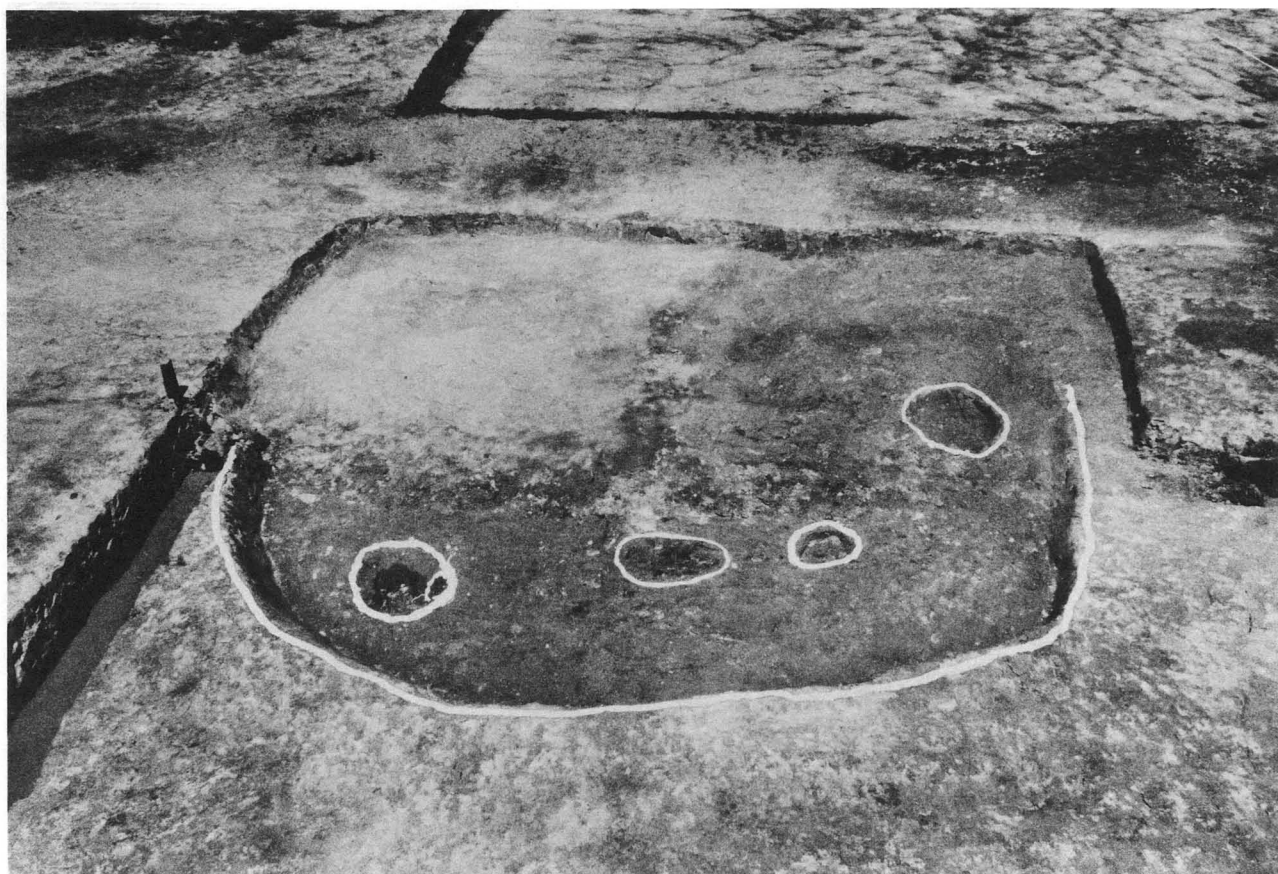

1 SH111近景 (南より)

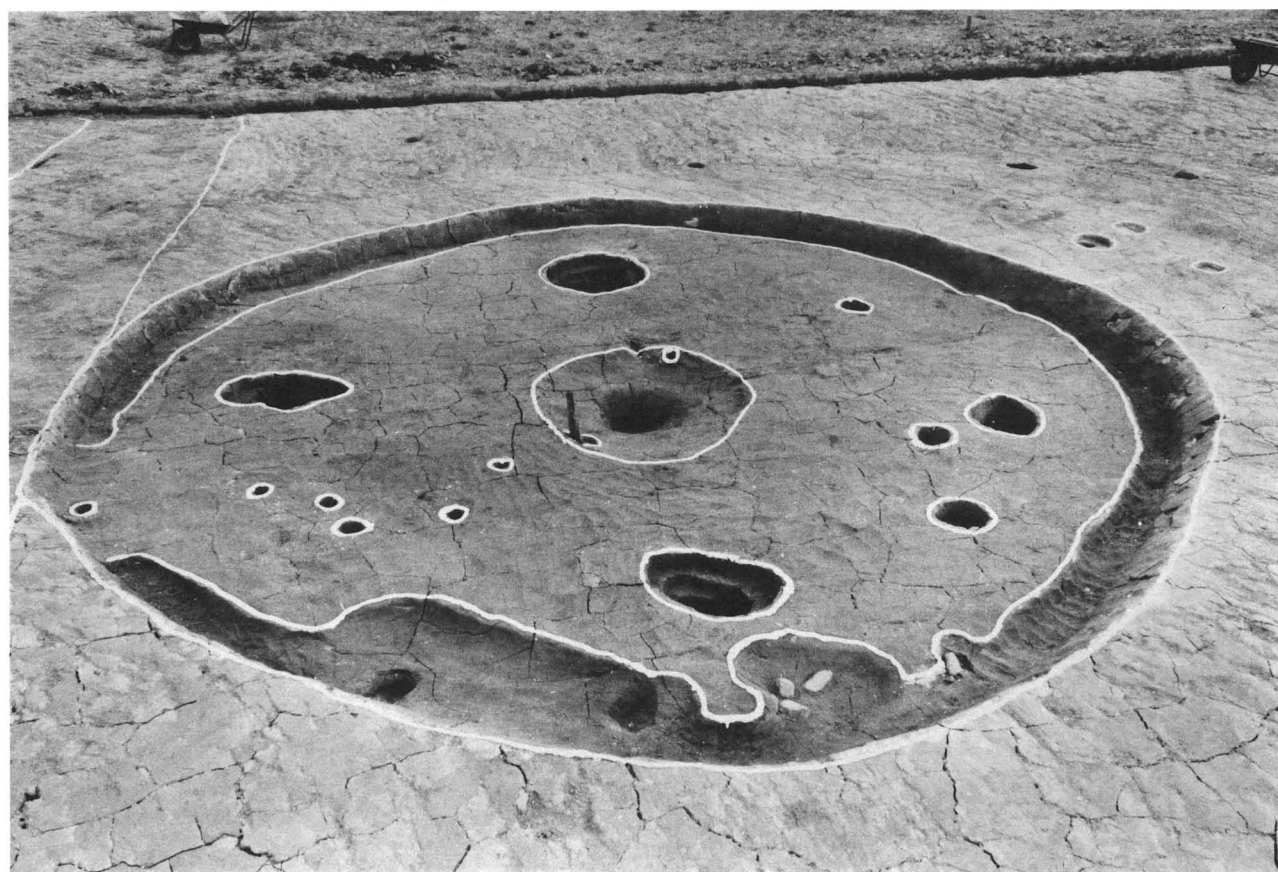

2 SH112近景 (北より)

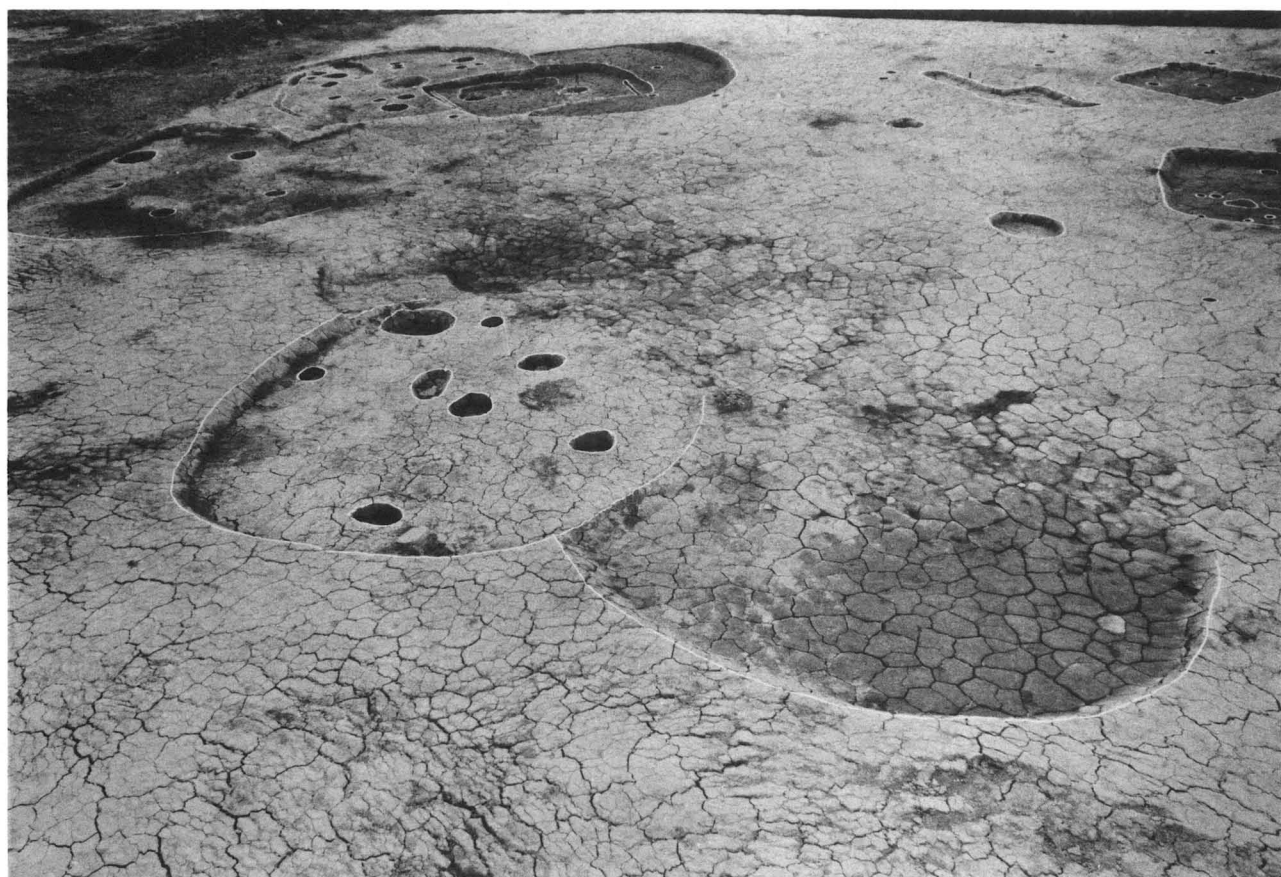

1 SH112近景 (北より)

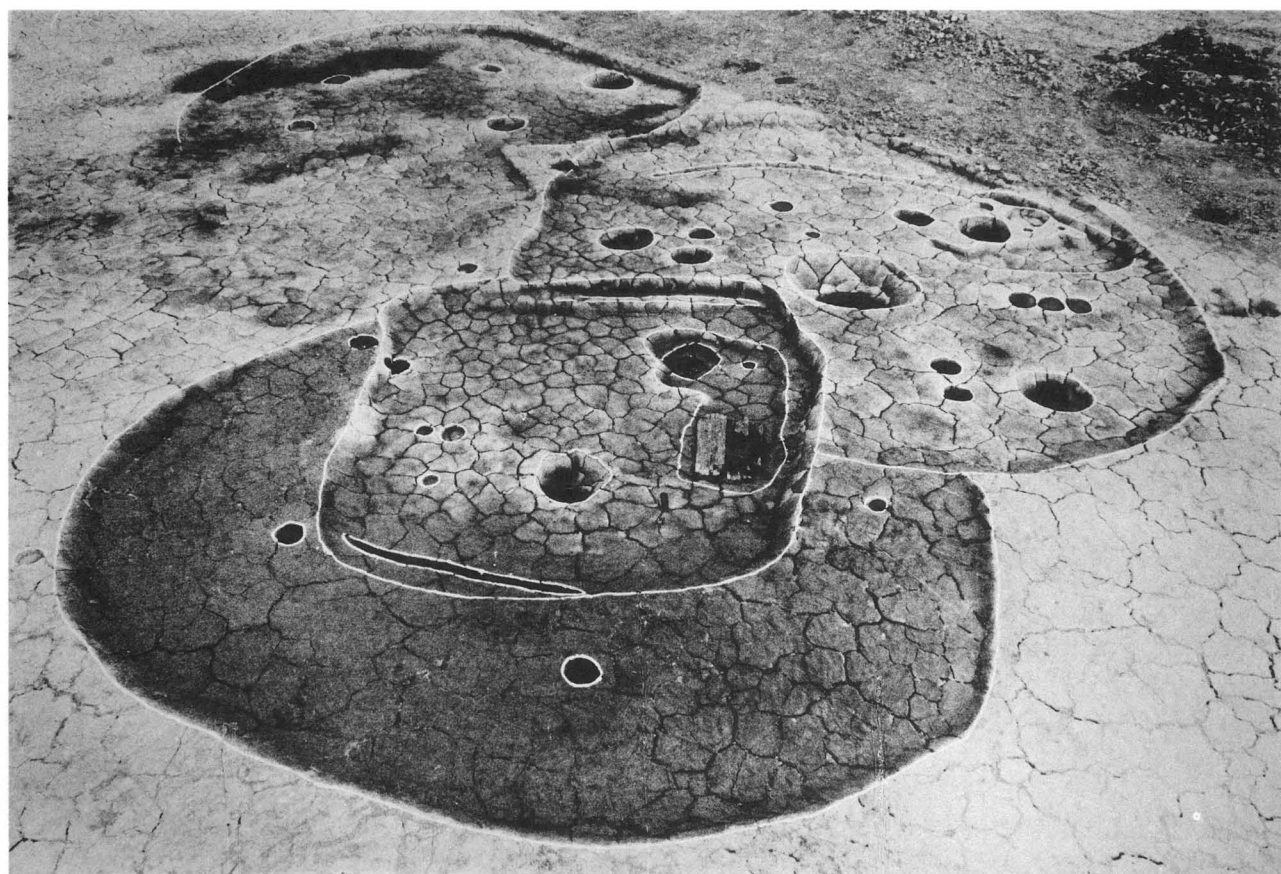

2 SH113～SH115・SH128近景 (南より)

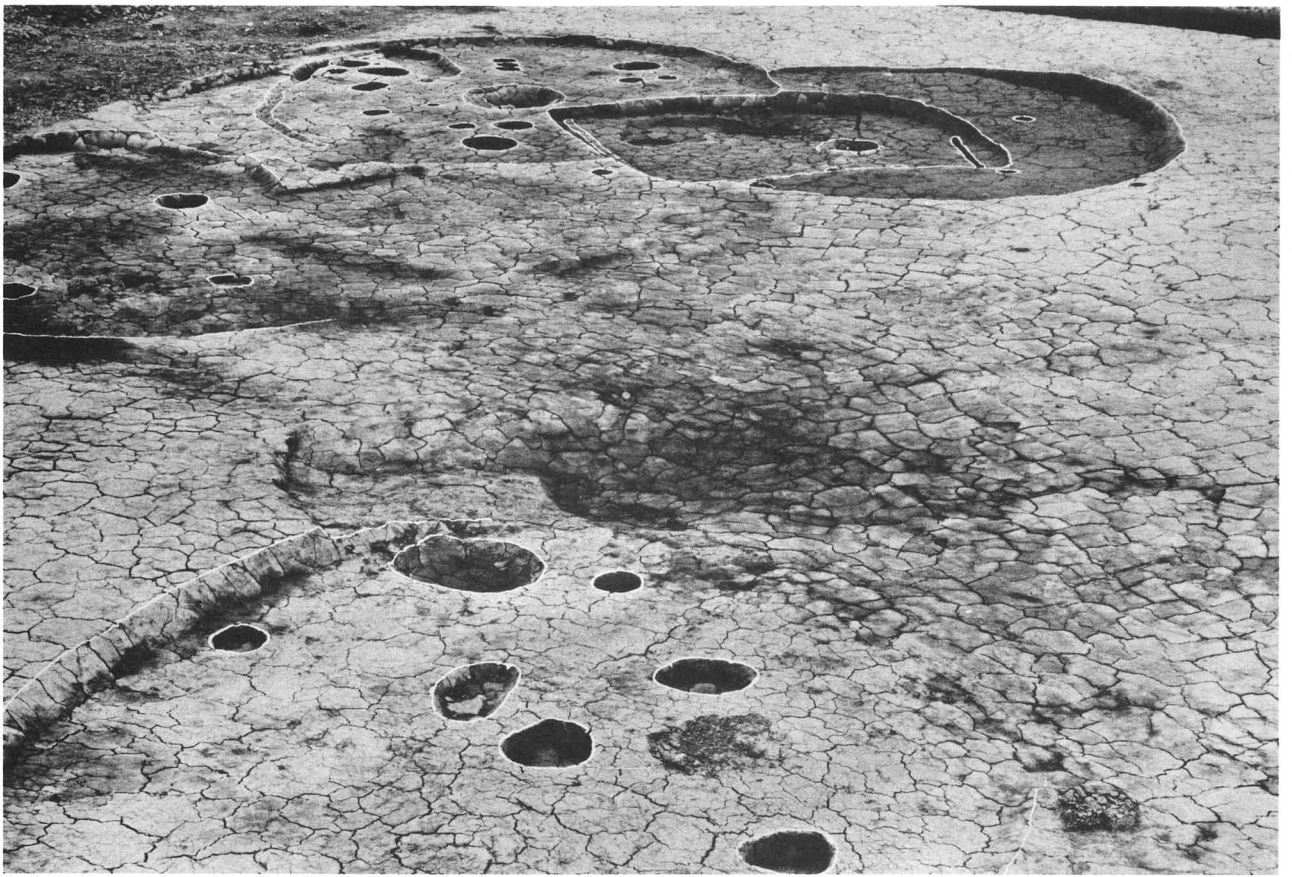

1 SH116・SH117近景（北西より）



2 SH116近景（東より）

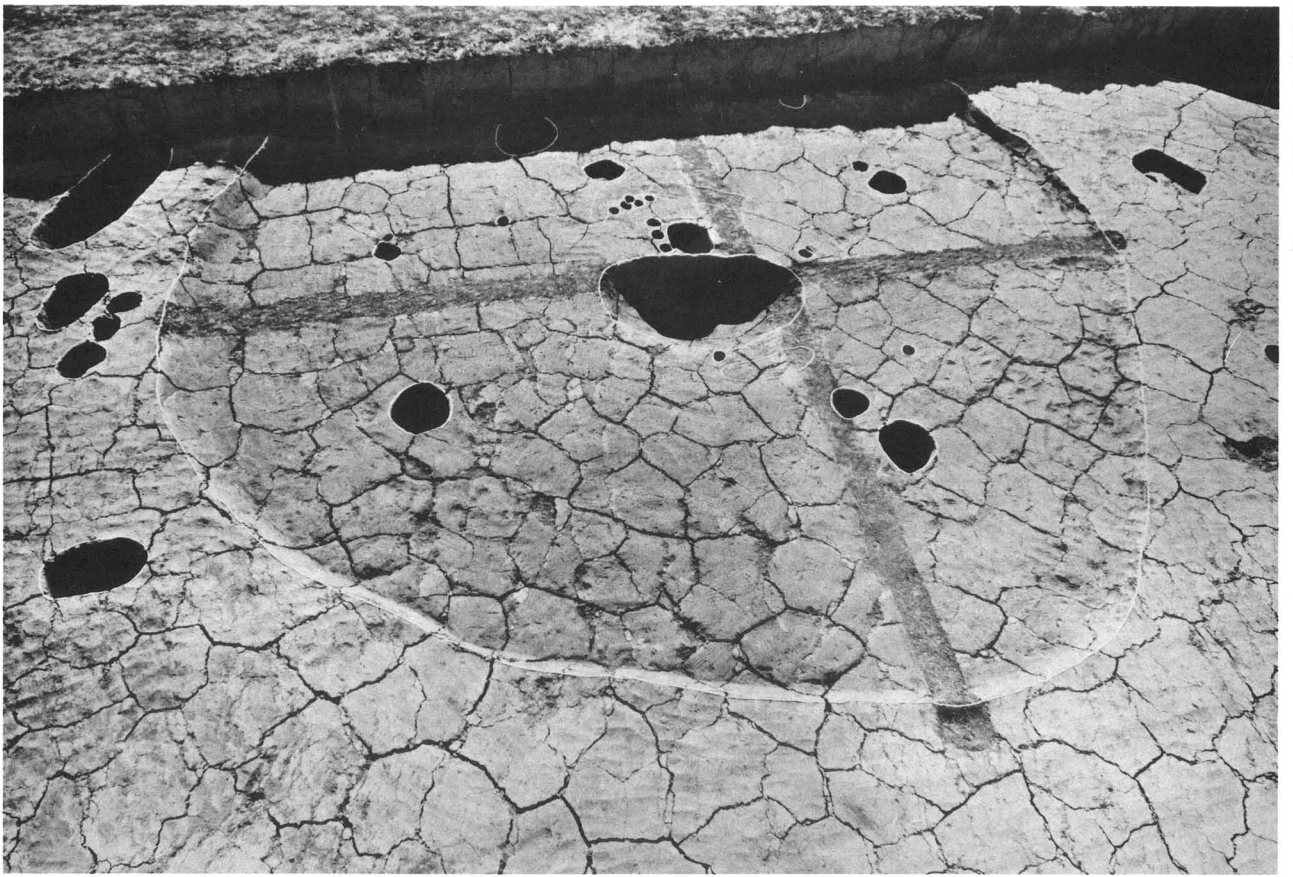

1 SH120近景 (東より)



2 ローⅢ区全景 (南より)

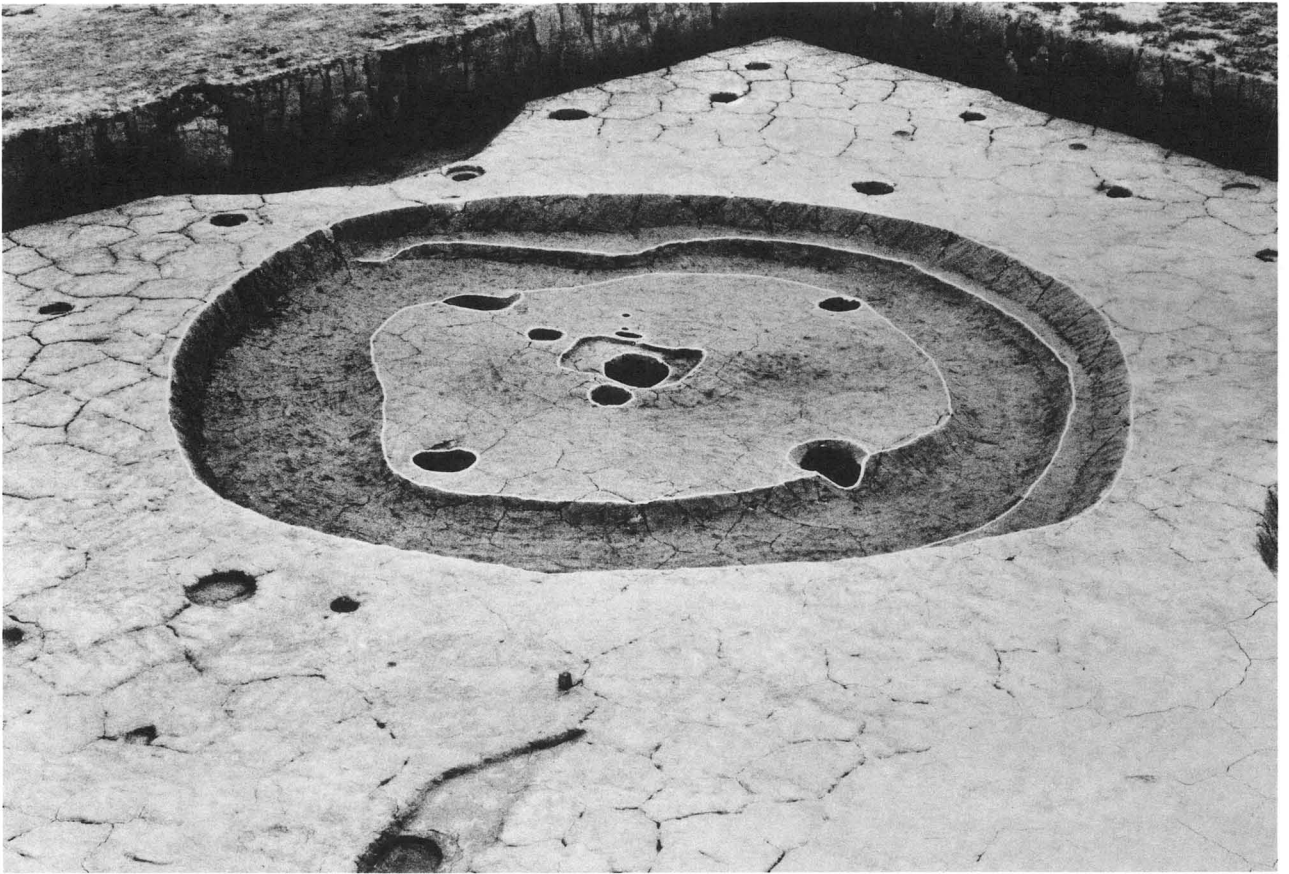

1 SH123近景 (西より)



2 SH124近景 (西より)

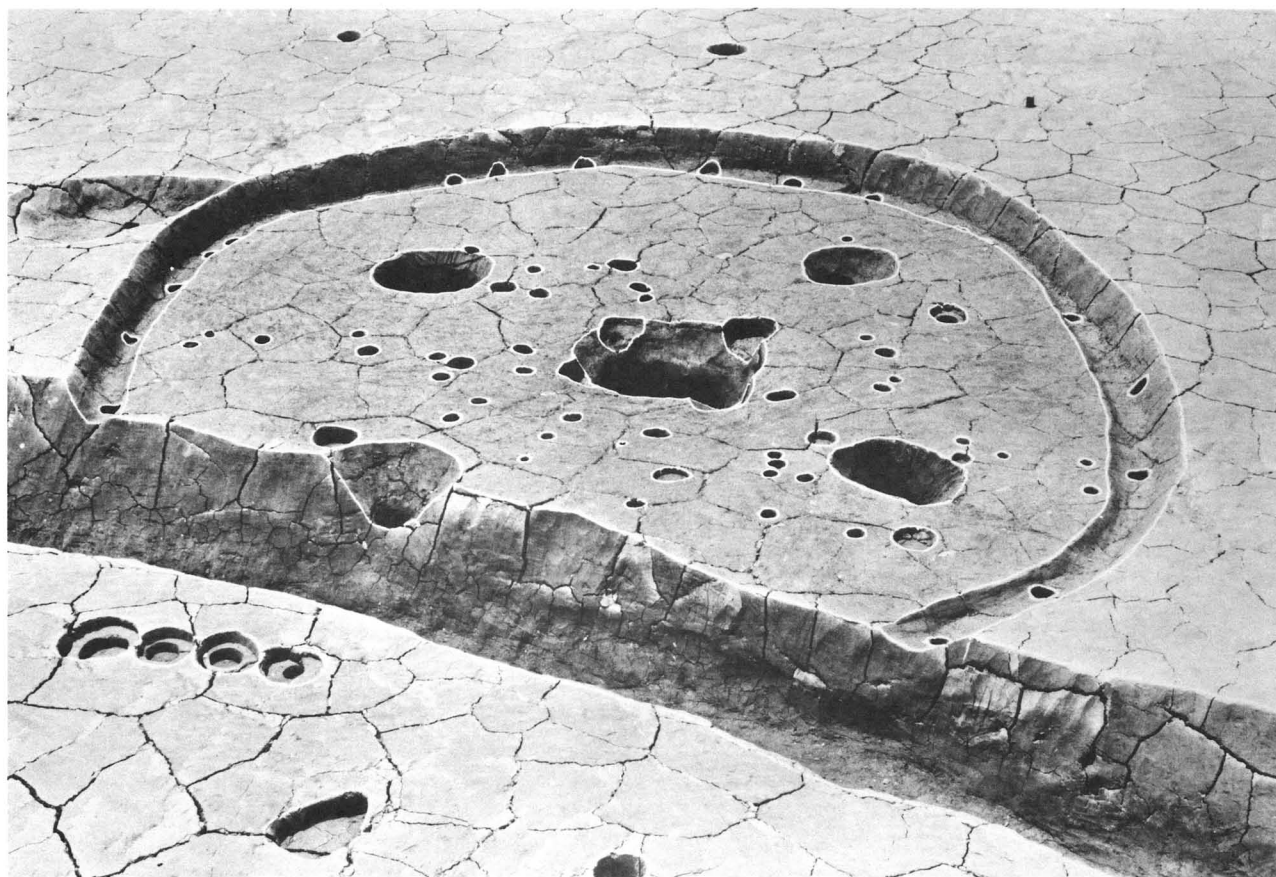

1 SH125近景 (東より)



2 SH129・SH130近景 (北より)

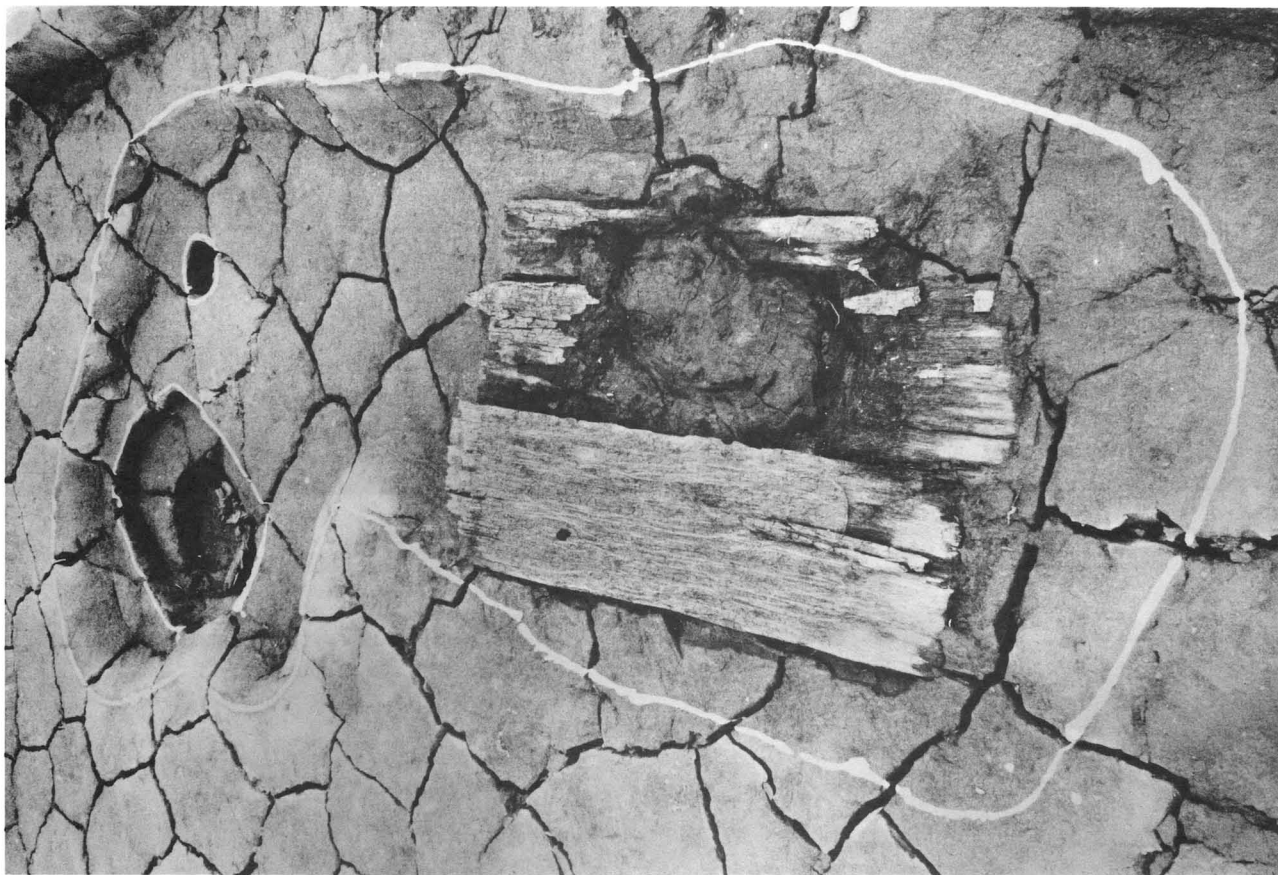

1 SH128柱穴礎板検出状況(西より)



2 SH128柱穴礎板検出状況(西より)



1 S D 201遺物出土状況 (東より)



2 S D 201遺物出土状況 (南より)



1 SD201遺物出土状況(南より)



2 SD201遺物出土状況(南より)



A001



A015



A002



A010



A004



A005



A024



A017



A045

A001, A002, A004, A005, A010, A015, A017, A024, A045 (S D151下層)



A025



A038

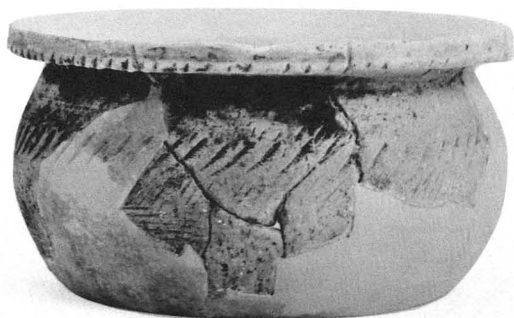

A029

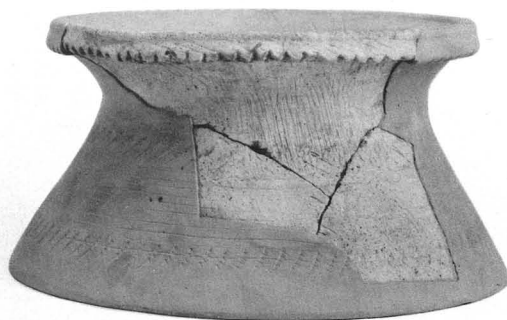

A047



A032

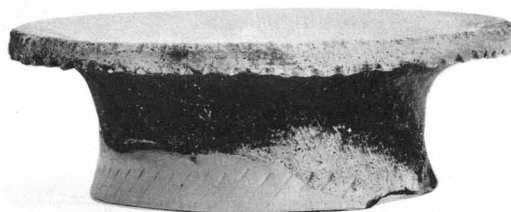

A048

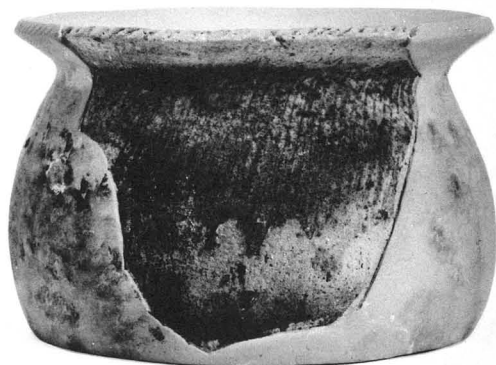

A034



A050

A025, A029, A032, A034, A038, A047, A048, A050 (S D151下層)



A059



A068

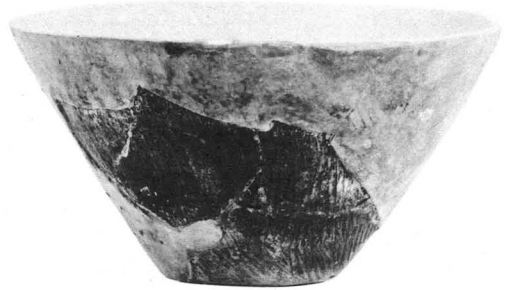

A074

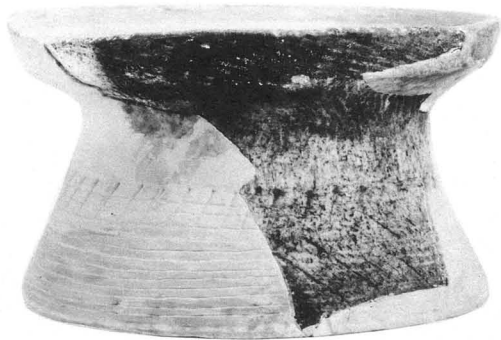

A061



A079

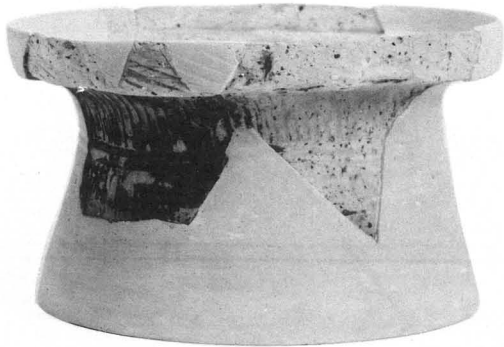

A064



A080



A073



A097

A059, A061, A064, A068 (S D151下層), A073, A074, A079, A080 (S D151中層), A097 (S D151上層)



A081



A121

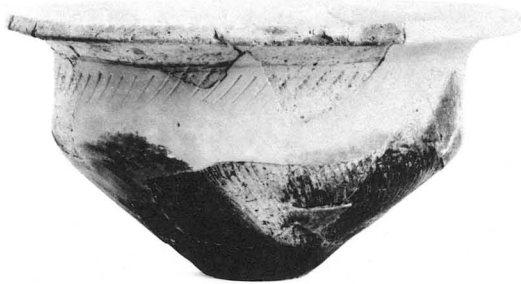

A083



A123

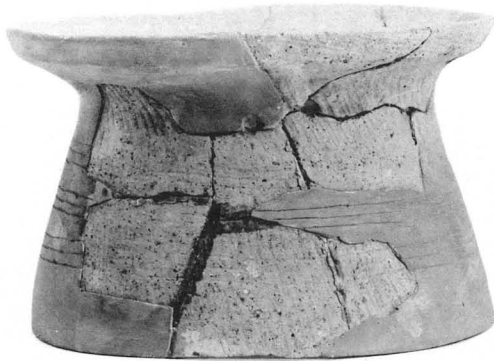

A087



A128

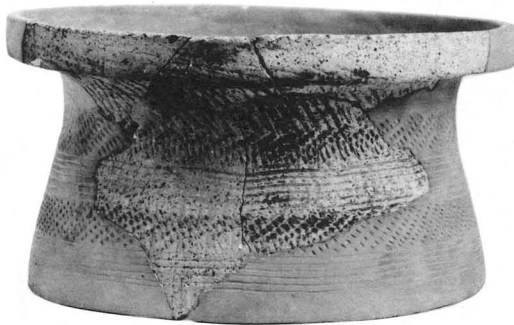

A089



A131



A112



A132

A081, A083, A087, A089 (SD151中層), A112, A121, A123, A128, A131, A132 (SD151上層)



A140



A161



A143

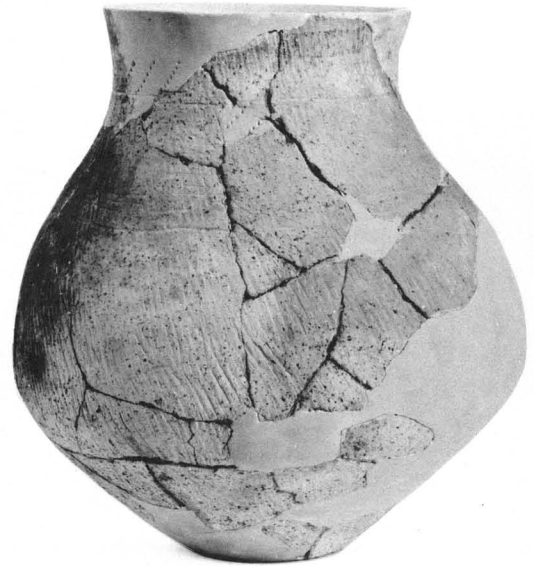

A162



A144



A178

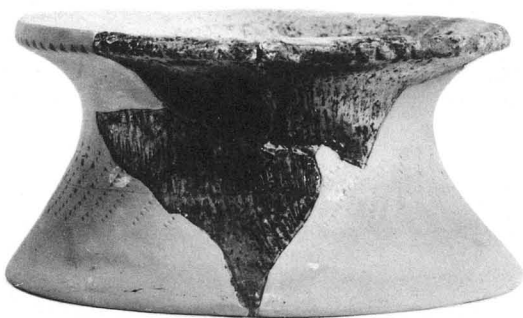

A154

A140, A143, A144, A154, A161, A162, A178 (S D151上層)

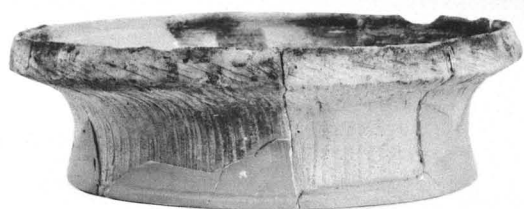

A182

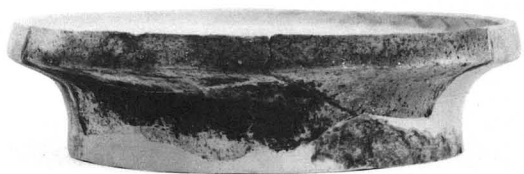

A187

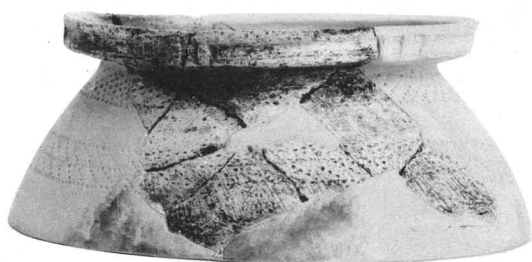

A190



A191

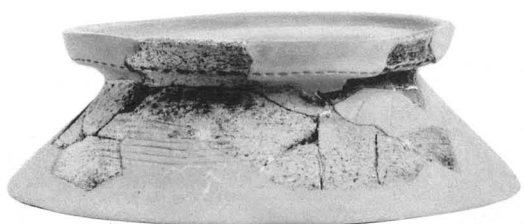

A192



A193



B001

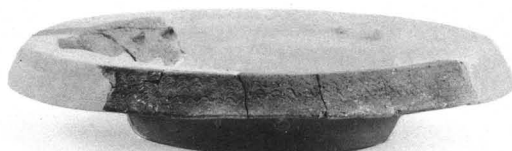

B002



B003

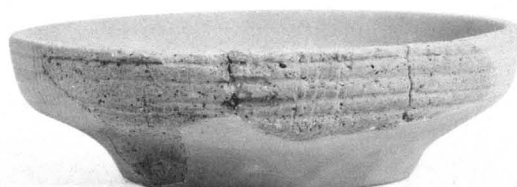

B012



B013

A182, A187, A190~A193 (S D151上層), B001~B003, B012, B013 (S D152A下層)



B011



B022



B014



B023



B019



B025



B024

B011, B014, B019, B022~B025 (S D152A下層)

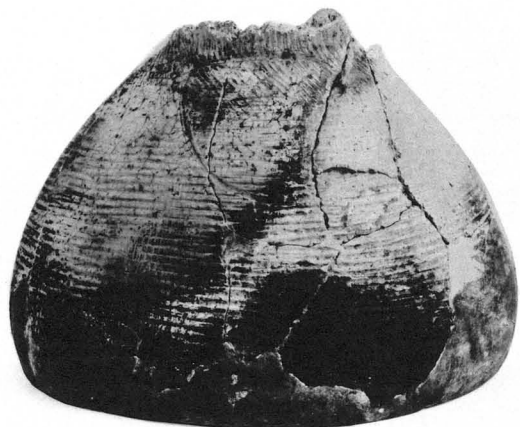

B 026



B 039



B 041



B 033

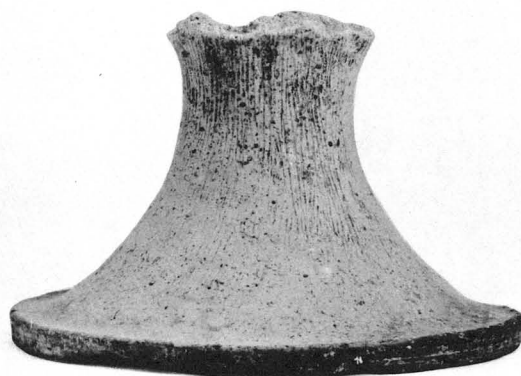

B 044



B 035



B 046



B 036



B 050

B 026, B 033, B 035, B 036, B 039, B 041, B 044, B 046, B 050 (S D 152 A 下層)



B040



B054



B042

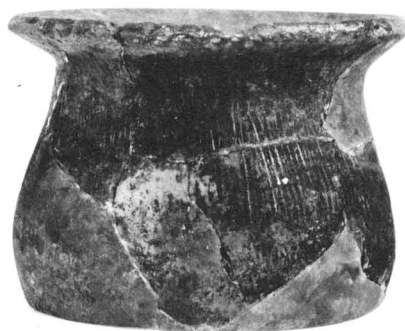

B056

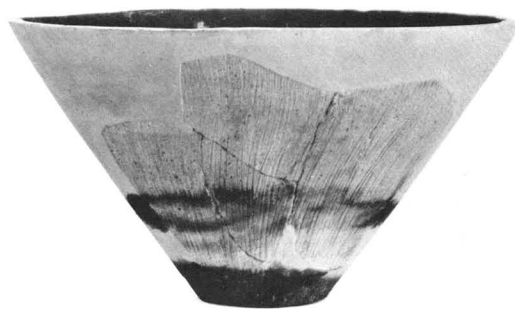

B061



B043

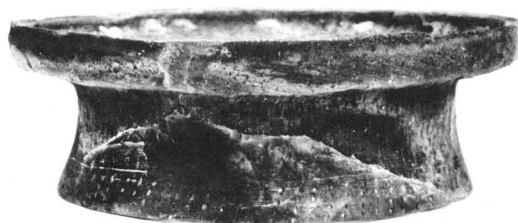

B074



B053

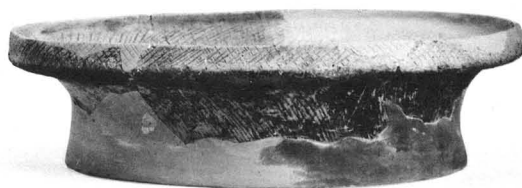

B082

B040, B042, B043, B053, B054, B056, B061, B074, B082 (S D152下層)



B 057



B 081



B 058



B 086



B 087



B 076



B 093

B 057, B 058, B 076, B 081, B 086, B 087, B 093 (S D 152A 下層)



B089



B096

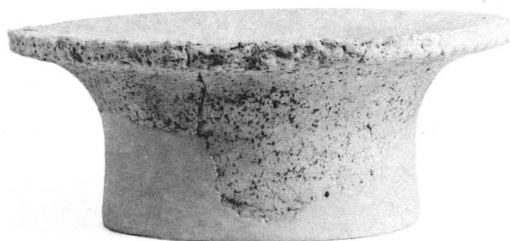

B097



B090



B099



B092



B100

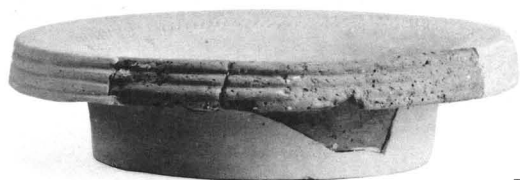

B094



B095



B101

B089, B090, B092 (S D152A下層), B094, B095, B096, B097, B099, B100, B101 (S D152A上層)



B103



B117



B105



B121



B107

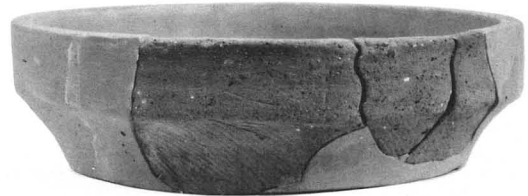

B122



B109



B124



B113



B125

B103, B105, B107, B109, B113, B117, B121, B122, B124, B125 (S D152A上層)



B110



B140



B133



B142



B134

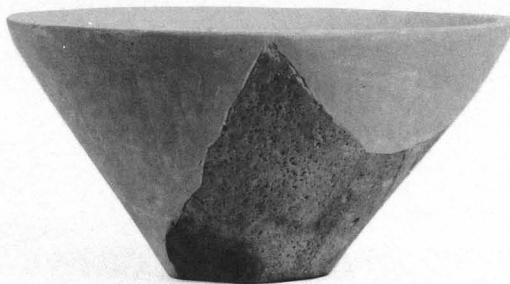

B145



B135



B147

B110, B133~B135, B140, B142, B145, B147 (S D152A上層)



B141



B148



B149



B143



B150



B144

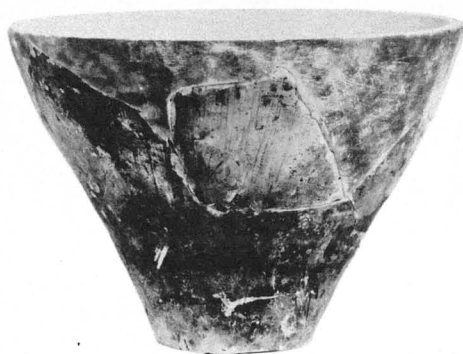

B151



B146

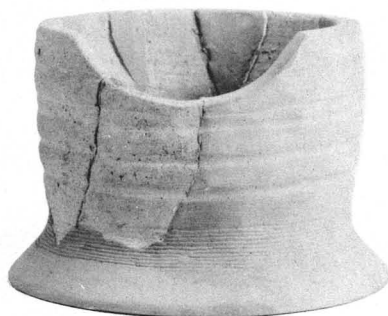

B158

B141, B143, B144, B146, B148~B151, B158 (S D152A上層)



B156



B177



B157



B178

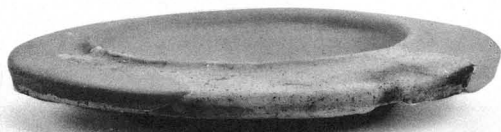

B161



B179



B162

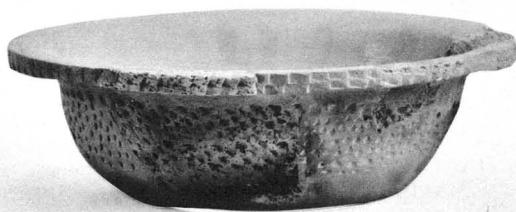

B175



B186

B156, B157, B161, B162, B175, B177, B178, B179, B186 (S D152A上層)



B180



B187



B182



B188



B183



B189



B184



B185

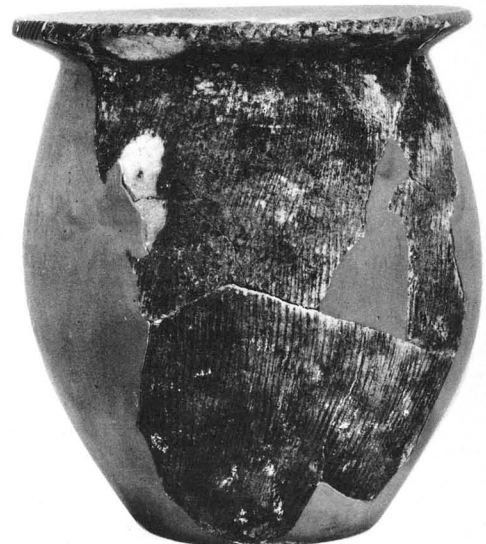

B190

B180, B182~B190 (S D152A上層)



B191



B192



B209

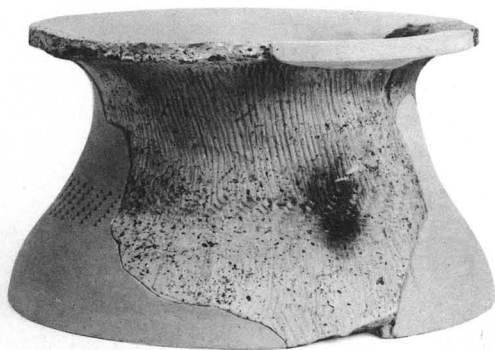

B211

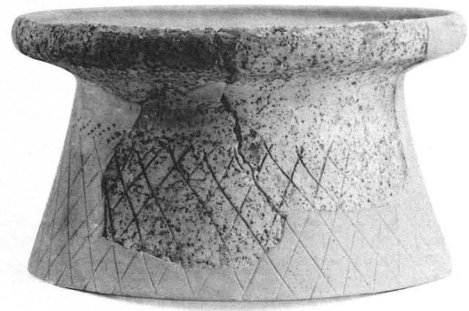

B214

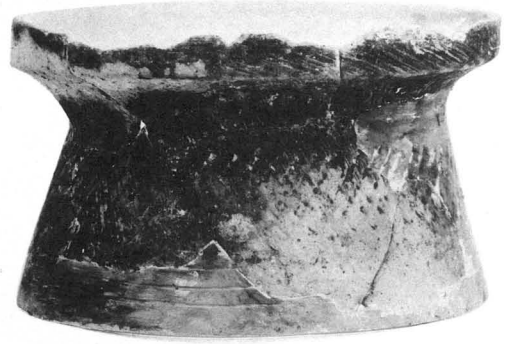

B219

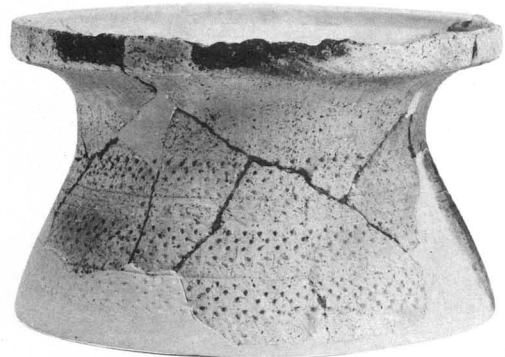

B229

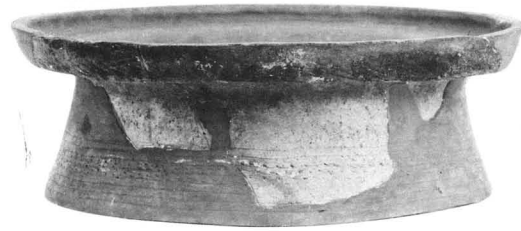

B230

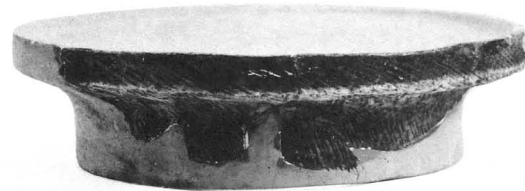

B232

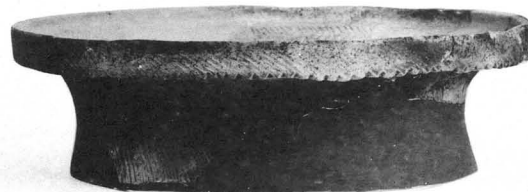

B234

B191, B192, B209, B211, B214, B219, B229, B230, B232, B234 (S D152A 上層)

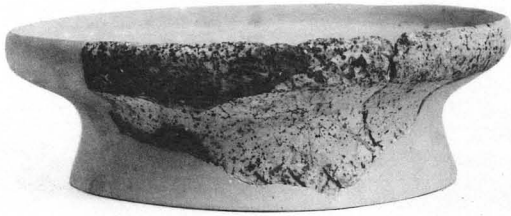

B215



B247



B220

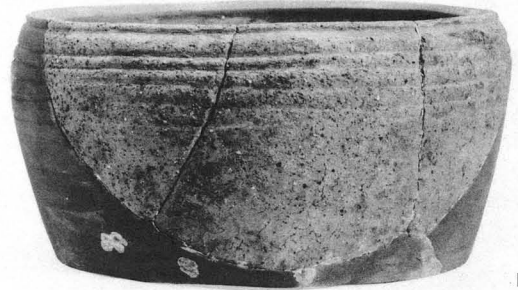

B253

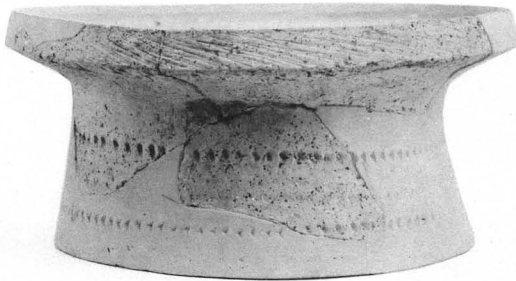

B240



B256

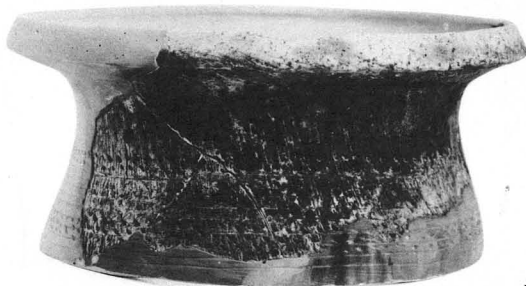

B241



B257

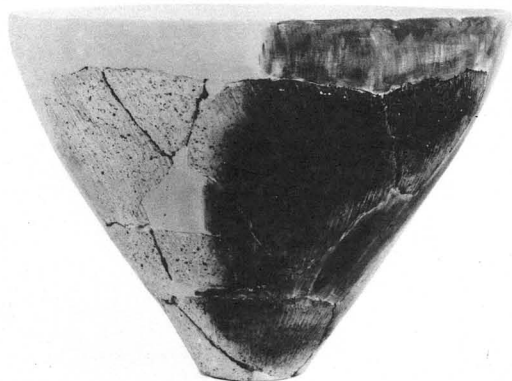

B248



B258

B215, B220, B240, B241, B247, B248 (S D152A上層), B253, B256~B258 (S D152A層位不明),



B237



C001 物



B249



C002

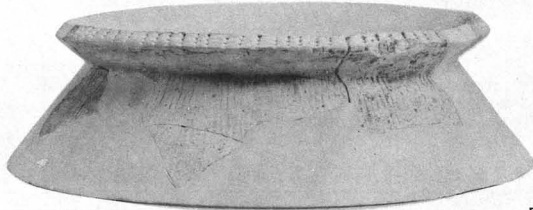

B260



C003

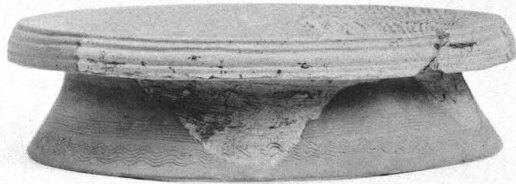

B261



B271



C006

B237, B249 (S D152A上層), B260, B261, B271 (S D152A層位不明), C001~C003, C006 (S D152B)



C010



C015



C022



C023

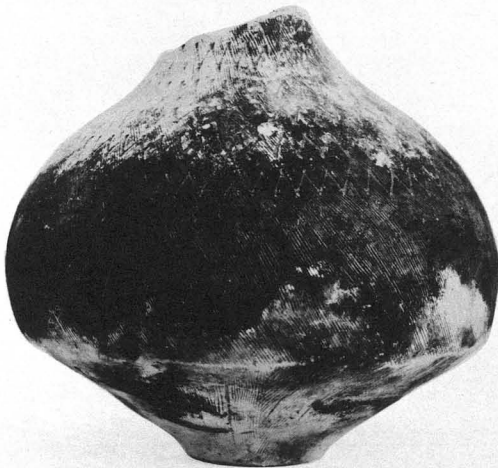

C013

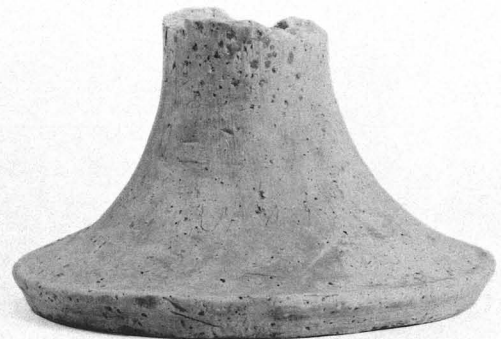

C024

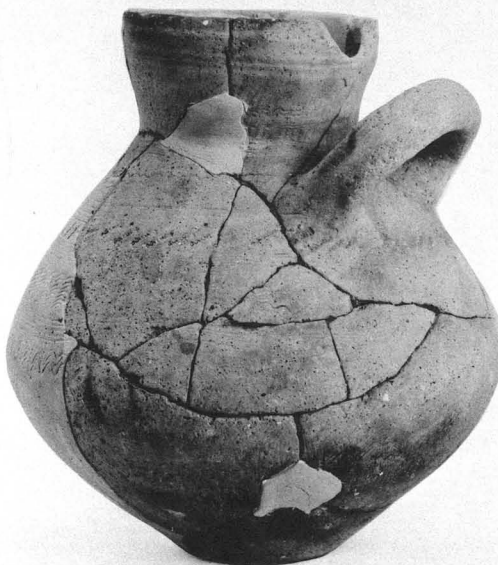

C017



C025

C010, C013, C015, C017, C022~C025 (S D152B)



C018



C031



C032



C026



C039



C027



C030



C029



C037

C018, C026, C027, C029, C030~C032, C037, C039 (S D152B)

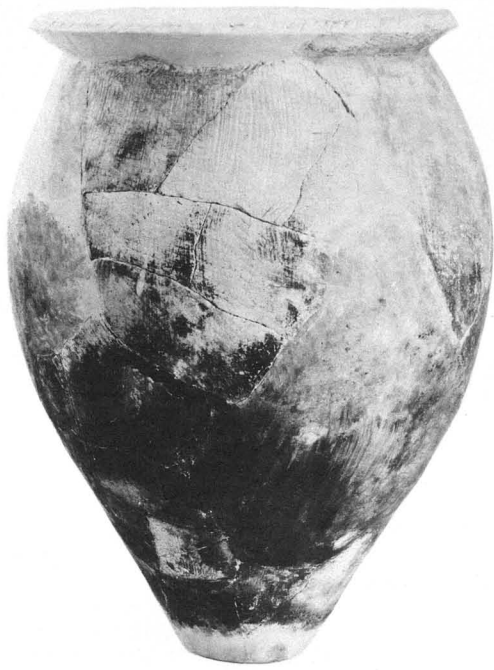

C035



C055

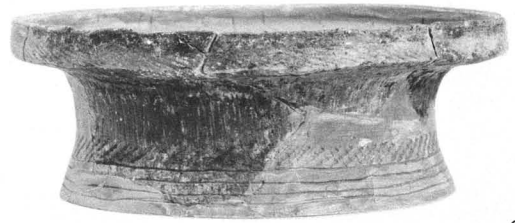

C050



C041



C057



C049



C056



C058

C035, C041, C049, C050, C055~C058 (S D152B)



D010



D016



D015



D018



D019



D035



D040

D010, D015, D016, D018, D019 (S H009), D035, D040 (S H015)



D042



D050



D043



D054

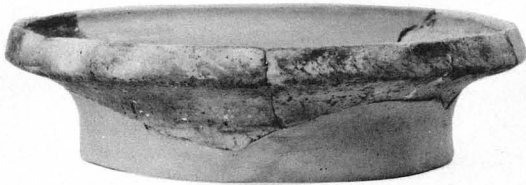

D046



D066



D047



D065



D067

D042 (S H016), D043, D046, D047, (S H017), D050, D054 (S H018), D065 (S H022), D066 · D067 (S H024)

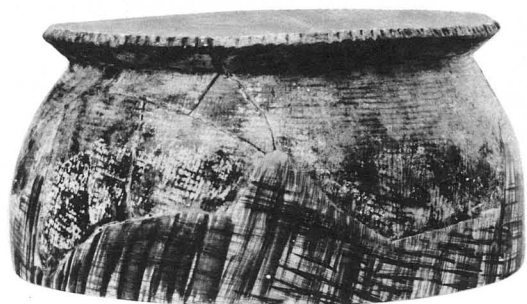

D 069



D 096

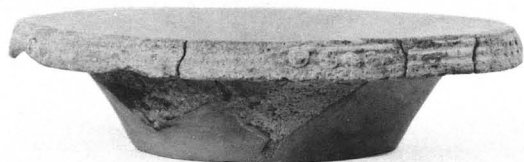

D 076



D 132



D 080



D 082



D 144

D 069 (S H 024), D 076 (S H 025), D 080, D 082 (S H 028), D 096 (S H 030), D 132 (S H 037),
D 144 (S H 038)



D147



D154



D148



D155



D149



D156



D153



D158

D147~D149, D153~D156, D158 (S H040)

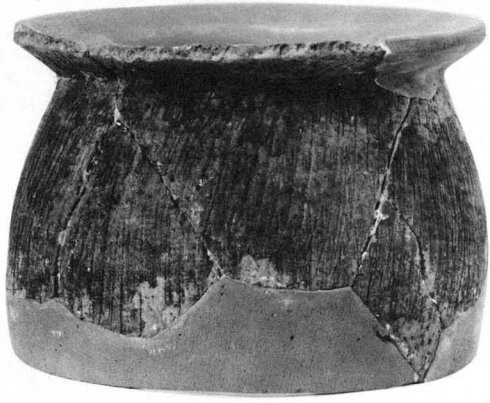

D160

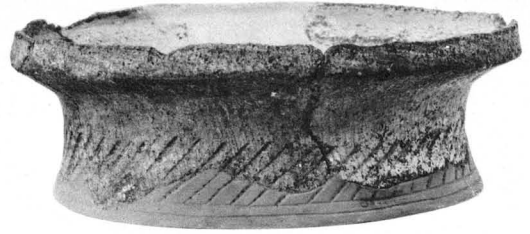

D189

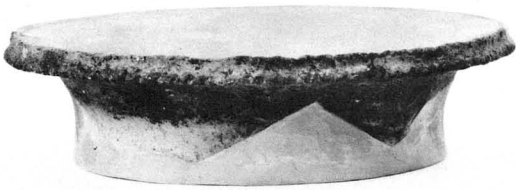

D171



D193

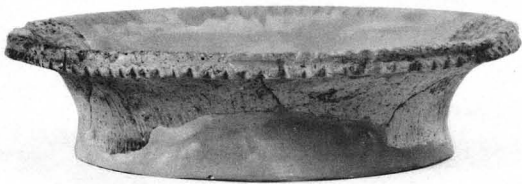

D172



D210

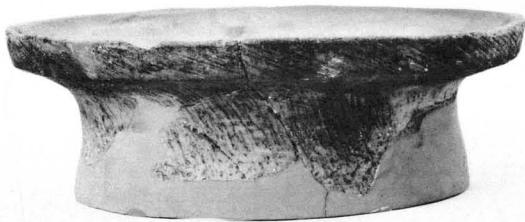

D183



D188



D213



D214

D160, D171, D172, D183, D188, D189 (SH040), D193 (SH041), D210, D213, D214 (SH045)



D 220



D 233



D 222



D 235

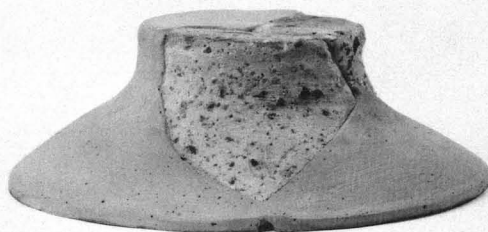

D 272

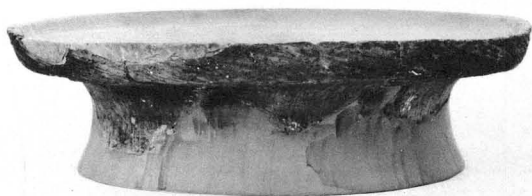

D 227



D 276



D 230

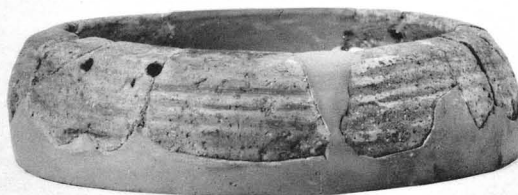

D 278

D 220, D 222 (S H 046), D 227 (S H 048), D 230, D 233, D 235 (S H 049), D 272 (S H 058),
D 276 (S H 061), D 278 (S H 062)



D277



D281

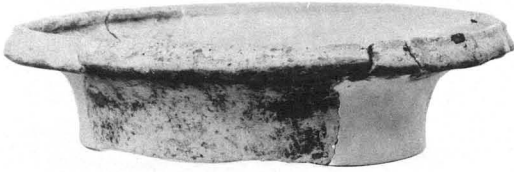

D279

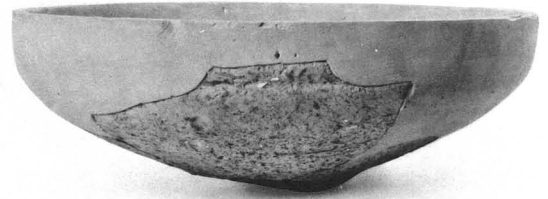

D285



D291



D302



D307



D311

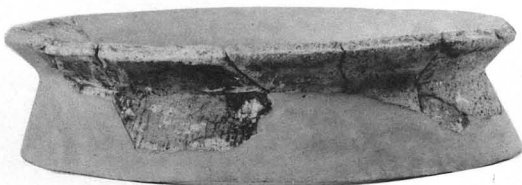

D335



D336

D277, D279 (S H062), D281, D285 (S H063), D302, D307, D311 (S H065), D335, D336 (S H067)



D337

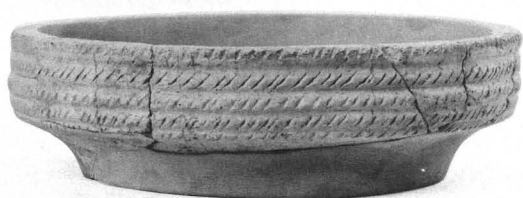

D341



D342



D345



D344



D348



D354



D351



D355

D337, D341, D342, D344, D345 (SH068), D348, D351 (SH070), D354, D355 (SH070)



D 357



D 359



D 361



D 405



D 369



D 417



D 394

D 357, D 359, D 361 (S H071), D 369 (S H072), D 394 (S H074), D 405 (S H075), D 417 (S H079)

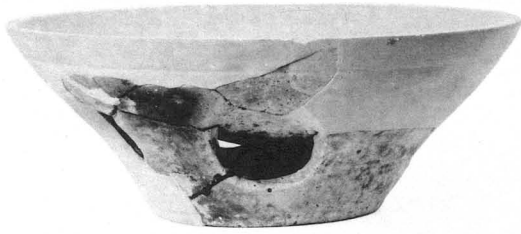

D418



D419



D428



D495



D487



D497



D461

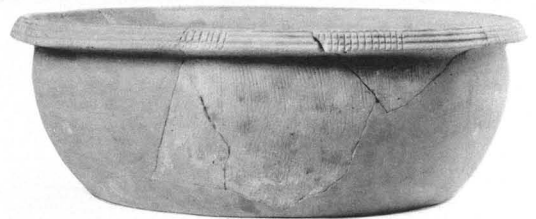

D503

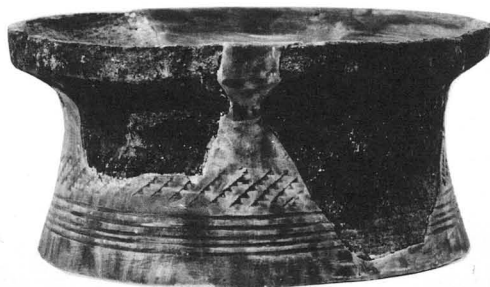

D492



D505

D418, D419 (S H079), D428 (S H081), D461 (S K016), D487), D492 (S K024), D495, D497, D503, D505 (S K025)

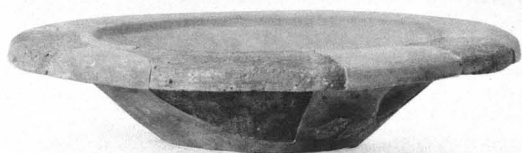

D506

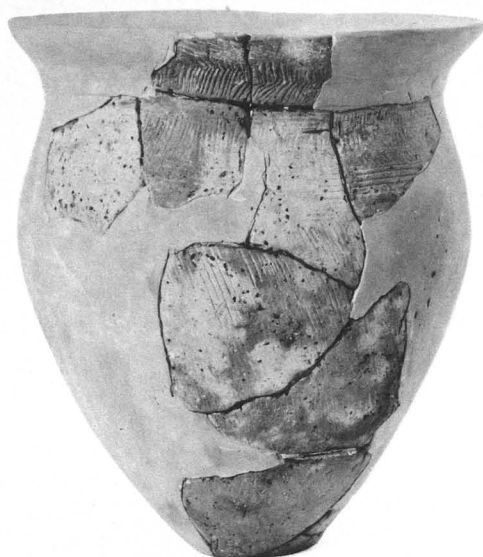

D513



D508



D514



D509

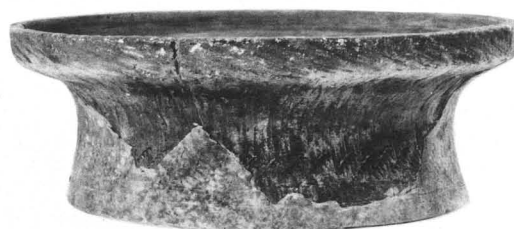

D516



D511

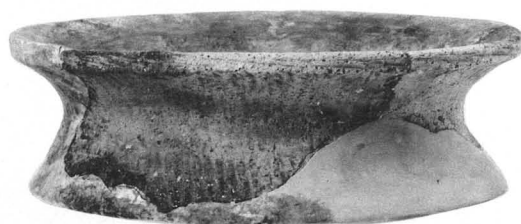

D520

D506 (S K026), D508, D509, D511, D513, D514, D516 (S K027), D520 (S K028)



D521



D531



D537



D545



D538

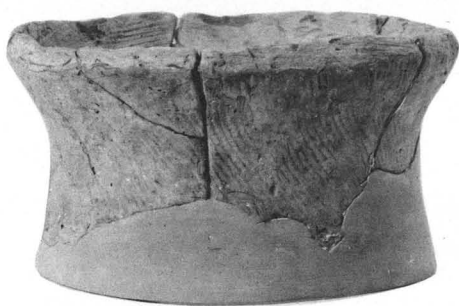

D546

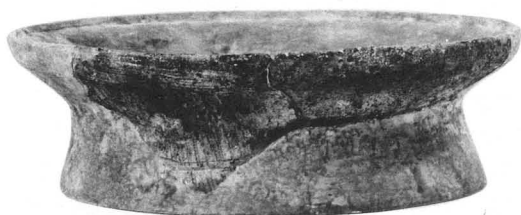

D551



D541

D521 (S K030), D531 (S K033), D537, D538 (S K044), D541, D545 (S K046), D546 (S K048),
D551 (S K053)



D556



D564



D557



D566

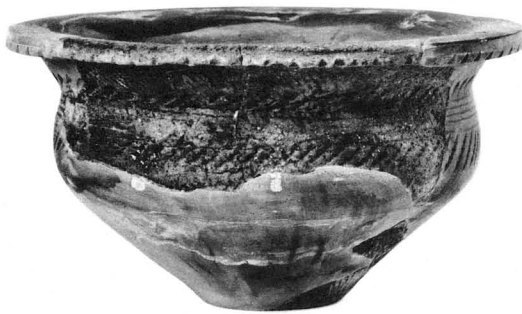

D559



D571

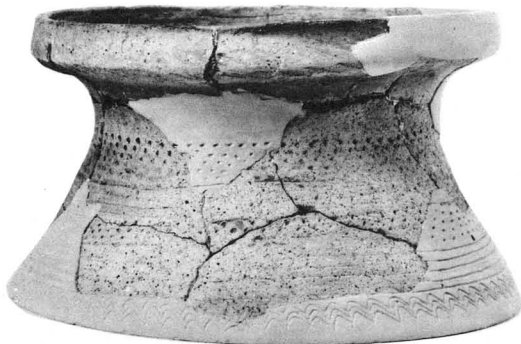

D562



D572

D556, D557 (S K064), D559 (S K069), D562 (S K076), D564 (S K083), D566 (S K090), D571, D572 (S K100)



D573



D577



D576



D589



D594

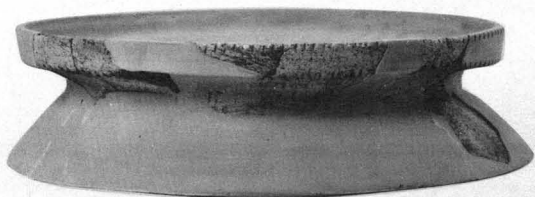

D593

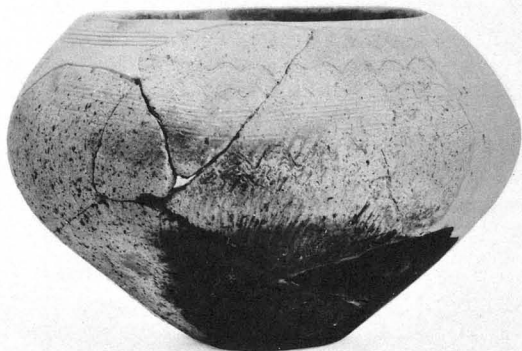

D578



D601

D573 (S K100), D576 (S K102), D577 (S K103), D578 (S K104), D589, D593 (S D002),
D594 (S D003), D601 (S D007)



D608



D621

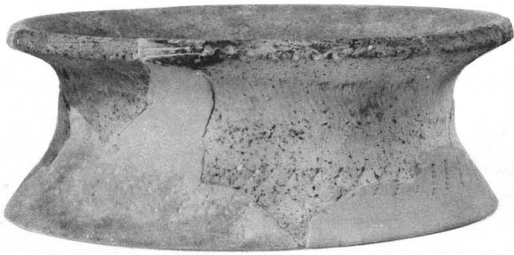

D611



D624

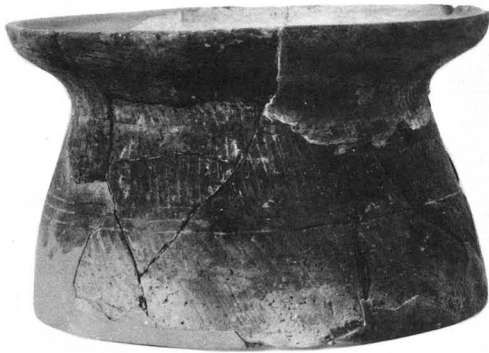

D613

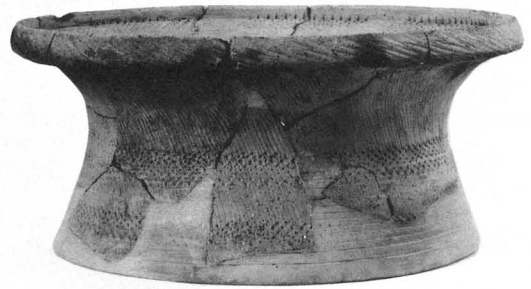

D625



D615



D634

D608, D611, D613 (S D011), D615 (S D017), D621, D624 (S D018), D625 (S D019), D634 (S D028)



D629



D633

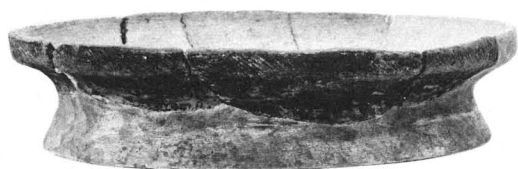

D632



D641



D642



D665



D675



D670



D679

D629 (S D019), D632 (S D027), D633 (S D028), D641, D642 (S D030), D665 (S D032),
D670 (S D033), D675, D679 (S D037)



D640



D680

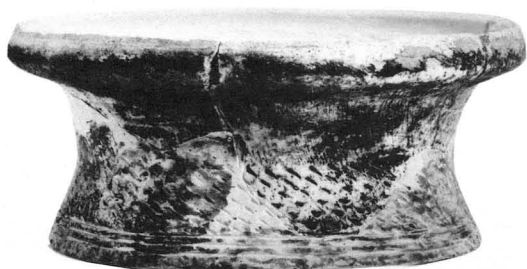

D691



D695



D697



D700

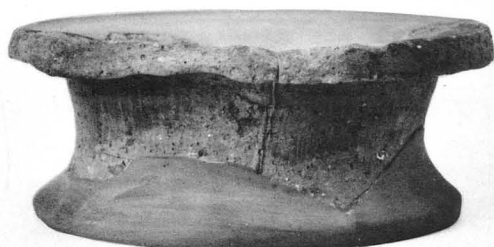

D701



D706

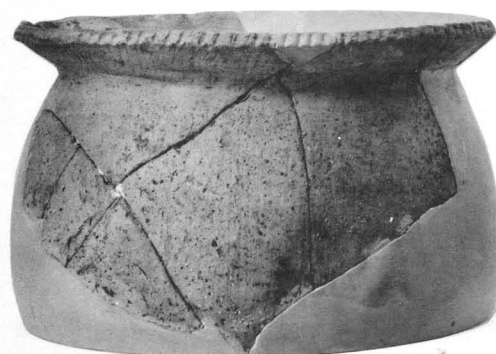

D711

D640 (S D030), D680 (S D037), D691 (S D039), D695, D697, D700 (S X001), D701 (S X007),
D706 (S X008), D711 (S X009)



D715



D709



D719



D728



D732



D738



D739

D709 (S X009), D715 (S X011), D719 (S X014), D728, D732 (S X015), D738, D739 (S X018)

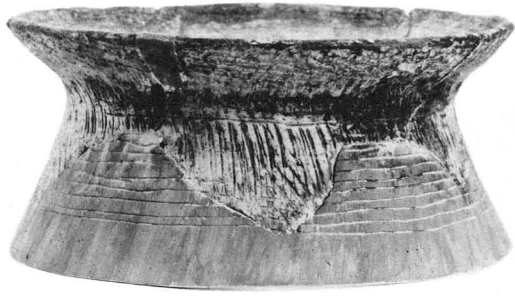

D 775



D 776



D 764



D 790

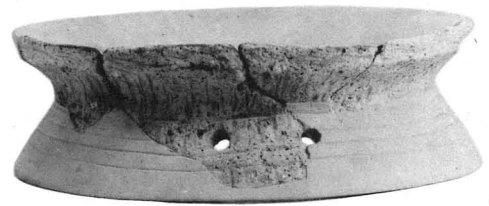

D 777

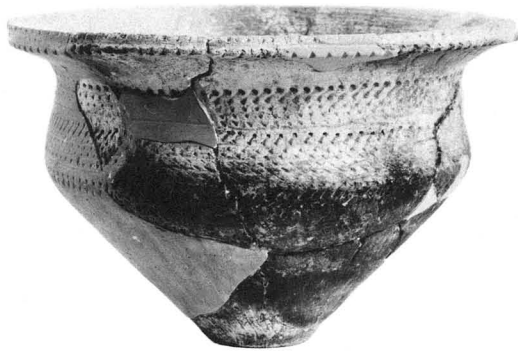

D 740



D 763

D 740 (S X 018), D 763~D 777, D 790 (チ-I区包含層)



E 006



E 018



E 008

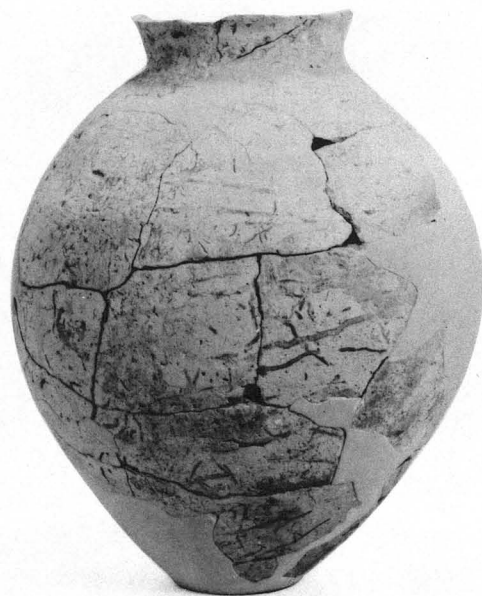

E 019



E 009



E 032



E 012

E006, E008, E009, E012, E018, E019, E032 (S D201下層)



E 024

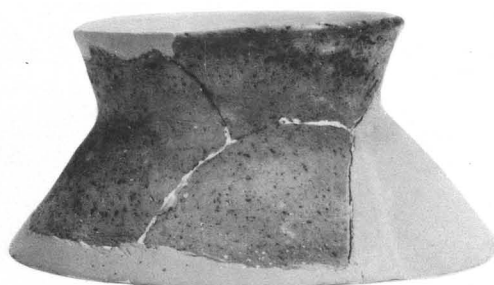

E 033



E 029



E 028



E 038



E 036



E 050

E024, E028, E029, E033, E036, E038, E050 (S D201下層)



E 037



E 042



E 043



E 039



E 044



E 051



E 041



E 059

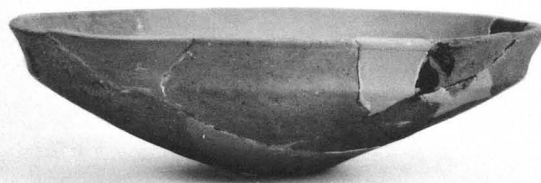

E 065

E 037, E 039, E 041~E 044, E 051, E 059, E 065 (S D 201下層)



E 058



E 074



E 071



E 075



E 072



E 077



E 073



E 097

E058, E071~E075, E077, E097 (S D201下層)



E 082



E 081



E 102



E 092



E 061



E 057



E 099

E057, E061, E081, E082, E092, E099, E102 (S D201下層)



E 100



E 103



E 101



E 105

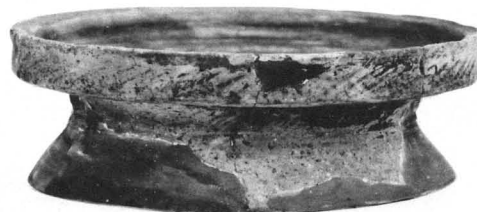

E 124



E 110



E 114

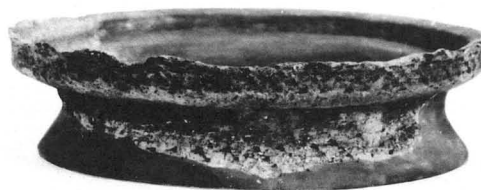

E 128

E100, E101, E103, E105, E110, E114, E124, E128 (S D201下層)



E 135



E 116



E 119



E 108



E 118



E 112



E 109

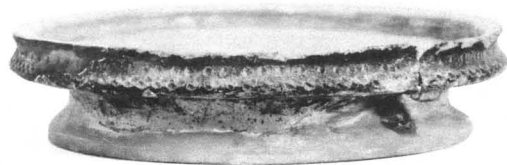

E 144

E108, E109, E112, E116, E118, E119, E135, E144 (S D201下層)



E 130

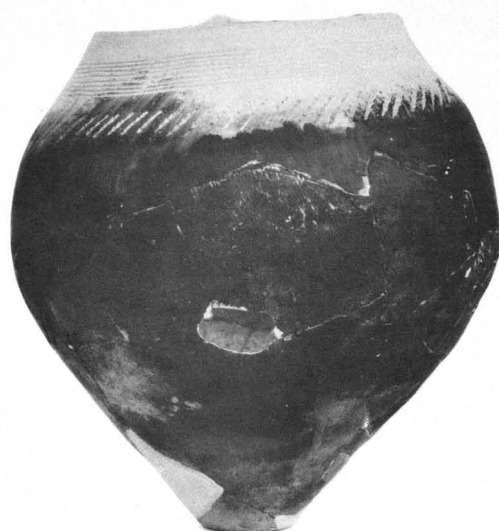

E 148



E 138



E 137



E 136



E 143

E130, E136, E137, E138, E143 (S D201下層), E148 (S D201中層)

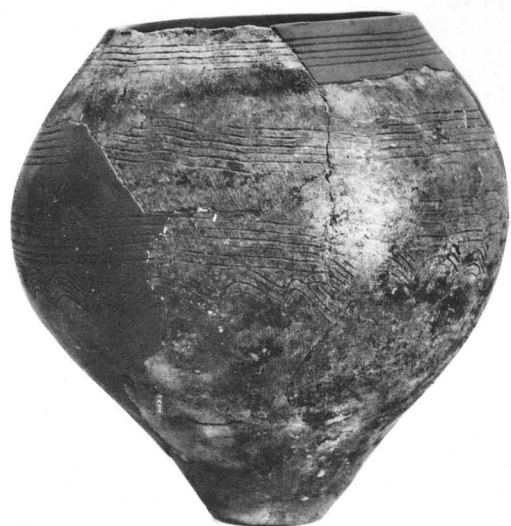

E 149



E 153



E 150

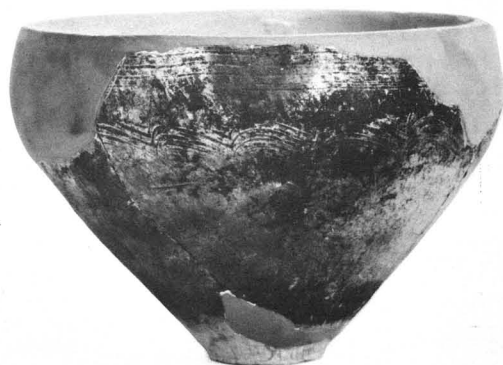

E 154

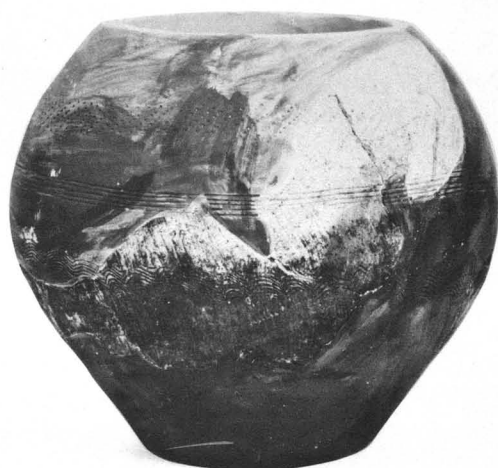

E 155

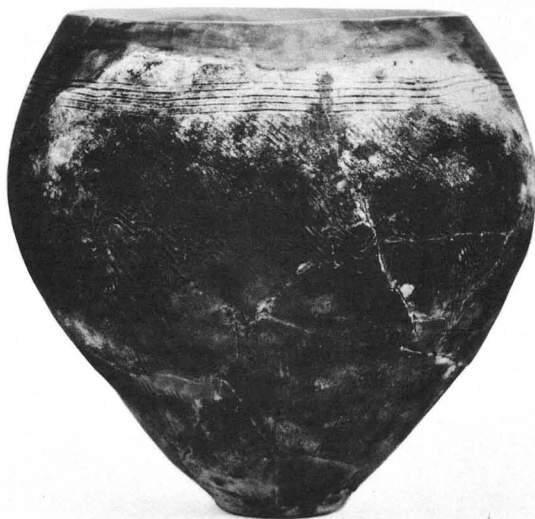

E 151

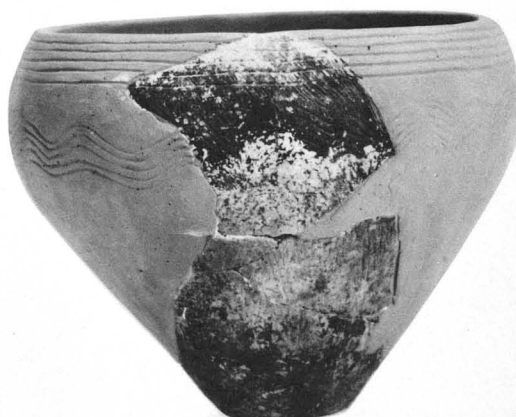

E 152

E149~E155 (S D201中層)



E 157



E 159



E 165



E 173



E 164



E 169



E 166



E 182

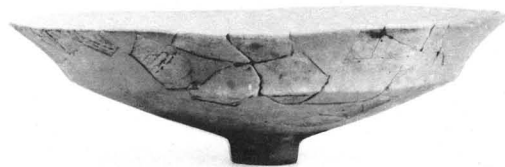

E 168

E 157, E 159 (S D 201中層), E 164~E 166, E 168, E 169, E 173 (S D 201上層), E 182 (S D 201層位不明)



E 183



E 185

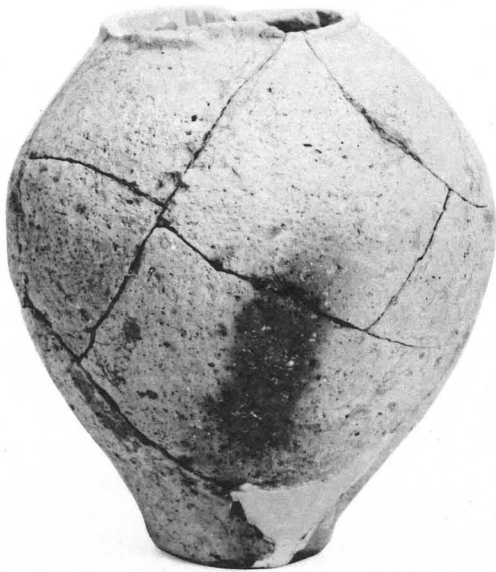

E 188



E 184



E 186



E 190



E 181

E181, E183~E186, E188, E190 (S D201層位不明)

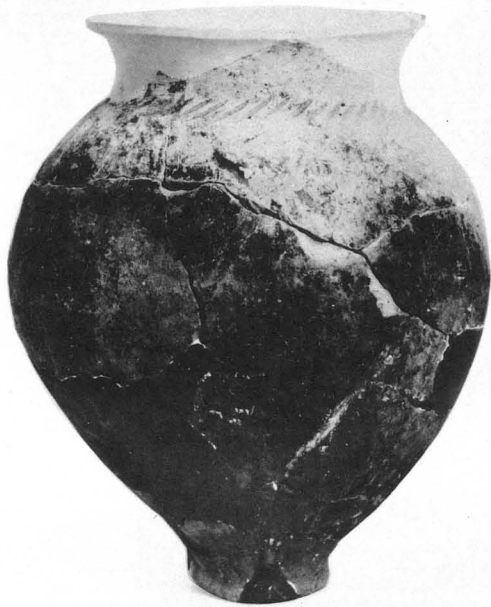

E 189



E 193



E 195



E 192



E 175

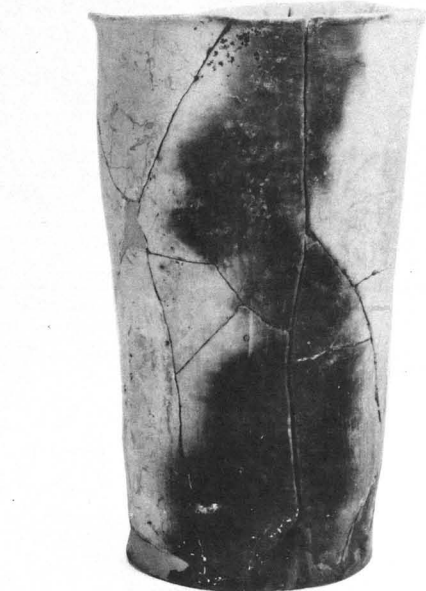

E 197



E 198



E 194



E 202

E175, E189, E192~E195, E197, E198, E202 (S D201層位不明)



E207



E204



E209



E214

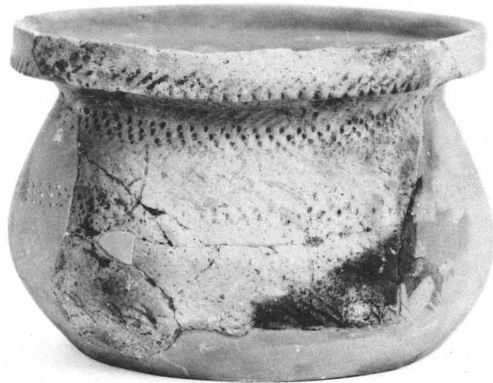

E215



E216



E213



E218

E204, E207, E209, E213~E216, E218 (S D201層位不明)



E 221



E 217



E 224



E 219

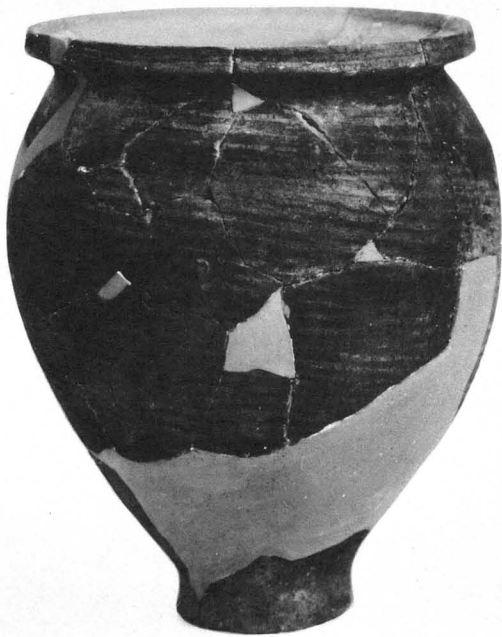

E 223



E 227

E 217, E 219, E 221, E 223, E 224, E 227 (S D 201層位不明)



E 228



E 236



E 238



E 240

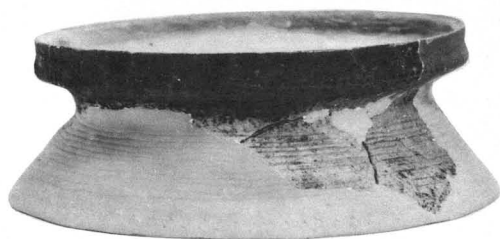

E 230



E 243



E 229



E 242

E 228~E 230, E 236, E 238, E 240, E 242, E 243 (S D 201層位不明)



F 001



F 003



F 005



F 004

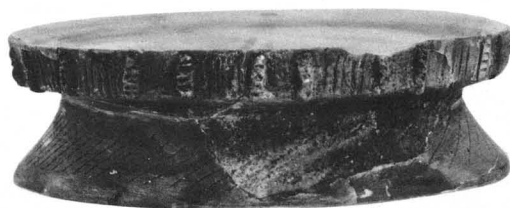

F 009



F 006



F 010

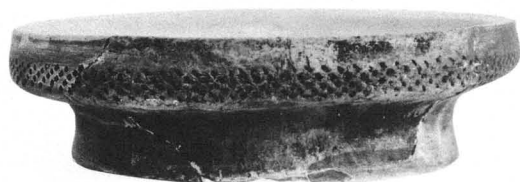

F 007



F 012

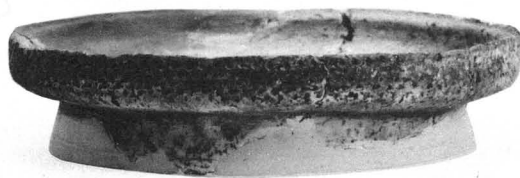

F 008

F 001 (S H102), F 003~F 009 (S H103), F 010 (S H105), F 012 (S H106)



F011

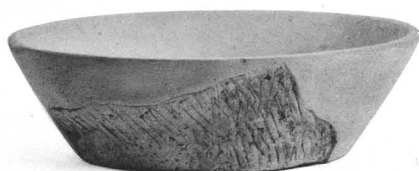

F016



F013



F018



F015



F019

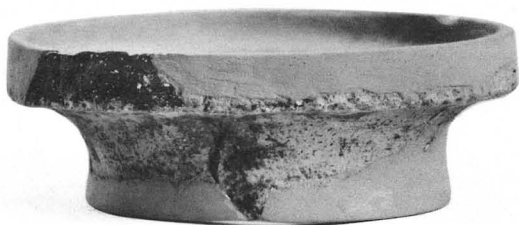

F024



F026



F025



F027

F011 (SH105), F013 (SH106), F015, F016, F018, F019, F024~F027 (SH107)



F 029



F 034



F 030



F 037



F 038



F 032



F 036



F 042

F 029, F 030 (S H109), F 032 (S H113), F 034 (S H116), F 036, F 037, F 038, F 042 (S H118)



F 041

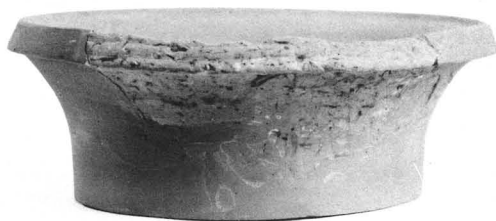

F 047

物



F 043



F 048

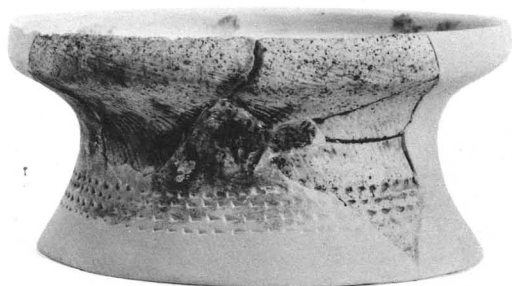

F 044

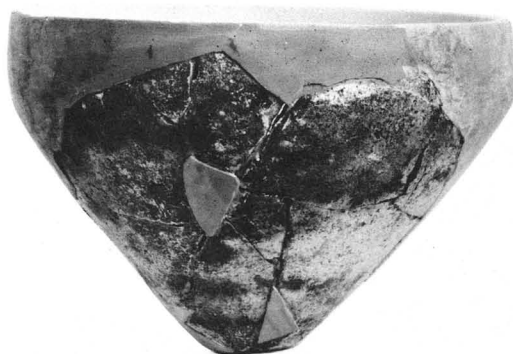

F 049



F 045



F 051



F 046



F 052

F041, F043~F045 (SH118), F046 (SH119), F047~F049, F051, F052 (SH120)



F 054



F 055



F 061



F 060



F 062



F 064



F 063



F 065



F 066

F 054, F 055 (S H 122), F 060~F 062 (S H 123), F 063, F 064 (S H 124), F 065, F 066 (S H 125)

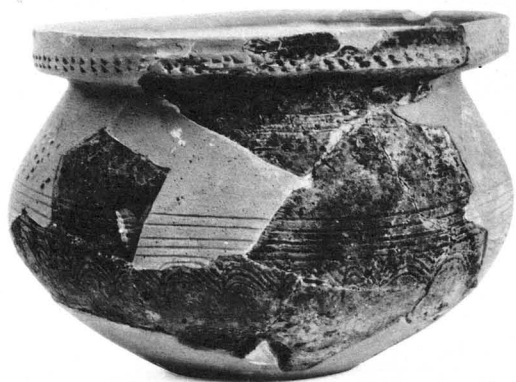

F 067



F 072



F 068



F 074



F 069



F 075



F 071

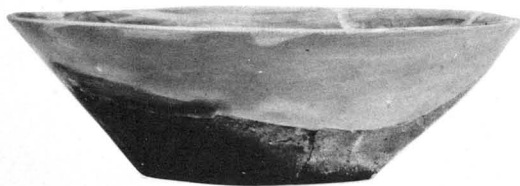

F 076

F 067, F 068 (S H128), F 069 (S H129), F 071 (S H133), F 072 (S H134), F 074~F 076 (S H136)



F 078

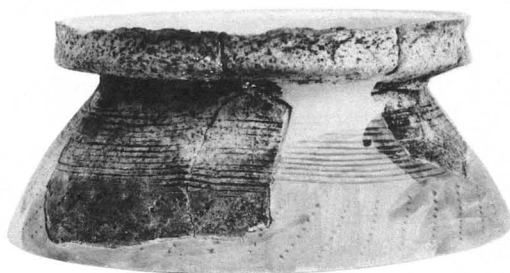

F 081



F 079

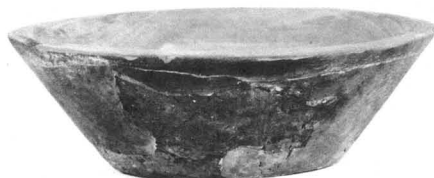

F 083



F 084



F 094

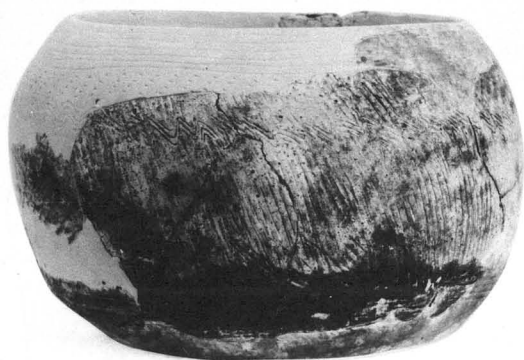

F 093



F 095



F 106

F 078 (S H136), F 079 (S H137), F 081, F 083 (S H139), F 084 (S H140), F 093 (S K205), F 094 (S K206), F 095 (S K207), F 106 (S K209)

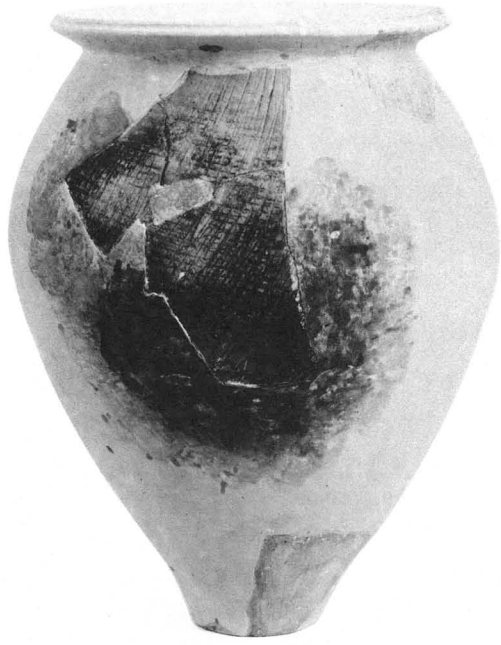

F 096



F 103



F 097



F 108

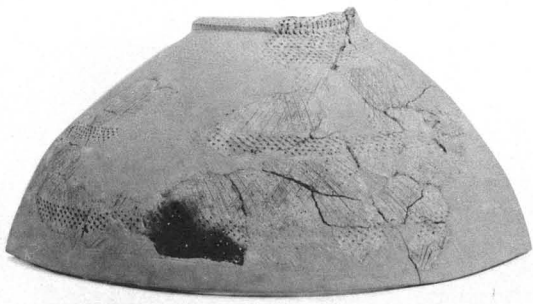

F 113



F 118

F096 (S K207), F097 (S K208), F103 (S K209), F108 (S K210), F113 (S X205), F118 (イ-I 包含層)



F 110



F 130



F 112



F 134



F 117



F 136

F110 (SK211), F112 (SK217), F117 (SX205), F130 (イ-Ⅲ包含層), F134, F136 (ロ-Ⅲ包含層)

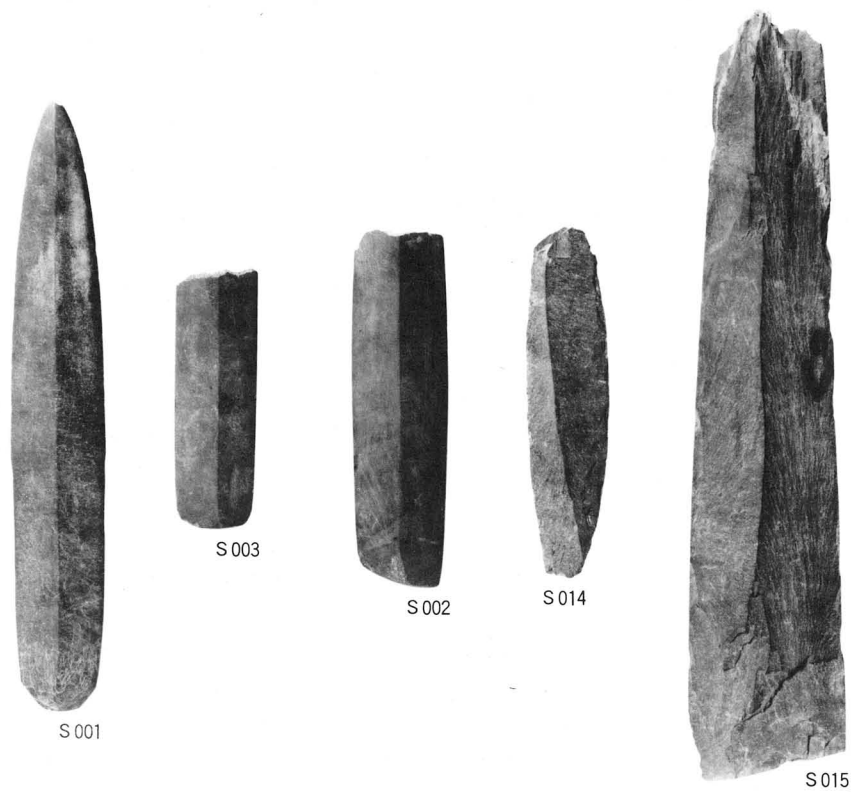

S 001 (カ地区包含層), S 002 (SH046), S 003 (SD150), S 014 (DE-I下層ピット内), S 015 (SD151)

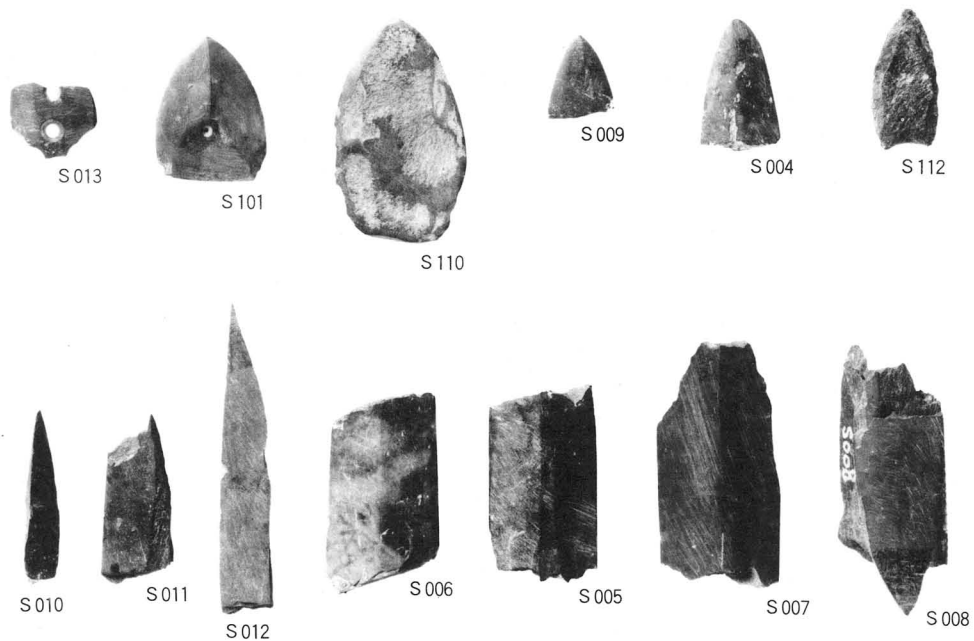

S 004 (SH124), S 005・S 013 (SH125), S 006 (SH068), S 007 (SH059), S 008 (SK113),
S 009 (SH040), S 010 (SH118), S 011 (SK112), S 012 (SH140), S 010 (ト-I遺構面),
S 110 (イ-III包含層), S 112 (ロー-II・III遺構面)



S 209 (D地区包含層), S 210 (S H058), S 211 (口一Ⅲ遺構面), S 212 (S D151), S 215 (S H120), S 225 (S H040), S 230 (S K053), S 231 (チ一Ⅰ包含層), S 235 (S H066), S 236 (チ一Ⅰ遺構面)

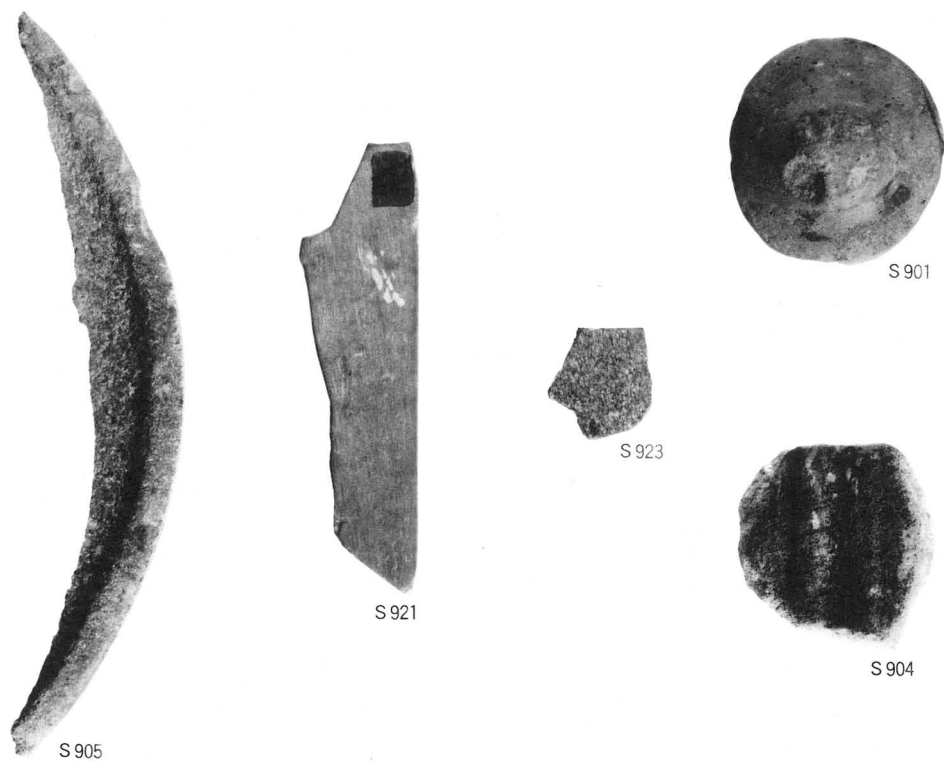

S 901 (S H039), S 904 (S H058), S 905 (S D201), S 921 (S K095), S 923 (S D152)

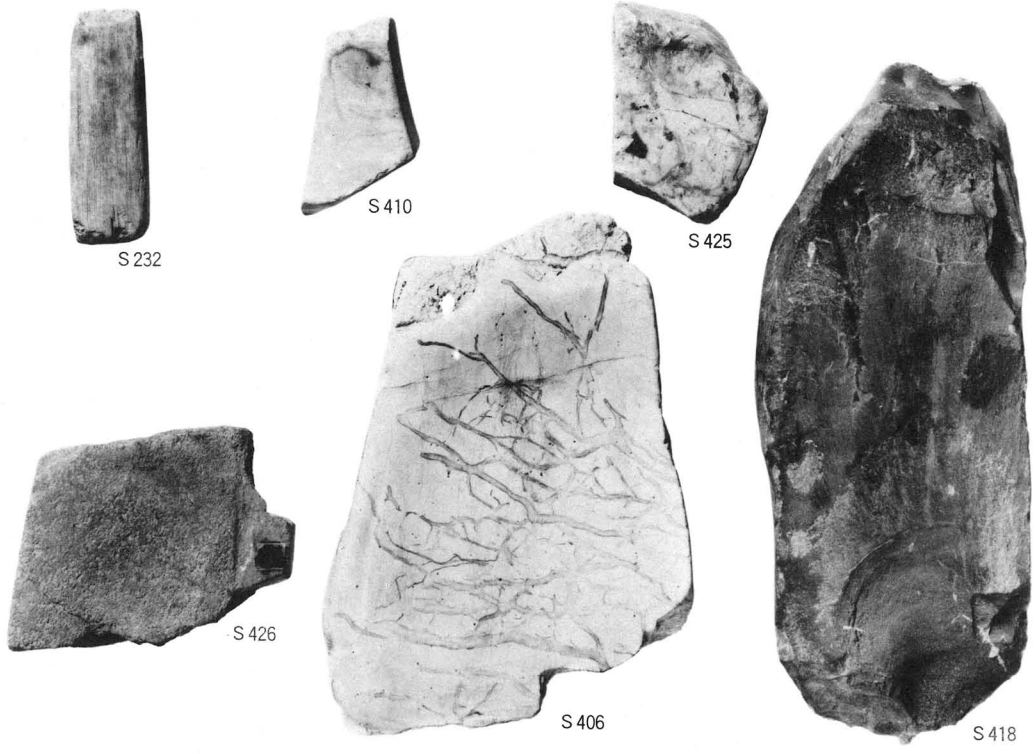

S232 (SH123), S406 (SH103), S410 (SH081), S418 (SH118), S425 (SH065), S426 (SH074)

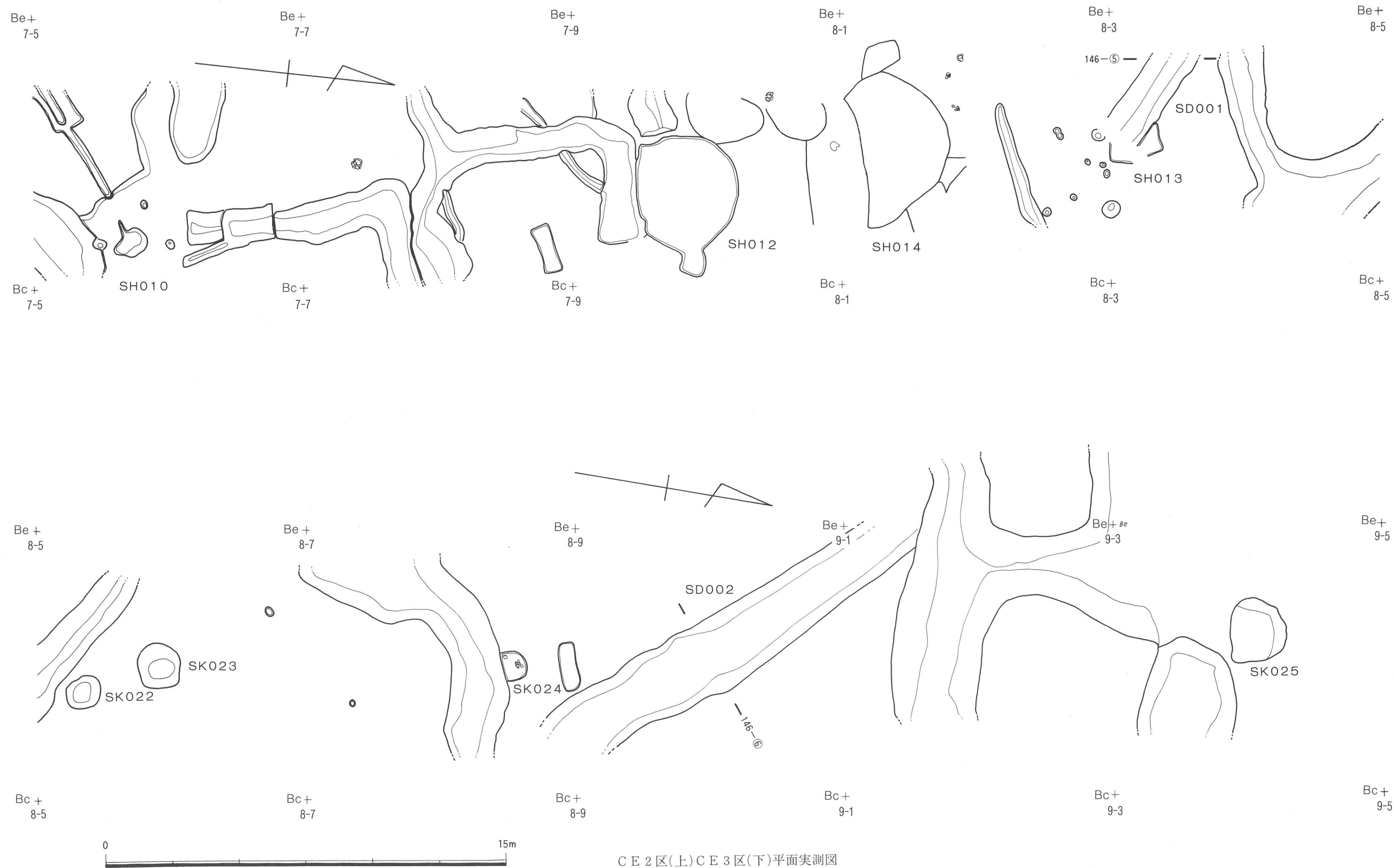

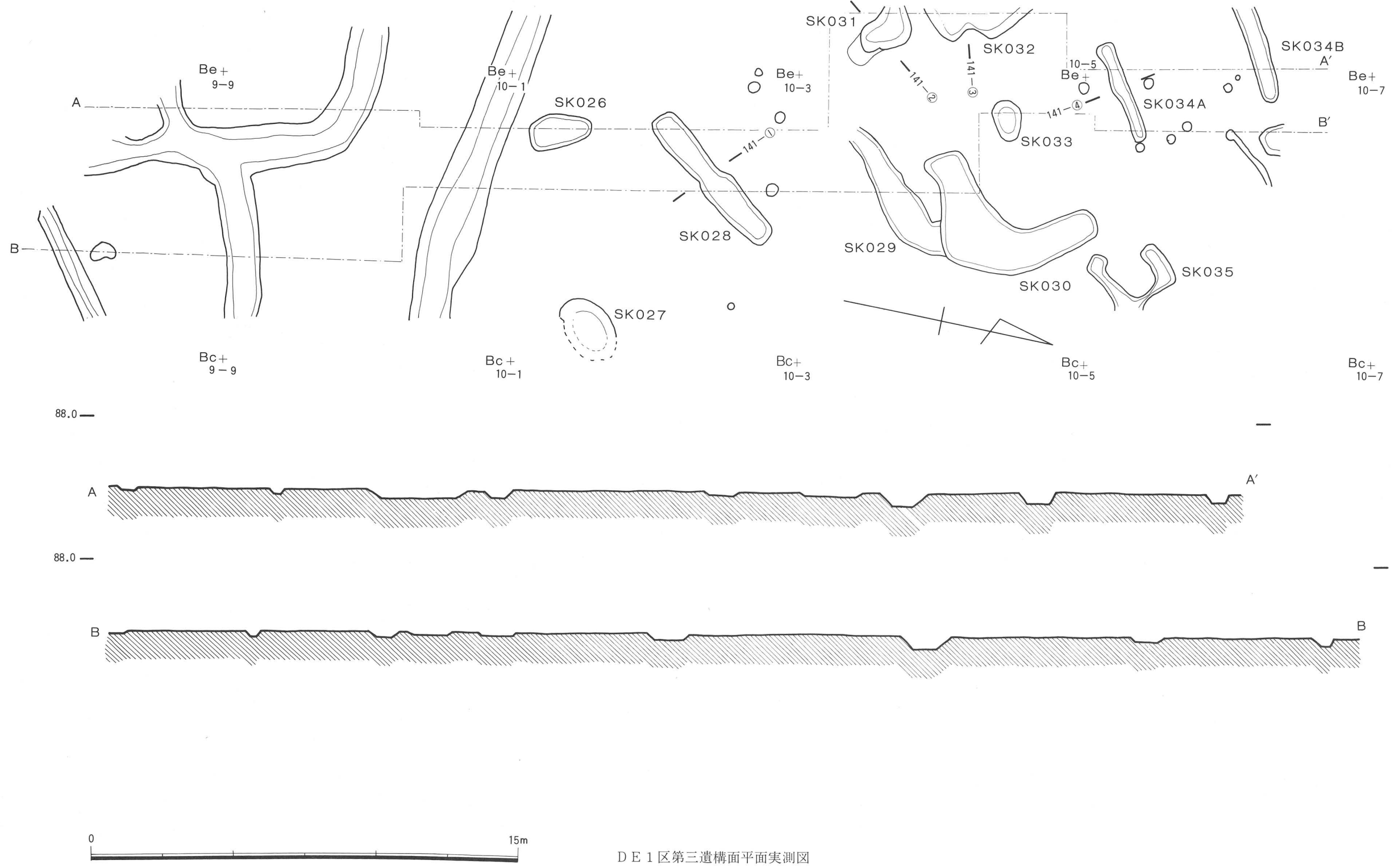

DE1区第三遺構面平面実測図

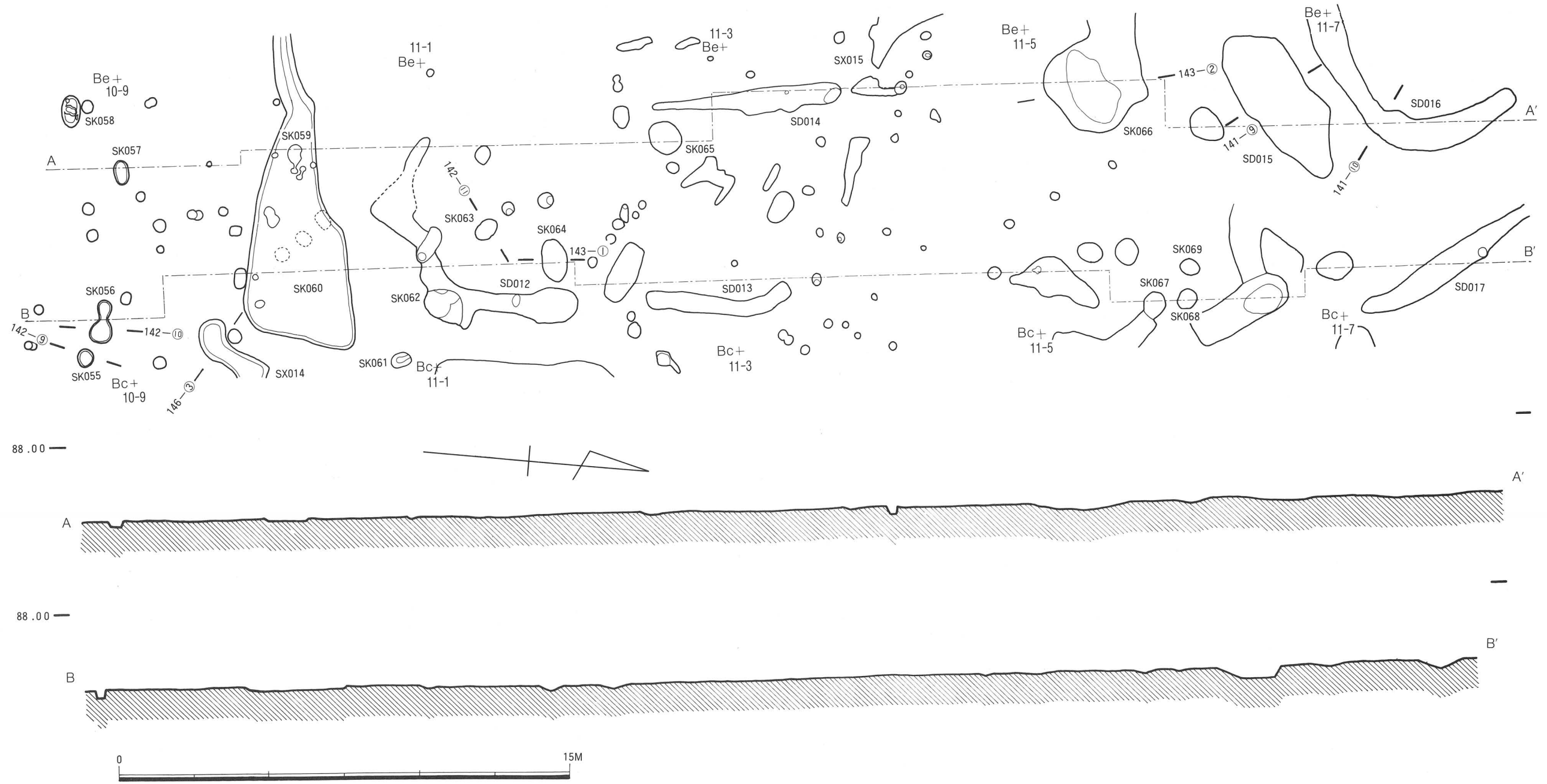

DE 2 区第三遺構面平面実測図

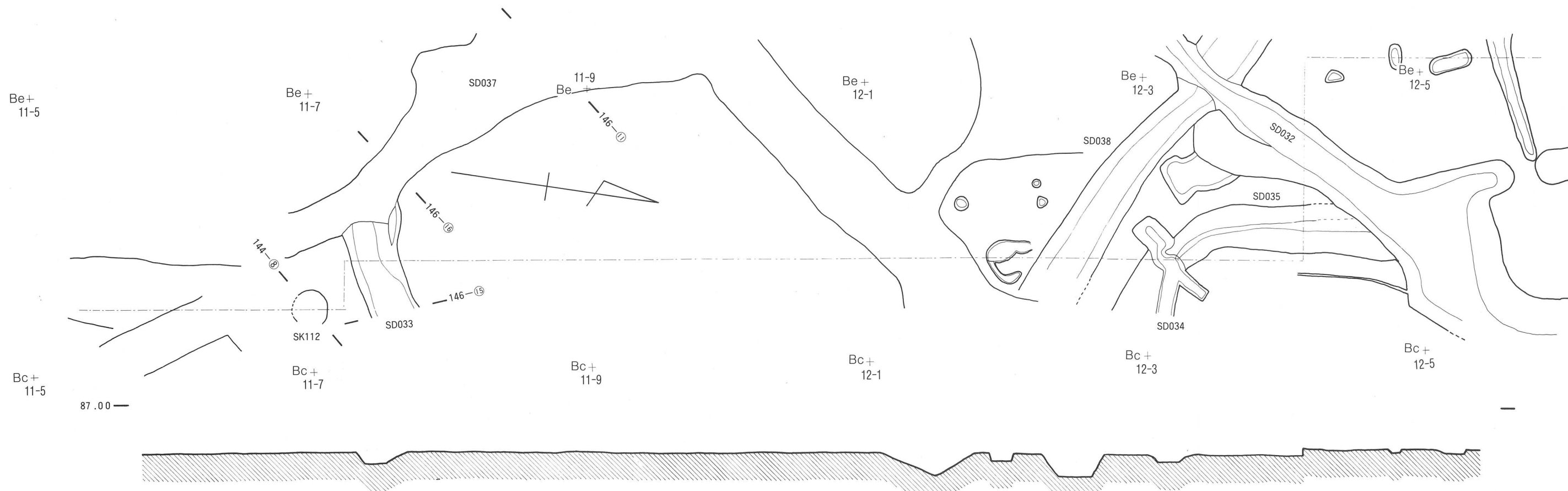

Fa+ 11-7

Fa+ 11-9

Fa+ 12-1



DE 3区(上)DW 4区(下)平面実測図

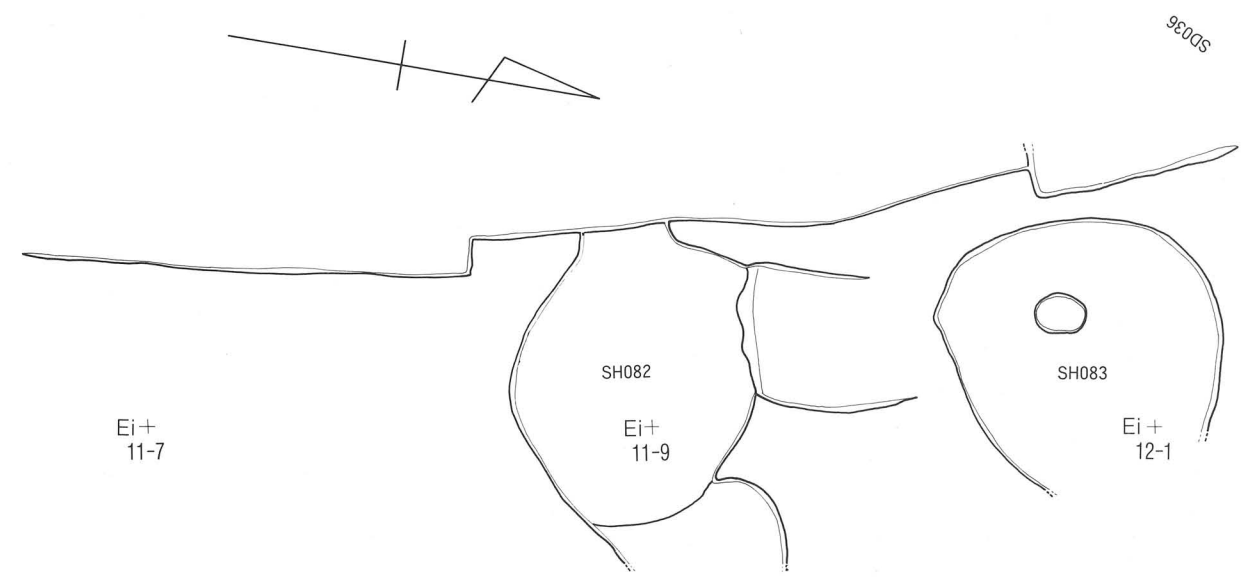

136-① SH006・SH007 東西断面実測図

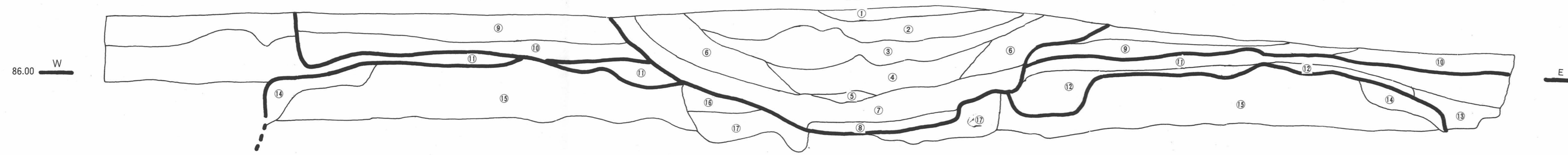

- ① 黒灰色粘土層
- ② 黒灰褐色粘土層
- ③ 黒灰緑色砂質土層(遺物、炭化物多量、乳色の粘土粒子を含む)
- ④ 灰緑色砂質土層(一部Fe₂O₃の沈着のため褐色を強める)
- ⑤ 灰色砂層
- ⑥ 灰褐色粘土層
- ⑦ 黒灰色砂質土及び黄褐色砂土の互層
- ⑧ 黄褐色色砂層

- 住居跡
 - ⑨ 淡黒灰褐色粘土層
 - ⑩ 黒灰褐色粘土層(若干の炭化物、焼土etcを含む)
 - ⑪ 暗黒灰褐色粘土層(炭化層が薄くシマ状に数条走っており遺物の包含が著しい、住居社の床面なしMoundの表土と考えられる)
 - ⑫ 黒褐色粘土及び青灰褐色粘土のブロック状混入層(遺物はほとんど含まない)
 - ⑬ 黒褐色粘土及び青灰褐色粘土のブロック状混入層(⑫に近い色調を呈すが全体に青灰)
 - ⑭ 暗黒褐色粘土層(⑪に類似した様相を示している)
- 周溝
 - ⑮ 黒色粘土層(炭化物土器細片を若干含み一部リン分が確認される)
 - ⑯ 黒色粘土及び青灰色粘土のブロック状混入層(遺物はほとんど含まない)
- 主体部
 - ⑰ 黒色粘土及び青灰色粘土のブロック状混入層(⑯に近い色調を呈すが全体に黒色粘土の混入が著しい)
- 地山I
 - 青灰色グライ粘土層

136-② SH006・SH007 南北断面実測図

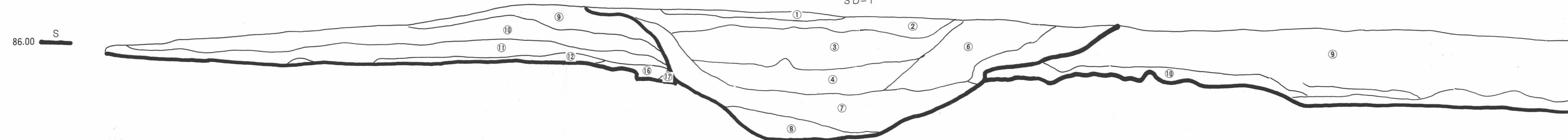

136-③ SH028 東西断面実測図

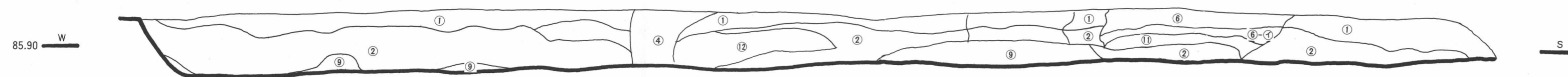

- ① 暗青灰色砂質土層
- ② 暗灰青色砂質粘土層(炭化物は含まれていない)
- ③ 黄灰色粘質砂層(炭化物は含まれていない)
- ④ 暗黄灰色砂質土層
- ②-① 色調は②と同じであるが炭化物が含まれていないので分けた。
- ③-① 色調は③と同じであるが炭化物が含まれているので分けた。

136-④ SH028 南北断面実測図

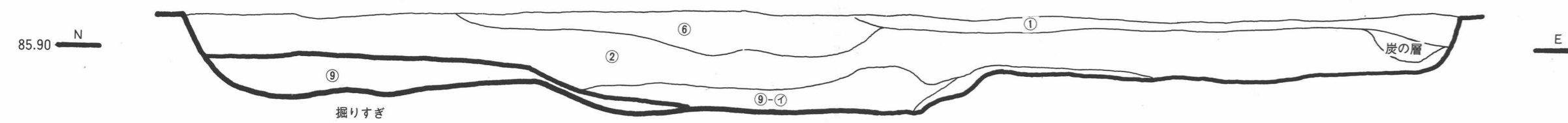

- 掘りすぎ
- ① 暗青灰色砂質土層
 - ② 暗灰青色砂質粘土層(炭化物は含まれていない)
 - ③ 黄灰色粘質砂層(炭化物は含まれていない)
 - ④ 暗黄灰色砂質土層
 - ②-① 色調は②と同じであるが炭化物が含まれていないので分けた
 - ③-① 色調は③と同じであるが炭化物が含まれていないので分けた

136-⑤ SH030 東西断面実測図

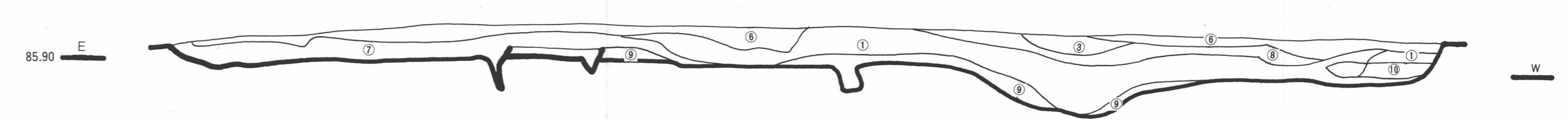

136-⑥ SH030 南北断面実測図

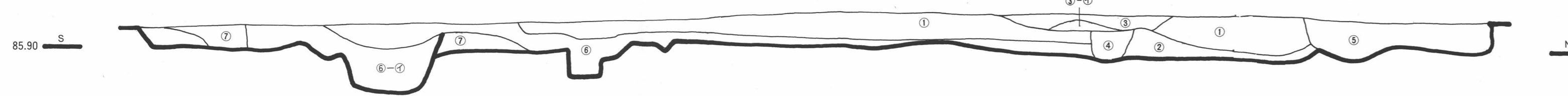

- ① 暗青灰色砂質土
- ② 暗灰青色砂質粘土(土器片及び炭化物多く含み、①よりも多少黒っぽい)
- ③ 黒灰粘質砂層
- ④ 黒青灰色砂質粘土層
- ⑤ 黒灰青色砂質粘土(土器片及び炭化物多く含み、①よりも多少黒っぽい)
- ③-① 暗灰褐色粘土
- ⑥ 暗灰色砂質土
- ⑥-① 暗灰色砂質土(⑥よりも炭化物の含有量が少なく、やや⑥よりも灰色に見える)
- ⑦ 暗青灰色粘質土(炭化物はあまり含まれていない)
- ⑧ 黒灰褐色砂質土
- ⑨ 暗灰色粘質土
- ⑩ 黄灰色砂質土層

SH006・SH007・SH028・SH030断面実測図



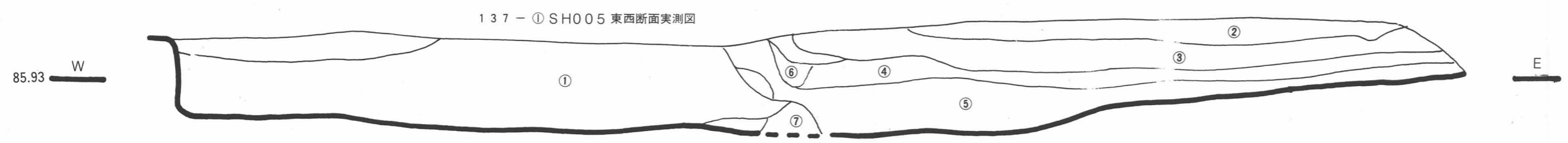

- ① 黒青灰色粘質土層
- ② 暗青灰色粘質土層(炭化物は①よりも多い)
- ③ 暗青灰色粘質土(②よりはかなり炭化物が少い)
- ④-a 暗青灰色粘質土層
- ④-b 淡青灰色砂質土層

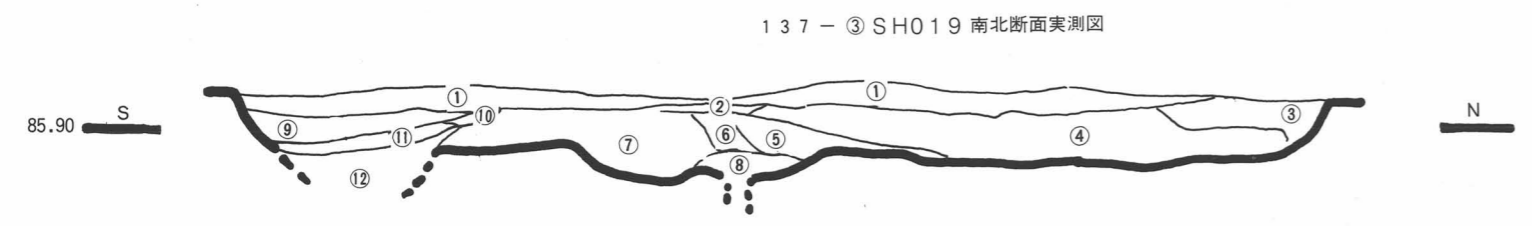
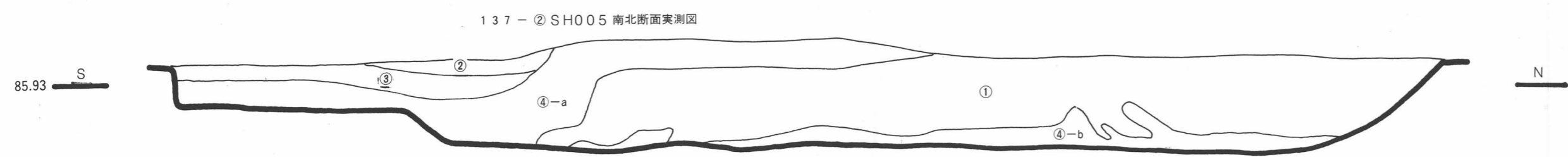

- ① 暗青灰色粘質土 (焼土と炭化物含む)
- ② 黄褐色粘質砂土
- ③ 青灰色粘質土
- ④ 暗青灰色粘質土
- ⑤ 黄青灰色粘質砂土
- ⑥ 暗黄灰色粘質土
- ⑦ 暗青灰色粘質土
- ⑧ 暗青灰色粘質土
- ⑨ 暗青灰色粘質土 (炭化物多く含む)
- ⑩ ②と同じ
- ⑪ 暗青灰色粘質砂土
- ⑫ 暗青灰色粘質土

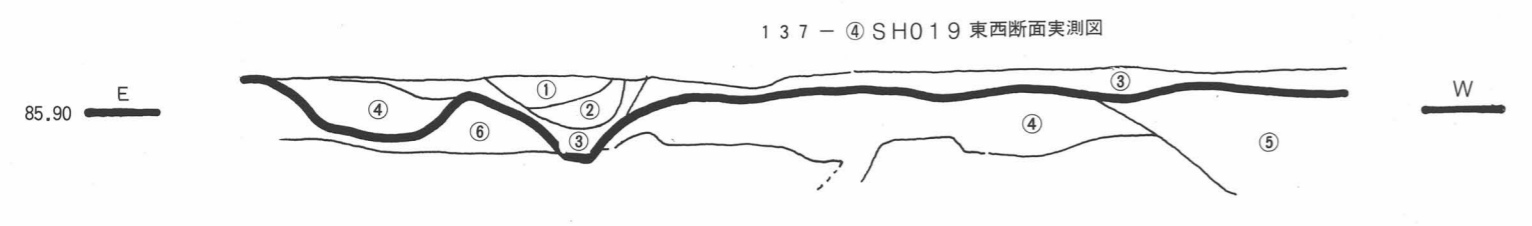

- ① 青灰色粘質土
- ② 青灰色粘質土(炭化物含む)
- ③ 暗青灰色粘質土(焼土と炭化物含む)
- ④ 暗青灰色粘質土
- ⑤ 暗青灰色粘質土(炭化物含有)
- ⑥ 黒青色粘質土

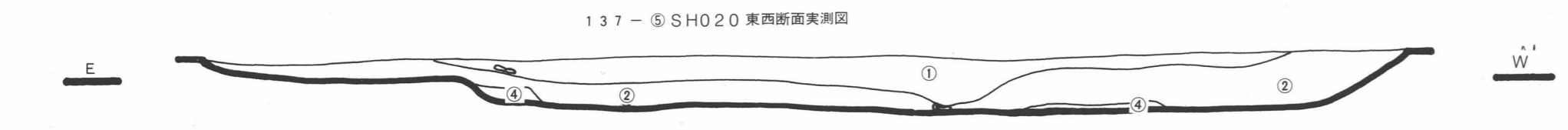

- ① 暗灰青色粘質土(炭化物を少々含む)
- ② 灰青色粘質土(炭化物を少し含む)
- ③ 暗灰青色粘質土(炭化物を全体的に含む)
- ④ 青灰色粘質土

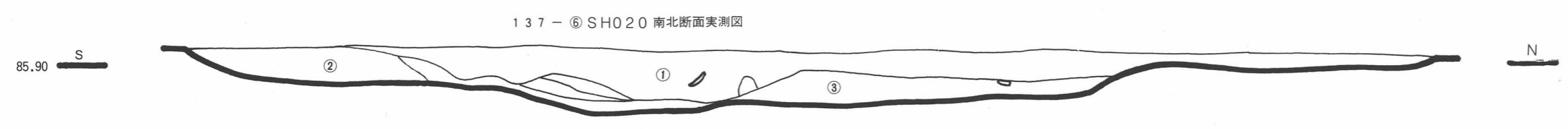

SH005・SH019・SH020断面実測図



138 - ① SH022 東西断面実測図

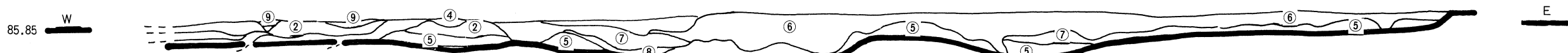

138 - ② SH022 南北断面実測図

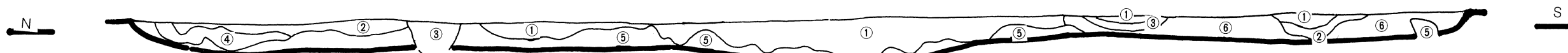

- ① 暗灰青色粘質土
- ② 黄灰褐色砂質土
- ③ 黒灰青色粘質土(炭化物を含み上部に焼土が混入している)
- ④ 黄灰青色粘質土
- ⑤ 灰青色粘質土
- ⑥ 暗灰青色粘質土(炭化物を少し含む)
- ⑦ 暗灰青色粘質土(炭化物を中くらい含む)
- ⑧ 灰青色粘質土(黒色土が混入している)
- ⑨ 黒色土(黒々として半分炭がまじっている感じがする)

138 - ③ SH023 南北断面実測図

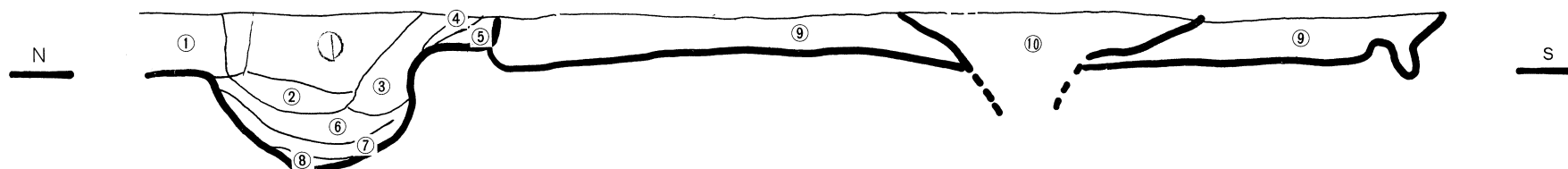

- ① 暗青灰色砂質粘土
- ② 青灰色粘質土
- ③ 暗青灰色粘質砂土
- ④ 黄褐色砂質土
- ⑤ 黄褐色砂質土
- ⑥ 黒灰色粘質土
- ⑦ 暗灰青色粘質土
- ⑧ 青灰色砂質
- ⑨ 暗青灰色粘質砂土(底部にスミ)
- ⑩ 暗青灰色砂質粘土層(炭化物を底部に含む)

138 - ④ SH029 南北断面実測図

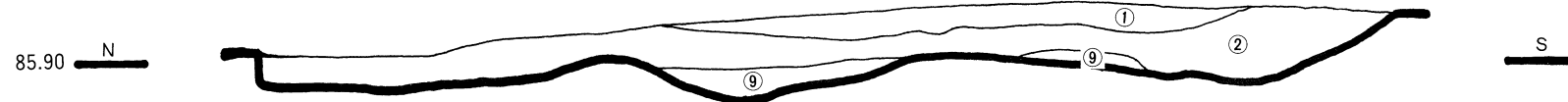

- ① 暗青灰色砂質層
- ② 暗灰青色砂質粘土層(炭化物は含まれない)
- ③ ⑨-イに同じだが(炭化物は含まれない)

138 - ⑤ SH031 東西断面実測図

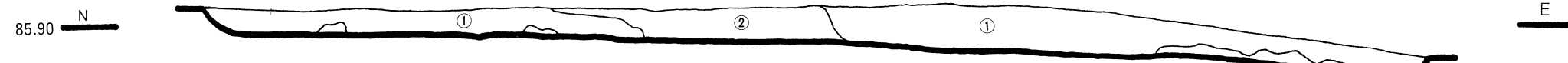

138 - ⑥ SH024 内土壇断面実測図

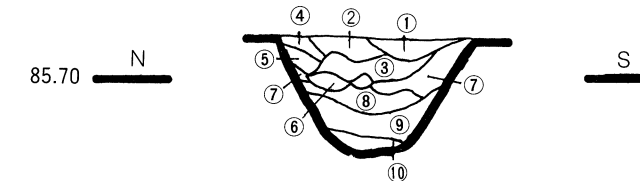

- ① 黒色粘質砂土
 - ② 暗青灰色粘質砂土
 - ③ 青灰色粘質砂土
 - ④ 暗灰青色粘質砂土
 - ⑤ 黒灰色粘質砂土(炭化物含む)
 - ⑥ 暗灰色粘質砂土
 - ⑦ 黒灰色粘質砂層(炭化物含む⑤とたいして変化なし)
 - ⑧ 黒青灰色粘質土
 - ⑨ 炭化物による粘質土層
 - ⑩ 暗青灰色粘質土
- (⑨の炭化物のしみこみによる若干のよこれ)

SH022・SH023・SH029・SH031断面図



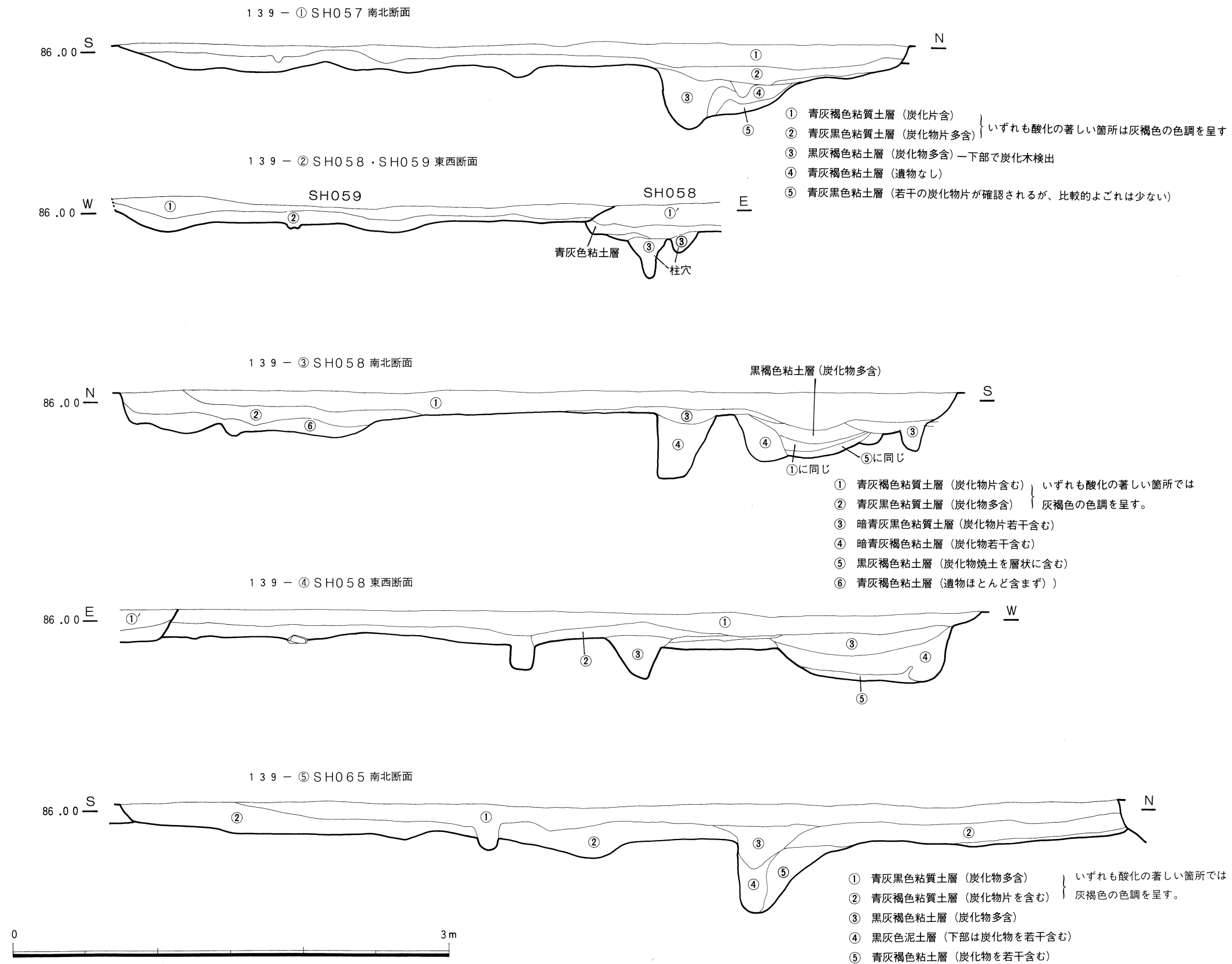

チーI区竪穴住居跡断面実測図 (1)

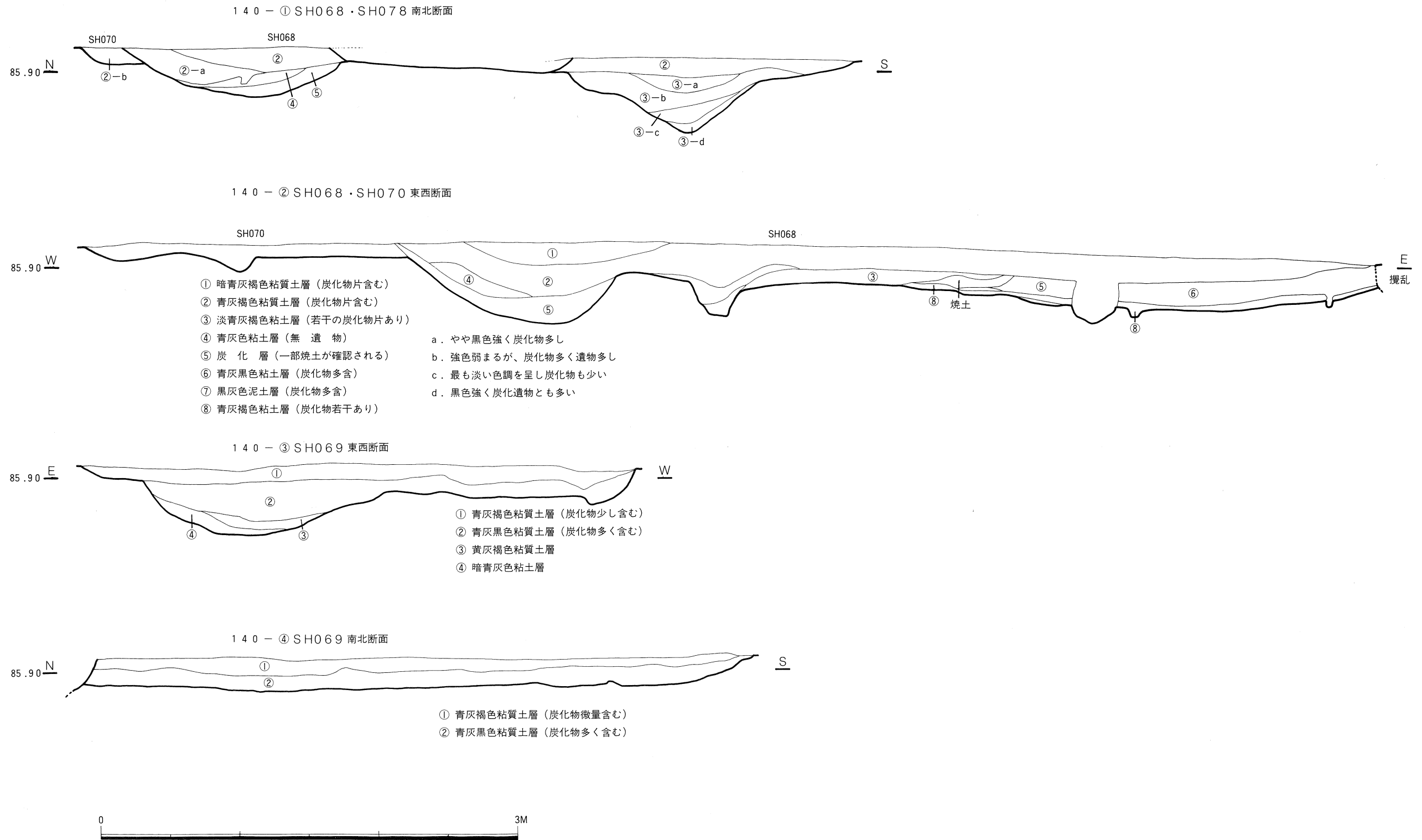

チーI区竪穴住居跡断面実測図 (2)

141-① SK028 東壁断面実測図

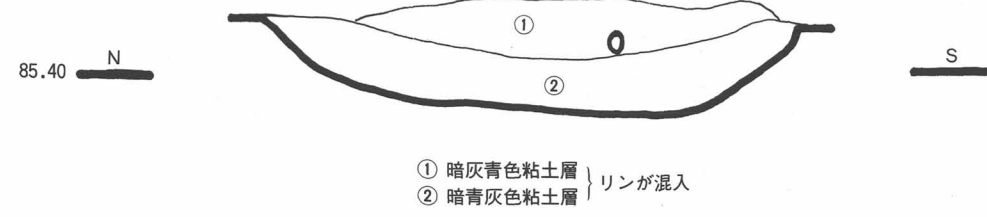

- ① 暗灰青色粘土層
 - ② 暗青灰色粘土層
- リンが混入

141-② SK031 北壁断面実測図

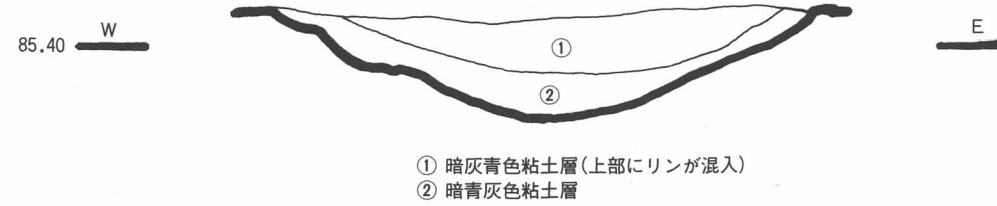

- ① 暗灰青色粘土層 (上部にリンが混入)
- ② 暗青灰色粘土層

141-③ SK032 北壁断面実測図

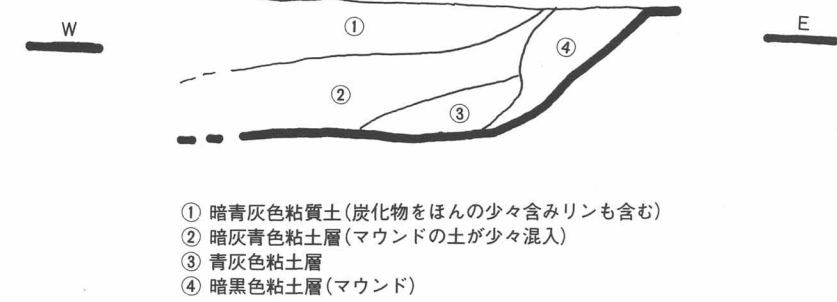

- ① 暗青灰色粘質土 (炭化物をほんの少々含みリンも含む)
- ② 暗灰青色粘土層 (マウンドの土が少々混入)
- ③ 青灰色粘土層
- ④ 暗黒色粘土層 (マウンド)

141-④ SK034 西壁断面実測図

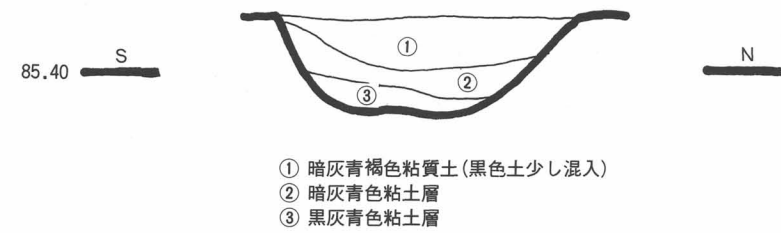

- ① 暗灰青褐色粘質土 (黒色土少し混入)
- ② 暗灰青色粘土層
- ③ 黒灰青色粘土層

141-⑤ SK037 南壁断面実測図

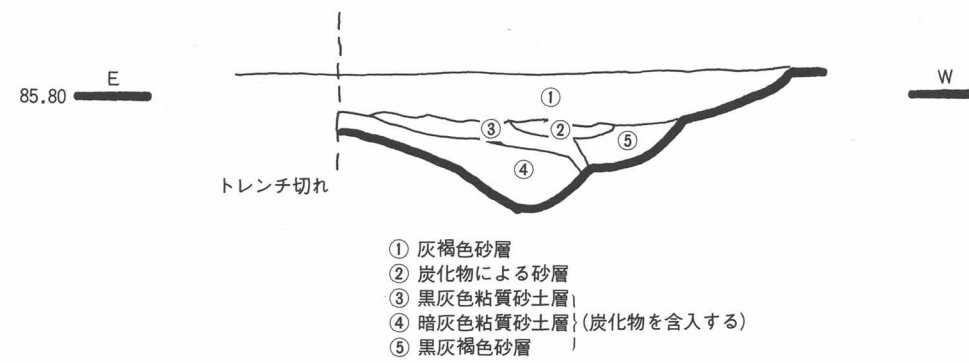

- ① 灰褐色砂層
- ② 炭化物による砂層
- ③ 黒灰色粘質砂土層
- ④ 暗灰色粘質砂土層 (炭化物を含み)
- ⑤ 黒灰褐色砂層

141-⑥ SK038 東壁断面実測図

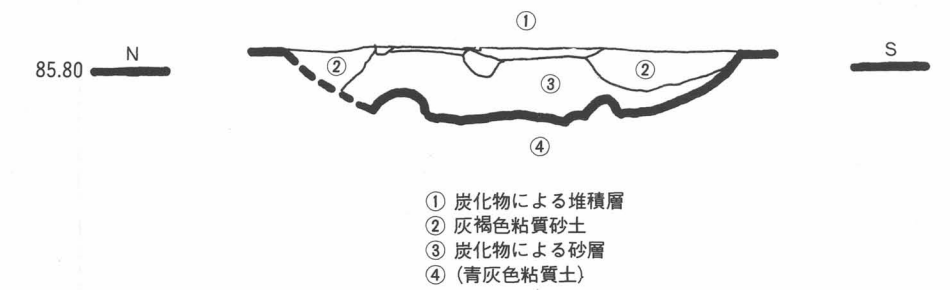

- ① 炭化物による堆積層
- ② 灰褐色粘質砂土
- ③ 炭化物による砂層
- ④ (青灰色粘質土)

141-⑦ SK040 北壁断面実測図

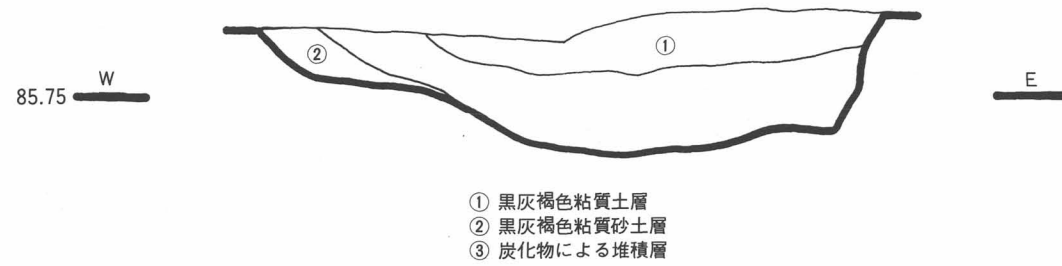

- ① 黒灰褐色粘質土層
- ② 黒灰褐色粘質砂土層
- ③ 炭化物による堆積層

141-⑧ SK043 北壁断面実測図

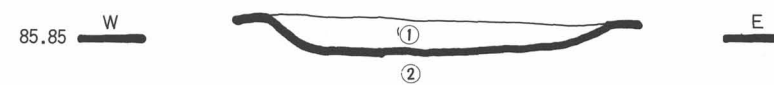

- ①
- ②

141-⑨ SK044 西壁断面実測図

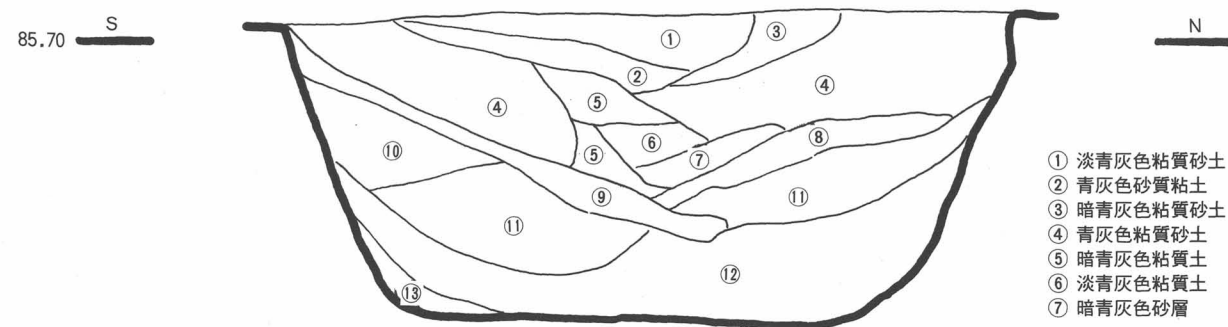

- | | |
|------------|-------------------|
| ① 淡青灰色粘質砂土 | ⑧ 黄褐色砂層、暗青灰色砂層 |
| ② 青灰色粘質砂土 | ⑨ 炭化層 |
| ③ 暗青灰色粘質砂土 | ⑩ 暗青灰色粘質砂土 |
| ④ 青灰色粘質砂土 | ⑪ 暗青灰色粘質土 |
| ⑤ 暗青灰色粘質土 | ⑫ 暗青灰色粘質土 (炭素を含む) |
| ⑥ 淡青灰色粘質土 | ⑬ 暗黒灰色粘土層 |
| ⑦ 暗青灰色砂層 | |

141-⑩ SK046 北壁断面実測図

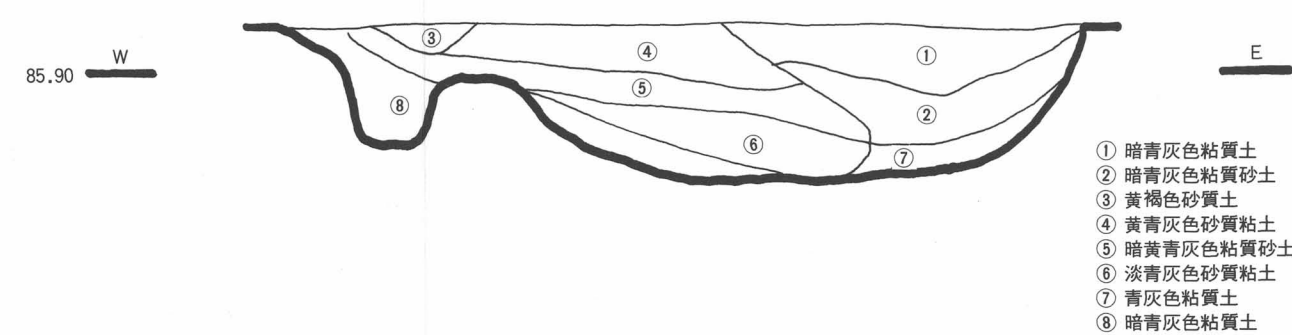

- ① 暗青灰色粘質土
- ② 暗青灰色粘質砂土
- ③ 黄褐色砂質土
- ④ 黄青灰色粘質砂土
- ⑤ 暗黄青灰色粘質砂土
- ⑥ 淡青灰色粘質砂土
- ⑦ 青灰色粘質土
- ⑧ 暗青灰色粘質土

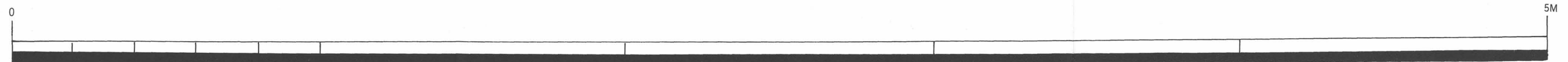

D E区土坑断面実測図

142-① SK047 北壁断面実測図

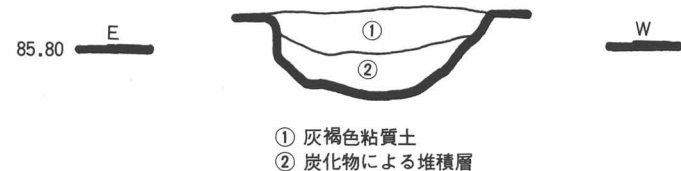

142-② SK048 北壁断面実測図

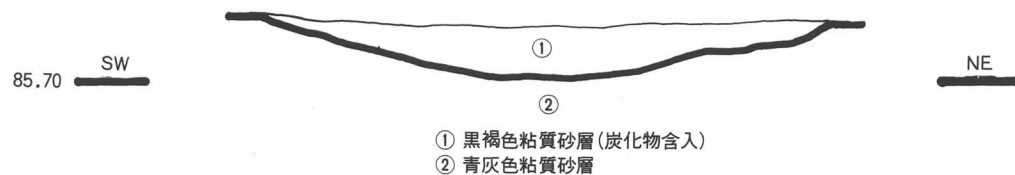

142-③ SK049 南壁断面実測図



142-④ SK051 南壁断面実測図

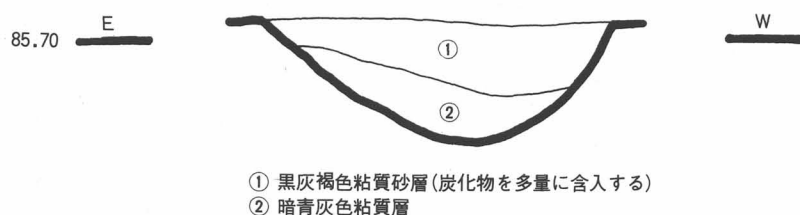

142-⑤ SK052 南壁断面実測図



142-⑥ SK053 南壁断面実測図

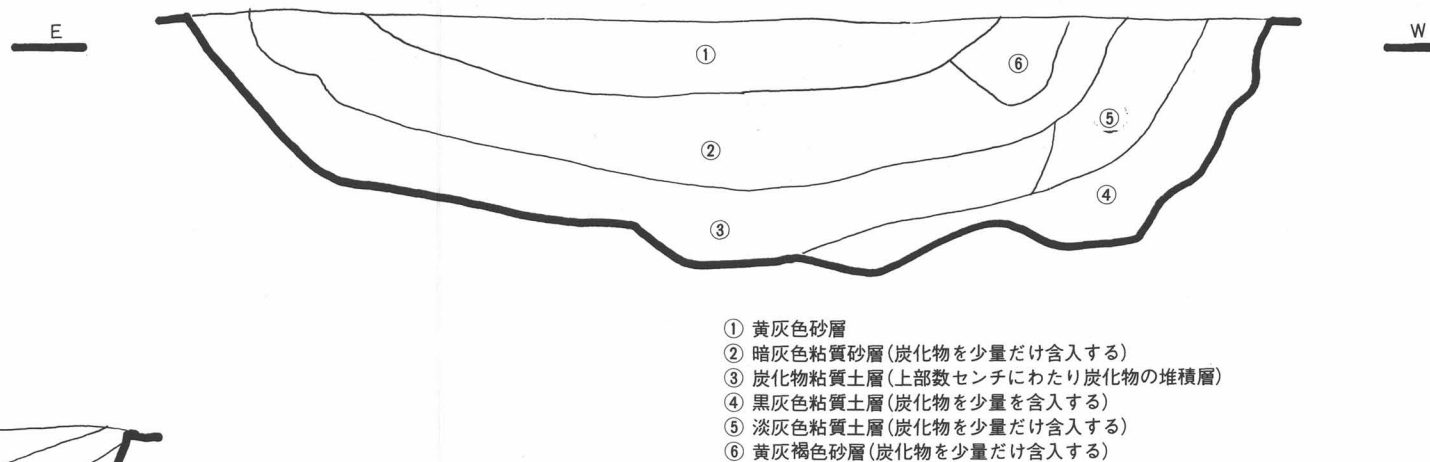

142-⑦ SK113 北壁断面実測図

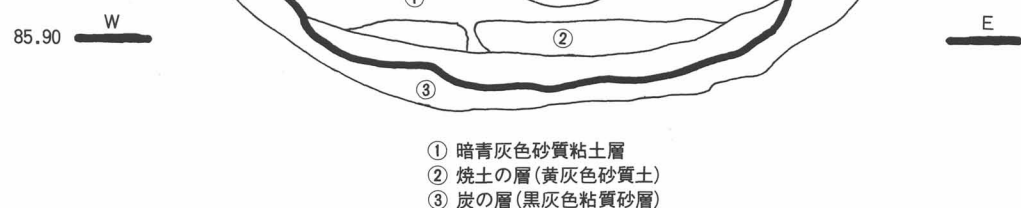

142-⑧ SK054 北壁断面実測図

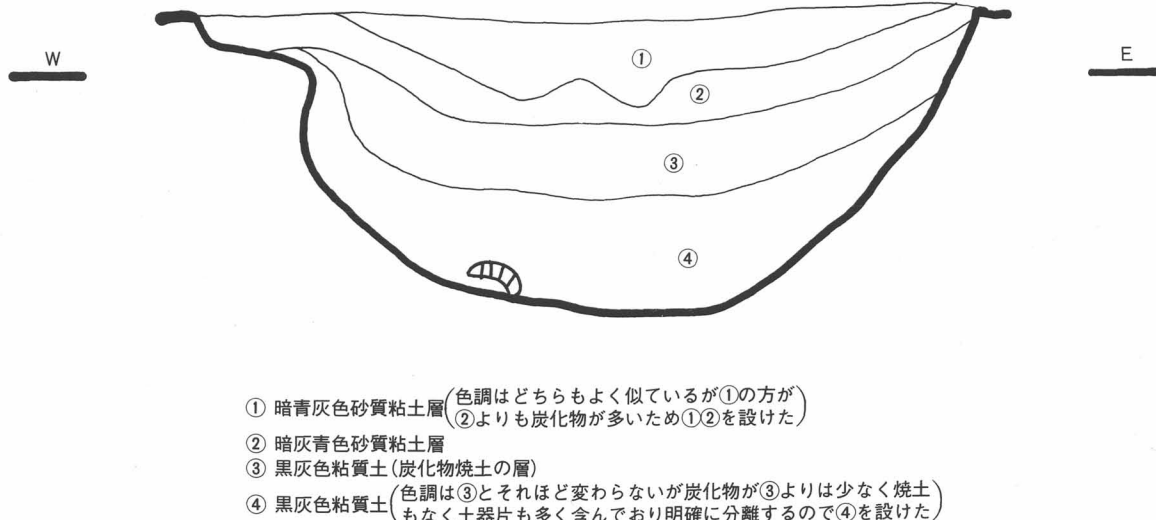

142-⑨ SK055 西壁断面実測図

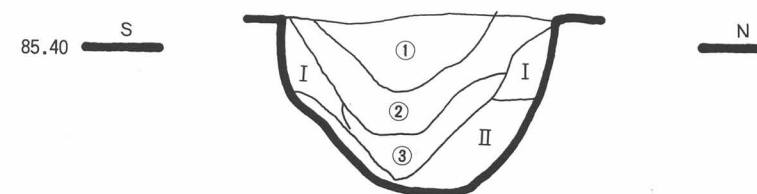

142-⑩ SK056 東壁断面実測図



142-⑪ SK063 東壁断面実測図



地山 I 暗黒色粘土層 (dark black silty clay layer)
II 暗青灰色粘土層 (dark blue-grey silty clay layer)



D E 区土坑断面実測図

143-① SK064

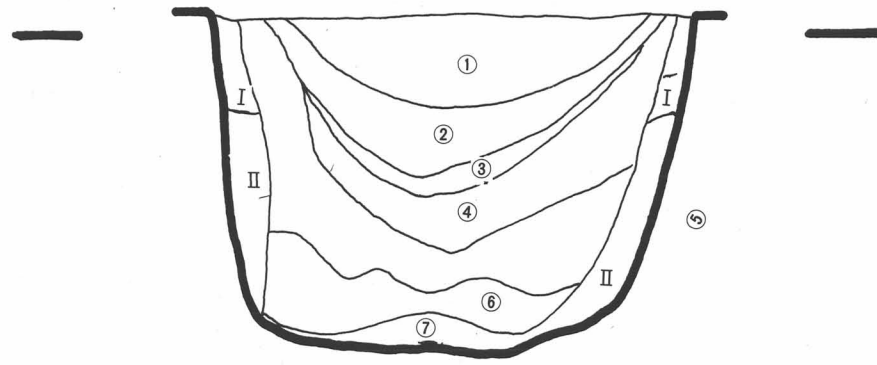

- ① 黒灰色粘土層(炭化物を極めて少し含む)
- ② 暗灰青色粘土層
- ③ 暗灰色粘土及び炭化物層
- ④ 暗灰色粘土層(炭化物を含む)
- ⑤ 暗灰色粘土層(炭化物を少し含む)
- ⑥ 暗灰色粘土層

143-② SK066 東壁断面実測図

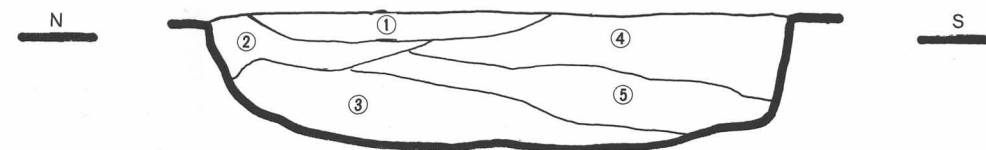

- ① 黒灰色粘土層(下部に炭化物を多く含む)
- ② 黒灰色粘土層(炭化物を少し含む)
- ③ 暗青灰色粘土及び黒色粘土層
- ④ 黒灰色粘土層
- ⑤ 暗青灰色粘土層

143-③ SK071 西壁断面実測図

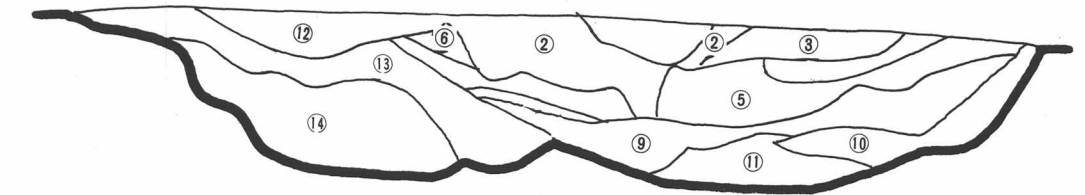

- ① 暗青灰色粘質土(焼土含む)
- ② 灰褐色砂質層
- ③ 暗灰青色粘質砂土
- ④ 黒褐色粘質砂土
- ⑤ 暗青灰色粘質砂土
- ⑥ 暗褐色粘質砂土
- ⑦ 暗青灰色粘質砂土(一部に④層と同様の土層の混入)
- ⑧ 灰褐色砂質土層
- ⑨ 暗青灰色粘質土
- ⑩ 灰褐色砂質層②層と同じ
- ⑪ 黒灰色炭化層
- ⑫ 青灰色粘質砂土
- ⑬ 暗青灰色粘質土
- ⑭ 青灰色粘質土

143-⑤ SK077 東壁断面実測図

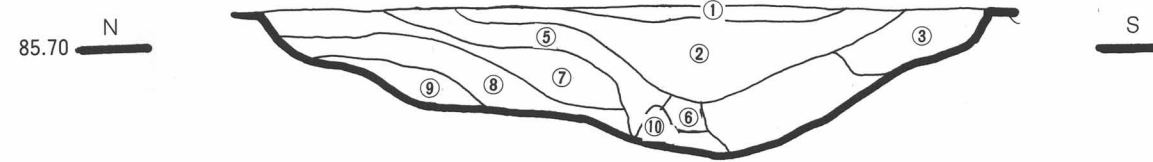

- ① 暗青灰色粘質砂土
- SK-8 ② 黒青灰色粘質砂土(焼土と炭化物含む)
- ③ 青灰色粘質砂土
- ④ 暗青灰色砂質粘土層
- ⑤ 黒青灰色粘質土(下部に焼土と炭化物含む)
- ⑥ 灰褐色砂質土層
- ⑦ 暗青灰色粘質砂土
- ⑧ 灰褐色砂質土層⑥層と同様
- ⑨ 黄青灰色粘質土
- ⑩ 青灰色粘質土

143-④ SK076 南壁断面実測図

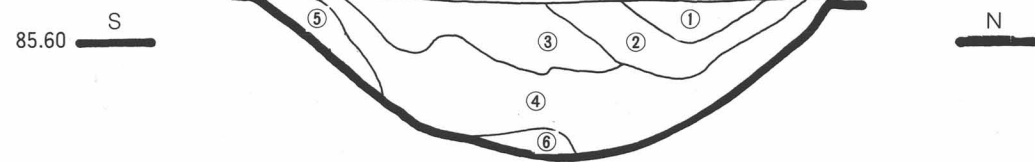

- ① 暗灰褐色粘質砂土
- ② 灰褐色粘質砂土
- ③ 暗青灰色粘質砂土
- ④ 暗青灰色粘質土(少量の炭化物含む)
- ⑤ 暗灰青色粘質土
- ⑥ 青灰色粘質土(炭化物含む)

143-⑥ SK078 南壁断面実測図

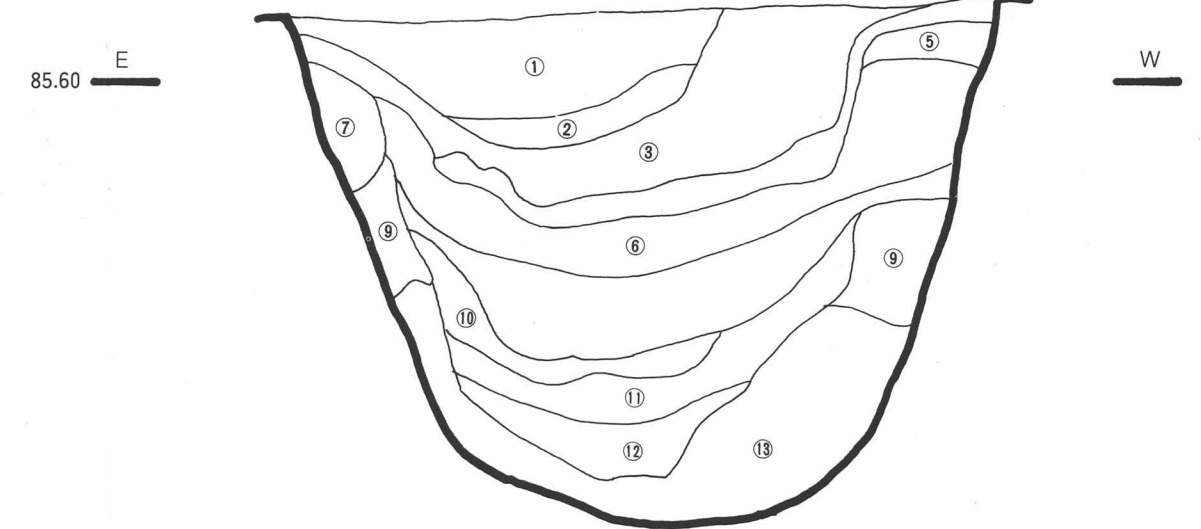

- ① 暗灰青褐色泥砂(炭化物を少し含む)
- ② 暗灰青褐色粘質土(炭化物を全体的に多く含む)
- ③ 暗灰青褐色粘質土(炭化物を少々含む)
- ④ 青灰色粘土層
- ⑤ 暗青灰色粘土層(炭化物を少々含む)
- ⑥ 暗青灰色粘土層(炭化物を下部に多く含みリンも含む)
- ⑦ 青灰色粘質土層(炭化物を少々含みリンも含む)
- ⑧ 暗青灰色粘土層(炭化物を少々含む)
- ⑩ 暗灰青褐色粘土層(炭化物を中くらいに含む)
- ⑪ 炭化層と焼土の混合
- ⑫ 炭化層と青灰色粘土層の混合
- ⑬ 青灰色粘土層

143-⑦ SK084 西壁断面実測図

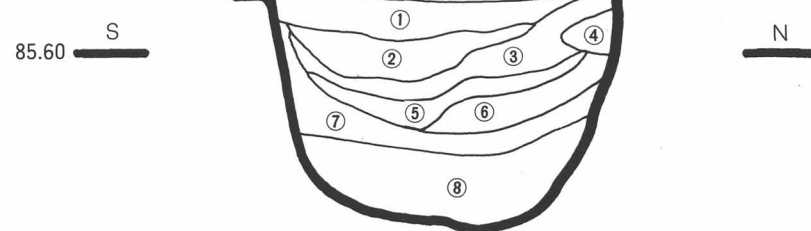

- ① 灰褐色砂質土層
- ② 青灰色砂質土層
- ③ 青灰色粘質土
- ④ 灰褐色砂質土層
- ⑤ 暗青灰色粘質土
- ⑥ 青灰色粘質土(炭化物を若干含む)
- ⑦ 淡青灰色粘質土
- ⑧ 青灰色粘質土

143-⑧ SK114 北壁断面実測図

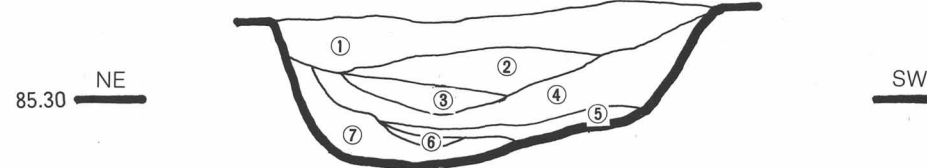

- ① 暗灰青色粘土層(炭化物を含む)
 - ② 暗灰青色粘土層(炭化物を含む)
 - ③ 明褐色粘質土(下部は暗褐色)
 - ④ 暗青灰色粘土層
 - ⑤ 暗青灰色粘土層(炭化物層を含む)
 - ⑥ 暗青灰褐色粘質土
 - ⑦ 褐色粘質土層(炭化物を少し含む)
- ①と②は②の方がやや明るく混物も少ないので別にした。

D E区土坑断面実測図

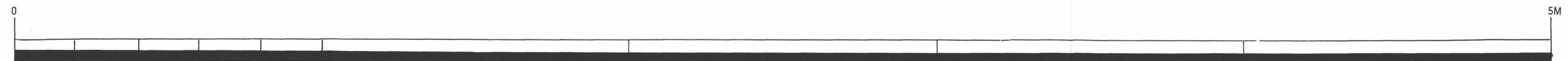

144-① SK115 北壁断面実測図

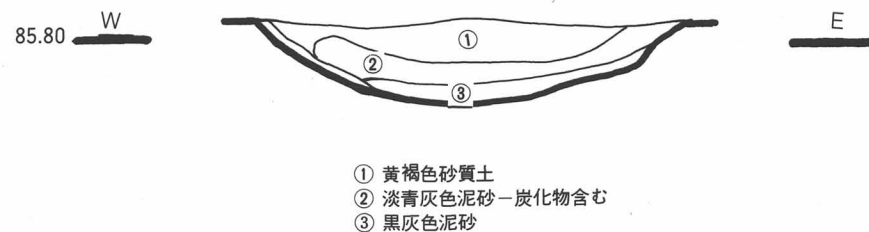

144-② SK116 西壁断面実測図

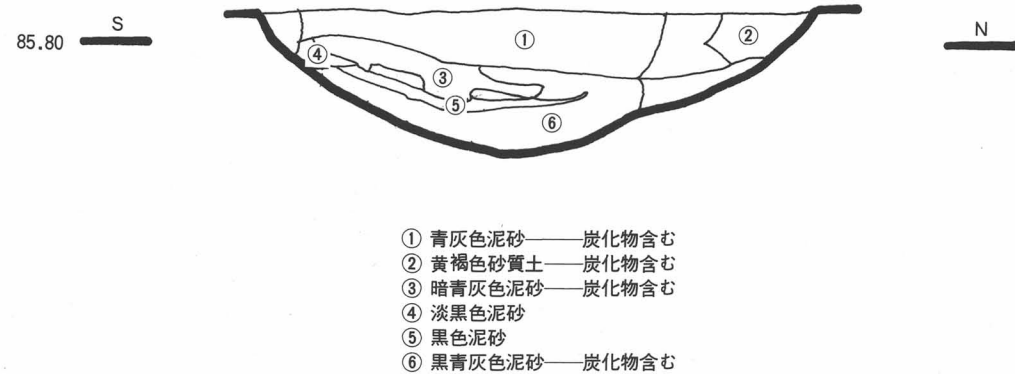

144-③ SK117 北壁断面実測図

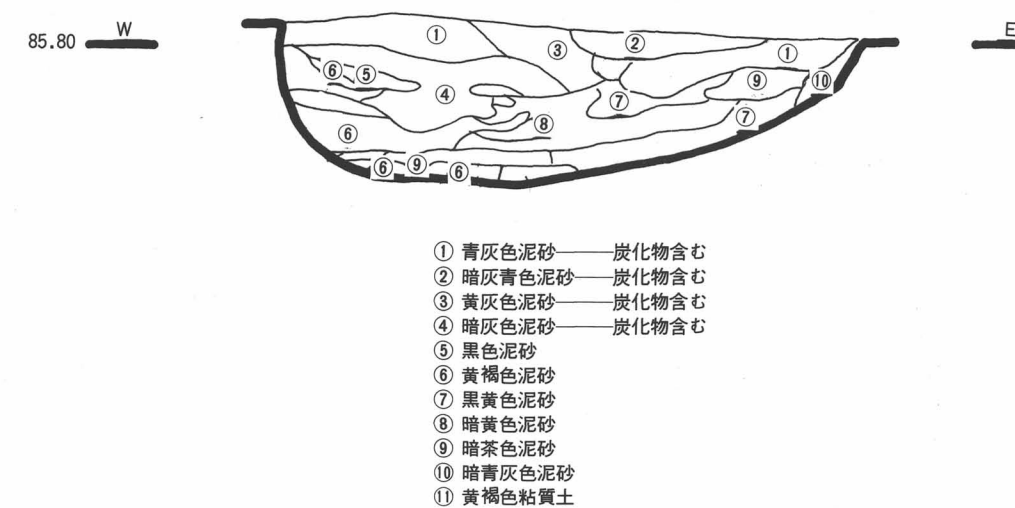

144-④ SK092 西壁断面実測図

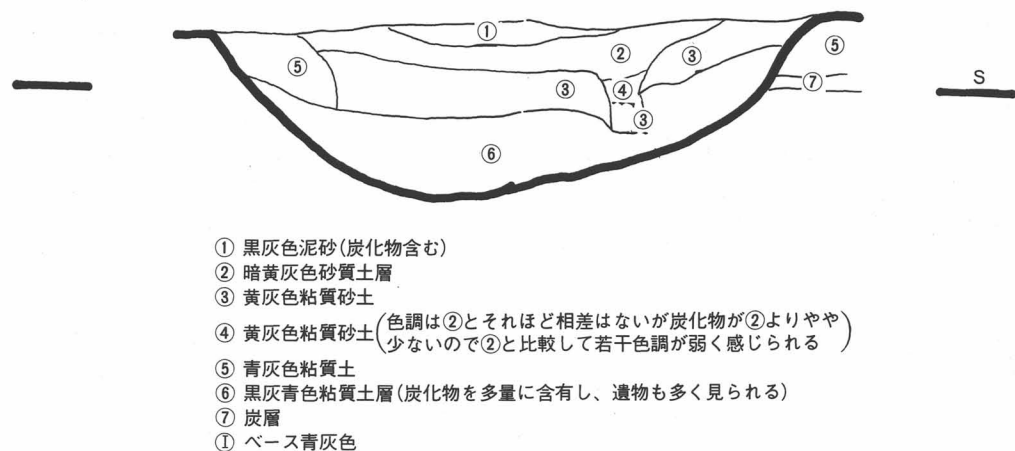

144-⑤ SK093 北壁断面実測図

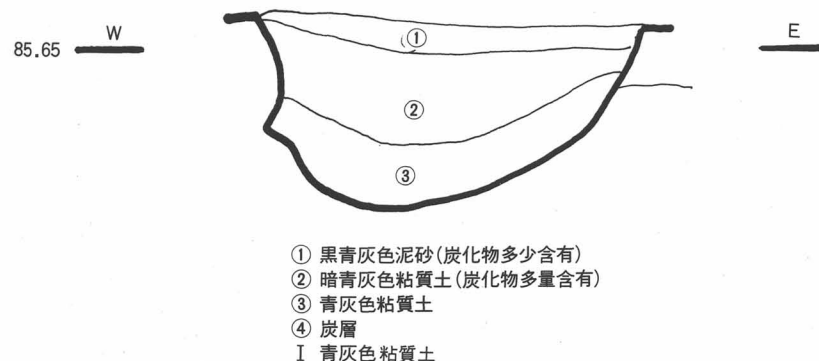

144-⑥ SK095・SK096 東壁断面実測図



144-⑧ SK112 西壁断面実測図

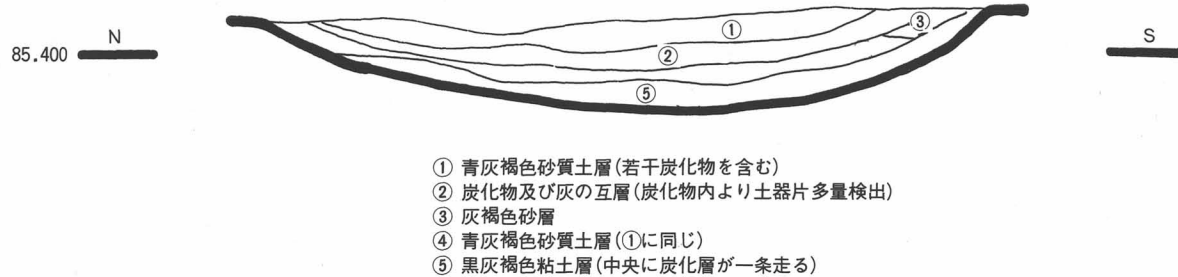

144-⑦ SK098 西壁断面実測図



144-⑨ SK101 南壁断面実測図

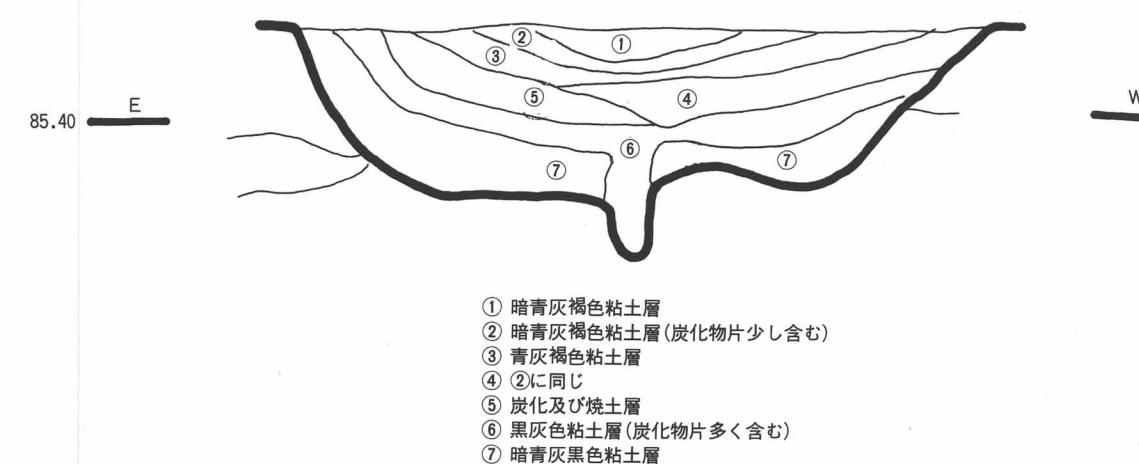

DE区、チー1区土坑断面実測図

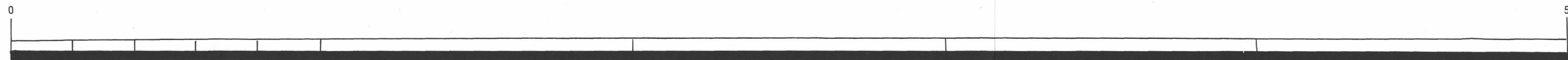

145-① SK102 西壁断面実測図

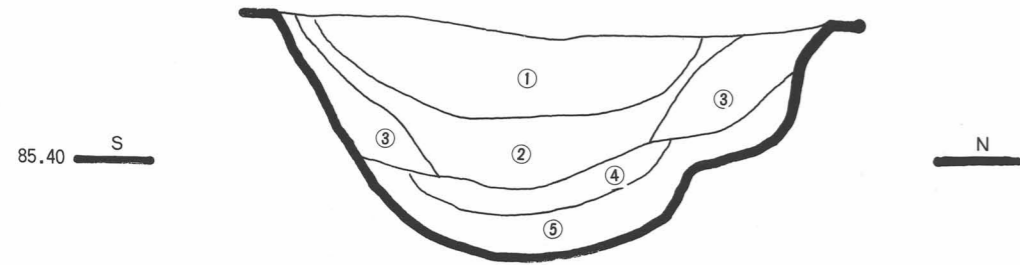

- ① 暗青灰褐色粘土層
- ② 青灰黒色粘土層(炭化物も多量に含む)
- ③ 青灰褐色粘土層
- ④ 淡青灰黒色粘土層
- ⑤ 暗青灰黒色粘土層

145-② SK103 南壁断面実測図

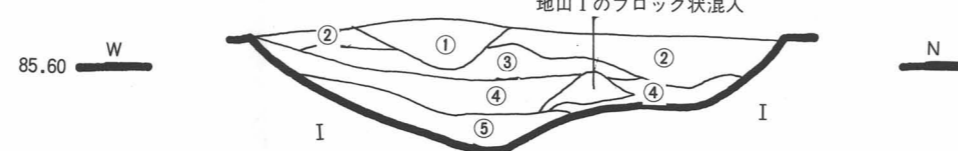

- ① 焼土層
- ② 黒灰褐色粘土層(炭化物片多含)
- ③ 炭化層(炭化物片多含)
- ④ 青灰黒色粘土層
- ⑤ 黒灰色粘土層

145-③ SK105 東壁断面実測図

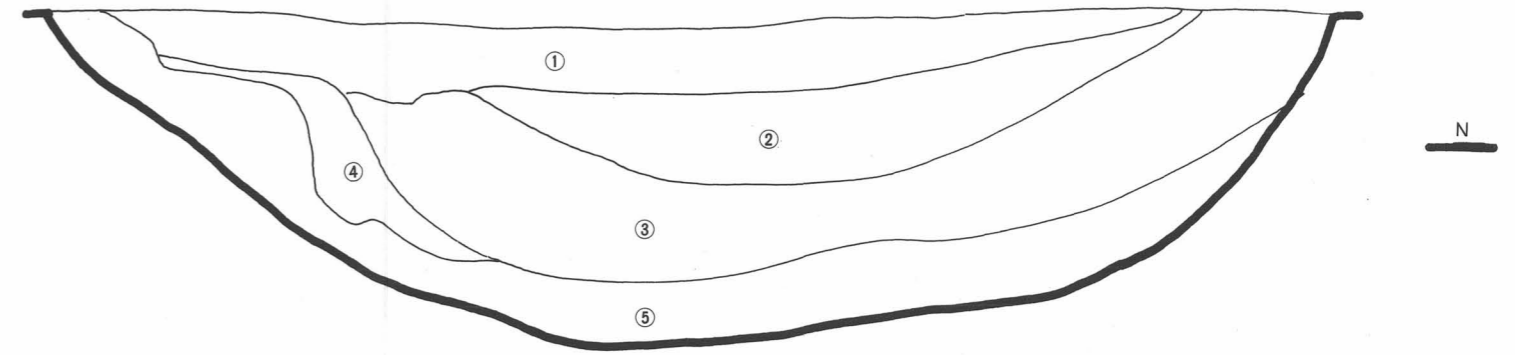

- ① 青灰褐色粘土層(炭化物片若干あり)
- ② 黒灰色粘土層(炭化物多含)
- ③ 炭化層(一部焼土の混入あり)
- ④ 青灰黒色粘土層(炭化物若干あり)
- ⑤ 黒灰褐色粘土層(焼土、炭化物多含)

145-④ SK106 東壁断面実測図

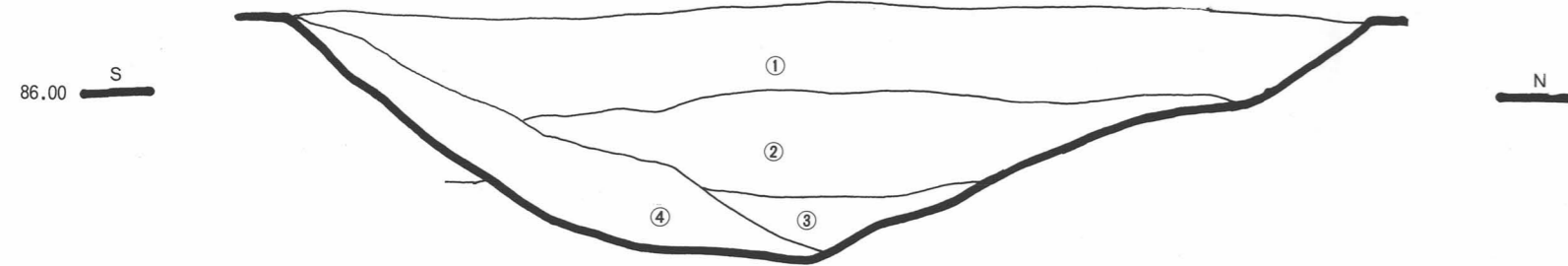

- ① 黒灰褐色粘土層(炭化物多含)
- ② 黒灰色粘土層(炭化物土器片多含)
- ③ 炭化層
- ④ 灰褐色粘土層(炭化物若干あり)

145-⑤ SK107 東壁断面実測図

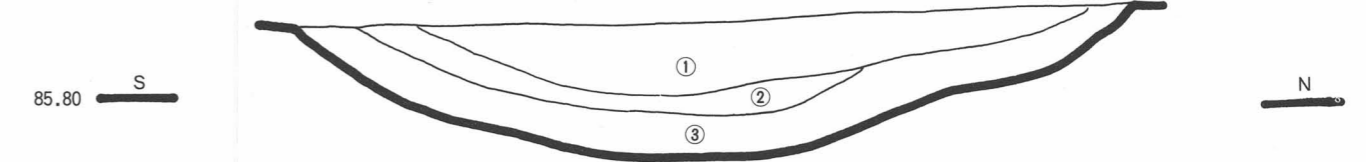

- ① 黒灰色粘土層(炭化物多量に含む)
- ② 青灰褐色粘土層
- ③ 炭化層

145-⑧ SX001 東壁断面実測図

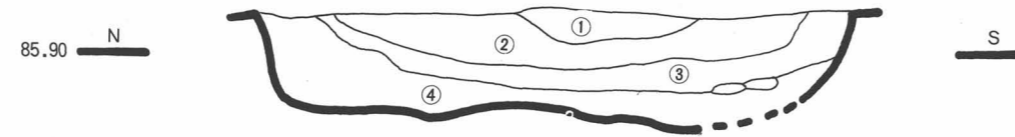

- ① 暗青灰色粘質土
- ② 青灰色粘質砂土(炭化物微量に含有)
- ③ 黒青灰色粘質土(炭化物多量に含有)
- ④ 青灰色粘質砂土

145-⑥ SK110 西壁断面実測図

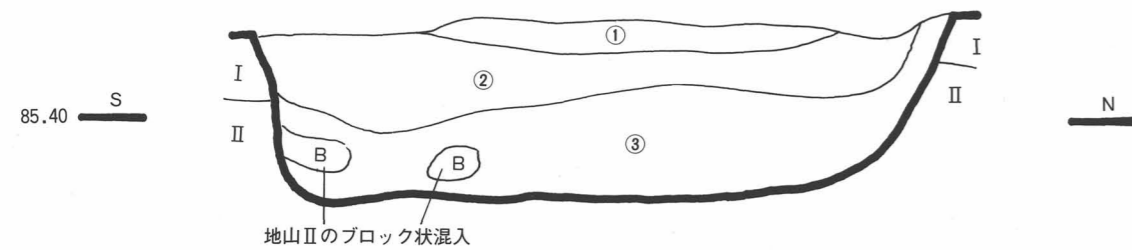

- ① 青灰黒色粘土層(炭化物片混入若干土器片を含む)
- ② 黒灰褐色粘土層(焼土塊炭化物片土器etc多含)
- ③ 淡黒灰褐色粘土層(炭化物片土器片若干混入)

145-⑦ SK111 東壁断面実測図

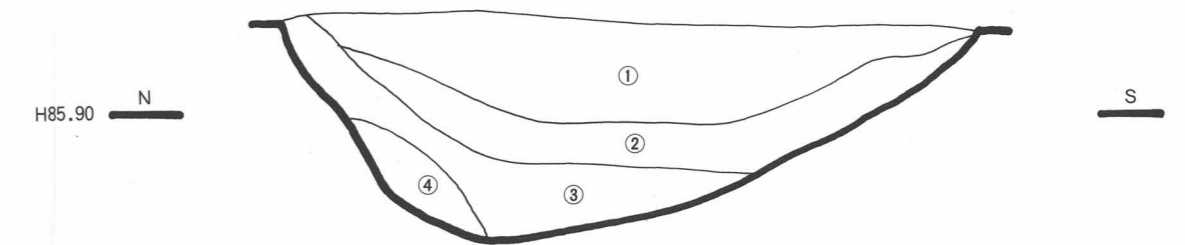

- ① 青灰褐色粘土層(炭化物片若干あり)
- ② 黒灰褐色粘土層(炭化物、焼土etc多含)(土器片の検出もこの層が最も多い)
- ③ 青灰黒色粘土層(ほぼ無遺物層)
- ④ 黒灰色粘土層(炭化物多含)

DE区、チー1区土坑断面実測図

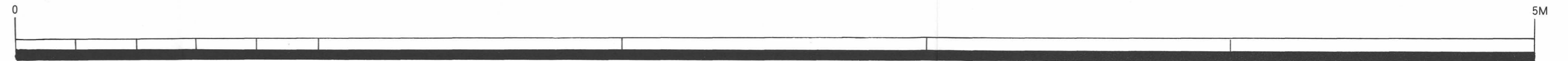

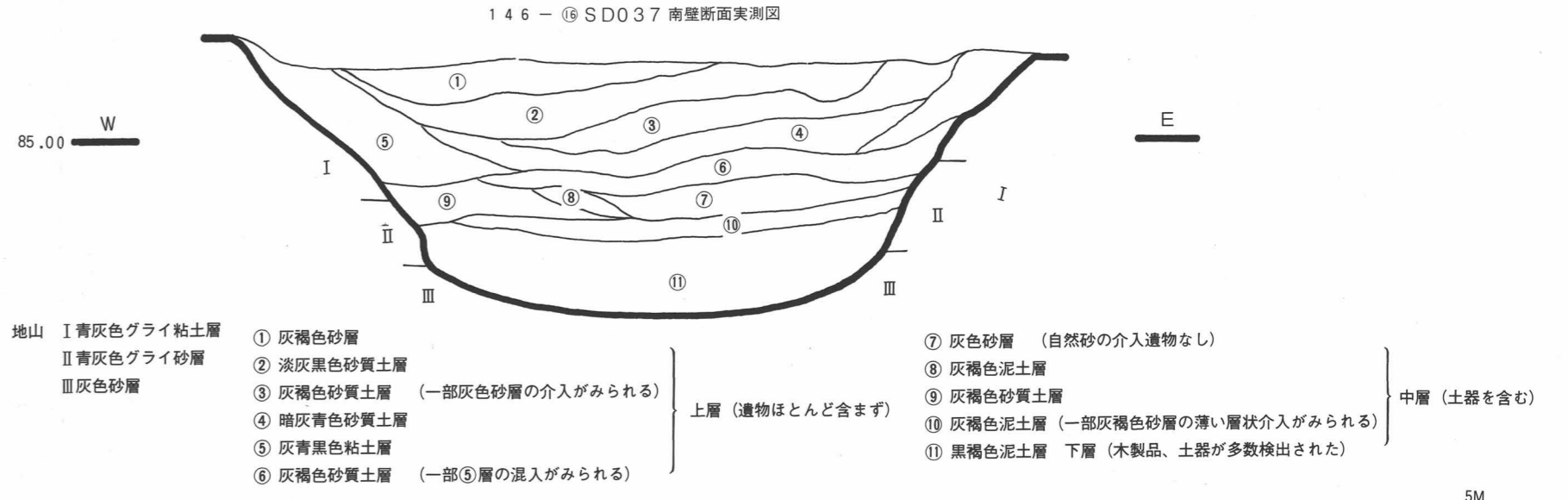
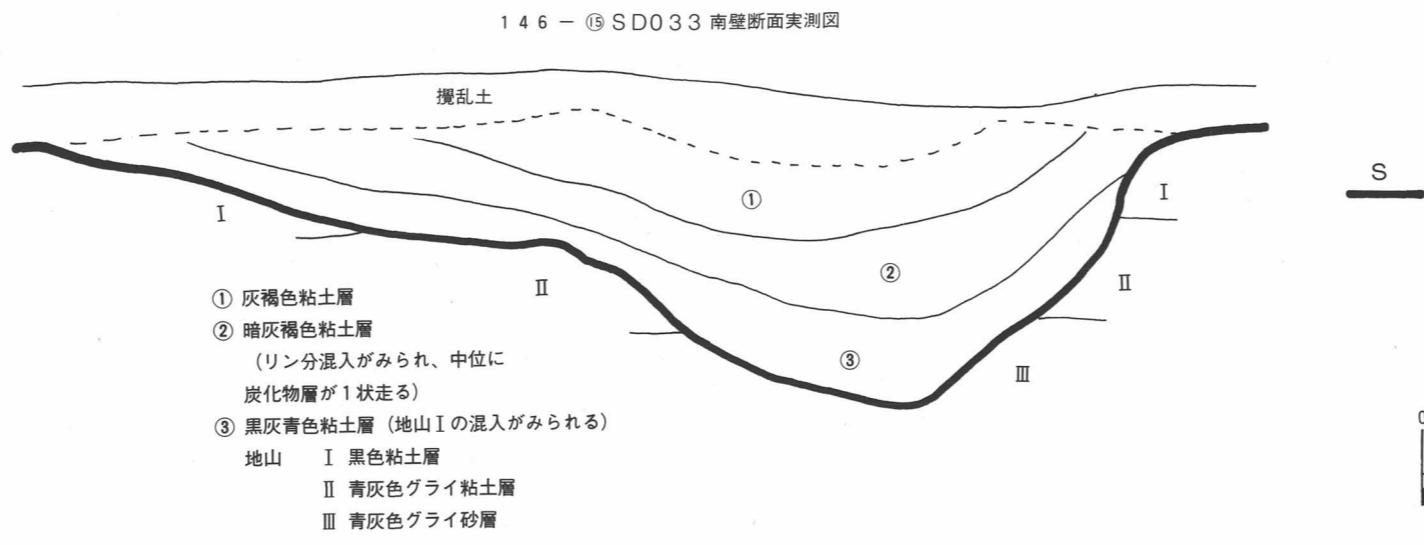
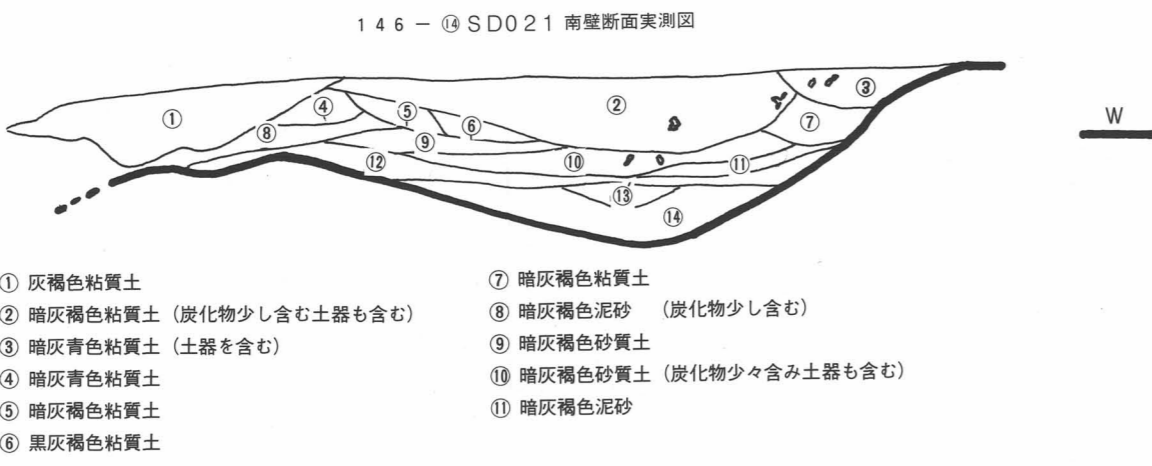
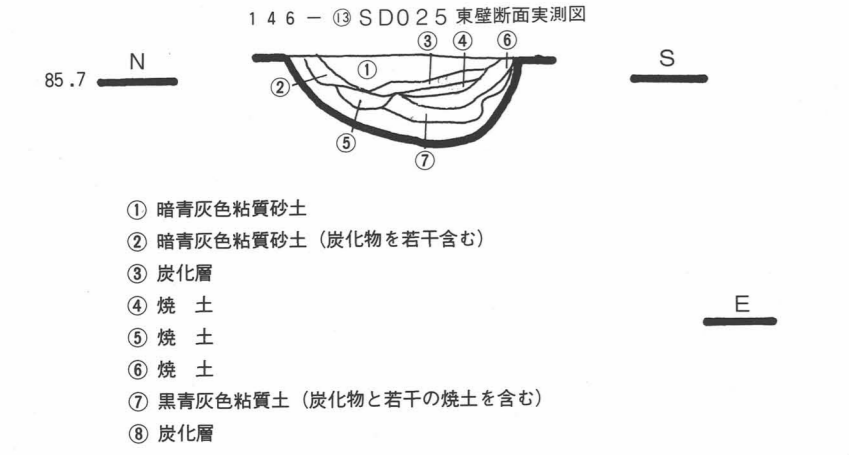
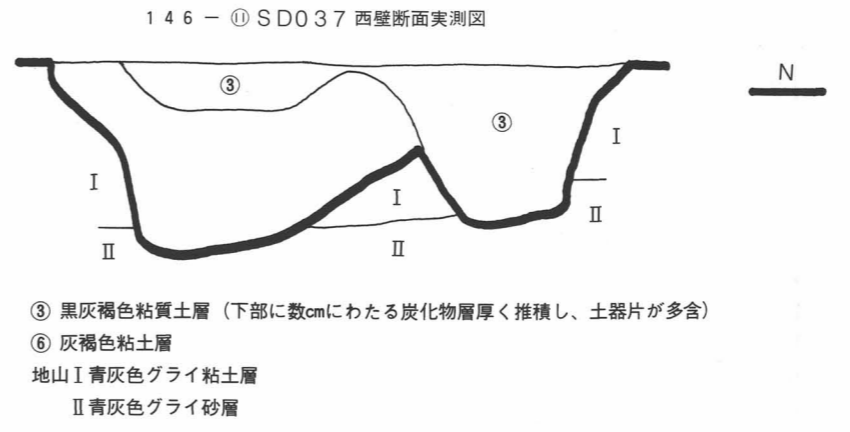
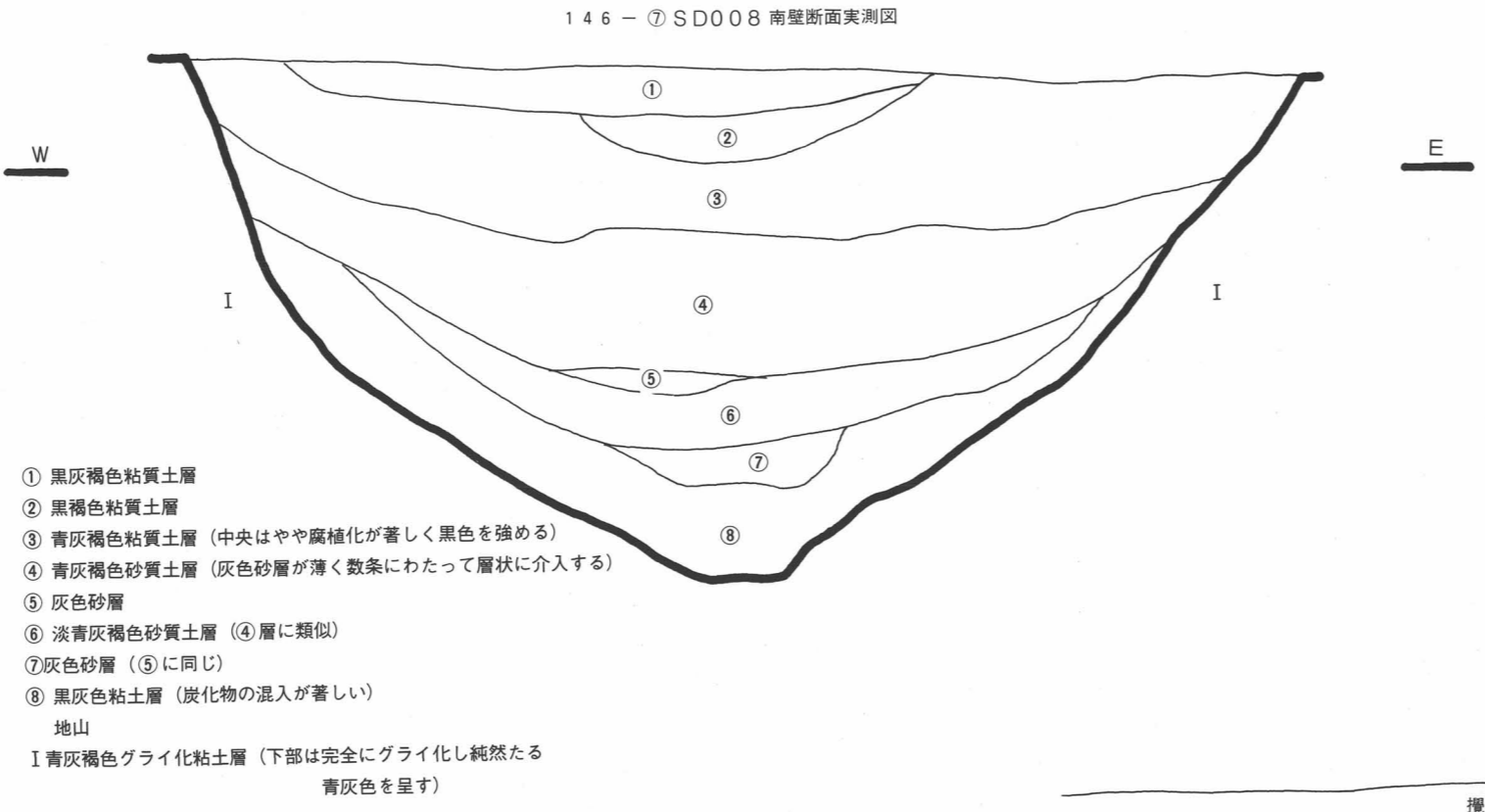
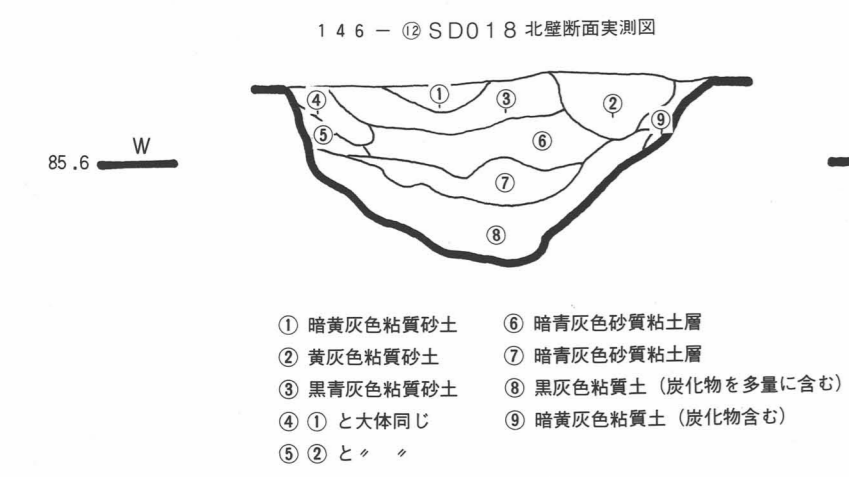
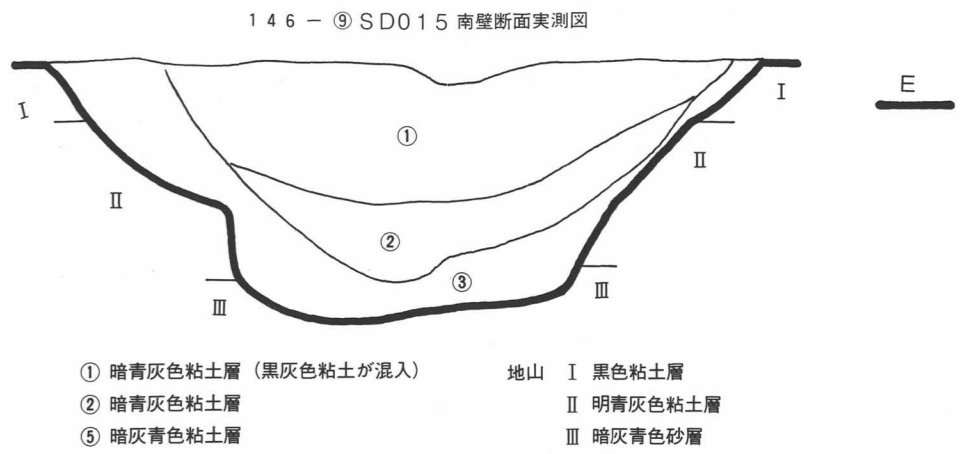
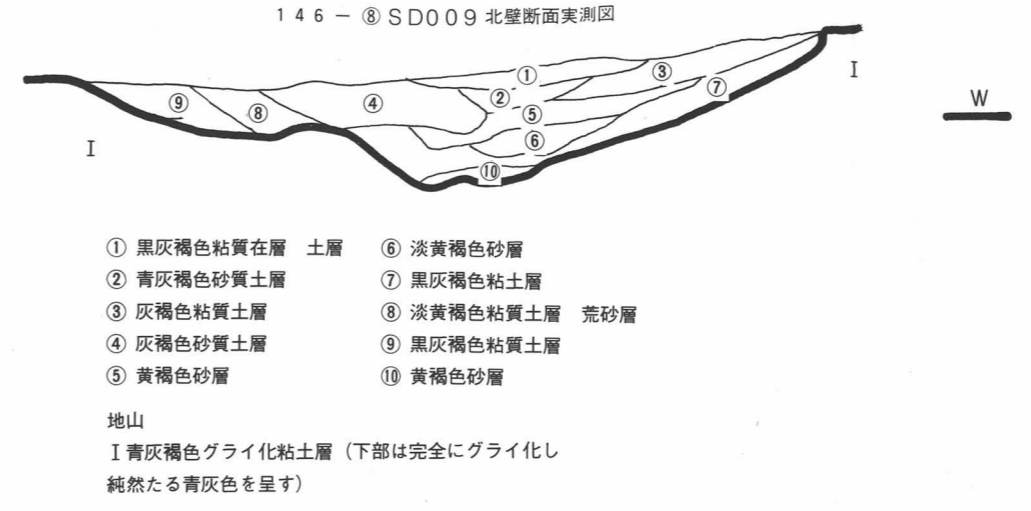
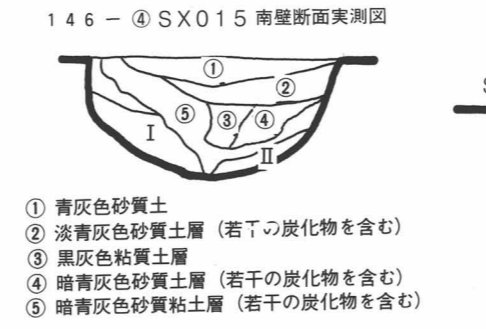
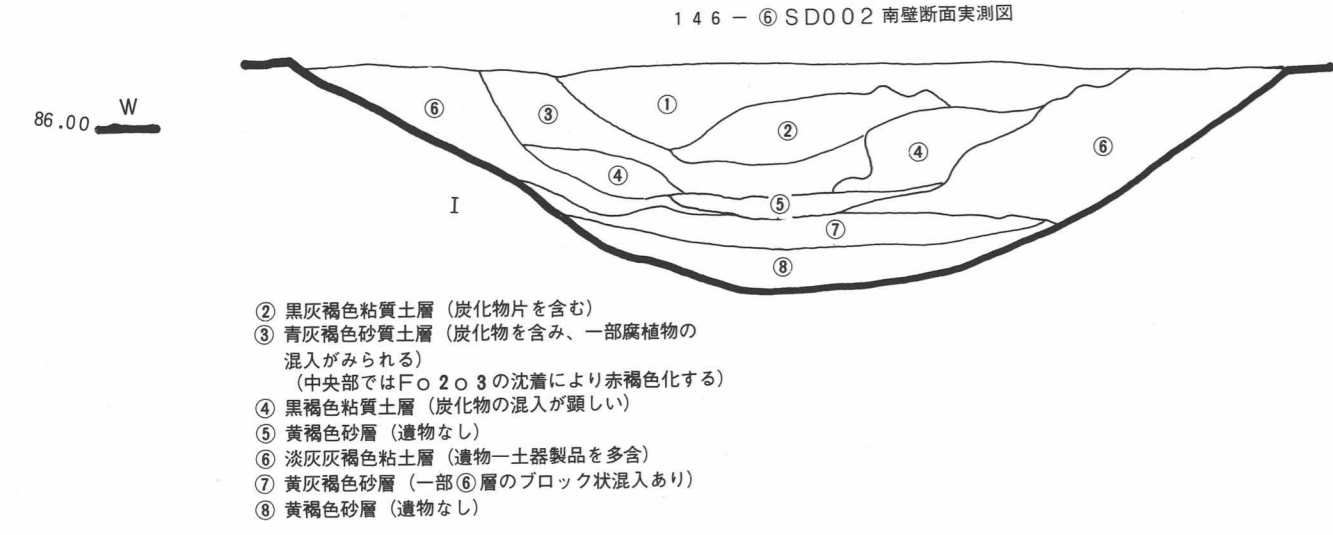
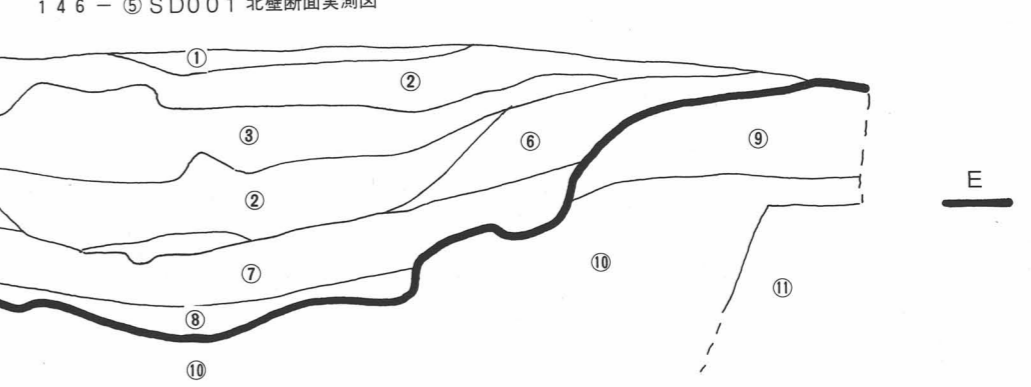
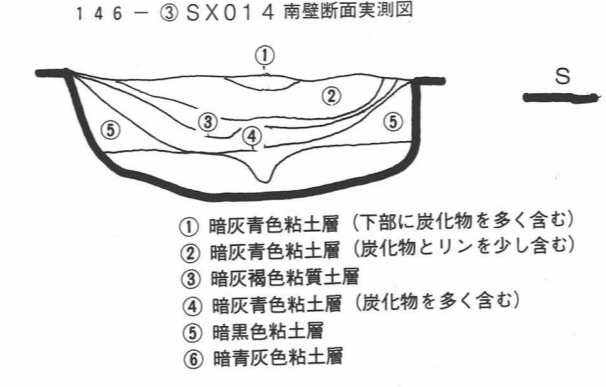
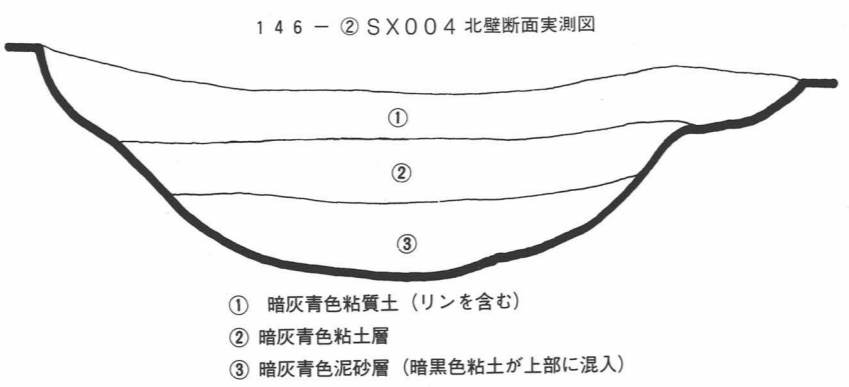
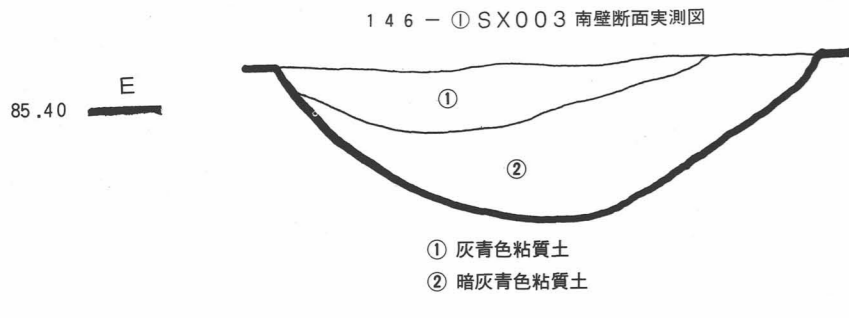

C E区、D E区落ち込み溝跡断面実測図

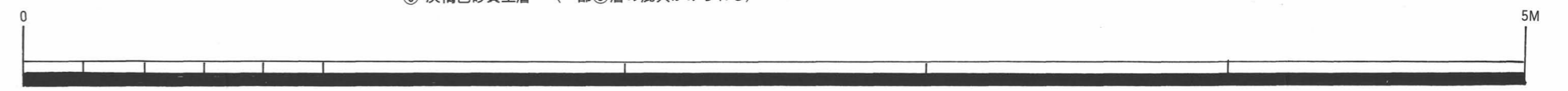

147-① DE1 南壁断面実測図

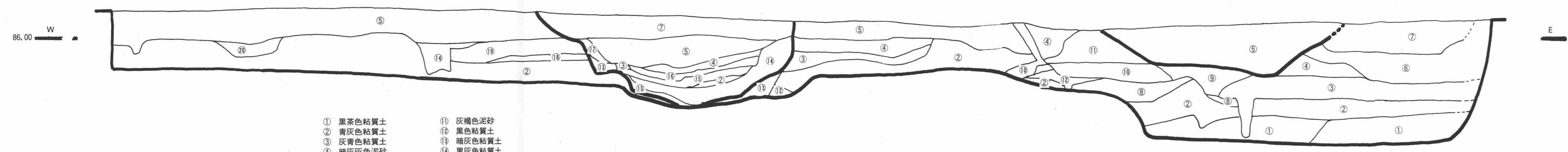

- ① 黒茶色粘質土
 - ② 青灰色粘質土
 - ③ 灰青色粘質土
 - ④ 暗灰色泥砂
 - ⑤ 暗灰色泥砂
 - ⑥ 暗灰色砂泥
 - ⑦ 暗灰色泥砂
 - ⑧ ②に黒色はん点含有
 - ⑨ ③に黒色はん点含有
 - ⑩ 黒灰色泥砂(炭化物含有)
 - ⑪ 灰褐色泥砂
 - ⑫ 黒色粘質土
 - ⑬ 暗灰色粘質土
 - ⑭ 黒灰色粘質土
 - ⑮ 黄褐色砂質土
 - ⑯ ⑤に黒色はん点多数含有
 - ⑰ 黄褐色泥砂
 - ⑱ 淡灰色粘質土
 - ⑲ 灰色粘質土
 - ⑳ 灰色泥砂
- ①⑩以外に炭化物含有

147-② DE2 南壁断面実測図

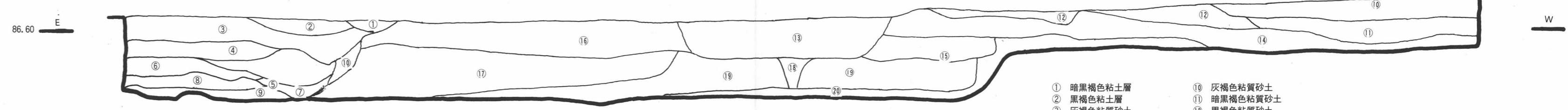

- ① 暗黒褐色粘土層
- ② 黒褐色粘土層
- ③ 灰褐色粘質砂土
- ④ 暗黒褐色粘質土層
- ⑤ 黒灰青色砂質土層
- ⑥ 黒褐色粘土層
- ⑦ 暗灰青褐色砂質土層
- ⑧ 灰褐色粘土層
- ⑨ 黒灰褐色粘土層
- ⑩ 灰褐色粘質砂土
- ⑪ 暗黒褐色粘質砂土
- ⑫ 黒褐色粘質砂土
- ⑬ 黒青灰色粘質土
- ⑭ 暗灰色粘質土
- ⑮ 暗灰青色粘質土
- ⑯ 暗灰青色粘質土
- ⑰ 黒青灰色粘土層
- ⑱ 黒褐色粘土層
- ⑳ 暗青灰色粘質土

147-③ SD151

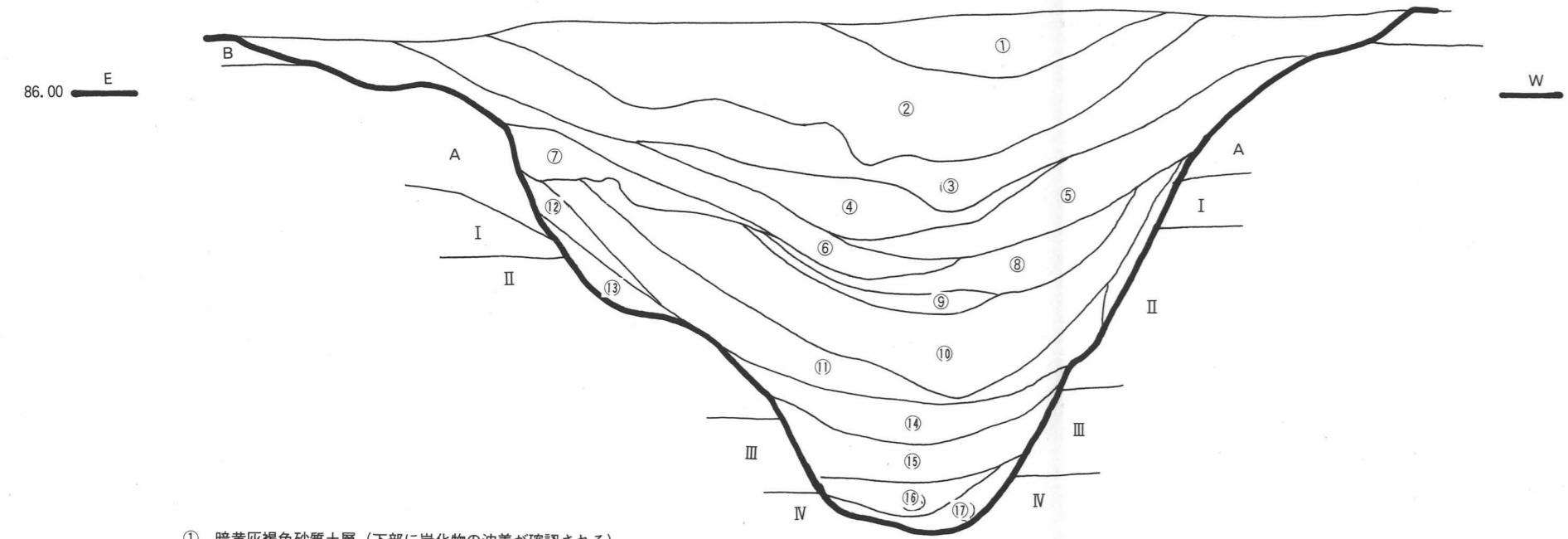

- ① 暗黄灰褐色砂質土層 (下部に炭化物の沈着が確認される)
- ② 黄灰褐色砂質土層
- ③ 茶褐色砂質土層 (やや粘性に富み一部腐植物遺体を視入する)
- ④ 黒灰褐色粘土層 (炭化物片多含)
- ⑤ 暗青灰褐色砂質土層 (全体に炭化物片の混入著しく、下部に層状に堆積する)
- ⑥ 淡黒灰褐色砂質土層 (炭化物片、土器片の混入著しい)
- ⑦ 暗黒灰褐色粘土層 (炭化物片の混入あり)
- ⑧ 青灰褐色砂質土層 (炭化物片の混入あり)
- ⑨ 青褐色砂層
- ⑩ 淡青灰褐色粘土層
- ⑪ 灰褐色粘土層
- ⑫ 青灰色粘土層 (地山Aの流入か)
- ⑬ 暗青灰褐色粘土層
- ⑭ 灰白色砂層
- ⑮ 黒褐色粘土層 (若干炭化物片を混入し、自然木、焼木他、若干の加工木が検出される (SD151は出土の木製品はいつれも当層のものである))
- ⑯ 灰白色砂層 (⑭に類似するが若干腐植物の混入がみられる)
- ⑰ 黒灰色泥土層

147-④ SD151

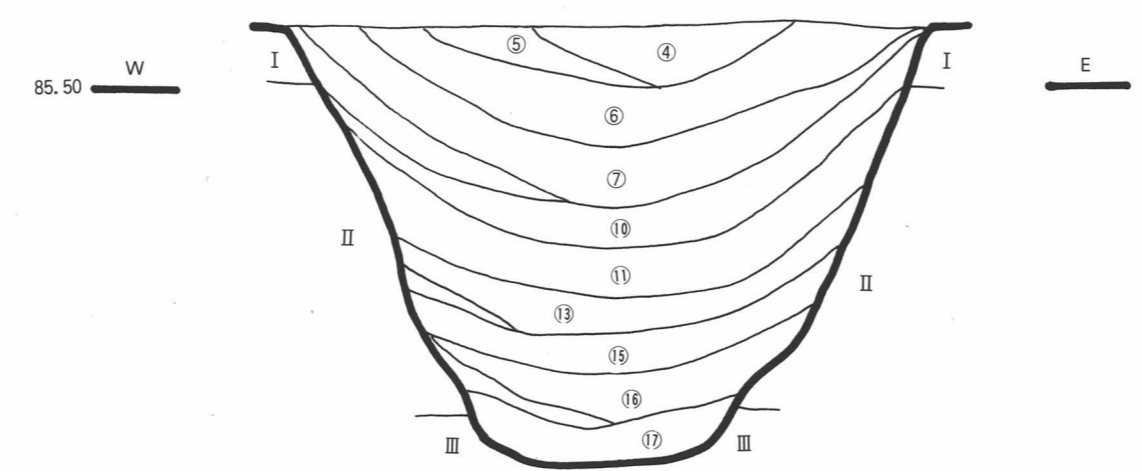

黒灰色粘土層 (地山Iの2度にわたる流入であろう)

147-⑤ SD152

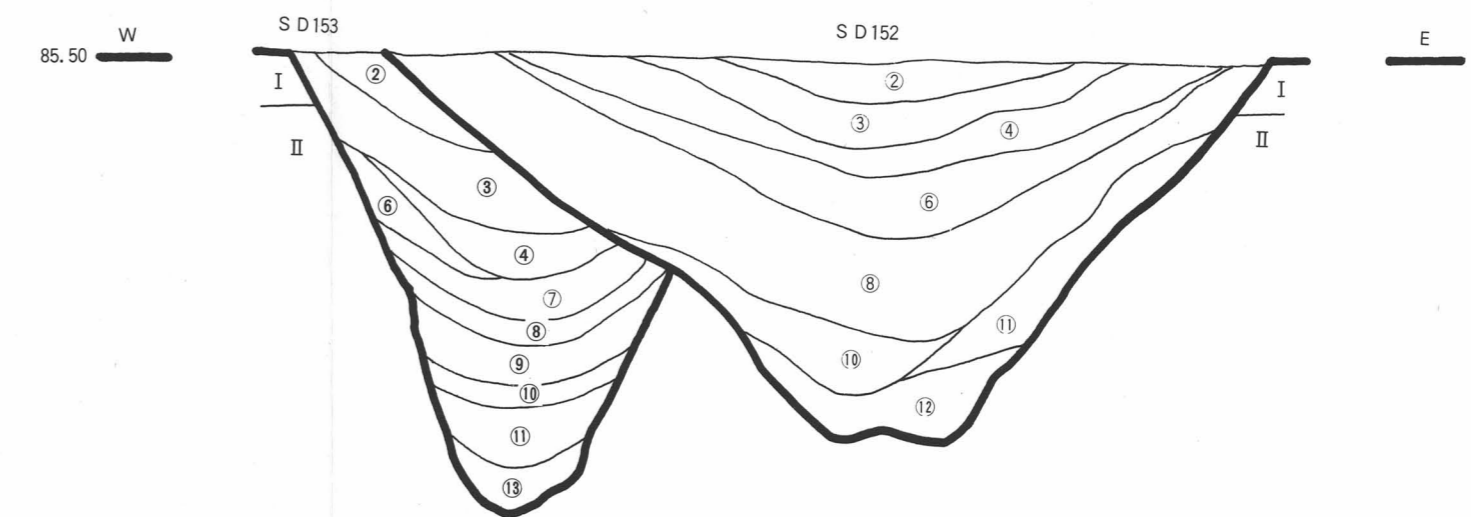

- A 青灰色グライ粘土層 (上部はやや酸化し灰褐色を呈する)
- B 黒灰褐色粘土層 (炭化物片、土器片を多含する、いわゆる包含層と思われる)
- C 灰褐色粘土層 (酸化しやや砂質土の混入がみられる)
- I 黒色粘土層 (弥生前期、縄文晩期の遺物を混入する、いわゆる包含層と考えられ、上流では水田跡検出層でもある)
- II 青灰色グライ粘土層
- III 青灰色グライ砂層
- IV 灰褐色泥土層 (若干腐植物が混入する)
- V 黒灰色砂礫層

DE1区、DE2区トレンチ、SD151断面実測図



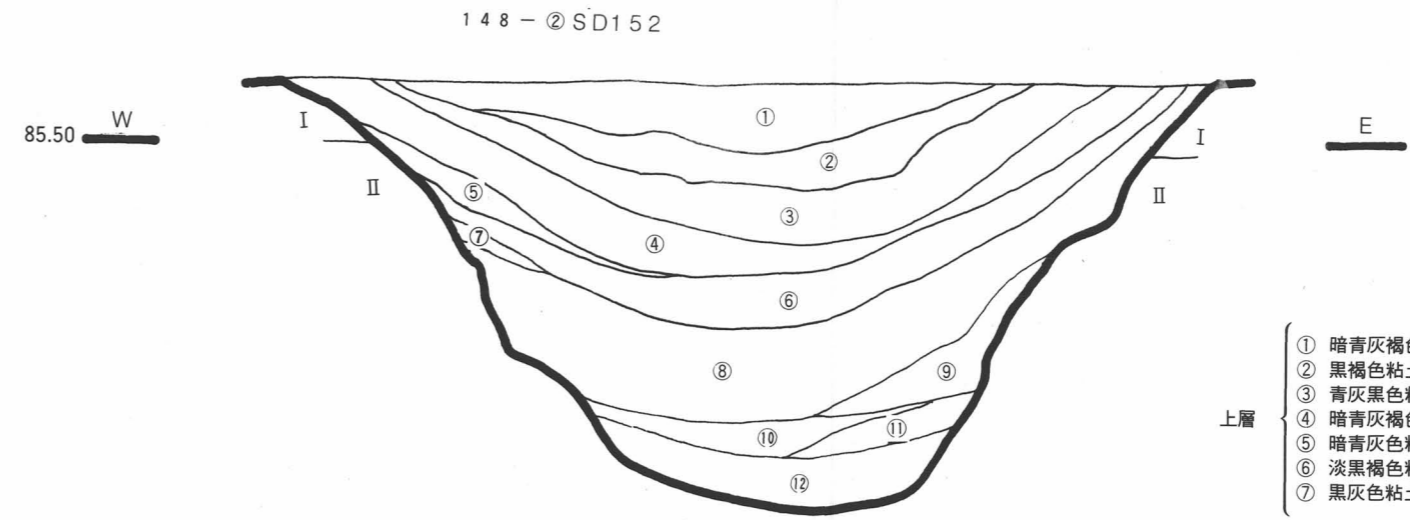
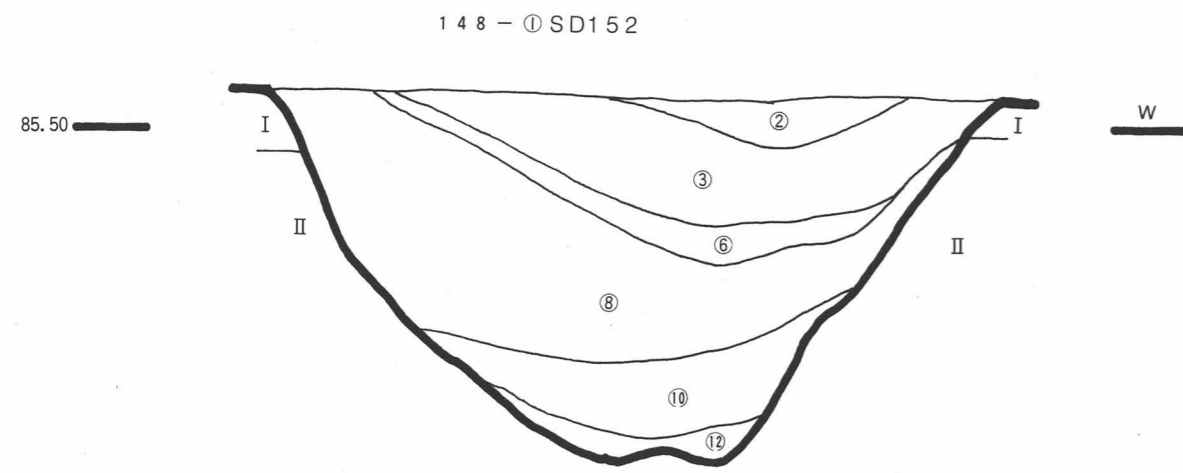

- 上層
- ① 暗青灰褐色粘土層
 - ② 黒褐色粘土層
 - ③ 青灰黒色粘土層
 - ④ 暗青灰褐色粘土層
 - ⑤ 暗青灰色粘土層 (青灰色地山の流入であろう)
 - ⑥ 淡黒褐色粘土層
 - ⑦ 黒灰色粘土層 (地山Iの流入と思われる)
- 下層
- ⑧ 暗灰褐色粘土層
 - ⑨ 淡青灰黒色粘土層
 - ⑩ 灰褐色粘土層 (やや泥土に近い)
 - ⑪ 青灰黒色粘土層
 - ⑫ 暗灰褐色粘土層

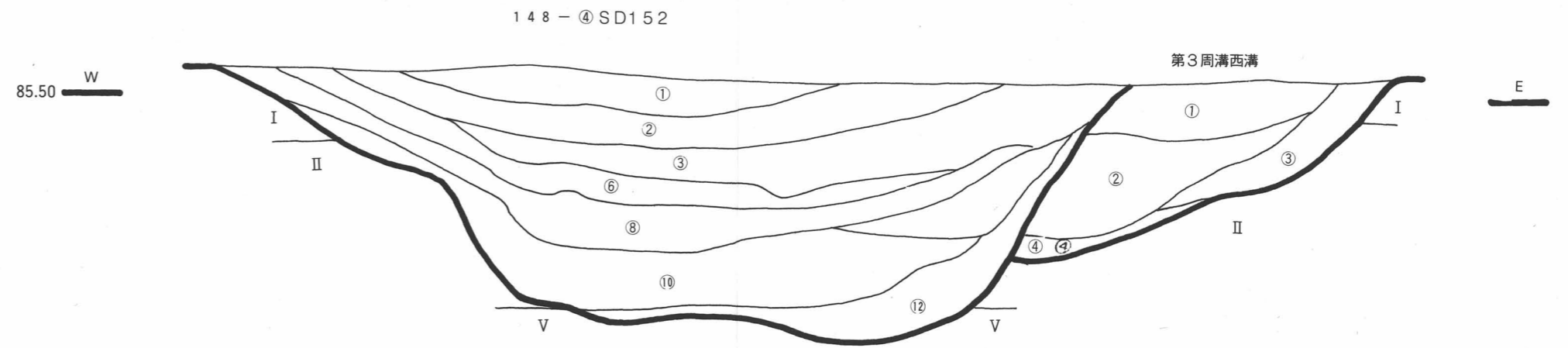
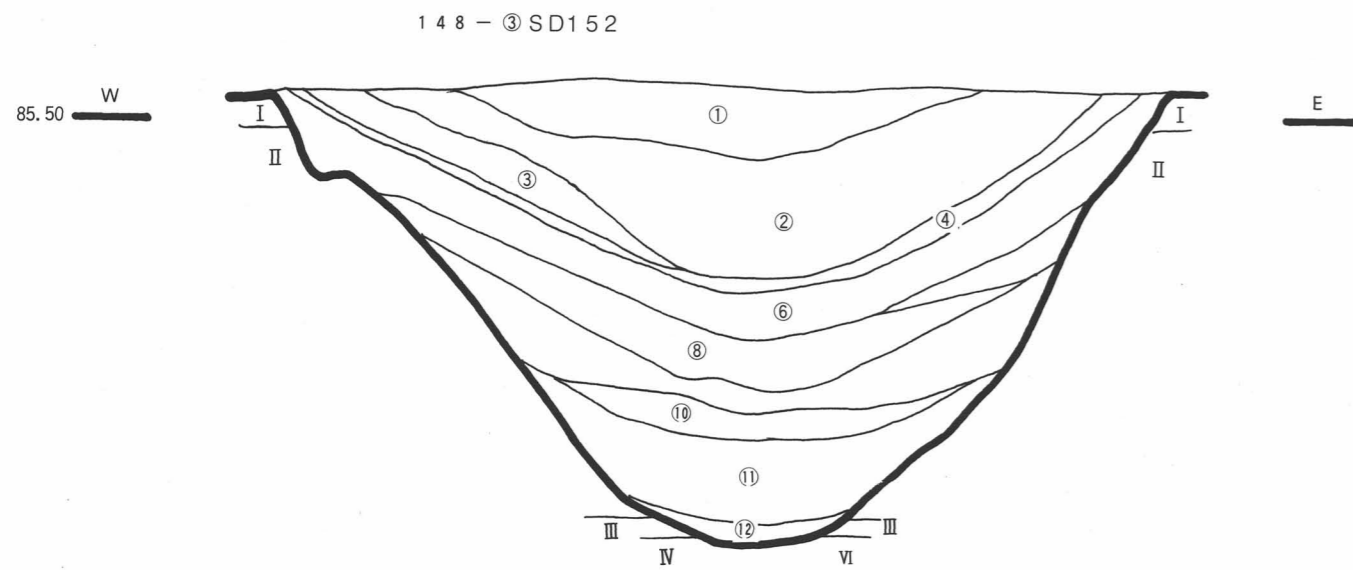

- ① 青灰緑色粘土層
- ② 青灰褐色粘土層
- ③ 黒灰色粘土層 (地山Iの流入)
- ④ 青灰黒色粘土層

SD152断面実測図



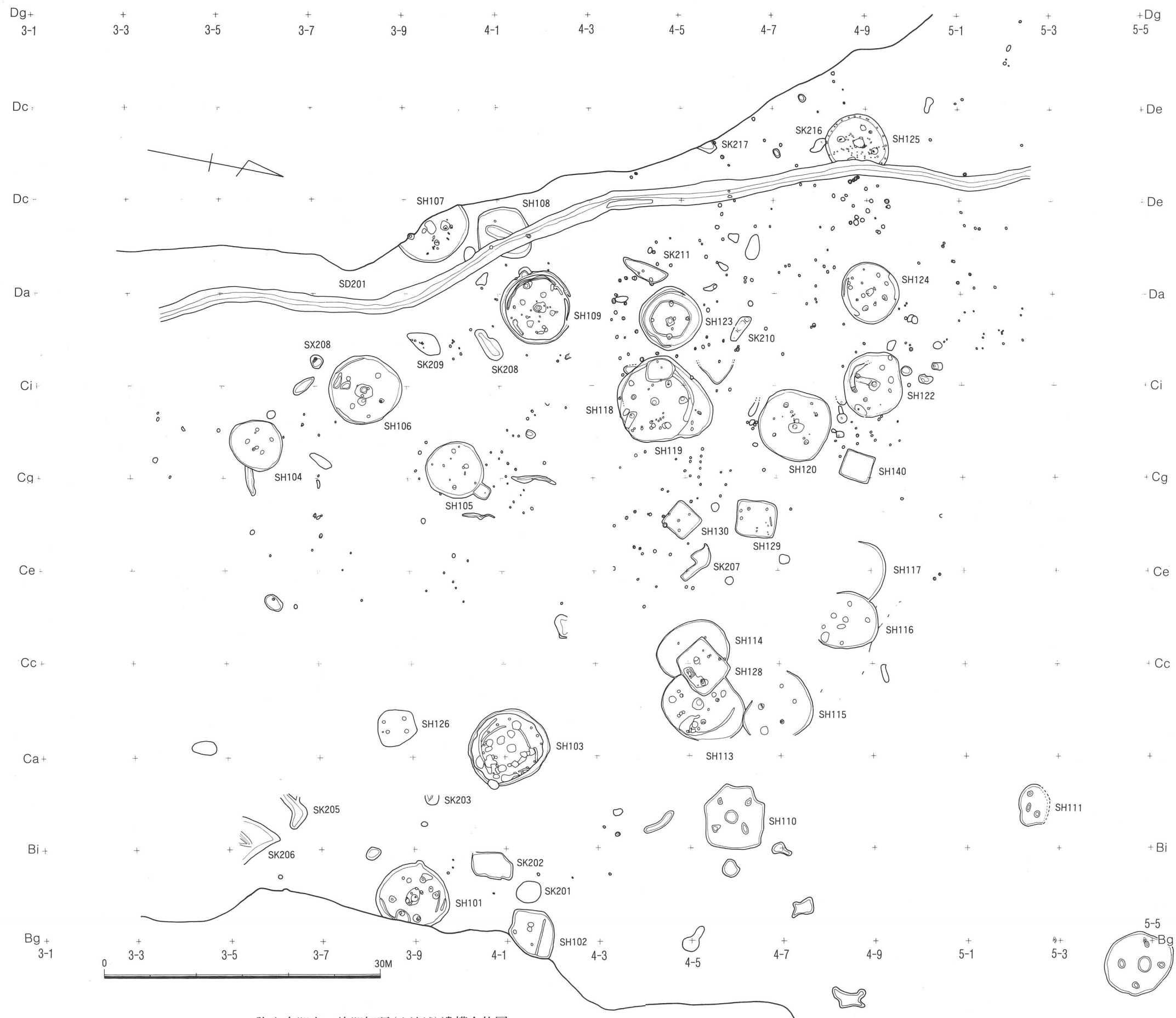

弥生中期末～後期初頭(上流域)遺構全体図

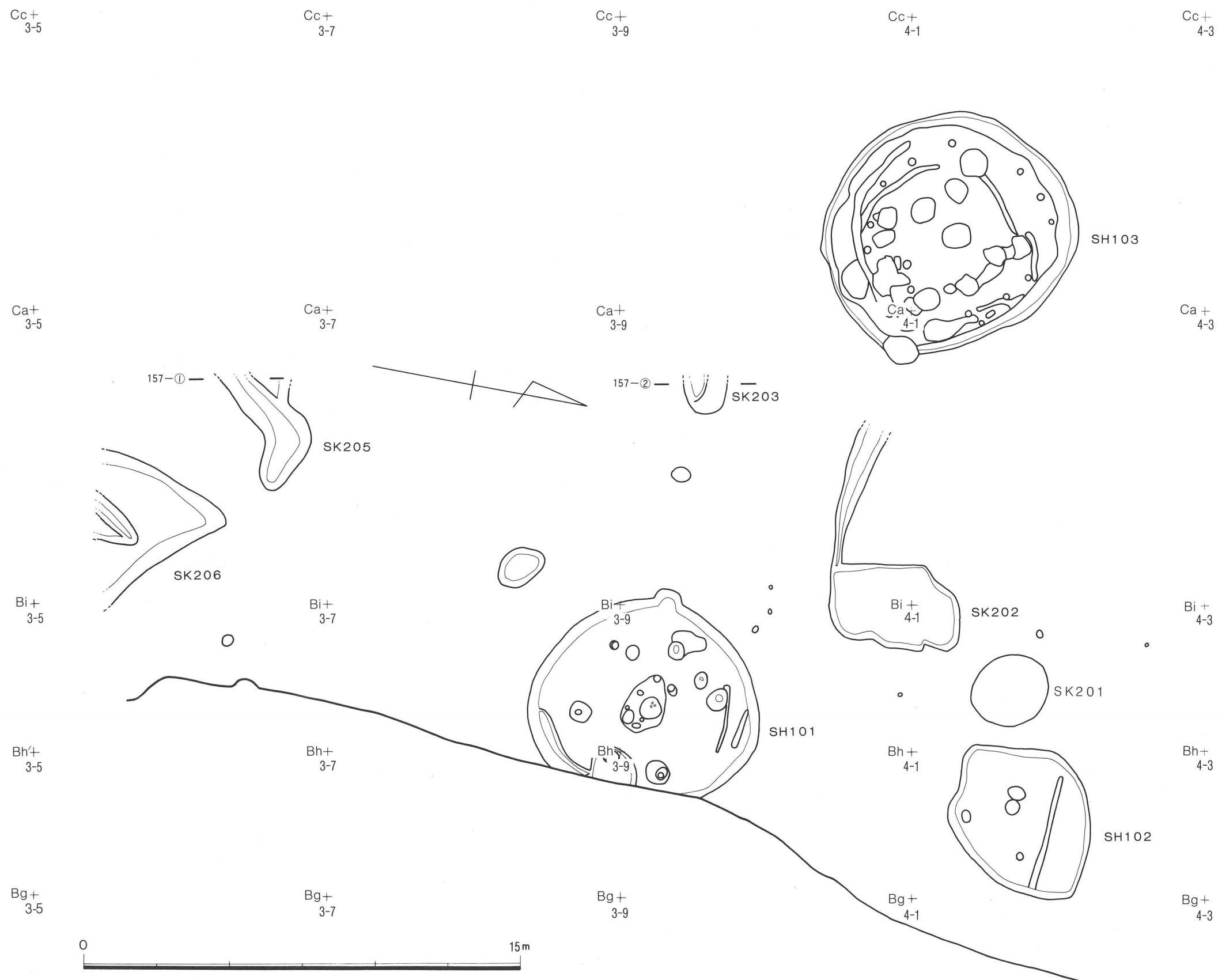

イ-I区竖穴住居跡群平面実測図

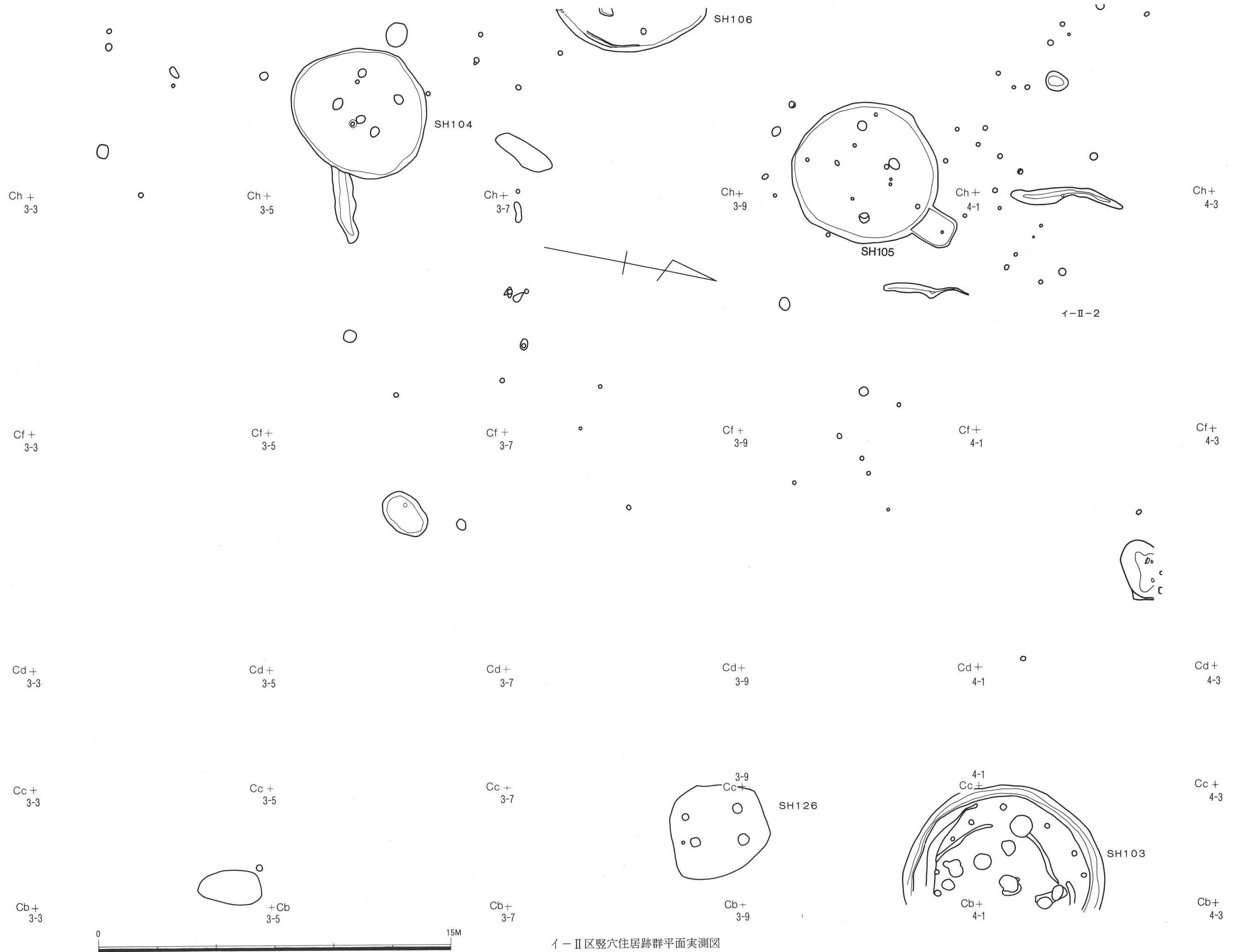

イ-Ⅱ区竪穴住居跡群平面実測図

Dg+ 3-3

Dg- 3-5

Dg+ 3-7

Dg+ 3-9

Dg+ 4-1

Dg+ 4-3

De+ 3-3

De+ 3-5

De+ 3-7

De+ 3-9

De+ 4-1

De+ 4-3

Dc+ 3-3

Dc+ 3-5

Dc+ 3-7

Dc+ 3-9

Dc+ 4-1

Dc+ 4-3

Db+ 3-3

Db+ 3-5

Db+ 3-7

Db+ 3-9

Db+ 4-1

Db+ 4-3

Cj+ 3-3

Cj+ 3-5

Cj+ 3-7

Cj+ 3-9

Cj+ 4-1

Cj+ 4-3

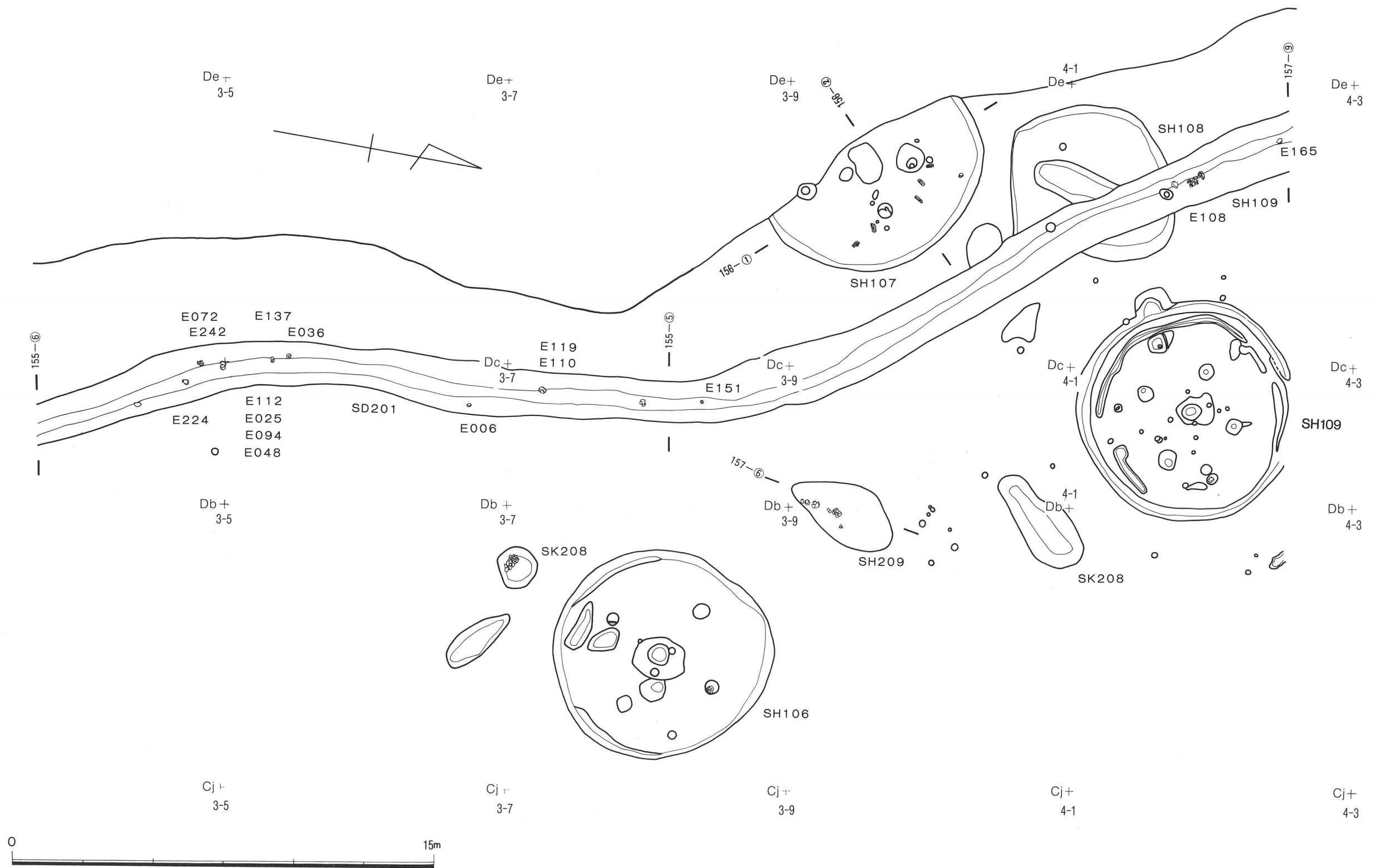

イ-3区竪穴住居跡群、S D201平面実測図

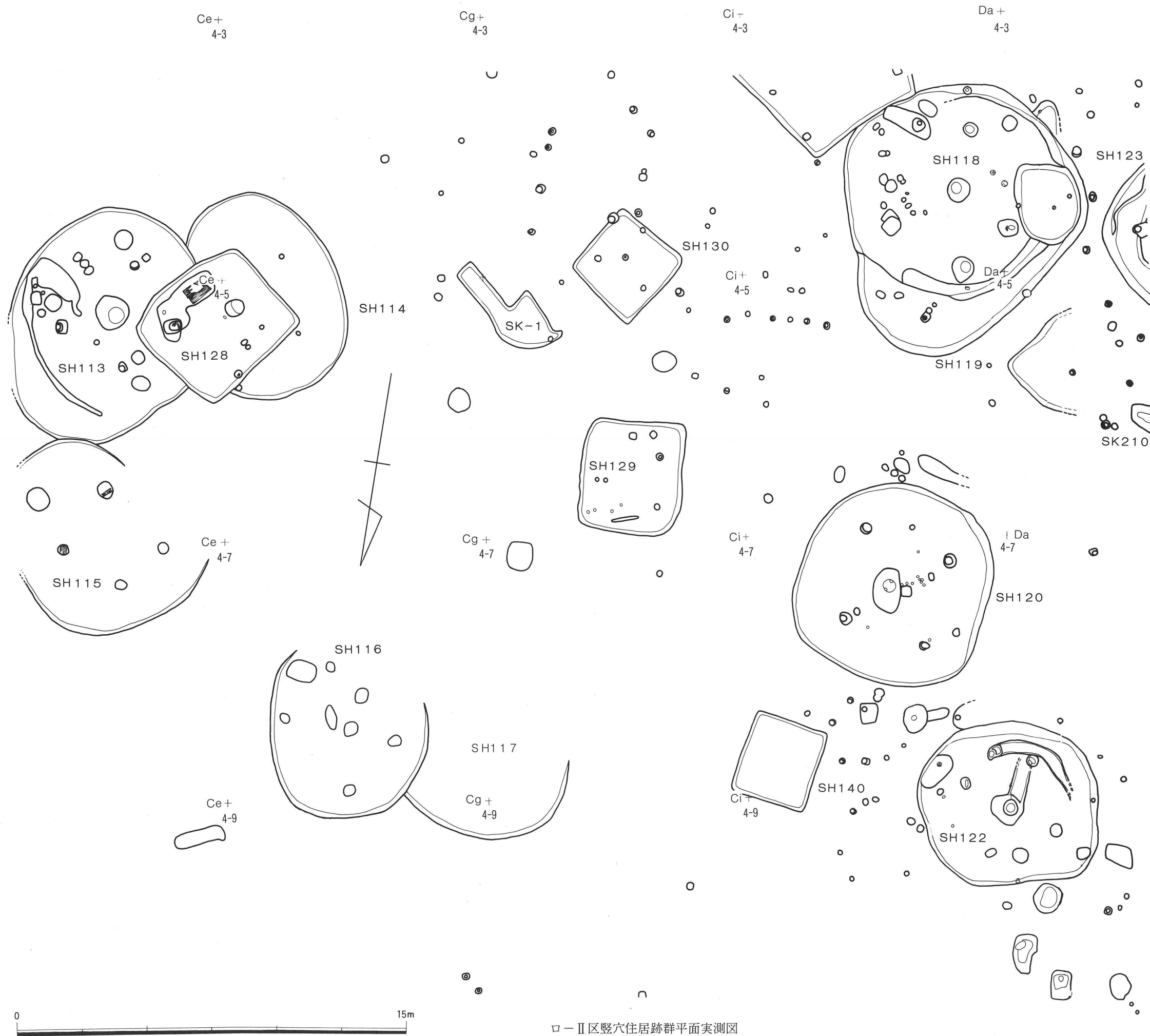

口-II区竖穴住居跡群平面实测图

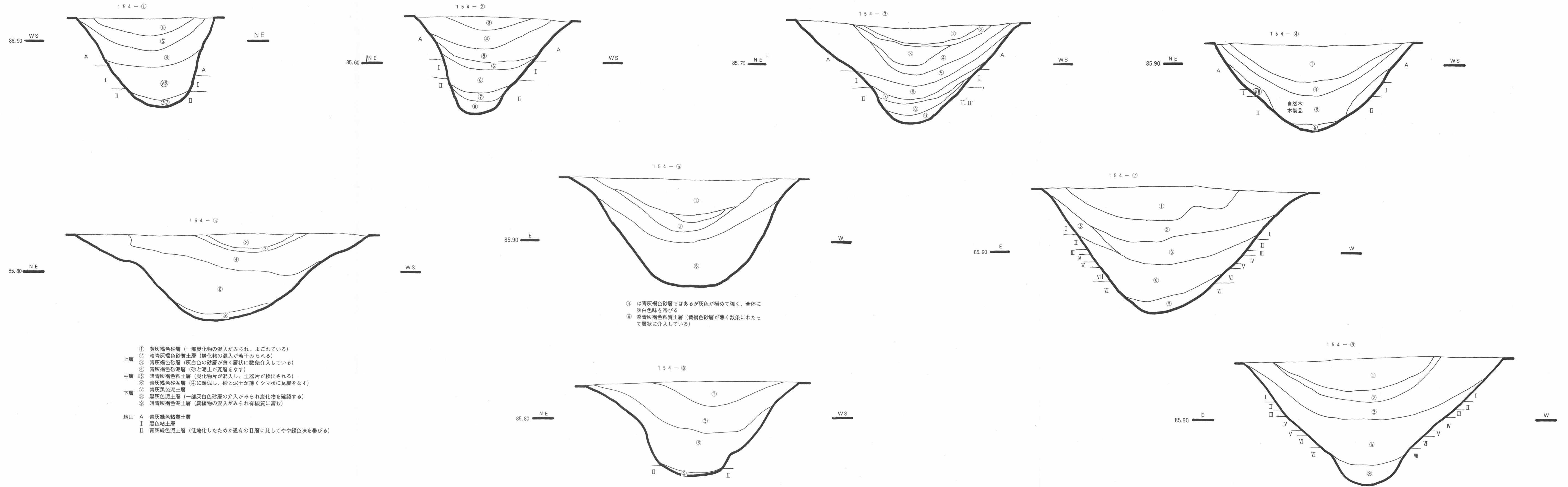

③ は青灰褐色砂層ではあるが灰色が極めて強く、全体に灰白色味を帯びる
 ⑨ 淡青灰褐色粘質土層 (黄褐色砂層が薄く数案にわたって層状に介入している)

- ① 黄灰褐色砂層 (一部炭化物の混入がみられ、よごれている)
 - ② 暗青灰褐色砂質土層 (炭化物の混入が若干みられる)
 - ③ 青灰褐色砂層 (灰白色の砂層が薄く層状に数案介入している)
 - ④ 青灰褐色砂泥層 (砂と泥土が互層をなす)
 - ⑤ 暗青灰褐色粘土層 (炭化物片が混入し、土器片が検出される)
 - ⑥ 青灰褐色砂泥層 (④に類似し、砂と泥土が薄くシマ状に互層をなす)
 - ⑦ 青灰黒色泥土層
 - ⑧ 黒灰色泥土層 (一部灰白色砂層の介入がみられ炭化物を確認する)
 - ⑨ 暗青灰褐色粘土層 (腐植物の混入がみられ有機質に富む)
- 地山
- A 青灰緑色粘質土層
 - I 黒色粘土層
 - II 青灰緑色粘土層 (低地化したためか通常のII層に比してやや緑色味を帯びる)

S D 201断面実測図(1)



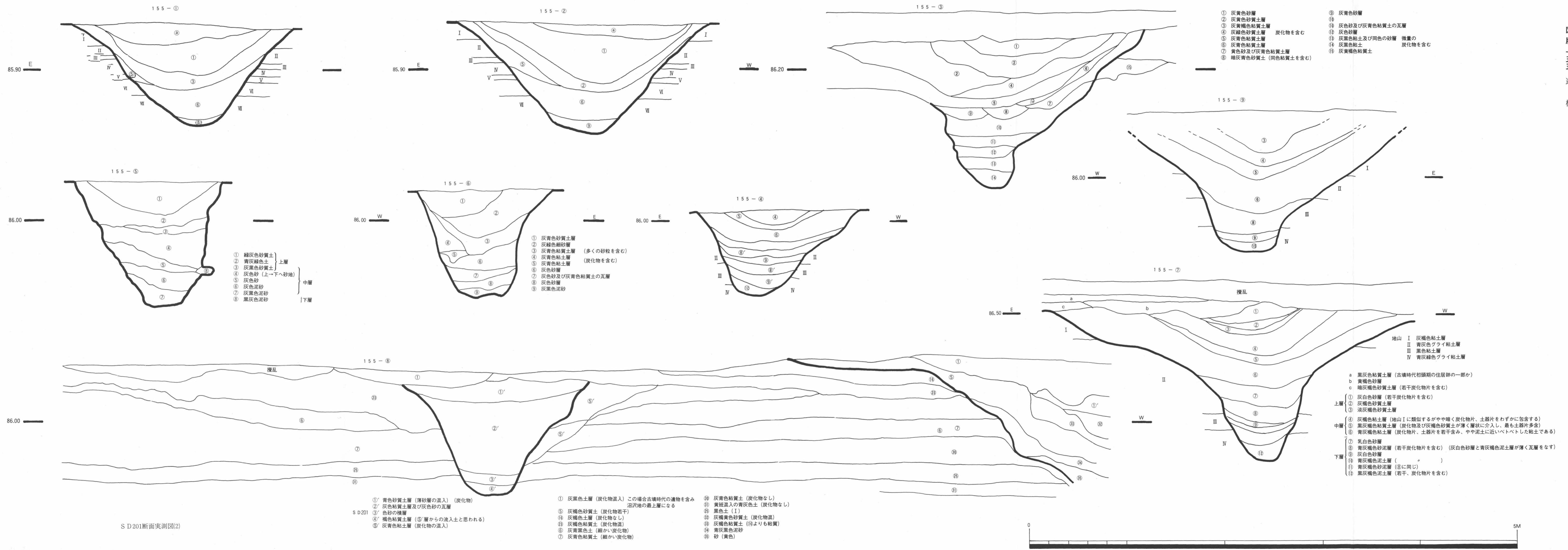

- ① 灰黄色砂層
- ② 灰黄色粘質土層
- ③ 灰黄褐色粘質土層
- ④ 灰褐色粘質土層
- ⑤ 灰青色粘質土層
- ⑥ 黄色砂及び灰青色粘質土層
- ⑦ 暗灰青色粘質土 (同色粘質土を含む)
- ⑧ 灰青色砂層
- ⑨ 灰青色砂層
- ⑩ 灰色砂及び灰青色粘質土の互層
- ⑪ 灰色砂層
- ⑫ 灰黒色粘土及び同色の砂層
- ⑬ 灰黒色粘土
- ⑭ 灰黄褐色粘質土

- ① 緑灰色砂質土
 - ② 青灰緑色土
 - ③ 灰黒色砂質土
 - ④ 灰色砂 (上→下へ砂地)
 - ⑤ 灰色砂
 - ⑥ 灰黒色泥砂
 - ⑦ 黒灰黒色泥砂
 - ⑧ 黒灰黒色泥砂
- 上層
中層
下層

- ① 灰青色砂質土層
- ② 灰緑色細砂層
- ③ 灰青色粘質土層 (多くの砂粒を含む)
- ④ 灰青色粘土層 (炭化物を含む)
- ⑤ 灰青色粘土層
- ⑥ 灰色砂層
- ⑦ 灰色砂及び灰青色粘質土の互層
- ⑧ 灰色砂層
- ⑨ 灰黒色泥砂

- 地山 I 灰褐色粘土層
- II 青灰色グライ粘土層
- III 黒色粘土層
- IV 青灰緑色グライ粘土層

- a 黒灰粘質土層 (古墳時代初期の住居跡の一部か)
- b 黄褐色砂層
- c 暗灰褐色砂質土層 (若干炭化物片を含む)
- 上層 ① 灰白色砂層 (若干炭化物片を含む)
- ② 灰褐色砂質土層
- ③ 淡灰褐色砂質土層
- 中層 ④ 灰褐色粘土層 (地山 I に類似するがやや暗く炭化物片、土器片をわずかに包みする)
- ⑤ 黒灰褐色粘質土層 (炭化物及び灰褐色砂質土が薄く層状に介入し、最も土器片多量)
- ⑥ 青灰褐色粘土層 (炭化物片、土器片を若干含む、やや粘土に近いベトベトした粘土である)
- 下層 ⑦ 乳白色砂層
- ⑧ 青灰褐色砂泥層 (若干炭化物片を含む) (灰白色砂層と青灰褐色粘土層が薄く互層をなす)
- ⑨ 灰白色砂層
- ⑩ 青灰褐色粘土層 (⑧に同じ)
- ⑪ 青灰褐色粘土層 (⑧に同じ)
- ⑫ 黒灰褐色粘土層 (若干、炭化物片を含む)

- ①' 青色砂質土層 (薄砂層の混入) (炭化物)
- ②' 灰色粘質土層及び灰色砂の互層
- ③' 色砂の積層
- ④' 褐色粘質土層 (⑤層からの流入土と思われる)
- ⑤' 灰青色粘土層 (炭化物の混入)
- ⑥ 灰黒色土層 (炭化物混入) この場合古墳時代の遺物を含む 沼沢地の最上層になる
- ⑦ 灰褐色砂質土 (炭化物若干)
- ⑧ 灰褐色粘土層 (炭化物なし)
- ⑨ 灰褐色粘質土 (炭化物混)
- ⑩ 灰青色粘土 (細かい炭化物)
- ⑪ 灰青色粘質土 (細かい炭化物)
- ⑫ 灰青色粘質土 (炭化物なし)
- ⑬ 黄斑混入の青灰色土 (炭化物なし)
- ⑭ 黒色土 (I)
- ⑮ 灰褐色砂質土 (炭化物混)
- ⑯ 灰褐色粘質土 (⑮よりも粘質)
- ⑰ 青灰黒色泥砂
- ⑱ 砂 (黄色)

S D 201断面実測図(2)

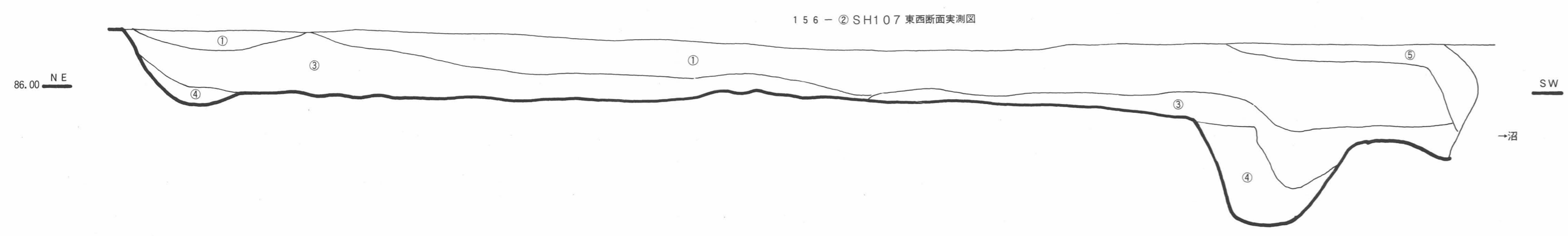
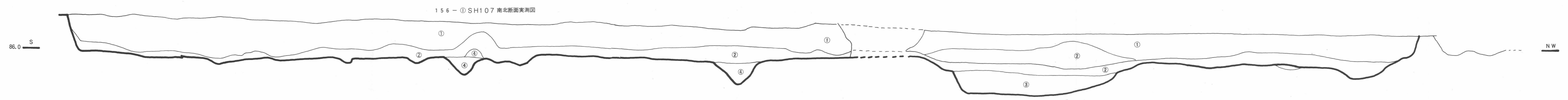

- ① 暗灰青色粘土層
 - ② 暗灰青色粘土層
 - ③ 灰青色粘土層
 - ④ 灰青色粘土層
 - ⑤ 灰黄色砂質土層
- ①②は③④よりも炭化物が多い

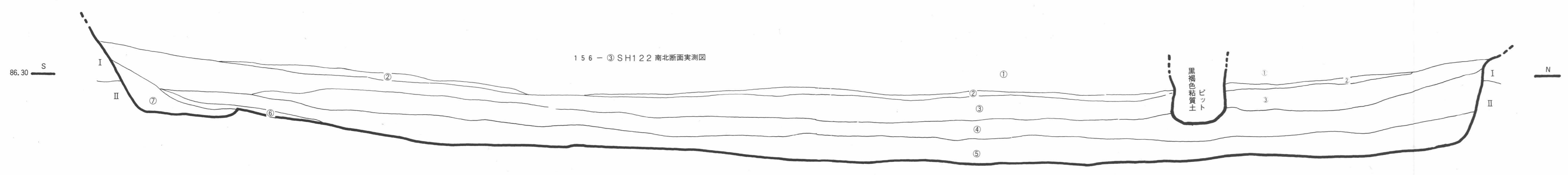

- 地山Ⅰ 灰褐色粘質土層
- 地山Ⅱ 青灰色グライ粘土層 } IとIIは漸伝的变化(酸化層から還元層に至る漸伝的变化)
- ① 青灰褐色粘質土層 (炭化物、土器etc若干含む)
 - ② 灰白色砂質土層 (漬物を余り含まない)
 - ③ 黒灰褐色粘質土層 (炭化物、土器etc、比較的良く含む)
 - ④ 淡黒灰褐色粘質土層 (炭化物を比較的よく含む)
 - ⑤ 青灰褐色粘質土層 (炭化物をわずかに含む)
 - ⑥ 黒褐色粘質土層 (炭化物多量)
 - ⑦ 青灰褐色砂質土層



SH107・SH122断面実測図

157-① SK205 東壁断面実測図

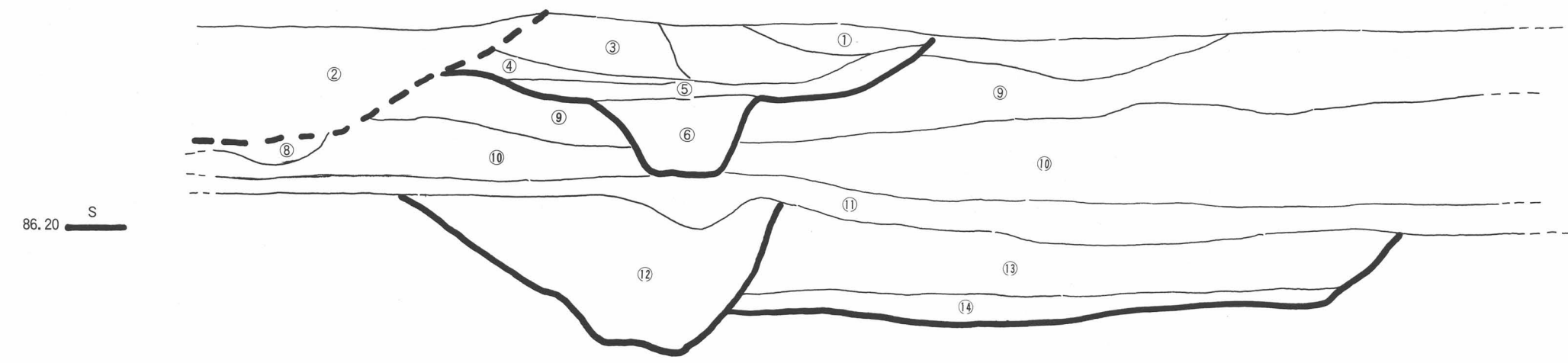

- ① 灰褐色粘土層 鉄分の浸透が極しい (茶赤色系)
- ② 暗褐色粘質土層
- ③ 暗灰褐色粘土層
- ④ 暗灰褐色粘質土層及び灰黄色粘土層 (砂粒の混入)
- ⑤ ①~④内に炭化物、土器片を多く含む
- ⑥ 灰黄色砂層
- ⑦ 暗灰黄褐色粘土層 ⑩よりも少し暗いので
- ⑧ 灰黄色粘土層
- ⑨ 暗灰黄色粘土層
- ⑩ 暗灰黄色粘土層 (微量の炭化物、褐色を帯びる)
- ⑪ 暗青灰色粘土層
- ⑫ 暗青灰色粘土層
- ⑬ 青灰色粘土層
- ⑭ 暗青灰色粘土層 (炭化物を含む)

157-② SK203 東壁断面実測図

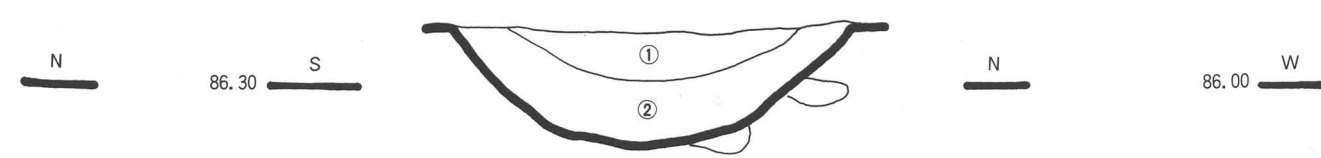

- ① 灰青色砂層 (炭化物の混入)
 - ② (浮灰色の溶砂層を含む炭化物)
 - ③ 灰青色粘質土層 (炭化物を含む)
- 地山は灰青色砂層で ①②ともわずかながら褐色を帯びている

157-③ SK210 北壁断面実測図

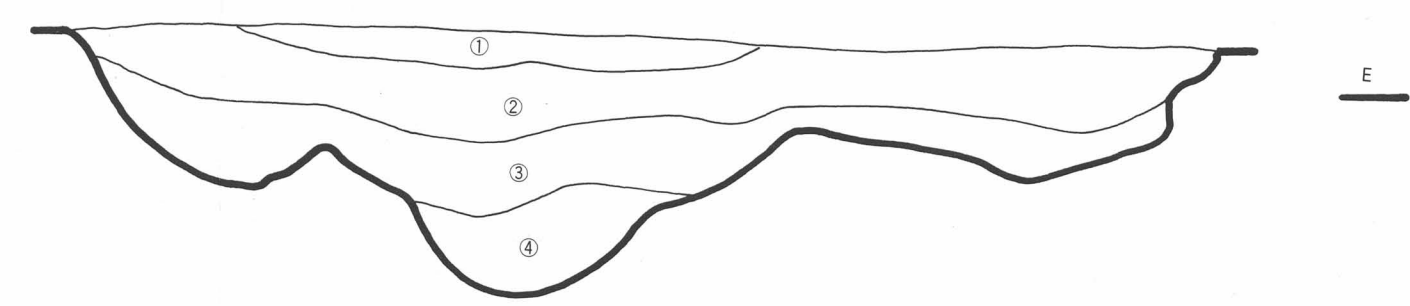

157-⑥ SK209 南壁断面実測図

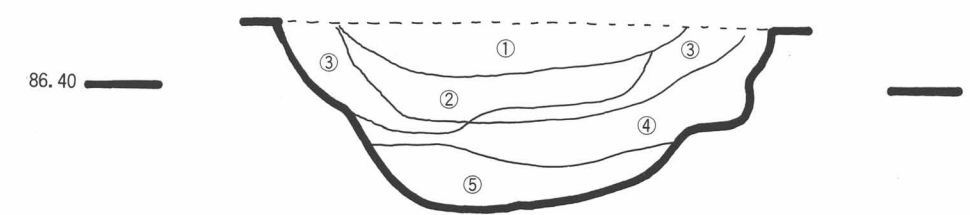

- ① 灰黄色砂質土層
 - ② 灰青褐色砂土層
 - ③ 黄褐色砂土層
 - ④ 暗灰青砂層
 - ⑤ 暗灰青砂質土層
- ②④⑤において炭化物混入が見られる

157-⑧ SK221 東壁断面実測図

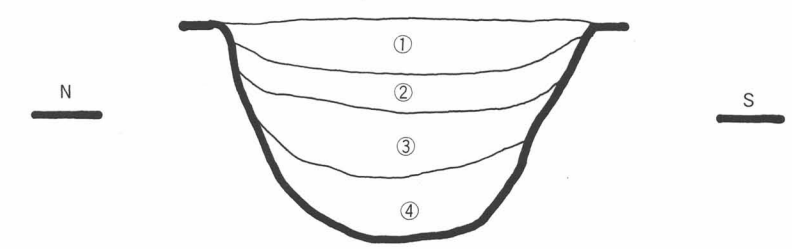

- ① 暗灰褐色粘質土層 (炭化物片多含)
- ② 灰褐色粘土層 (炭化物片を含む)
- ③ 淡灰褐色粘土層 (炭化物片を若干含むが、土器片は少なく②よりも色調がやや濃い)
- ④ 黒灰色泥土層 (炭化物片を若干含むが、土器片の検出はない)

157-⑤ SK210 西壁断面実測図

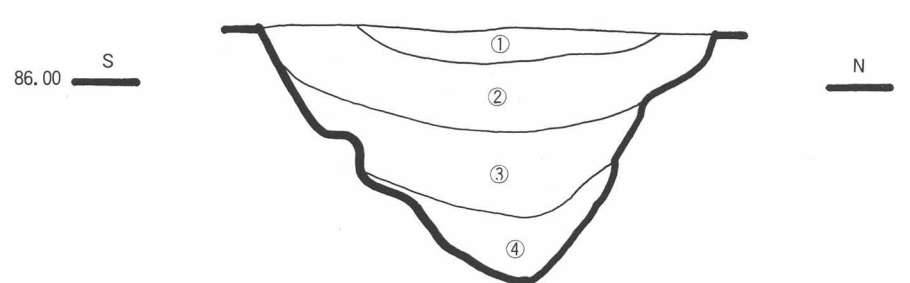

- ① 暗褐灰褐色粘土層 (①②は③より炭化物の量が多く層の方向による)
- ② 暗青灰色粘土層
- ③ 暗青灰色粘土層
- ④ 暗青灰色粘土層

157-④ SK218 北壁断面実測図

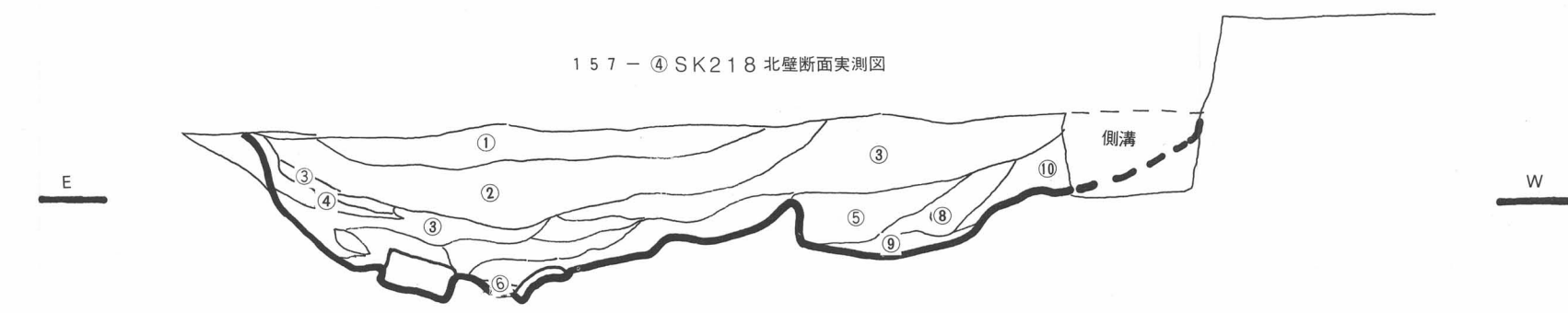

- ① 青灰色粘質土 (極めて少ない炭化物)
- ② 暗灰色粘質土 (炭化物多い)
- ③ 暗青灰褐色粘土層 (炭化物焼土層を含む)
- ④ 暗青灰色粘質土 (②と同じ)
- ⑤ 青灰色粘土層 (炭化物を含む層がブロック状に混入している)
- ⑥ ③に類似する
- ⑦ 青灰色砂質土
- ⑧ ⑤と類似する (炭化物が多い)
- ⑨ 淡青灰色粘質土 (②に類似し炭化物も多く含む)
- ⑩ 土器は底面の⑤内に入る

157-⑦ SK220 北壁断面実測図

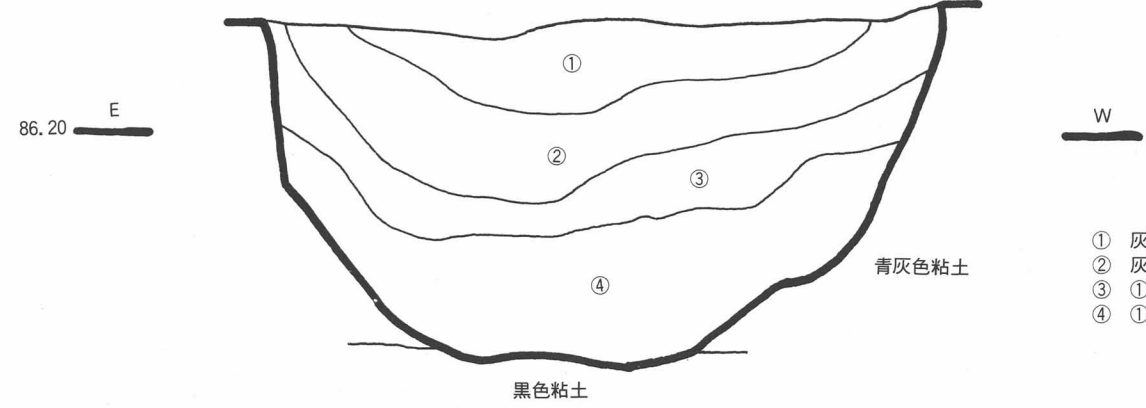

- ① 灰黄色粘質土
- ② 灰黄褐色粘質土
- ③ ①と同質
- ④ ①と同質 汚れが目立つ

157-⑨ SK221 南壁断面実測図

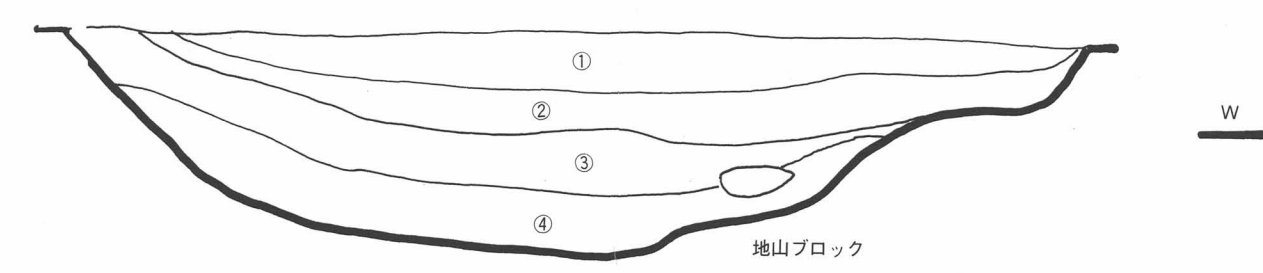

地山ブロック



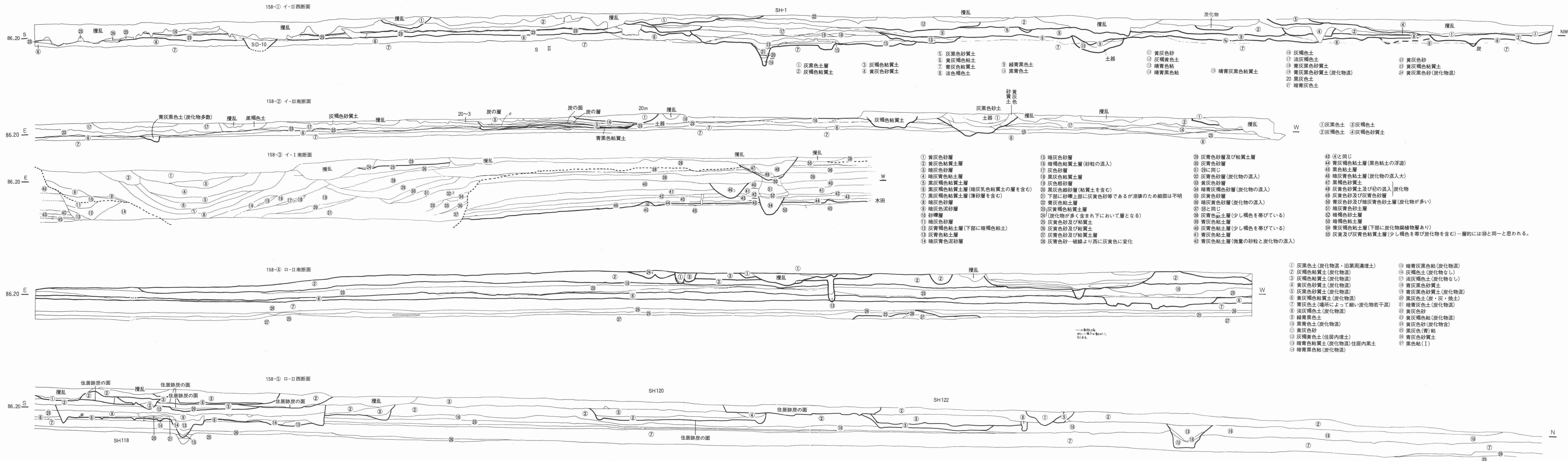

イ・ロ区トレンチ断面実測図

- | | | | | | | | | |
|----------------|-------------------|----------------|---------------|-----------------|----------------|-----------------|---------------|----------------|
| ① 灰黒色土(旧周溝の埋土) | ④ 黄灰色砂質土(炭化物若干混) | ⑦ 青灰色土(細い炭化物混) | ⑩ 黒青色土(炭化物混) | ⑬ 暗青色粘質土(炭化物埋土) | ⑯ 灰褐色土(炭化物なし) | ⑲ 青灰黒色砂質土(炭化物混) | ⑳ 黄灰色砂 | ㉔ 黒灰色(青)粘 |
| ② 灰褐色土(炭化物混) | ⑤ 灰黒色砂質土(炭化物若干混) | ⑧ 淡灰褐色土(炭化物混) | ⑪ 黄灰色砂Ⅱ | ⑭ 暗青黒色粘(炭化物埋土) | ⑰ 淡灰褐色土(炭化物なし) | ㉑ 黒灰色土(炭・灰・焼土) | ㉒ 黄灰褐色粘(炭化物混) | ㉕ 黒灰色土(炭・灰・焼土) |
| ③ 灰褐色土(炭化物若干混) | ⑥ 黄灰褐色粘質土(炭化物若干混) | ⑨ 緑青黒色土 | ⑫ 灰褐色土(住居口埋土) | ⑮ 暗青灰黒色粘(炭化物埋土) | ⑱ 青灰黒色砂質土 | ㉒ 暗青灰色土(炭化物混) | ㉓ 黄灰色砂(炭化物混) | ㉖ 青灰色砂質土 |
| | | | | | | | | ㉗ 黒色粘(Ⅰ) |

- | | | | |
|--------------------------|-------------------------|----------------------|---|
| ① 黄灰色砂層 | ⑬ 暗灰色砂層 | ⑳ 暗青色砂層及び粘質土層 | ㉔ ④と同じ |
| ② 暗褐色粘質土層 | ⑭ 暗褐色粘質土層(砂粒の混入) | ㉑ 灰青色砂層 | ㉕ 青灰褐色粘土層(黒色粘土の浮遊) |
| ③ 暗灰色砂層 | ⑮ 灰色砂層 | ㉒ ⑳と同じ | ㉖ 黒色粘土層 |
| ④ 暗褐色粘土層 | ⑯ 黒灰褐色粘質土層 | ㉓ 暗青色粘土層(炭化物の混入) | ㉗ 暗灰青色粘土層(炭化物の混入) |
| ⑤ 黒灰褐色粘質土層 | ⑰ 暗褐色粘質土層(暗灰褐色粘質土の層を含む) | ㉔ 黄灰色砂層 | ㉘ 黒褐色砂質土 |
| ⑥ 黒灰褐色粘質土層(暗灰褐色粘質土の層を含む) | ⑱ 暗褐色粘質土層(粘質土を含む) | ㉕ 暗青灰褐色砂層(炭化物の混入) | ㉙ 灰黄色砂質土及び④の混入 |
| ⑦ 黒灰褐色粘質土層(薄砂層を含む) | ⑲ 暗褐色粘質土層 | ㉖ 暗青色砂層 | ㉚ 灰黄色砂及び灰青色砂層 |
| ⑧ 暗褐色粘質土層 | ⑳ 暗褐色粘質土層(炭化物の混入) | ㉗ 暗青色粘土層 | ㉛ 青灰色砂及び暗灰青色粘土層(炭化物が多い) |
| ⑨ 暗褐色粘質土層 | ㉑ 暗褐色粘質土層 | ㉘ ⑳と同じ | ㉜ 暗褐色粘土層 |
| ⑩ 砂層 | ㉒ 暗褐色粘質土層 | ㉙ 炭化物が多く含まれ下において層となる | ㉝ 暗褐色粘土層 |
| ⑪ 暗褐色粘土層 | ㉓ 暗褐色粘質土層 | ㉚ 灰黄色砂及び粘質土 | ㉞ 暗褐色粘土層(下部に炭化物腐植層あり) |
| ⑫ 暗褐色粘土層(下部に暗褐色粘土) | ㉔ 暗褐色粘質土層 | ㉛ 暗褐色粘土層(少し褐色を帯びている) | ㉟ 灰黄及び暗青色粘質土層(少し褐色を帯び炭化物を含む)一層的には㉞と同一と思われる。 |
| ⑬ 暗褐色粘土層 | ㉕ 暗褐色粘質土層 | ㉜ 暗褐色粘土層 | |
| ⑭ 暗褐色粘質土層 | ㉖ 暗褐色粘質土層 | ㉝ 暗褐色粘土層 | |
| | ㉗ 暗褐色粘質土層 | ㉞ 暗褐色粘土層 | |
| | ㉘ 暗褐色粘質土層 | ㉟ 暗褐色粘土層 | |
| | ㉙ 暗褐色粘質土層 | ㊱ 暗褐色粘土層 | |
| | ㉚ 暗褐色粘質土層 | ㊲ 暗褐色粘土層 | |
| | ㉛ 暗褐色粘質土層 | ㊳ 暗褐色粘土層 | |
| | ㉜ 暗褐色粘質土層 | ㊴ 暗褐色粘土層 | |
| | ㉝ 暗褐色粘質土層 | ㊵ 暗褐色粘土層 | |
| | ㉞ 暗褐色粘質土層 | ㊶ 暗褐色粘土層 | |
| | ㉟ 暗褐色粘質土層 | ㊷ 暗褐色粘土層 | |
| | ㊰ 暗褐色粘質土層 | ㊸ 暗褐色粘土層 | |
| | ㊱ 暗褐色粘質土層 | ㊹ 暗褐色粘土層 | |
| | ㊲ 暗褐色粘質土層 | ㊺ 暗褐色粘土層 | |
| | ㊳ 暗褐色粘質土層 | ㊻ 暗褐色粘土層 | |
| | ㊴ 暗褐色粘質土層 | ㊼ 暗褐色粘土層 | |
| | ㊵ 暗褐色粘質土層 | ㊽ 暗褐色粘土層 | |
| | ㊶ 暗褐色粘質土層 | ㊾ 暗褐色粘土層 | |
| | ㊷ 暗褐色粘質土層 | ㊿ 暗褐色粘土層 | |
| | ㊸ 暗褐色粘質土層 | | |
| | ㊹ 暗褐色粘質土層 | | |
| | ㊺ 暗褐色粘質土層 | | |
| | ㊻ 暗褐色粘質土層 | | |
| | ㊼ 暗褐色粘質土層 | | |
| | ㊽ 暗褐色粘質土層 | | |
| | ㊾ 暗褐色粘質土層 | | |
| | ㊿ 暗褐色粘質土層 | | |

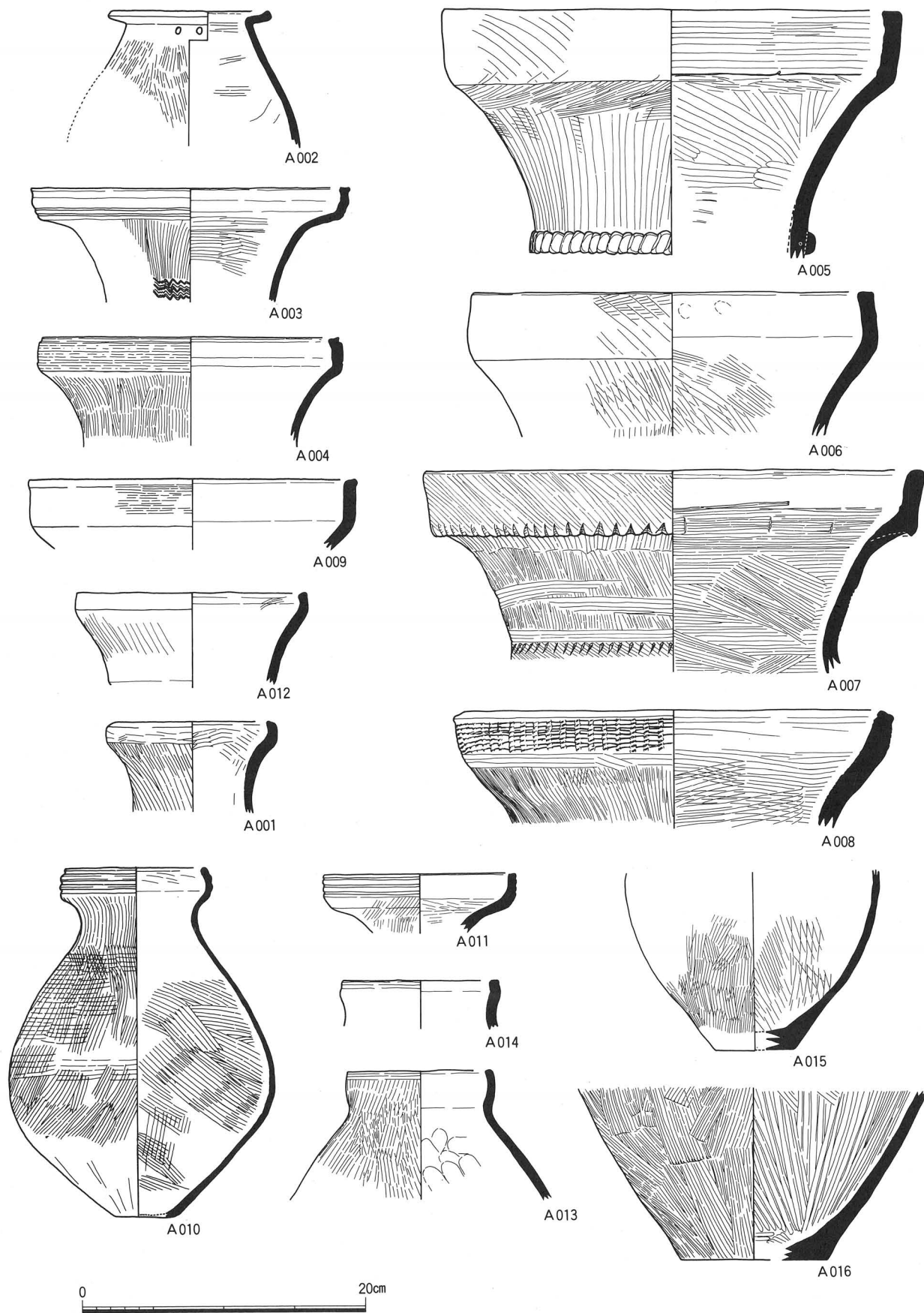

A001~A016(S D151下層)

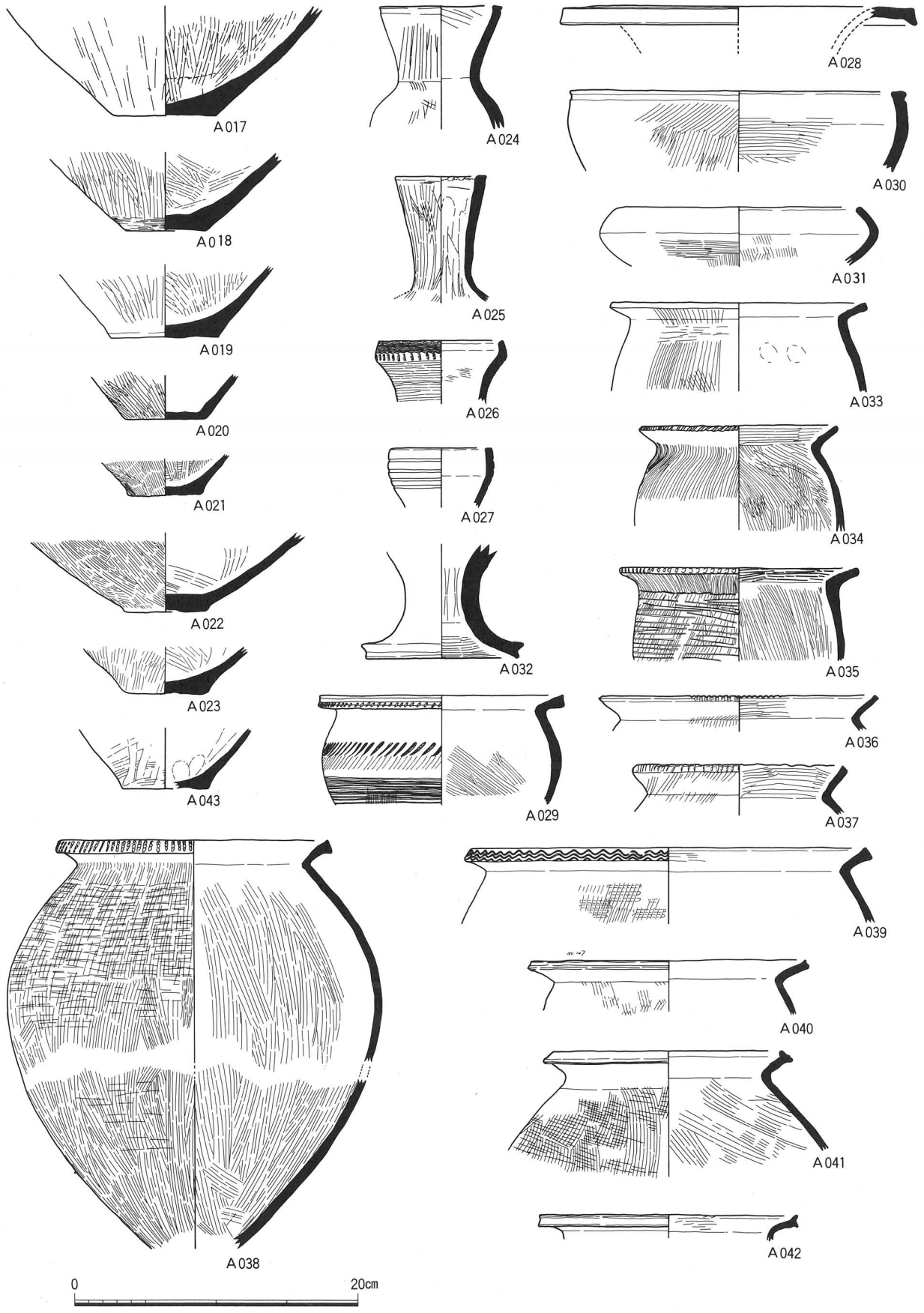

A017~A043 (S D151下層)

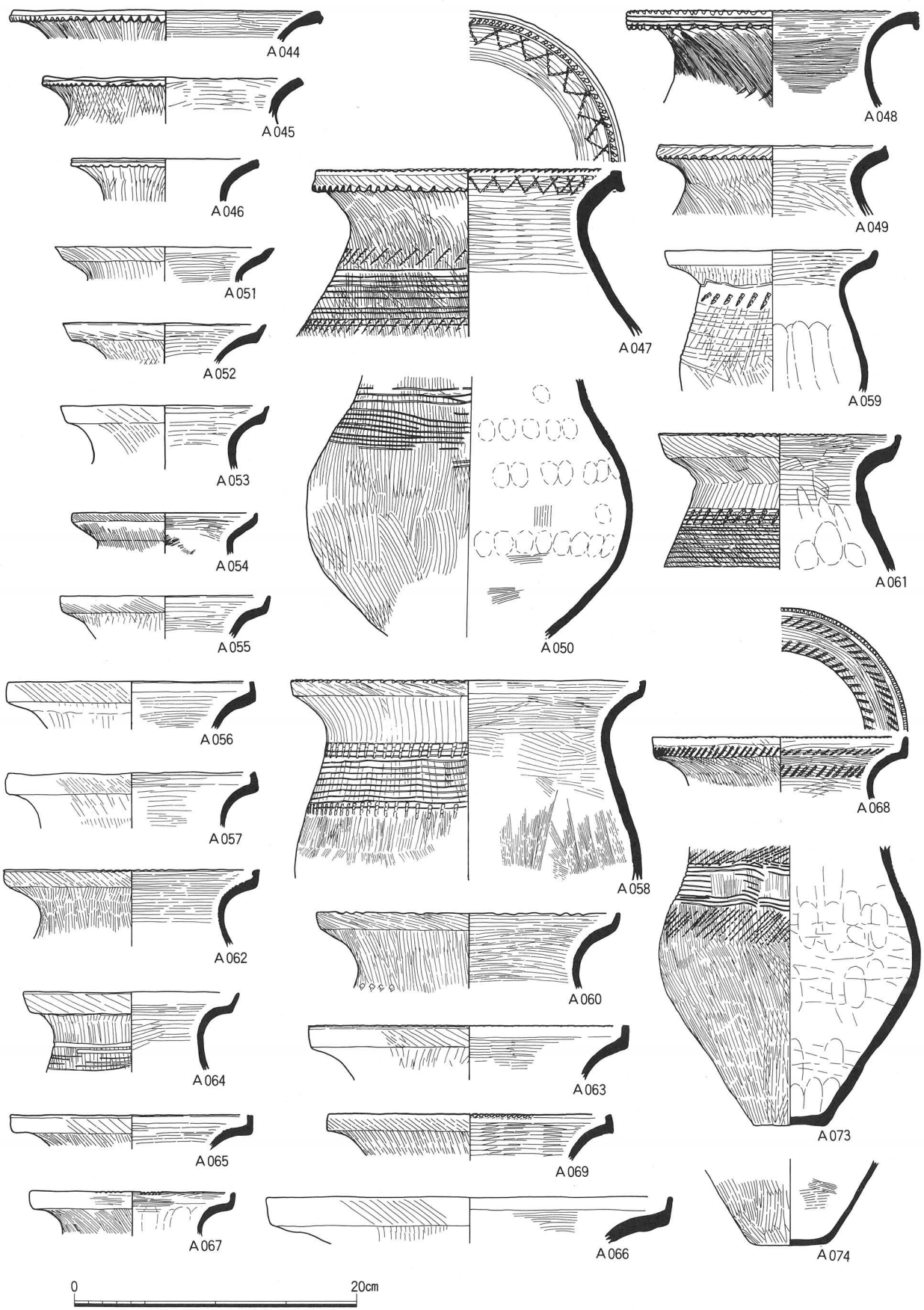

A044~A069、A073、A074(SD151下層)

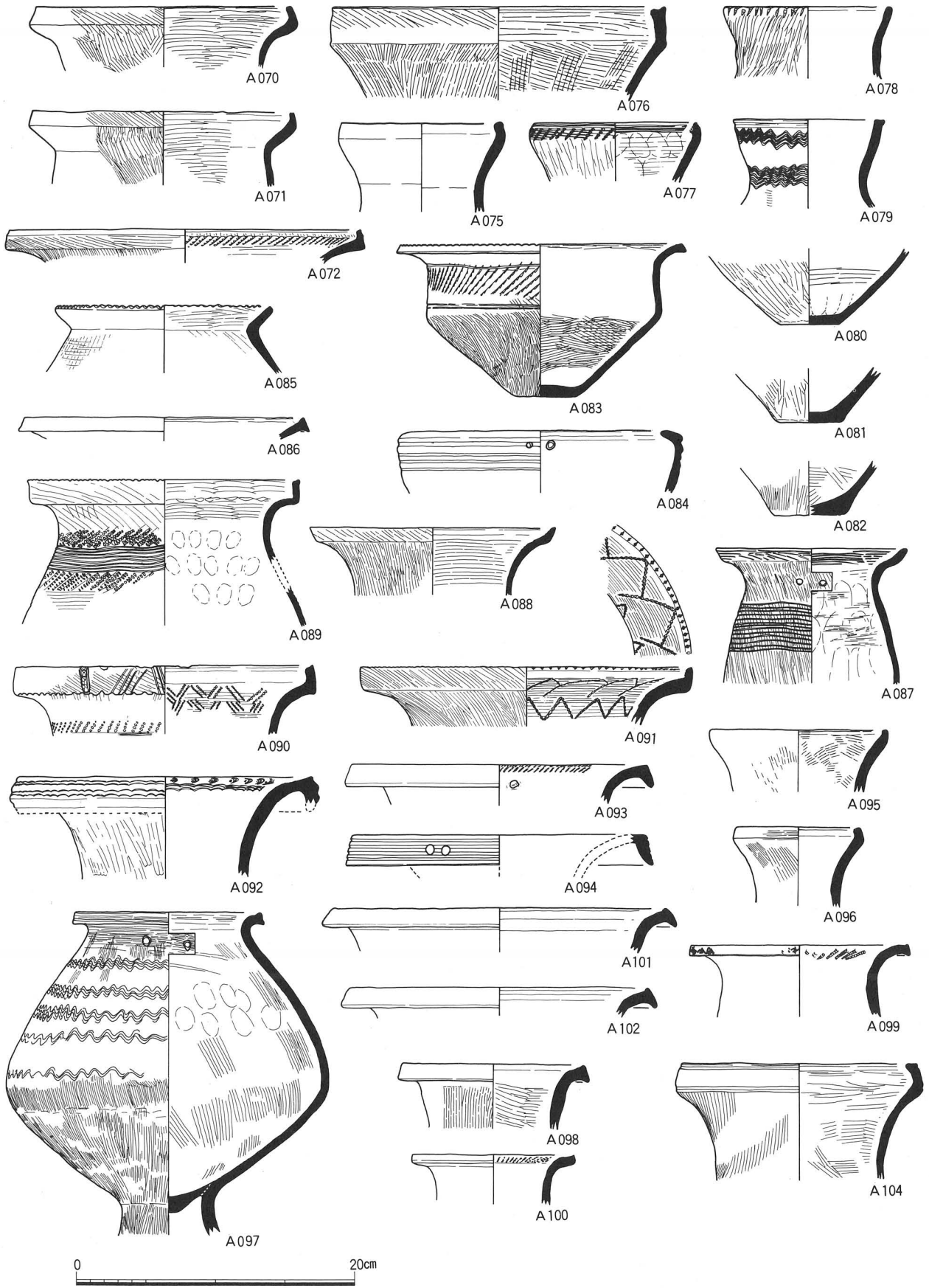

A070~A072(S D151下層)、A075~A091(S D151中層)、A092~A102、A104(S D151上層)

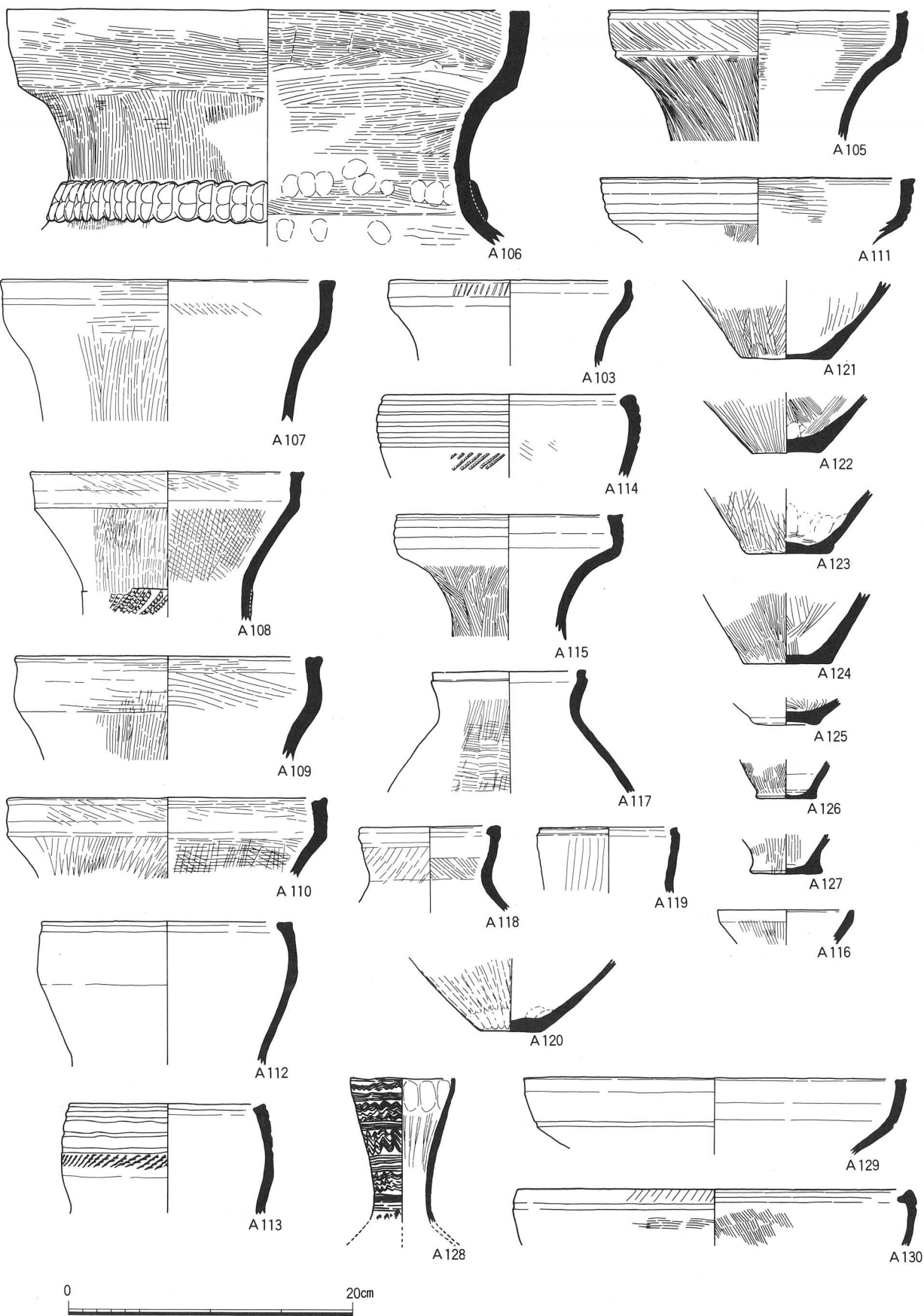

A103・A105～A130(S D151上層)

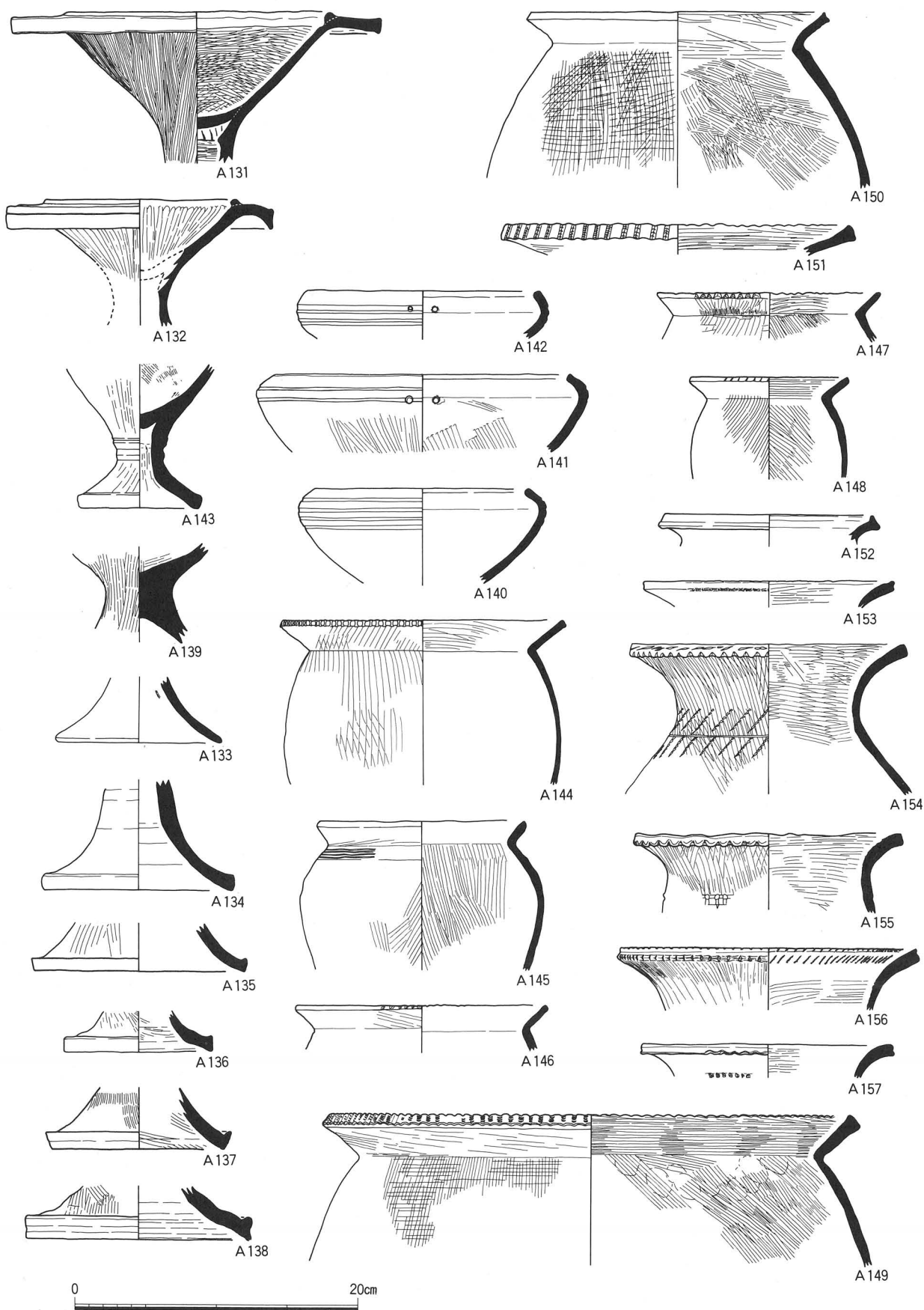

A131～A157 (S D151上層)

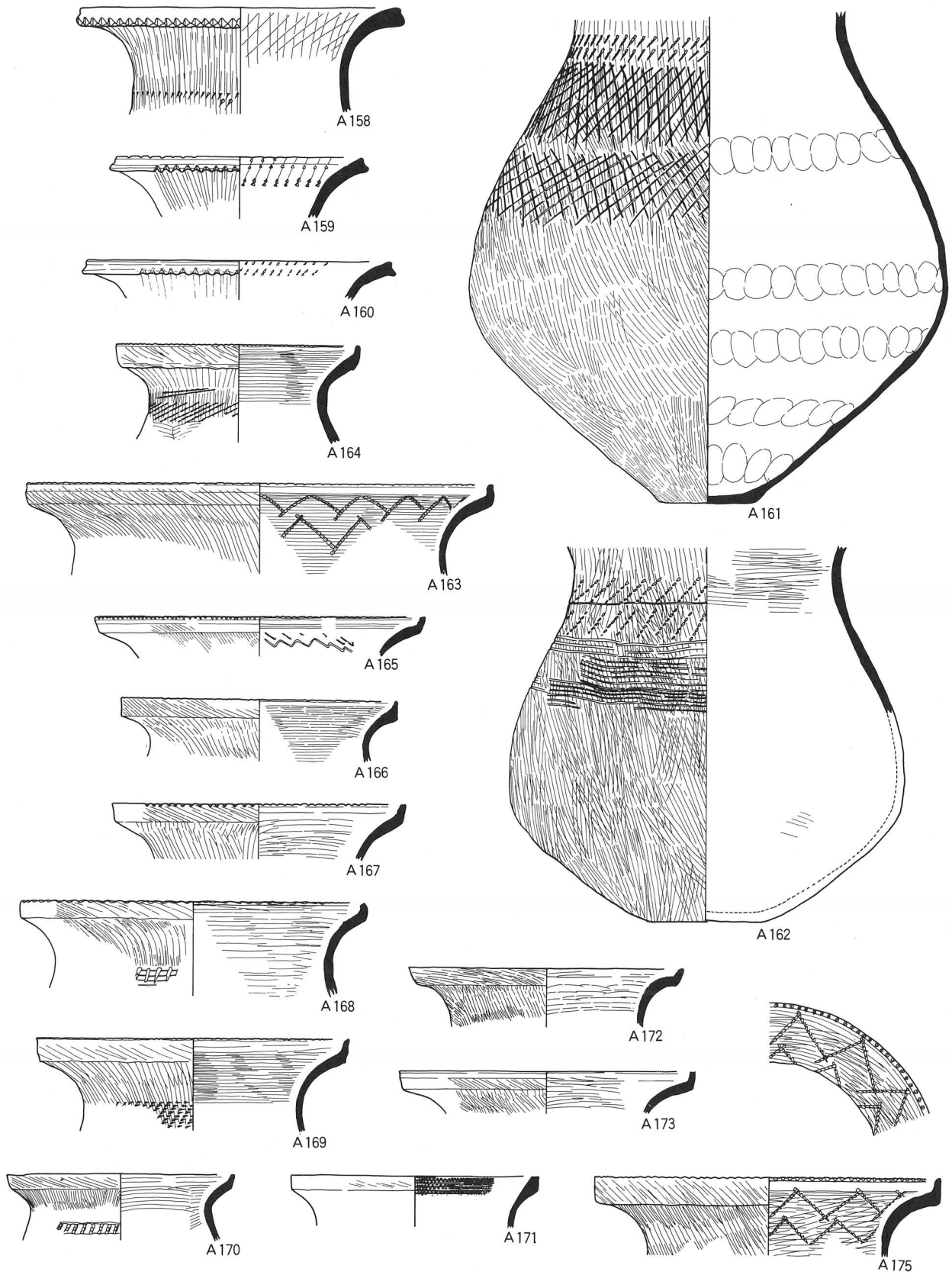

A158~A173、A175(SD151上層)

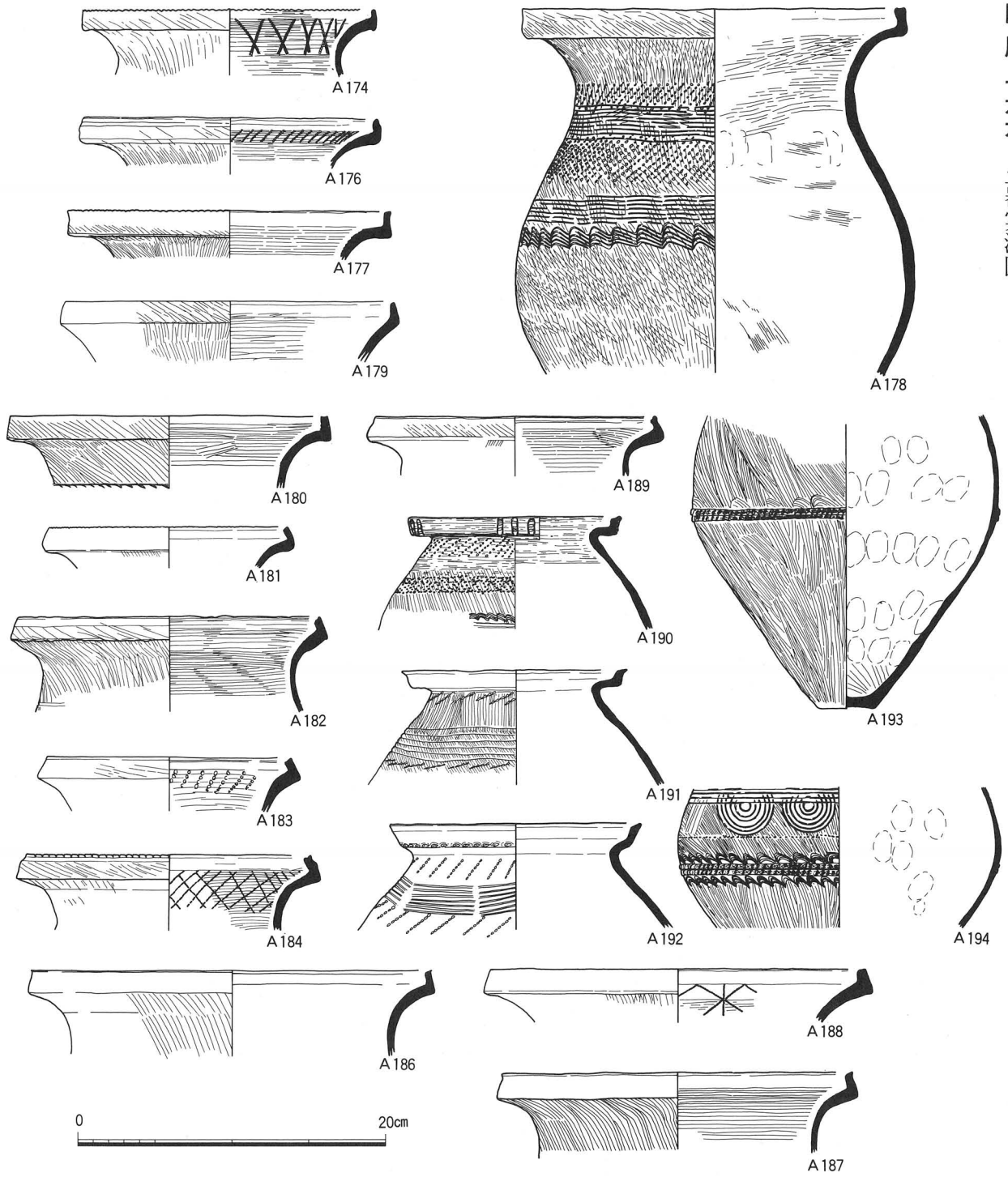

A174、A176～A184・A186～A194(S D151上層)

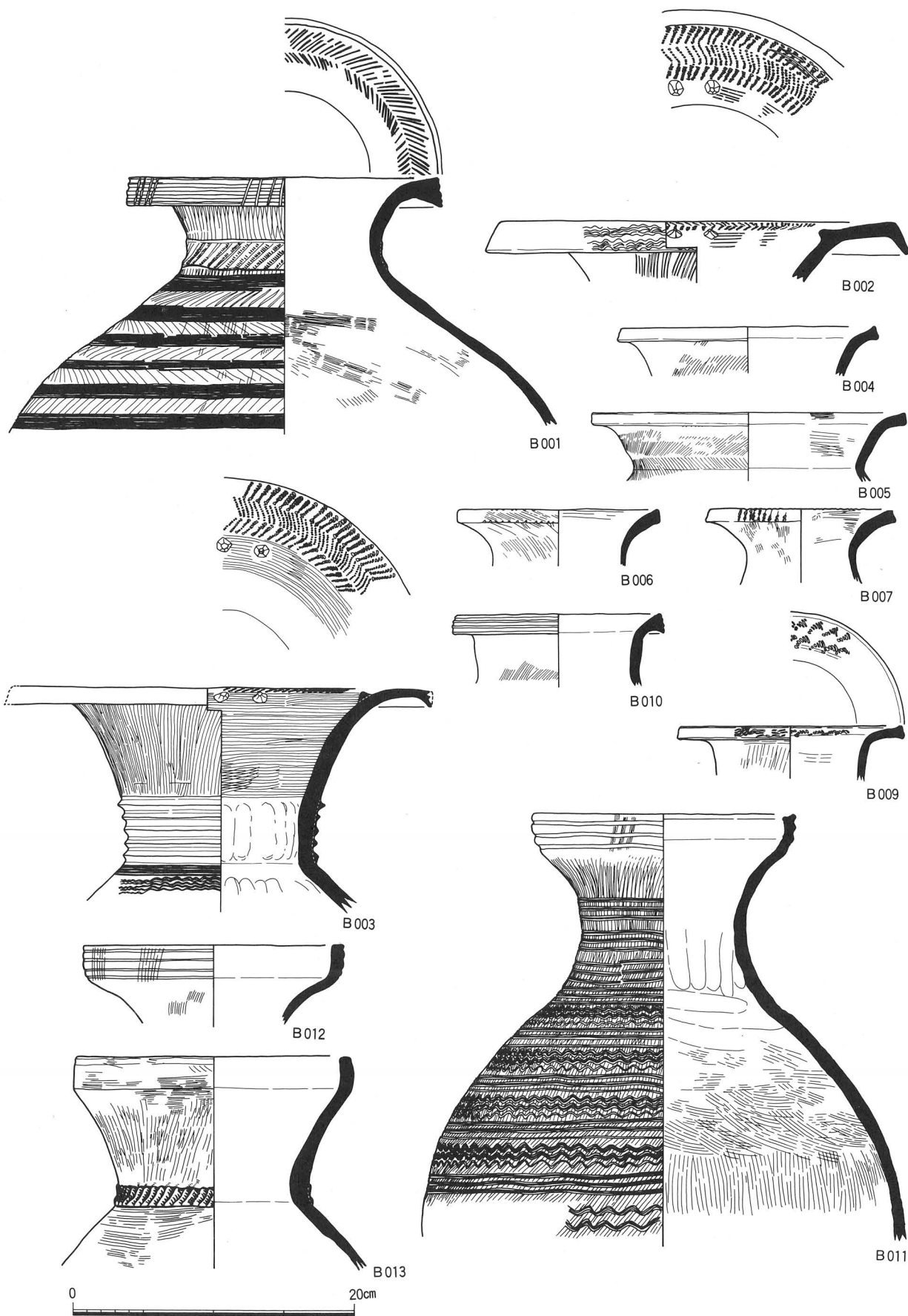

B001~B007、B009~B013(SD152A下層)

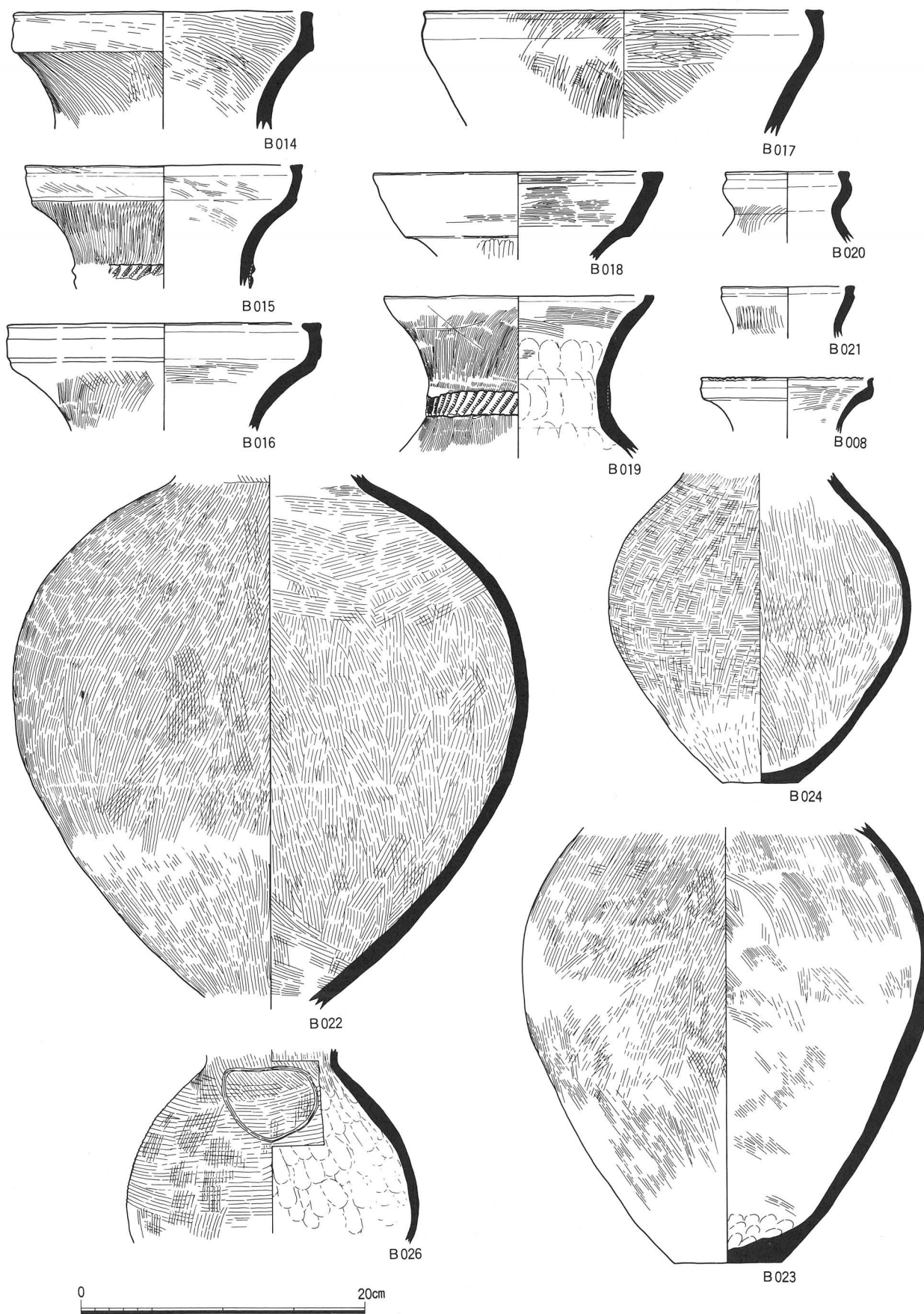

B008・B014～B024、B026(S D152A下層)

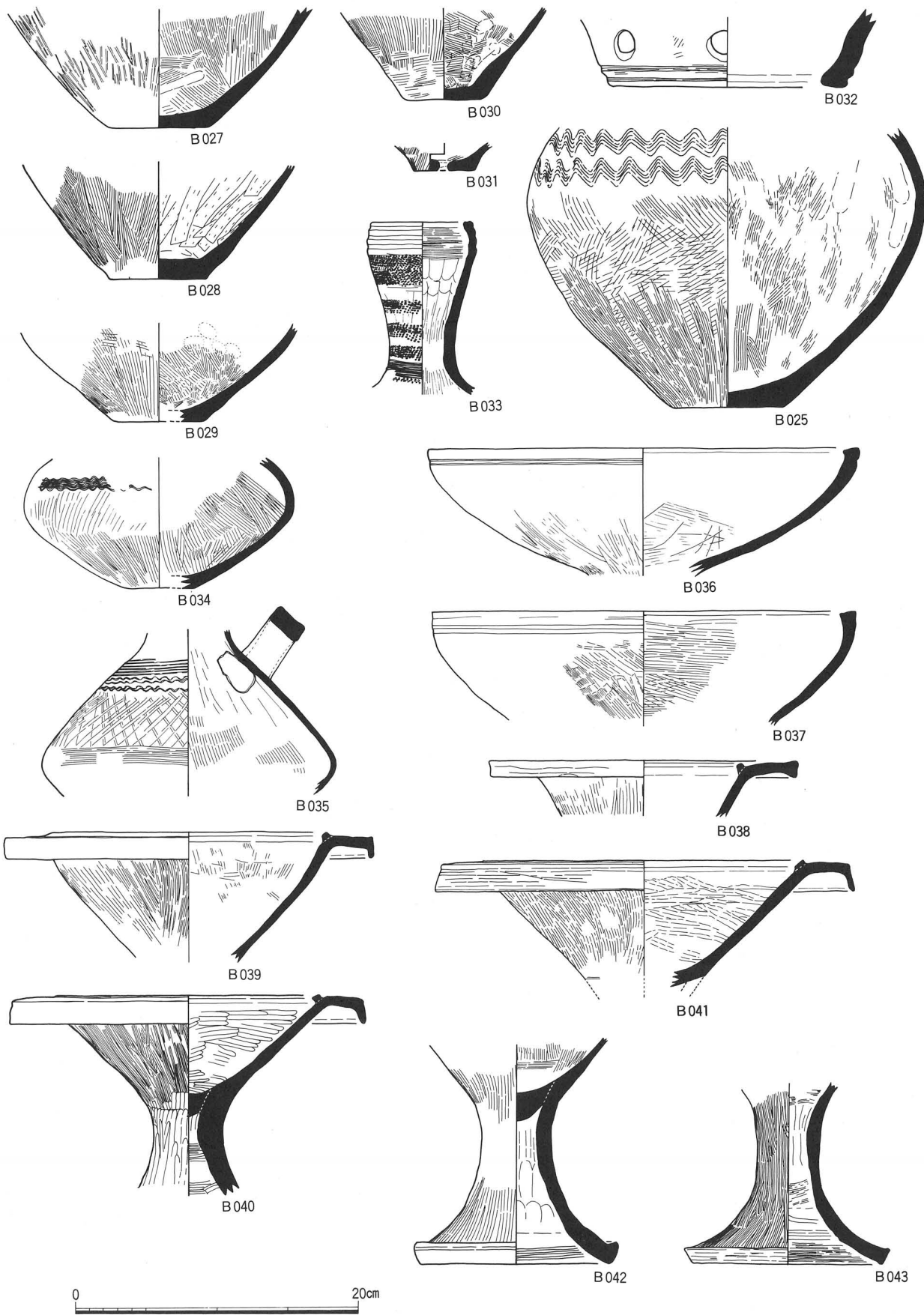

B025、B027～B043 (S D152A下層)

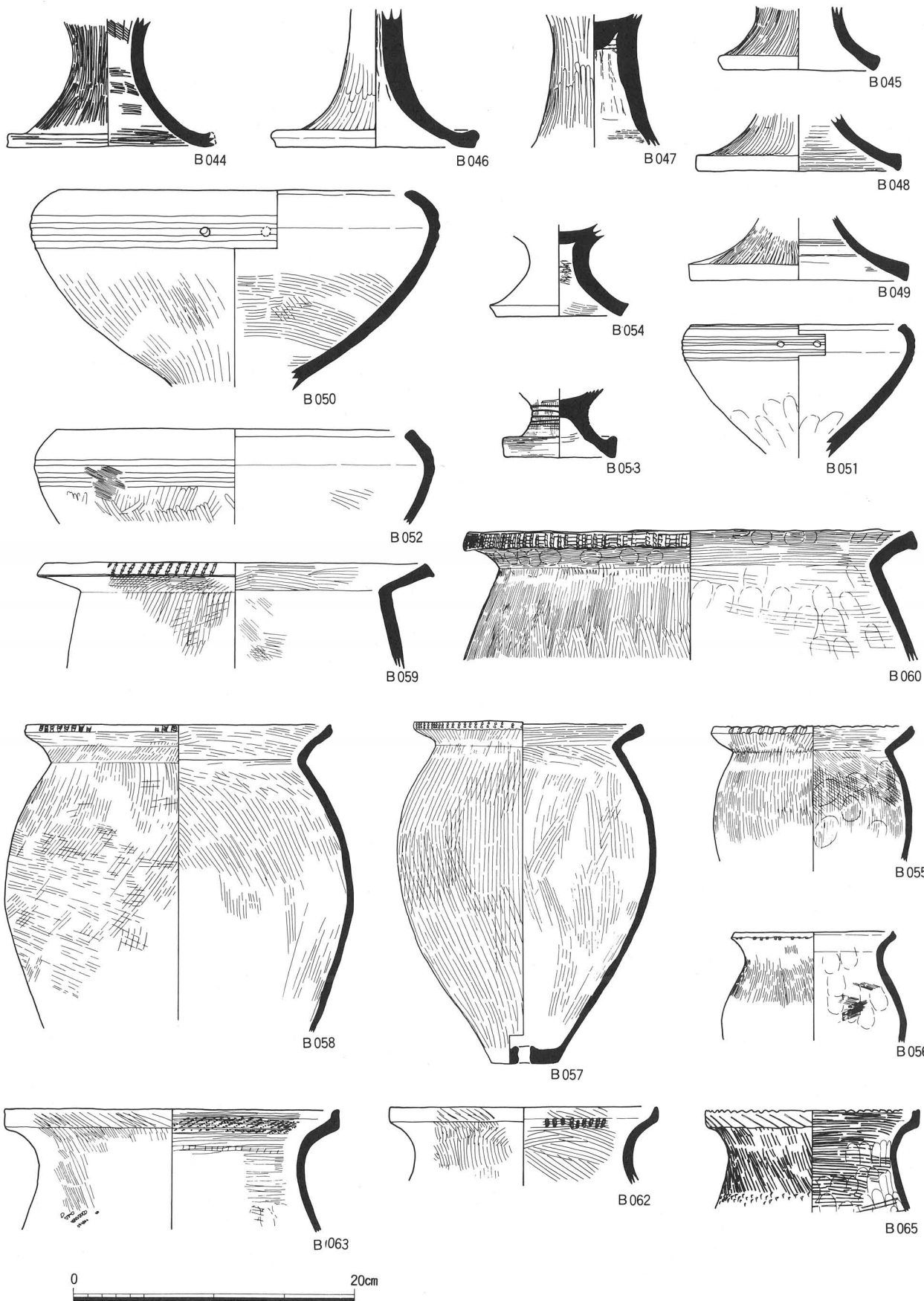

B044~B060、B062、B063、B065(S D152A下層)

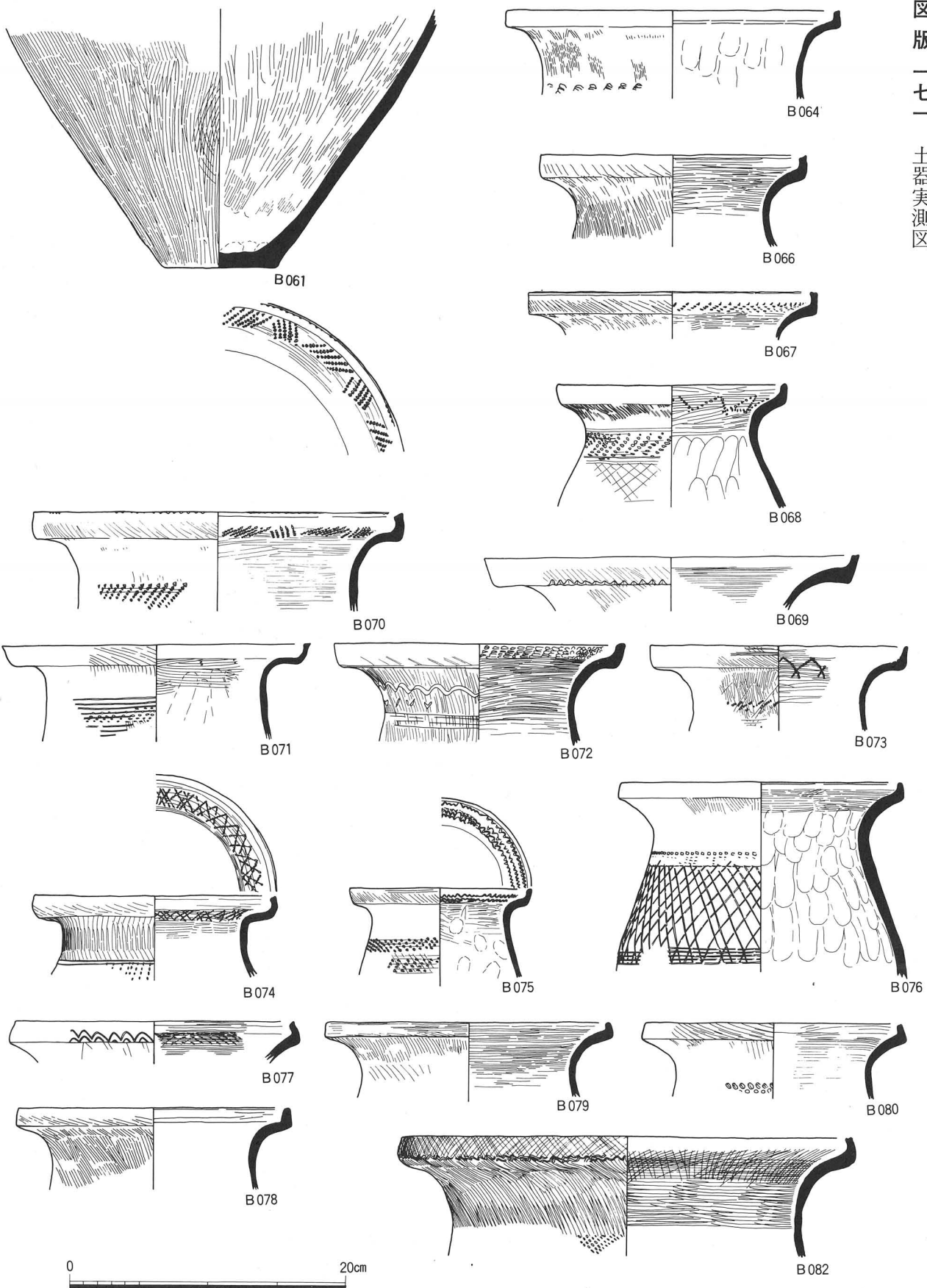

B061、B064、B066～B080、B082(S D152A下層)

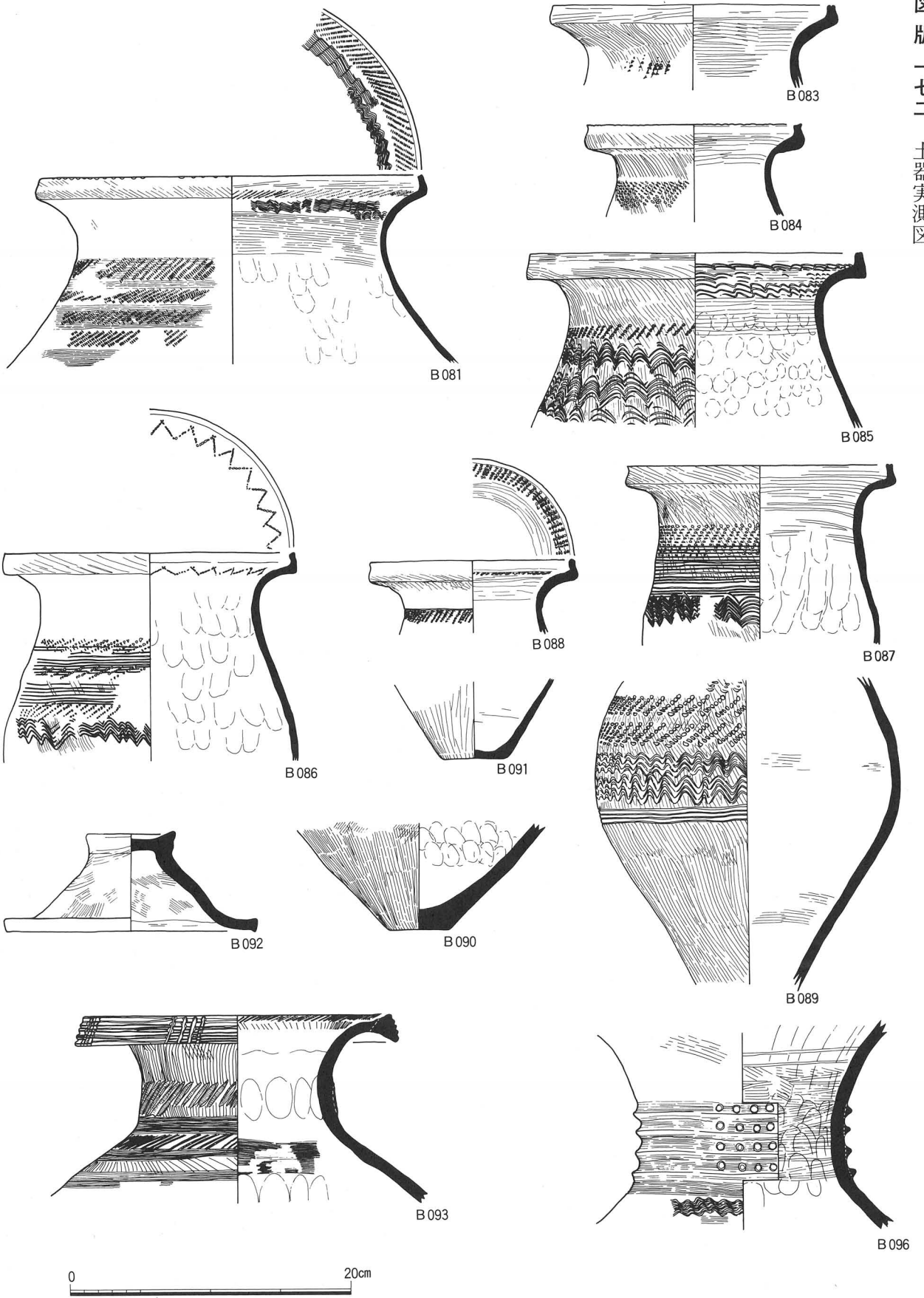

B081、B083～B092(SD152A下層)、B093、B096(SD152A上層)

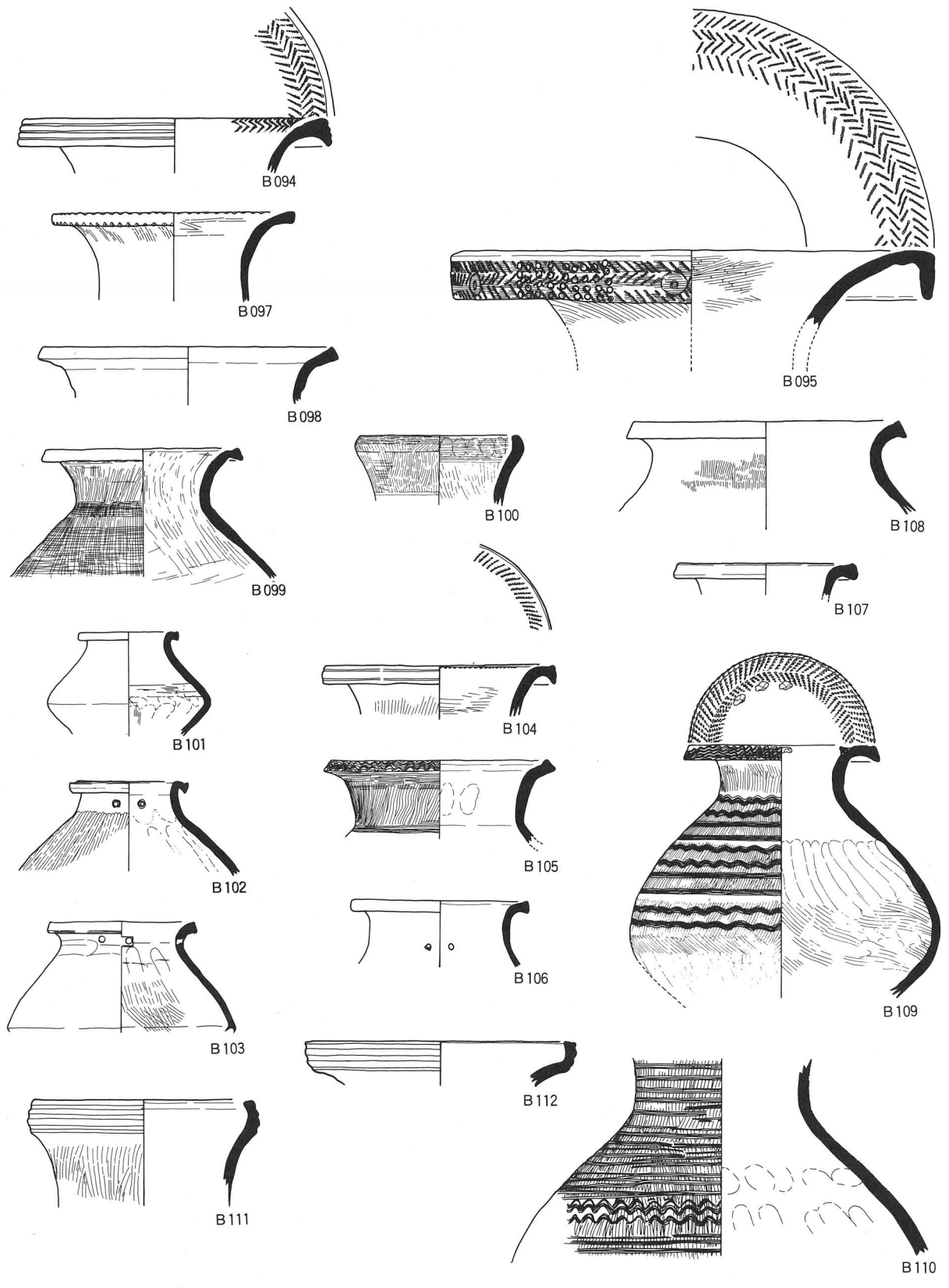

0 20cm

B094、B095、B097～B112(S D152上層)

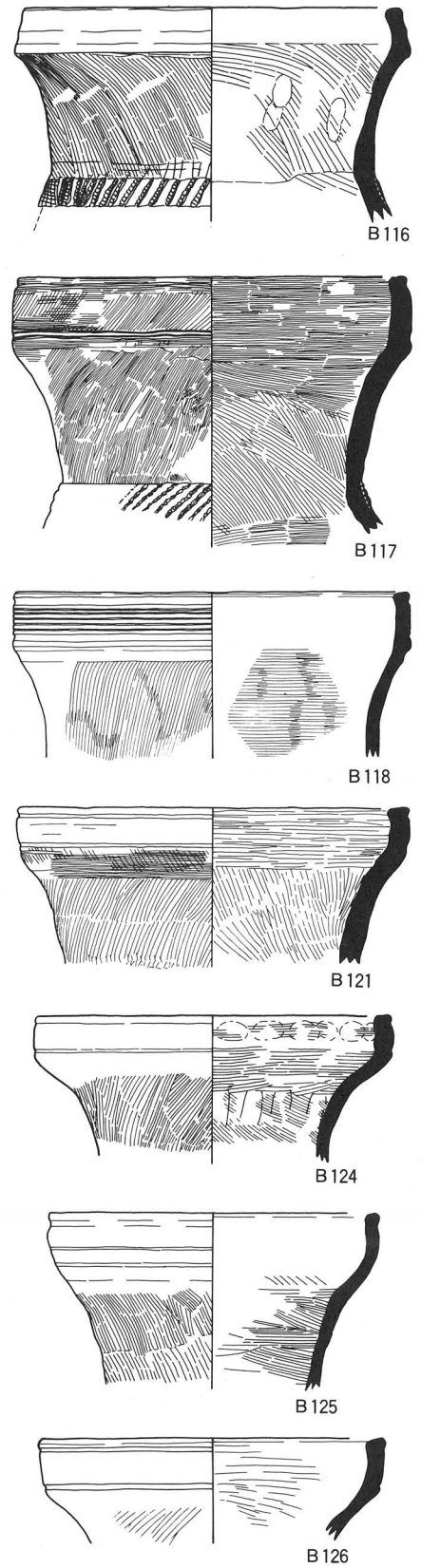
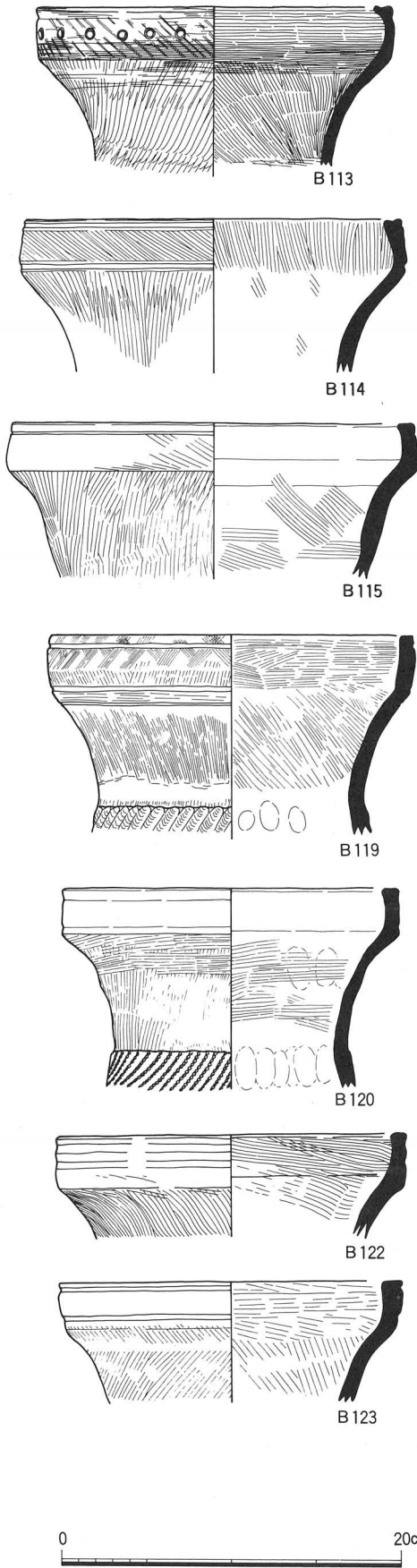

B113~B126 (S D152 A上層)

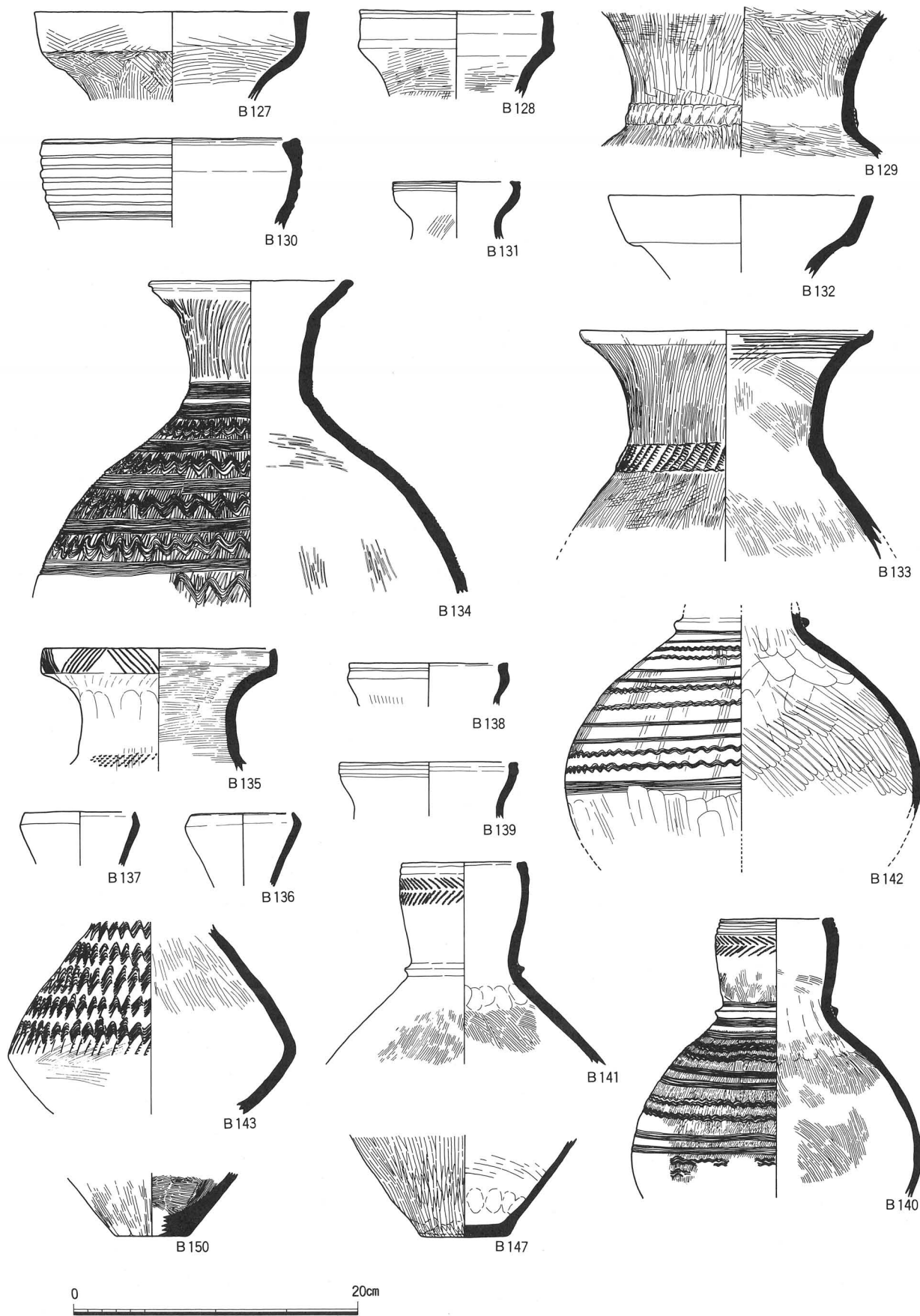

B127~B143、B147、B150(S D152A上層)

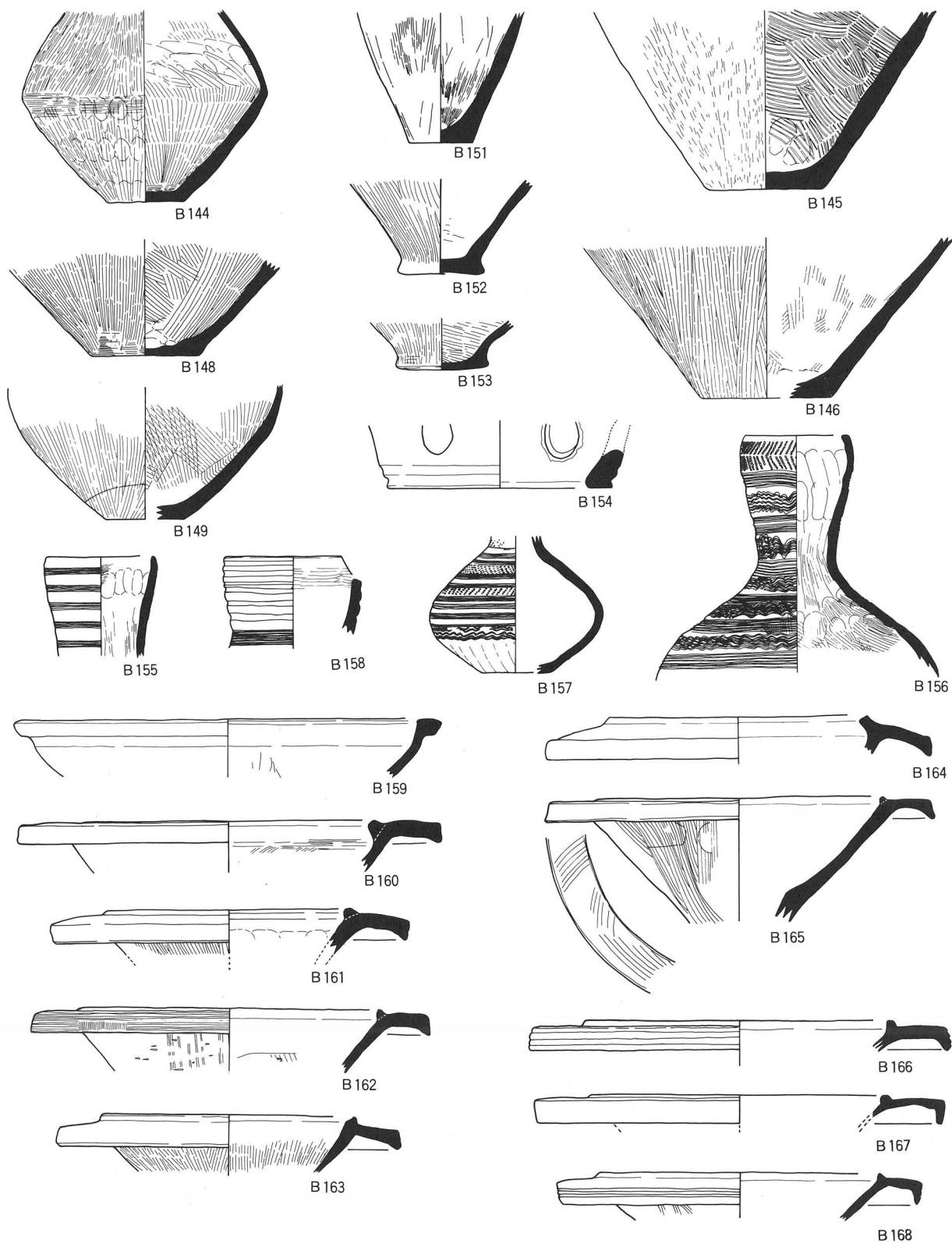

B144~B146、B148、B149、B151~B168 (S D152A上層)

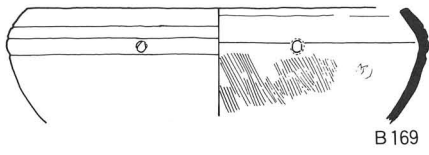

B169

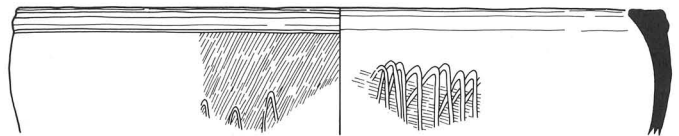

B171

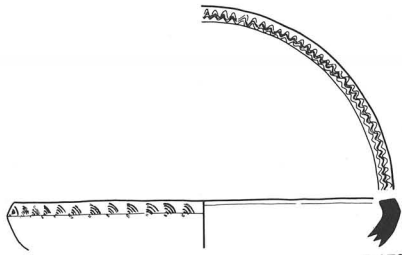

B170

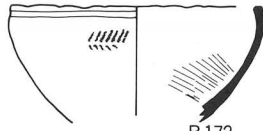

B172

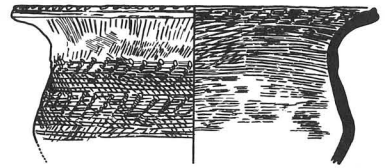

B174

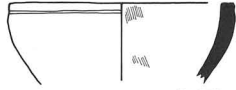

B173

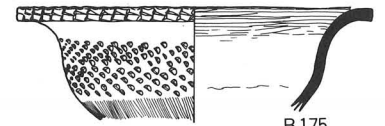

B175

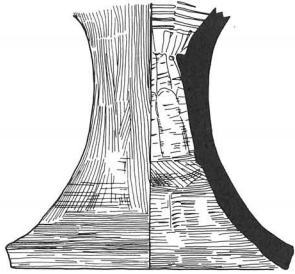

B177

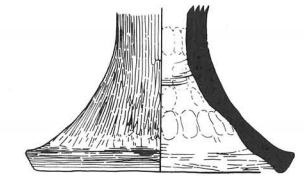

B178

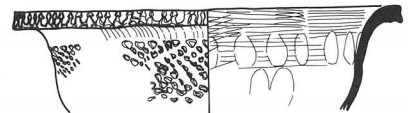

B176



B181

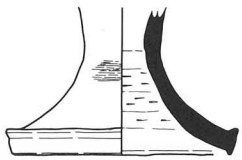

B179

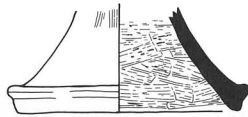

B180

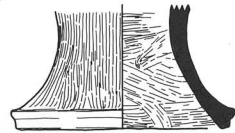

B182

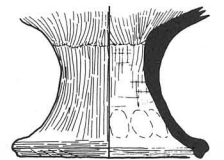

B187

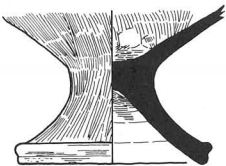

B183

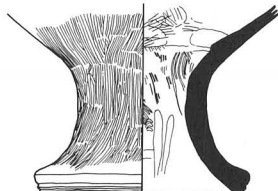

B185



B184

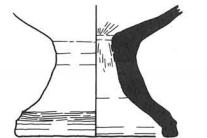

B188

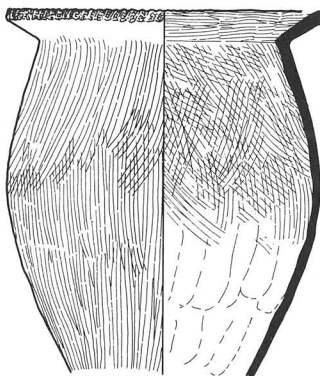

B190

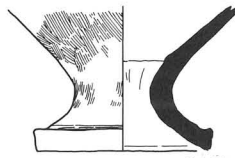

B186

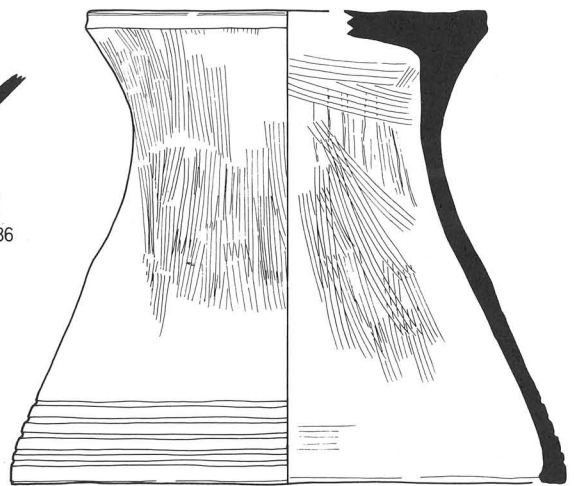

B189



B169~B190 (SD152A上層)

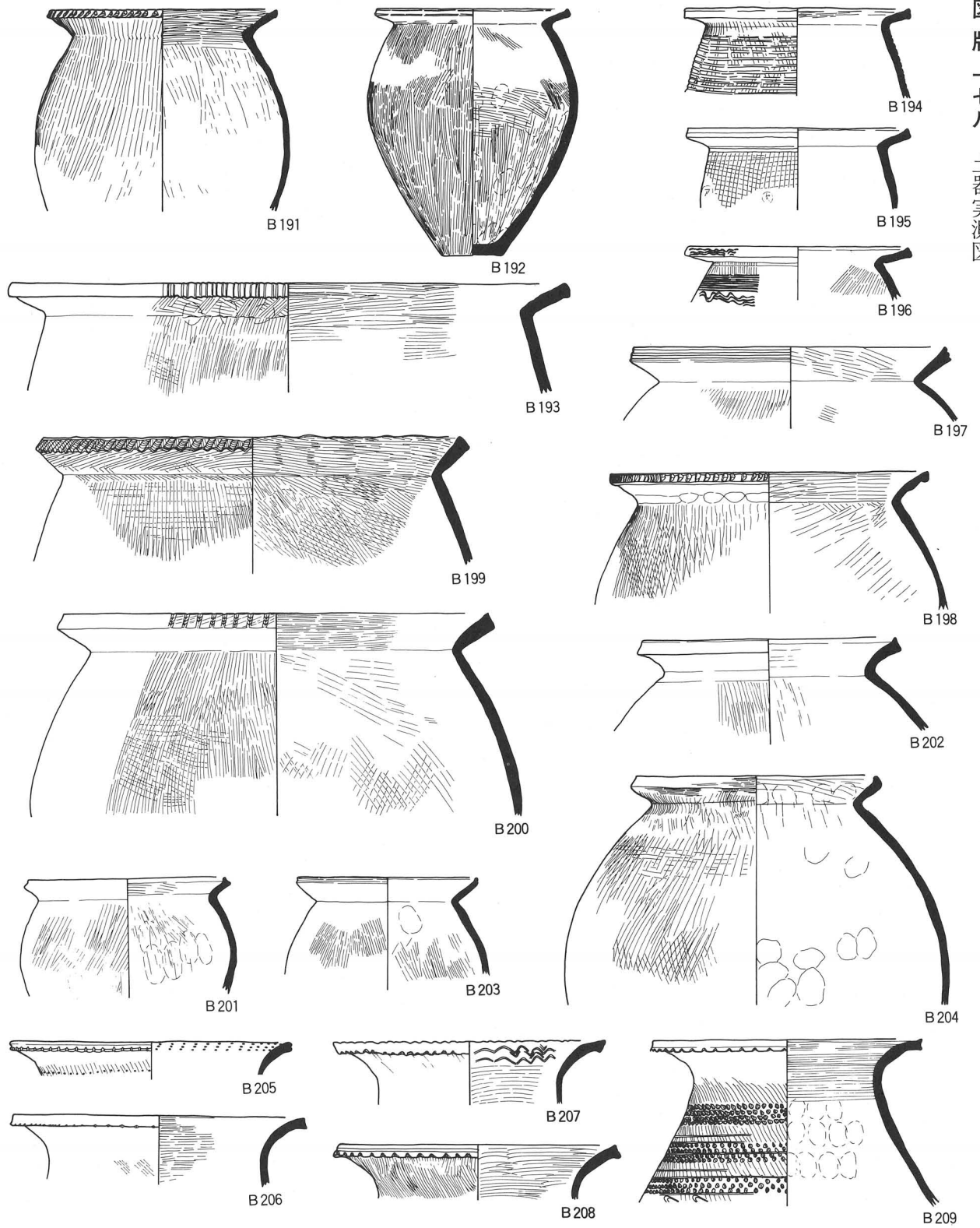

0 20cm

B191~B209 (S D152 A上層)

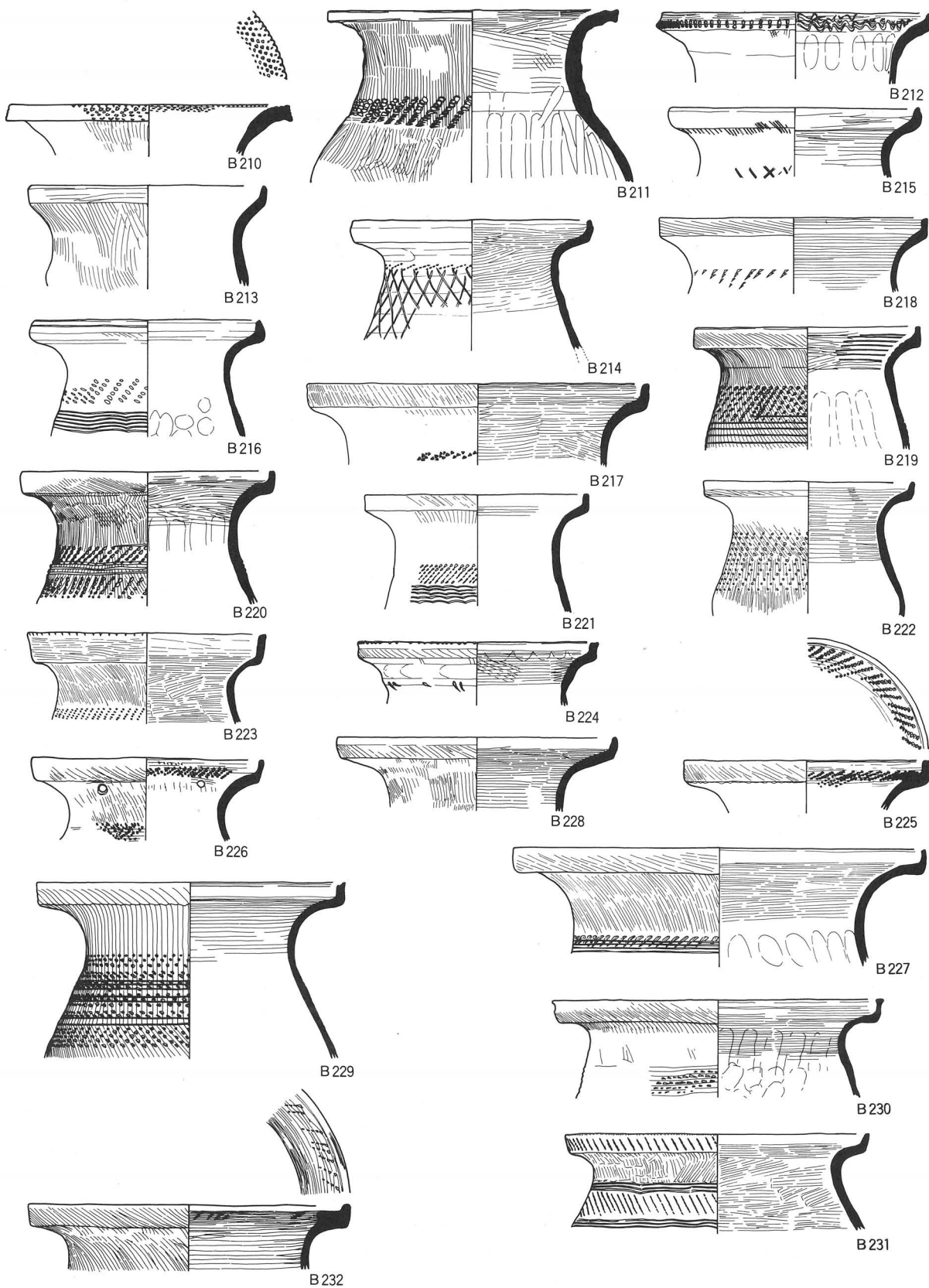

B210~B232 (S D152 A 上層)

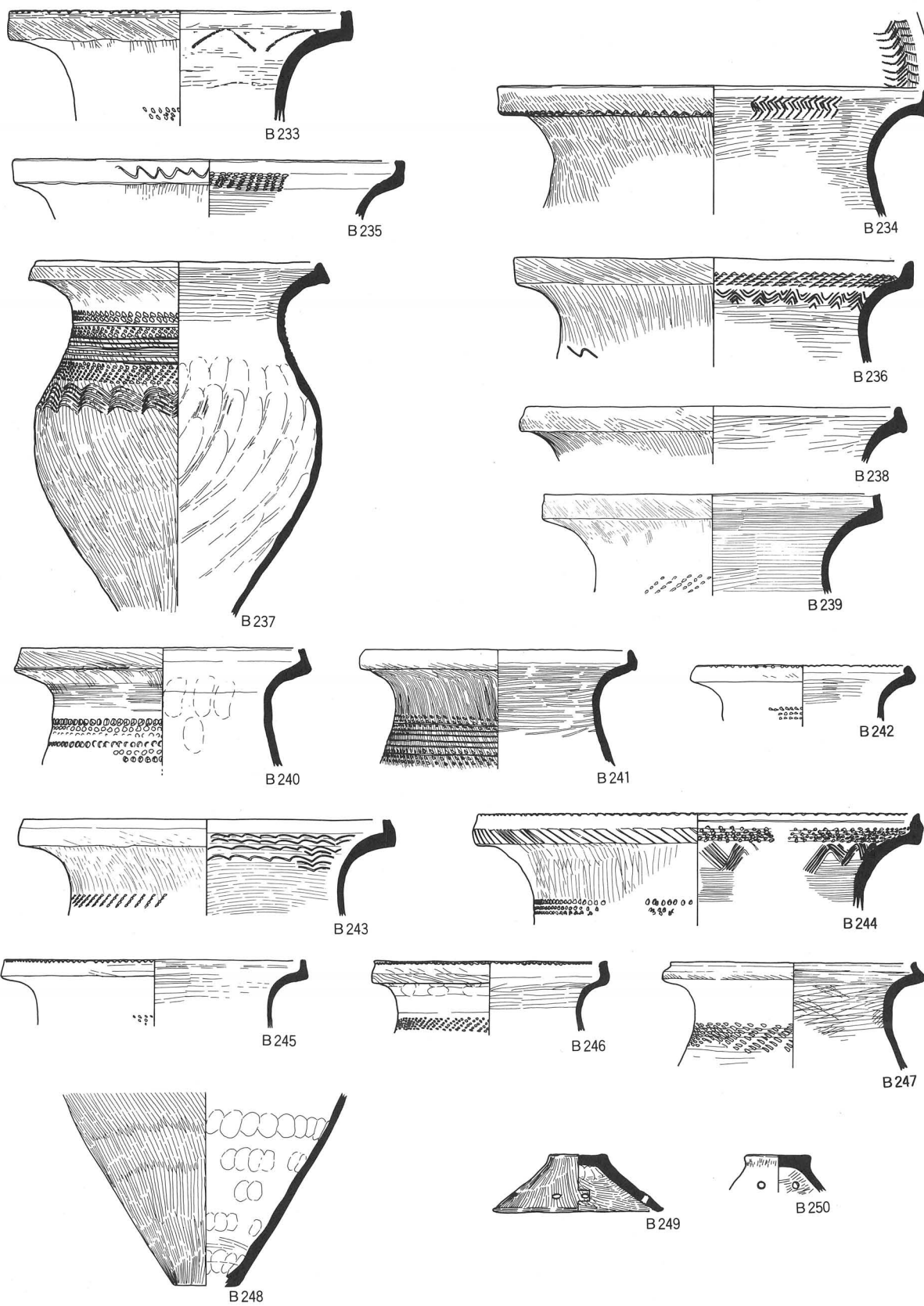

B233~ B250 (S D152A 上層)

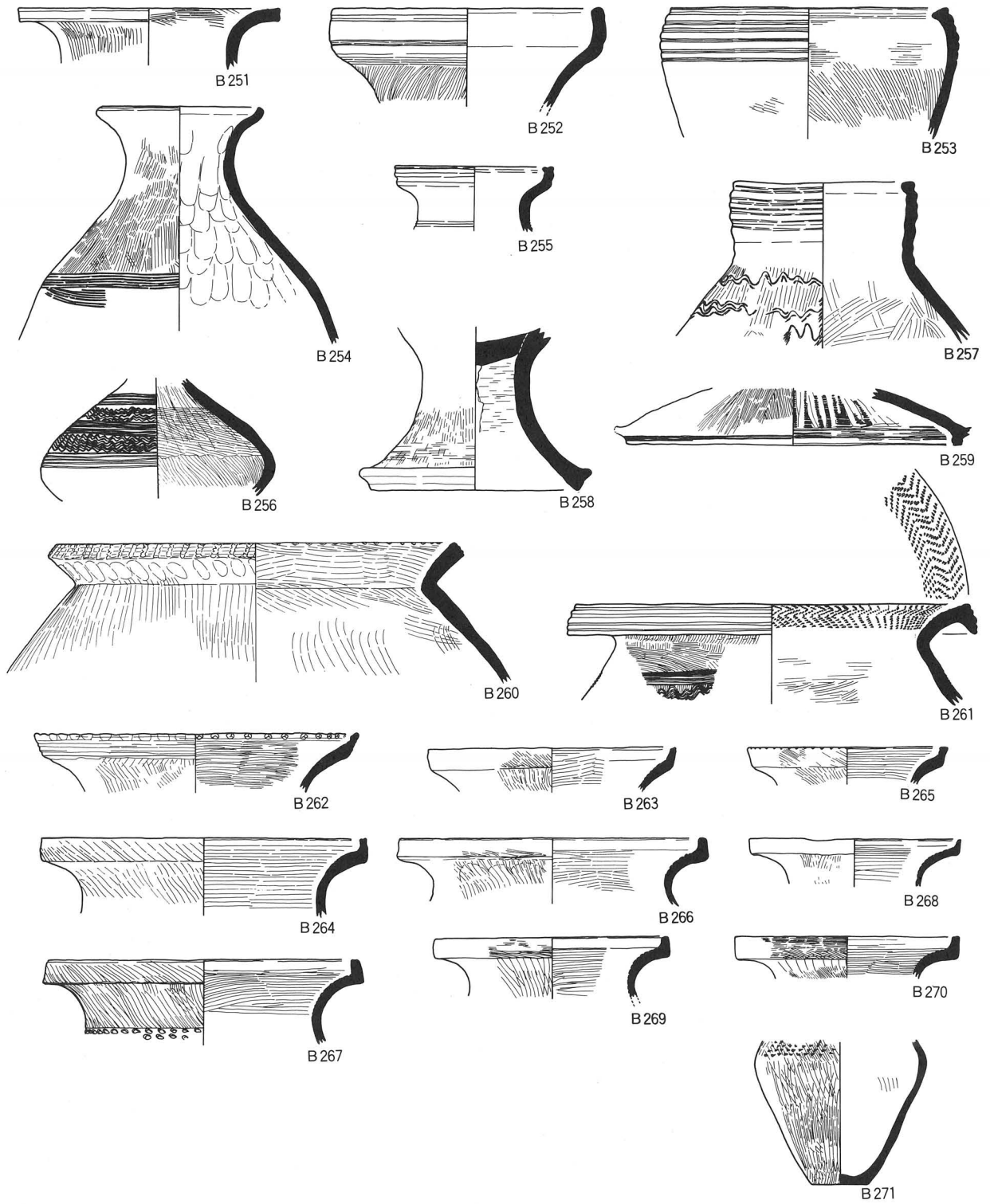

B251～B271 (S D152A 層位不明)

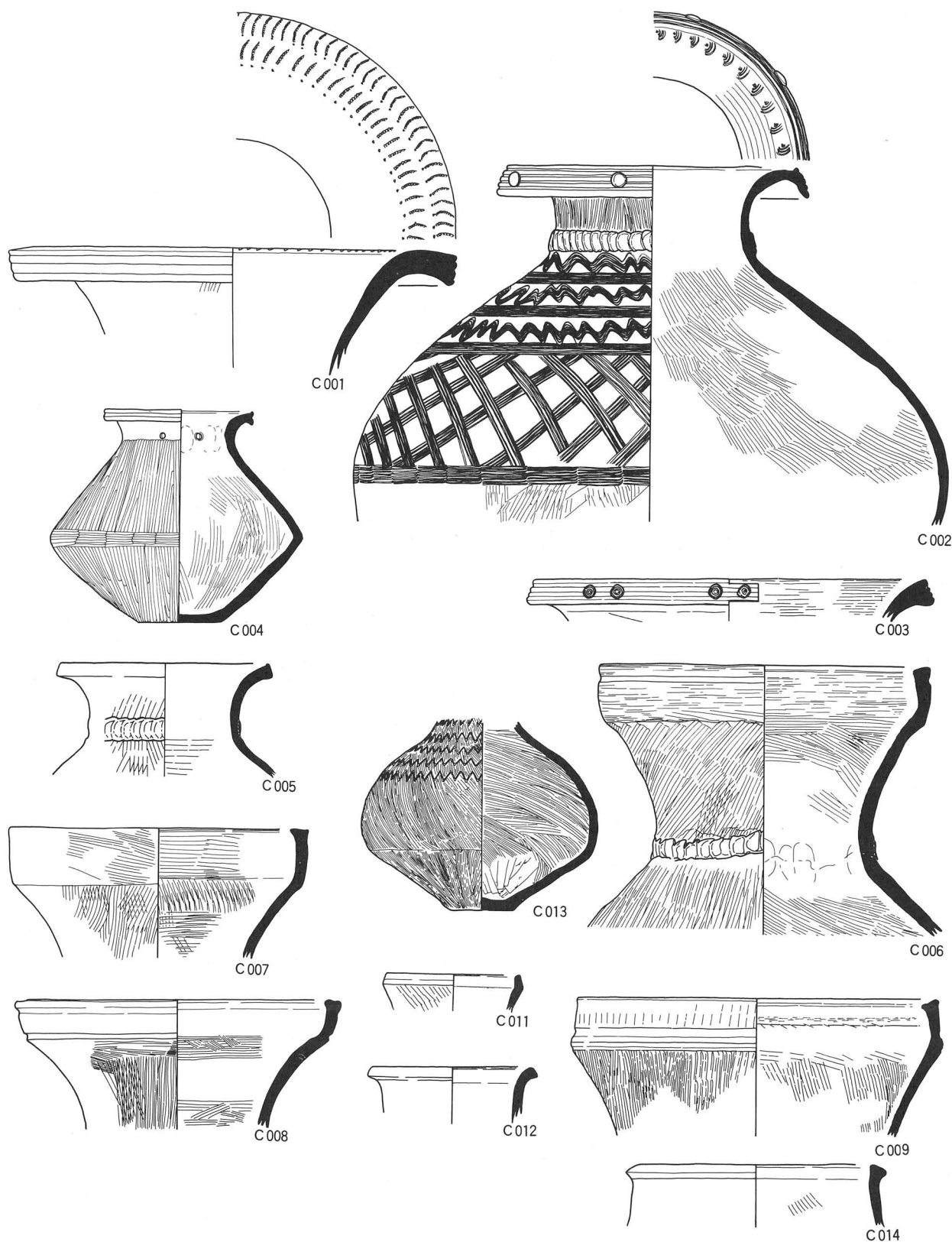

C001~C009, C011~C014 (S D152B)

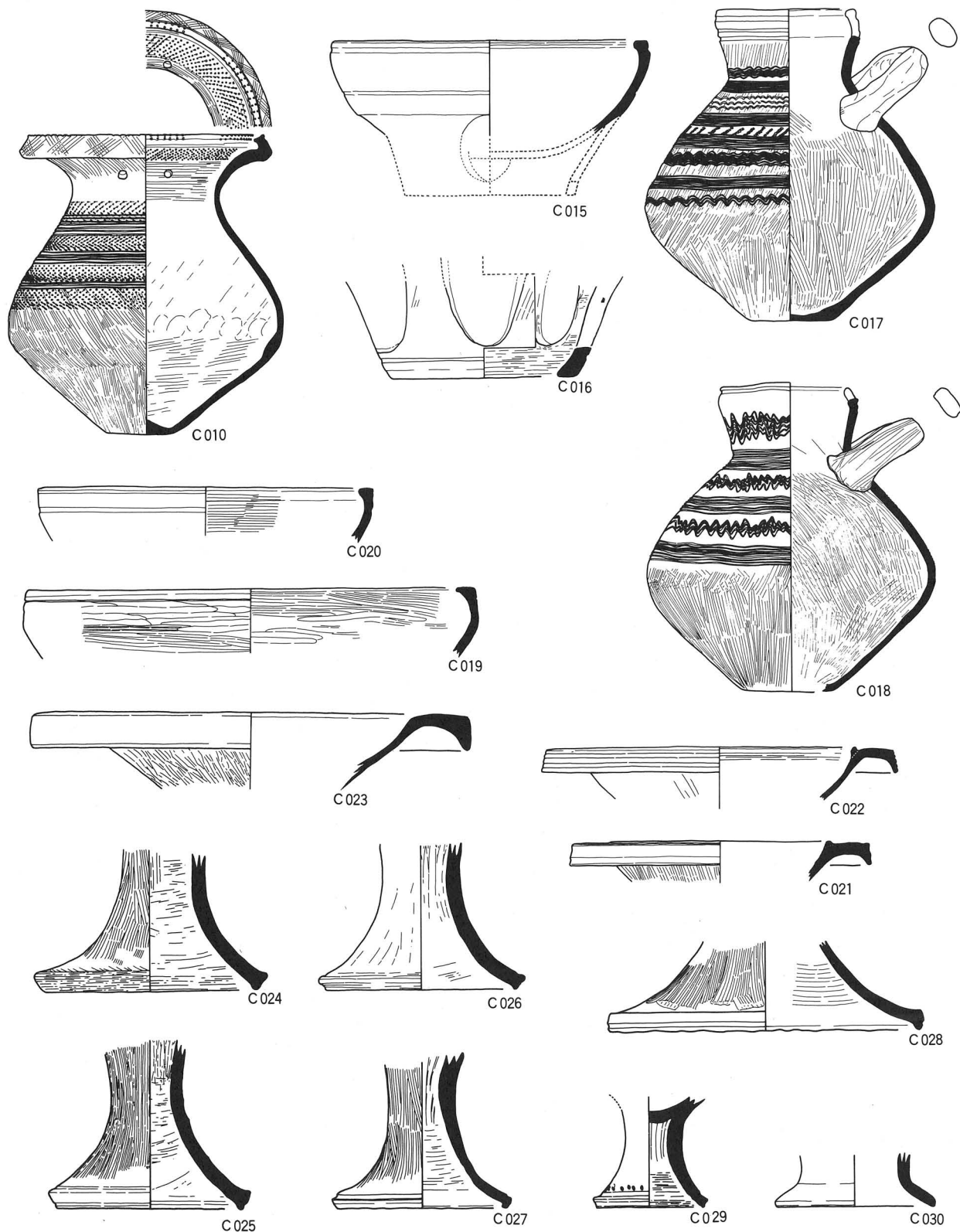

0 20cm

C010、C015~C030(S D152B)

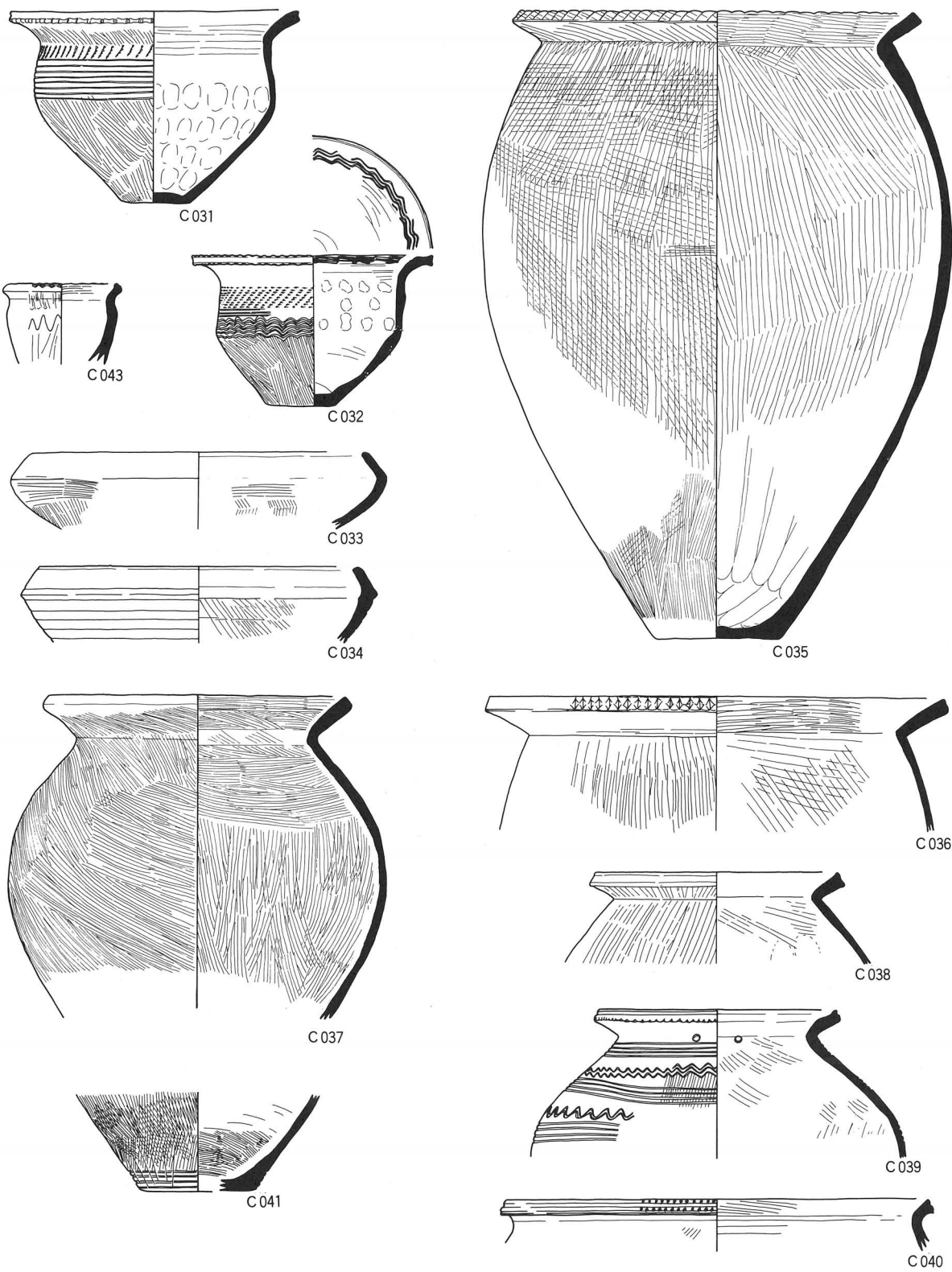

C031~C041、C043(S D152B)

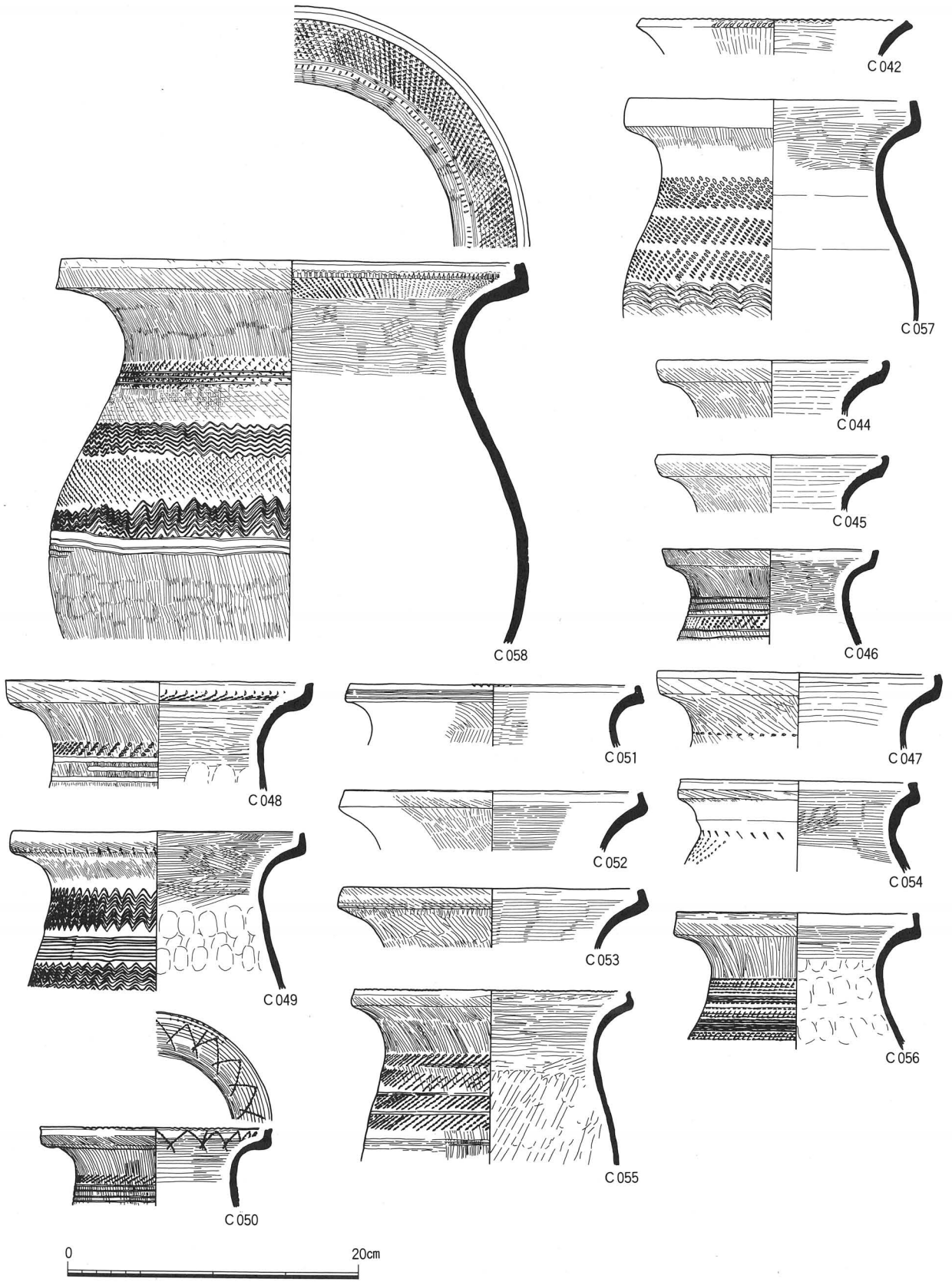

C042、C044～C058 (S D152B)

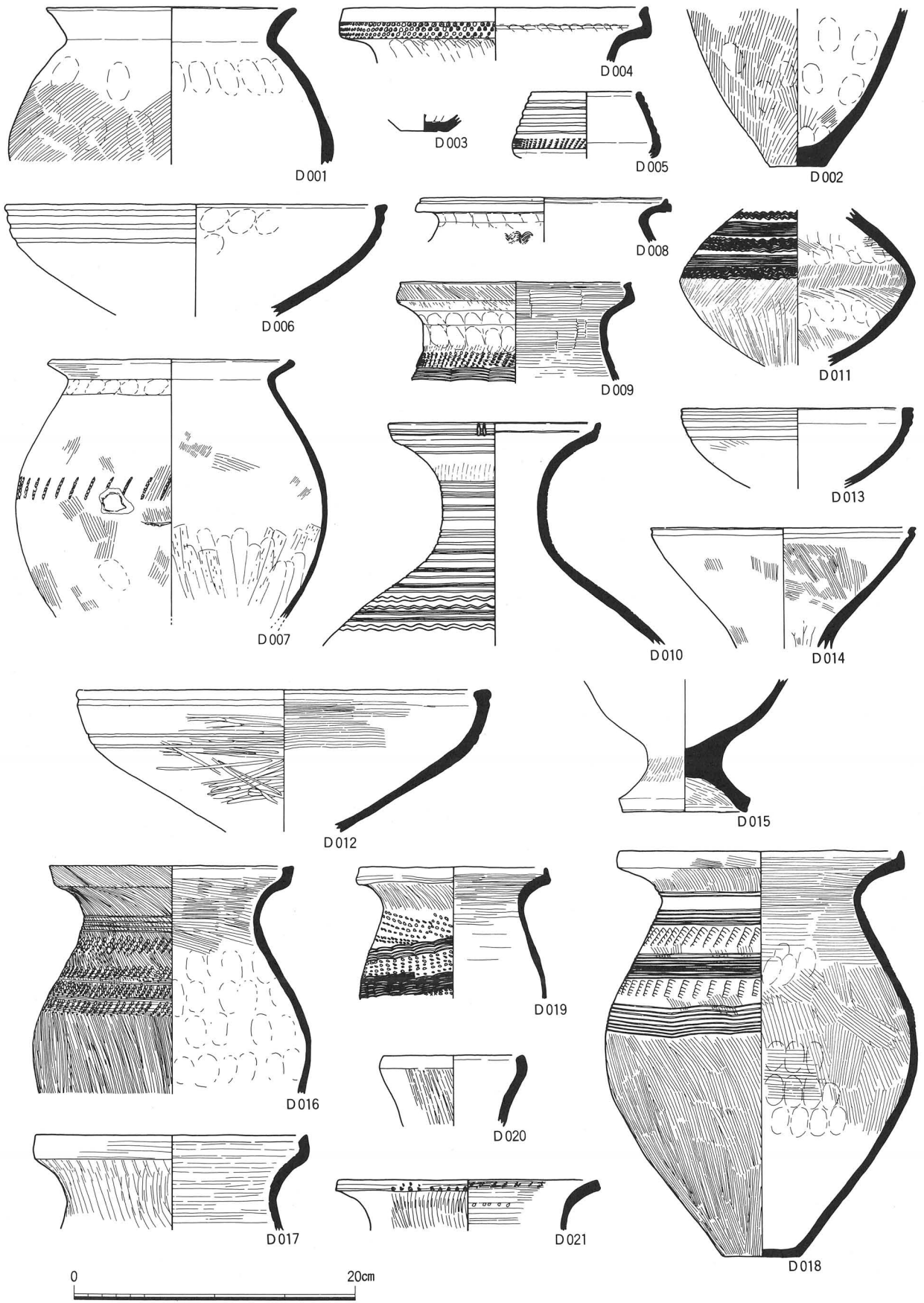

D001~D003(S H001)、D004(S H002)、D005~D009(S H004)、D010~D019(S H005)、D020~D021(S H007)

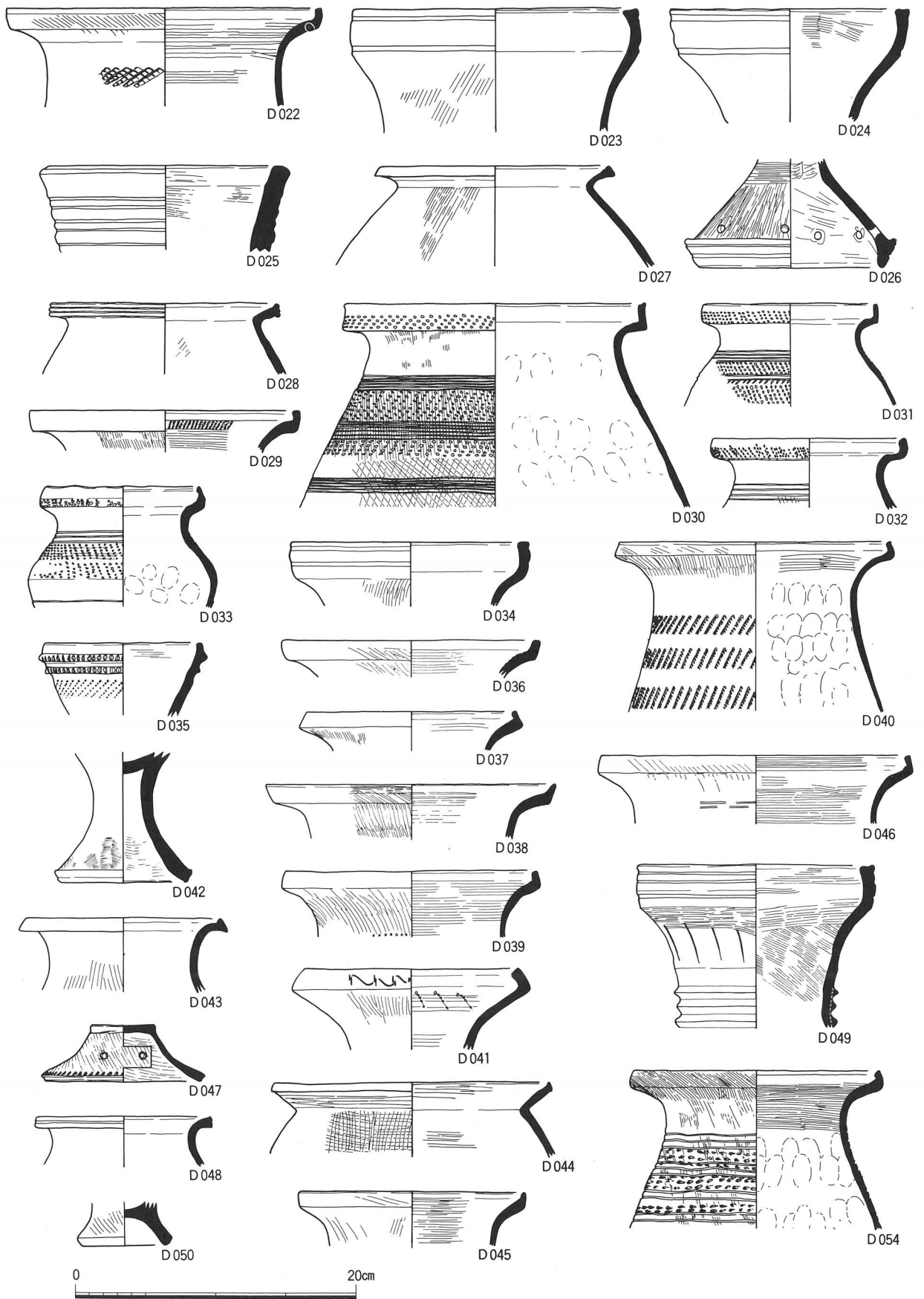

D022 (SH009)、D023~D033 (SH012)、D034~D037 (SH013)、D038~D040 (SH015)、
D041~D042 (SH016)、D043~D047 (SH017)、D048~D050、D054 (SH018)

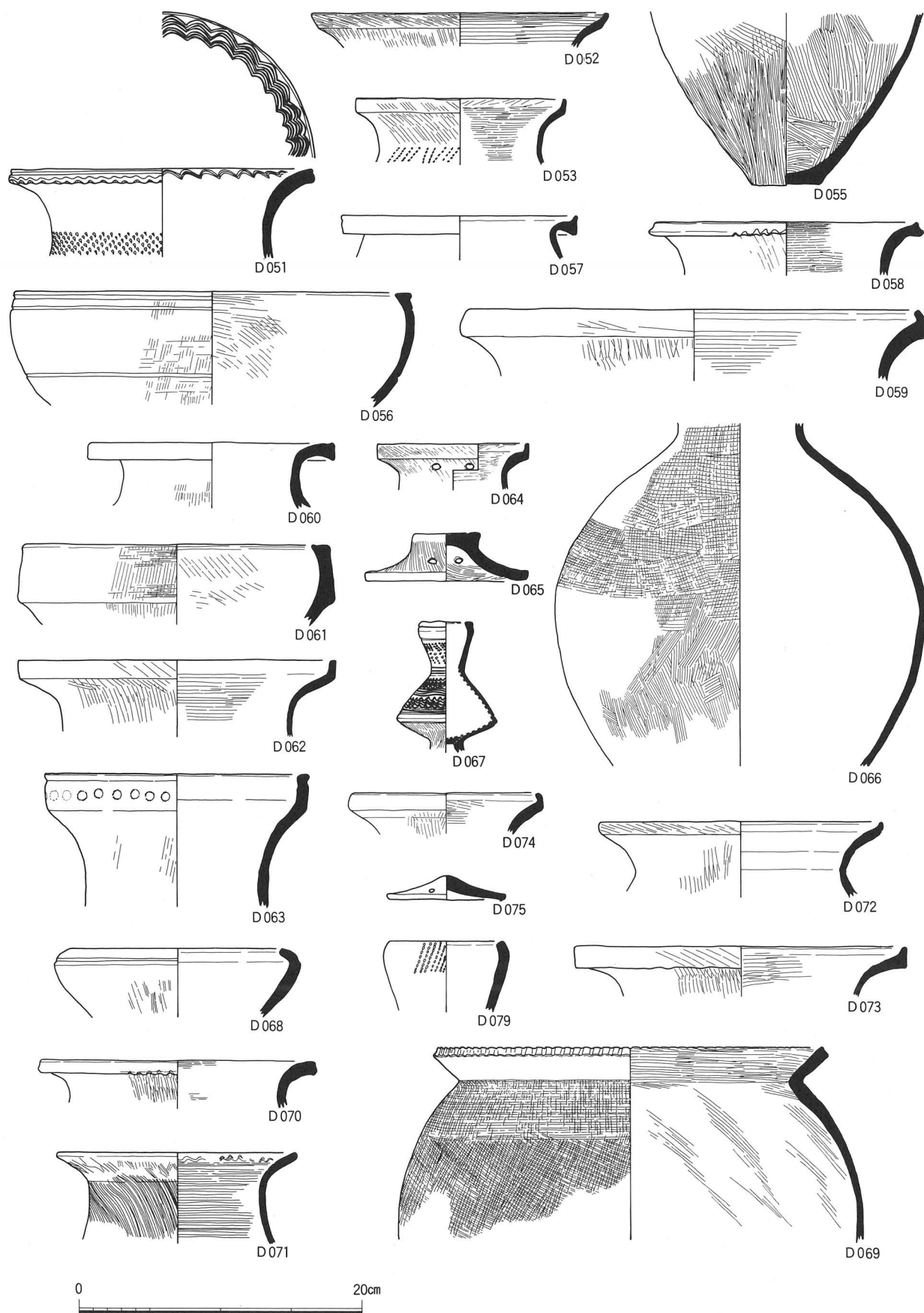

D051~D053、D055(S H018)、D056~D062(S H020)、D063~D064(S H021)、D065(S H022)、
D066~D075(S H024)、D079(S H028)

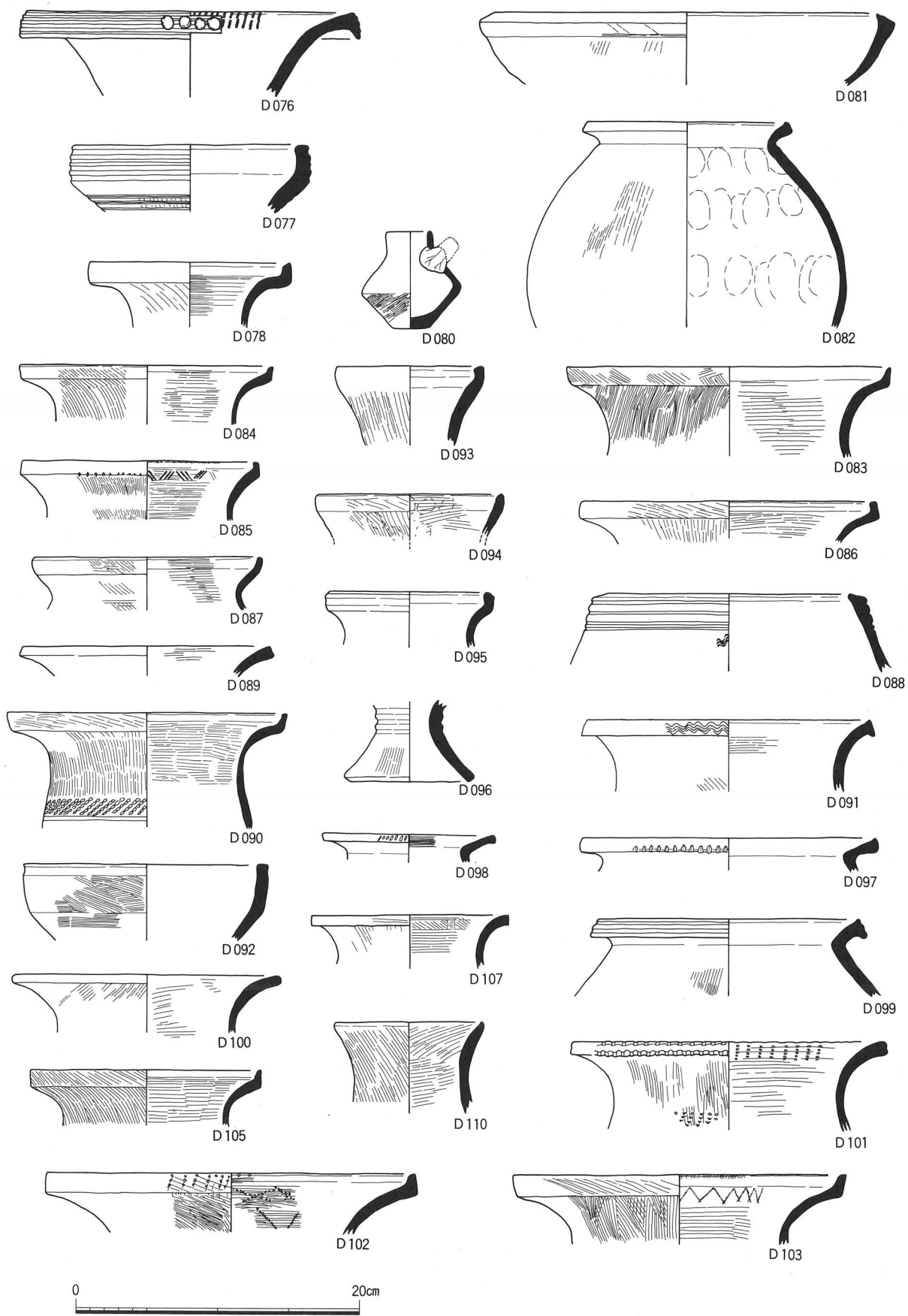

D076~D077(S H025)、D078、D080~D087(S H028)、D088~D090(S H029)、D091~D103、D105
(S H030)、D110(S H033)、D107(S H032)

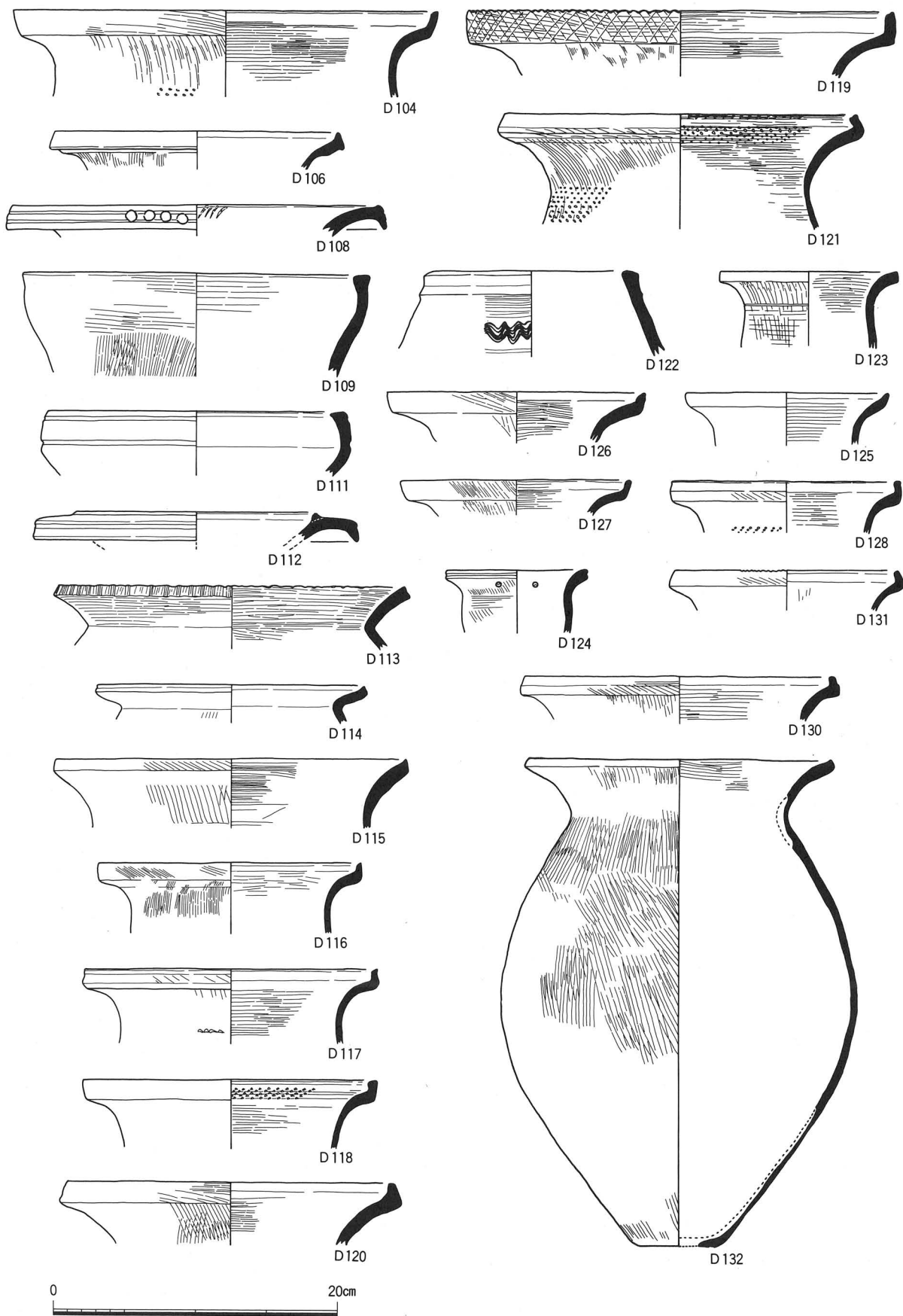

D104(S H030) 、 D106(S H031)、 D108、 D109、 D111~D121(S H033)、 D122~D128(S H034)、
D130、 D131(S H035)、 D132(S H037)

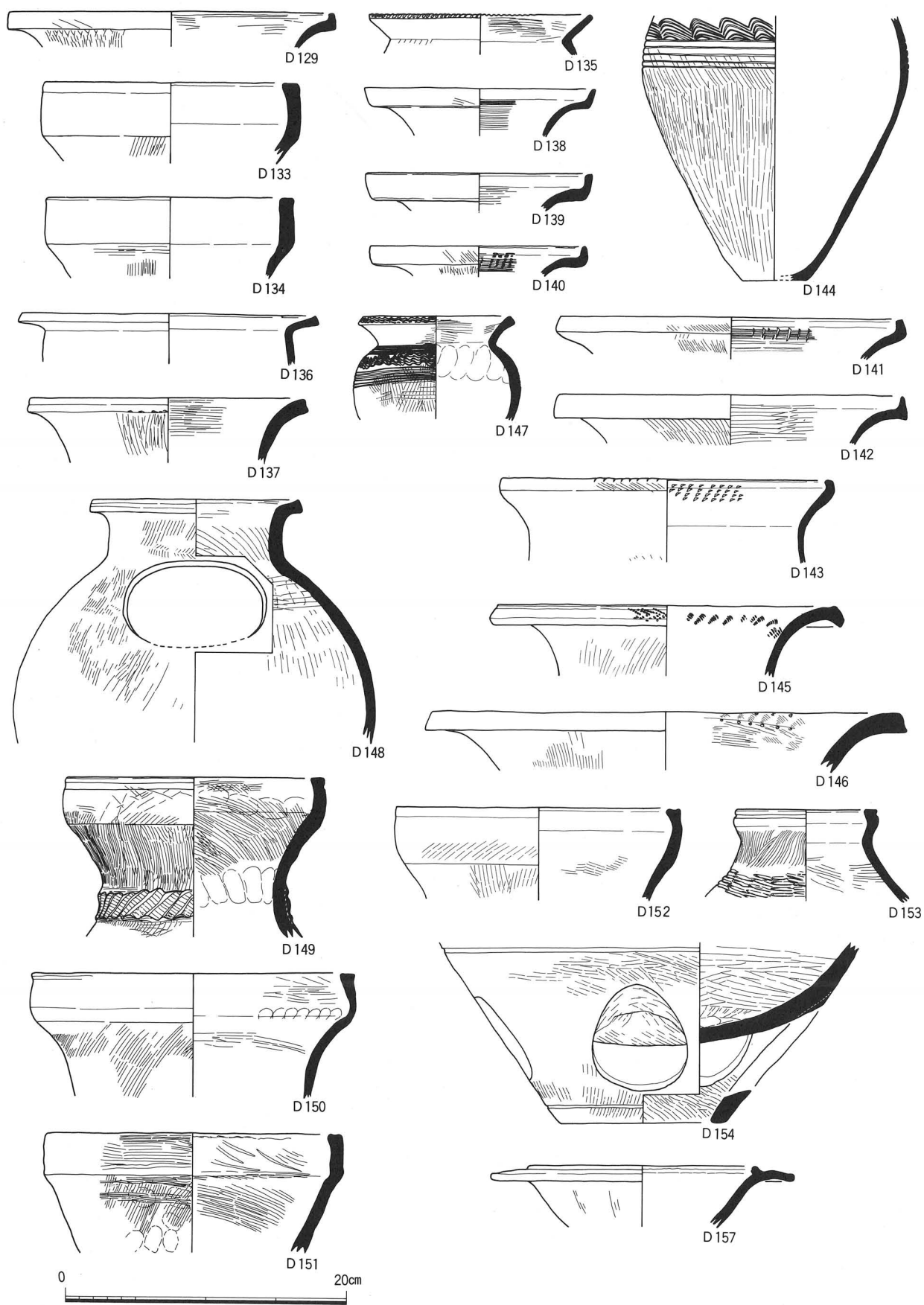

D129 (S H035)、D133~D143 (S H037)、D144 (S H038)、D145~D154、D157 (S H040)

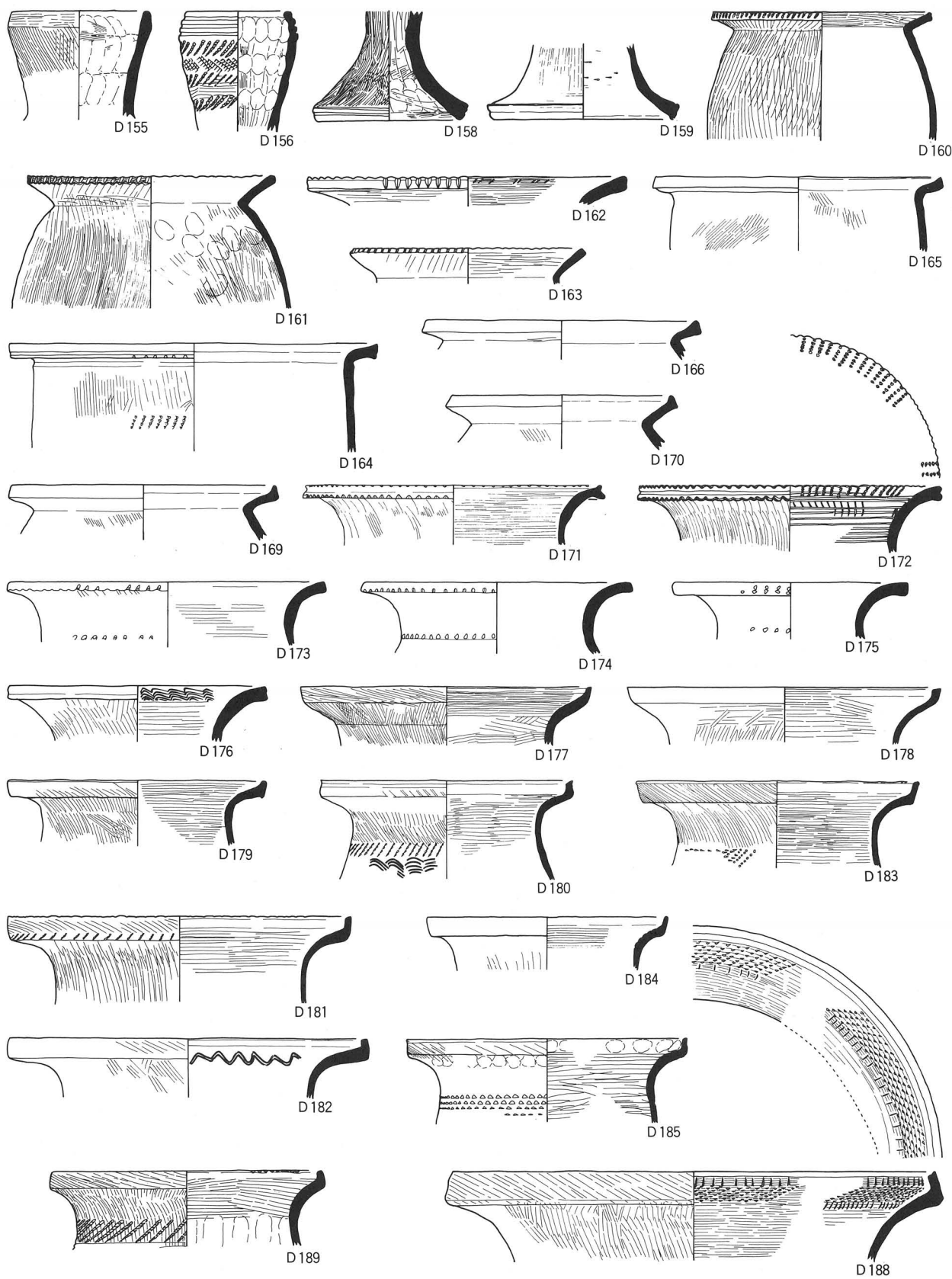

0 20cm

D155、D156、D158~D166、D169~D185、D188、D189(S H040)

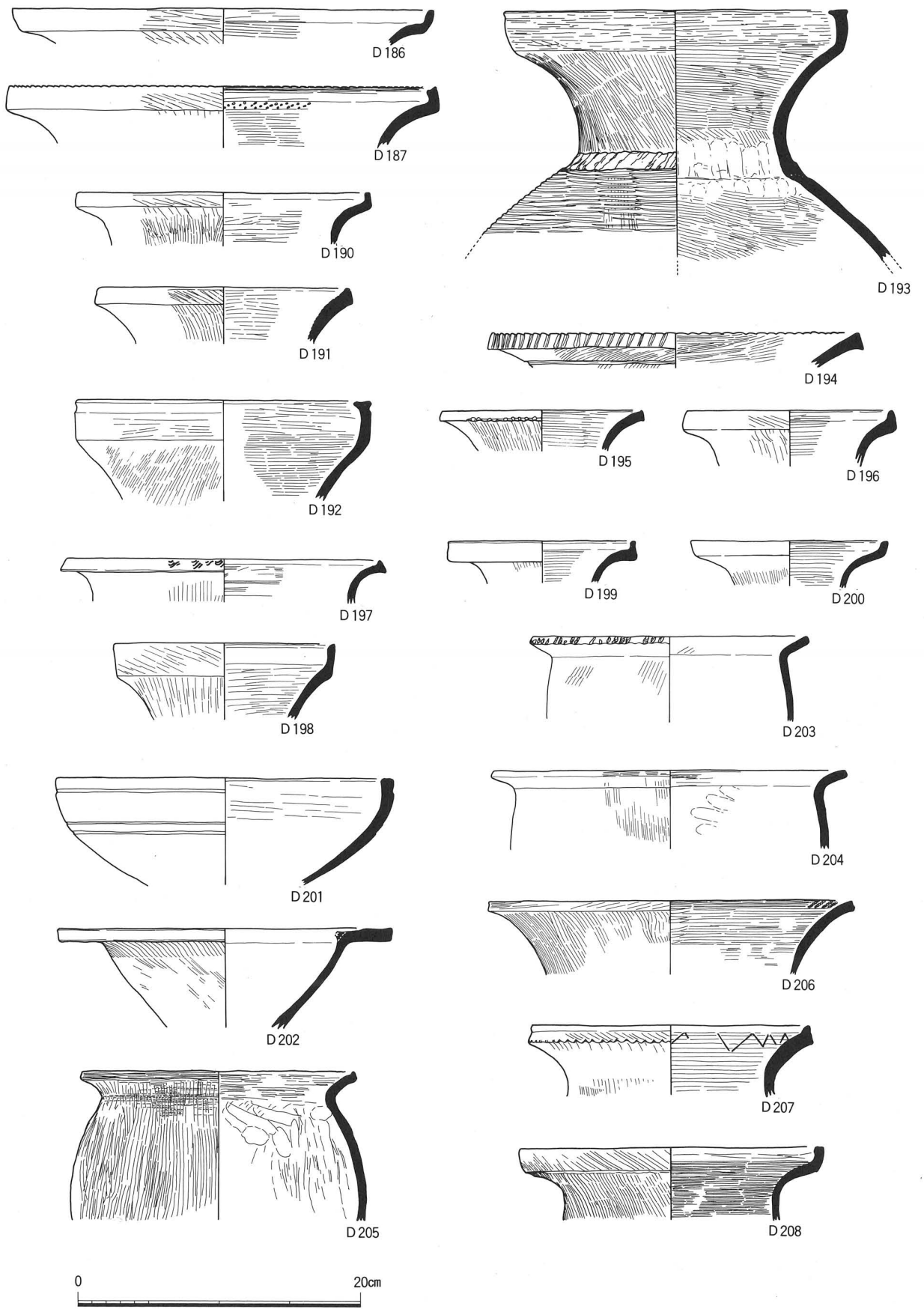

D186、D187、D190、D191(S H040)、D192(S H041)、D193~D196(S H042)、D197、D198(S H043)、D199~D208(S H044)

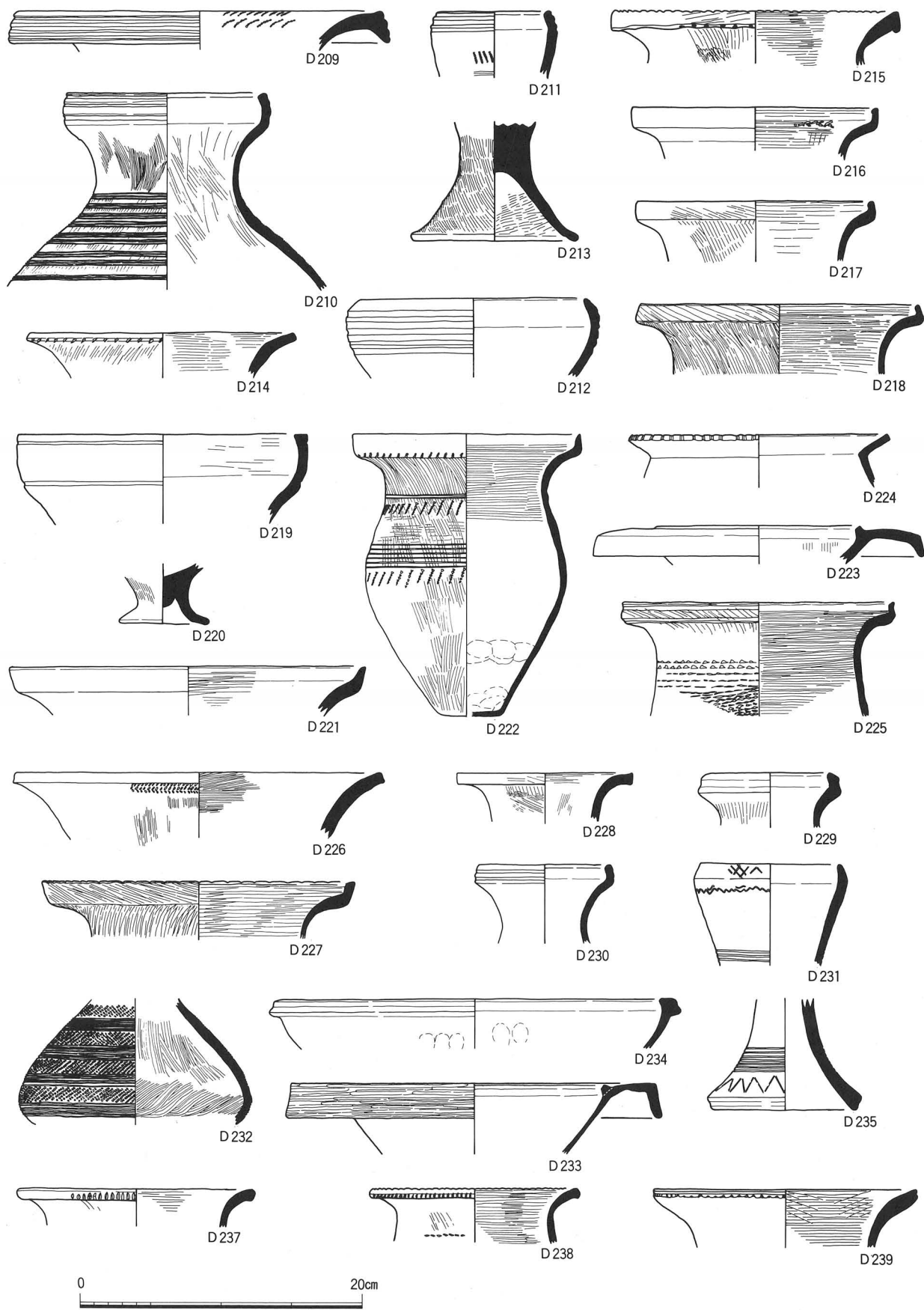

D209~D218(S H045)、D219~D222(S H046)、D223~D225(S H047)、D226、D227(S H048)、
D228~D235、D237~D239(S H049)、D234(S H052)

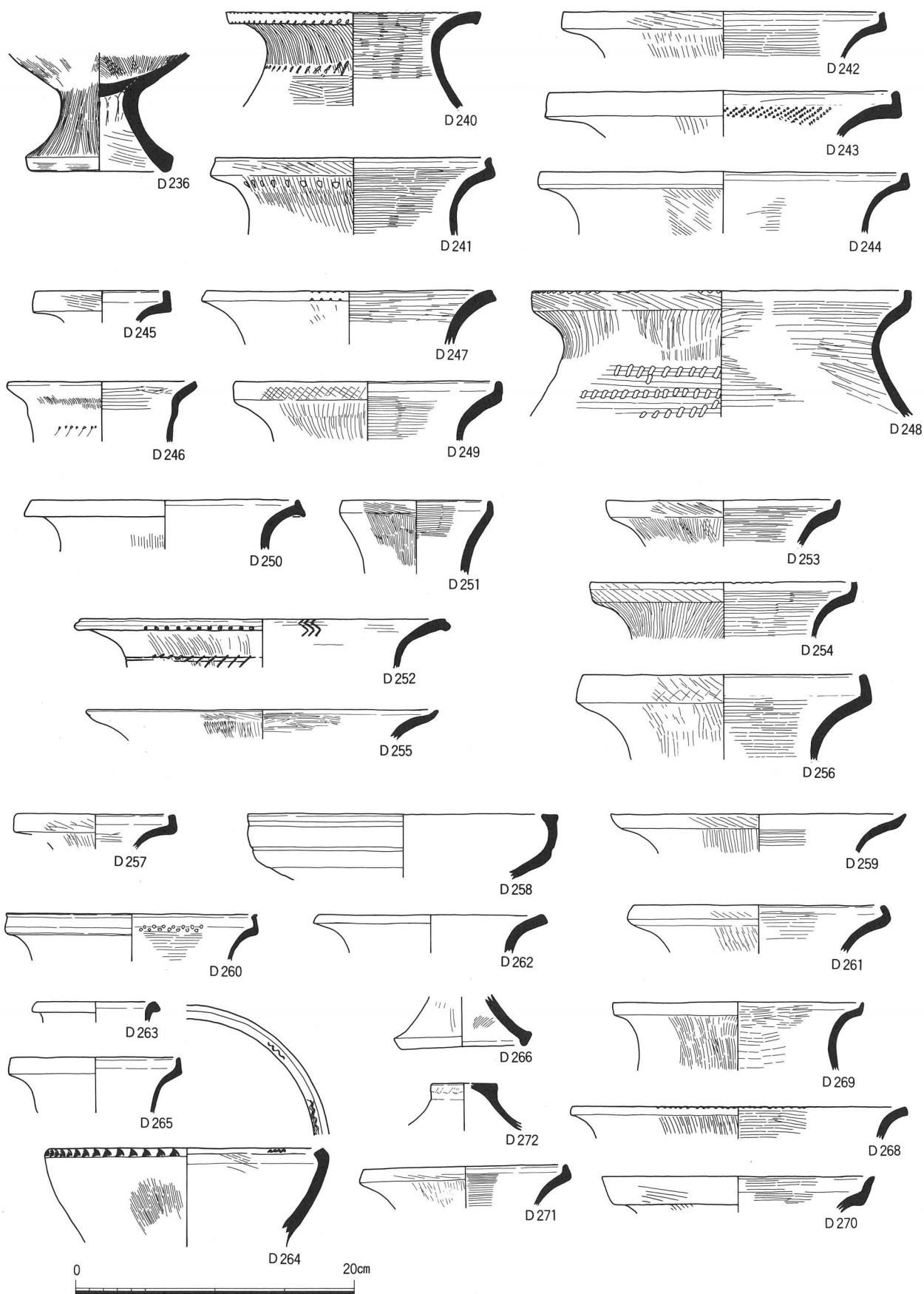

D 236、D 240~D 244(S H 049)、D 245~D 249(S H 050)、D 250~D 256(S H 052)、D 257~D 261(S H 057)、
D 262~D 265、D 268~D 272(S H 058)

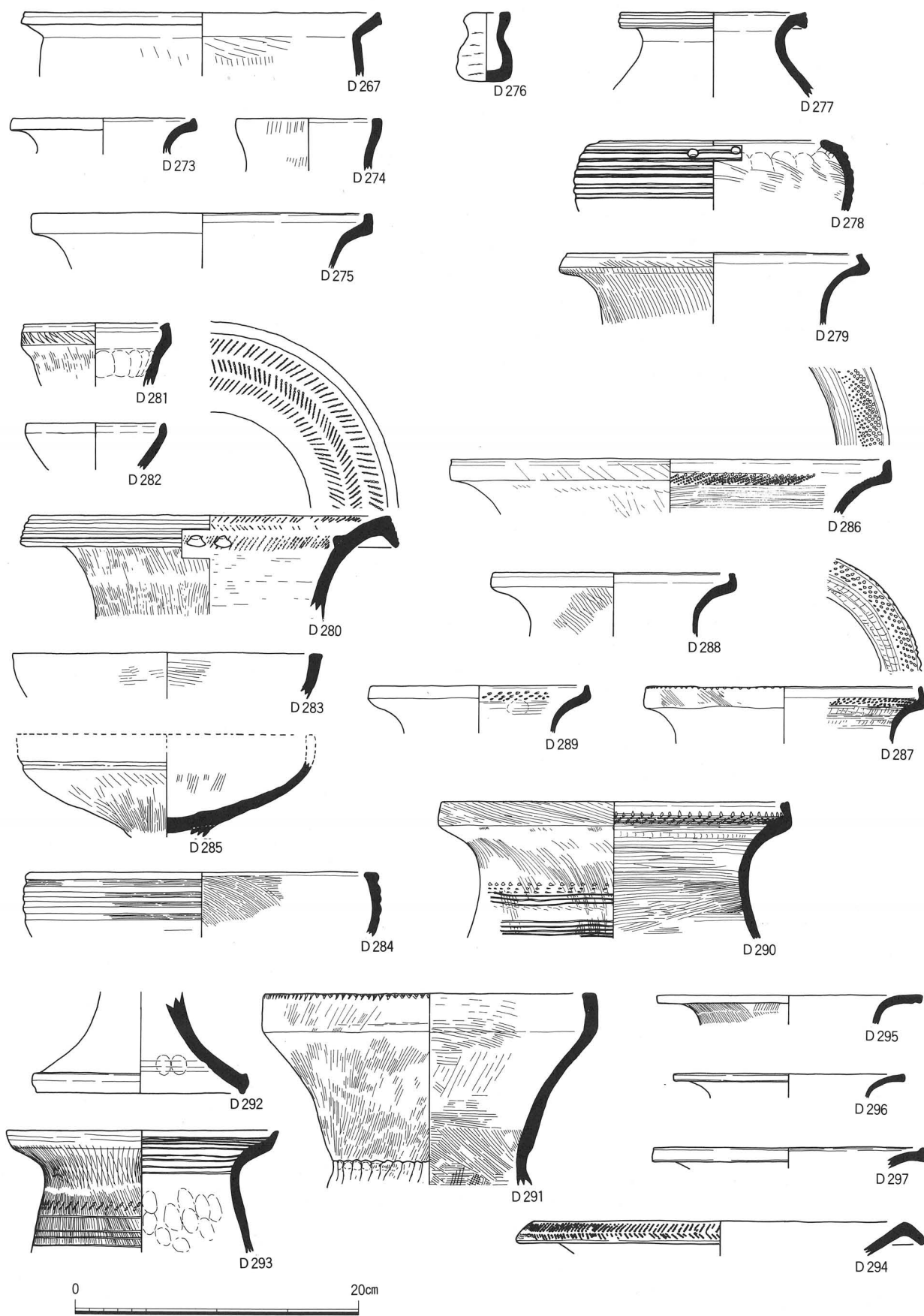

D 267、D 273~D 275 (S H 059)、D 276 (S H 061)、D 277~D 279 (S H 062)、D 280~D 290 (S H 063)、
D 291~D 293 (S H 064)、D 294~D 297 (S H 065)

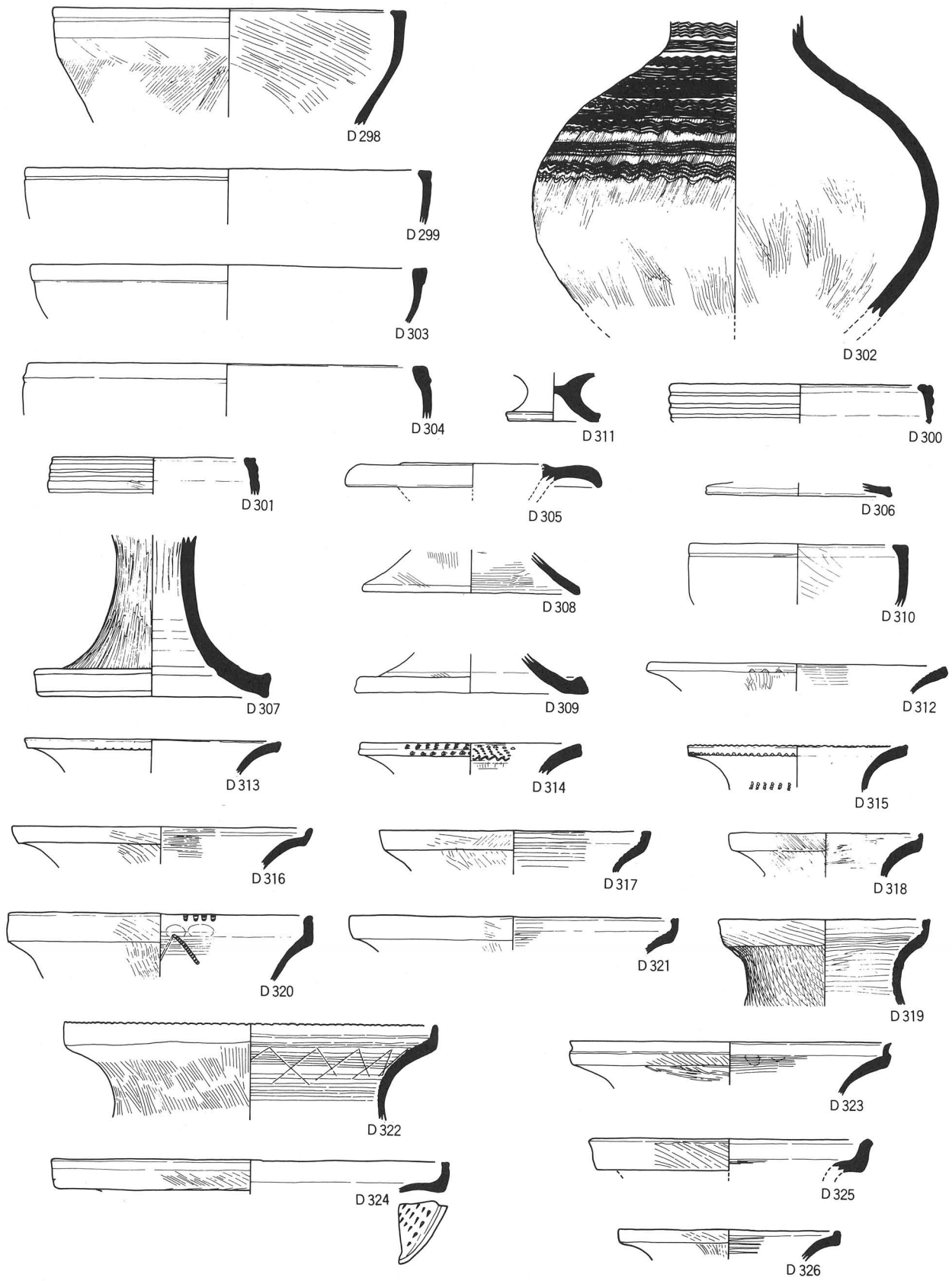

D 298 ~ D 326 (S H 065)

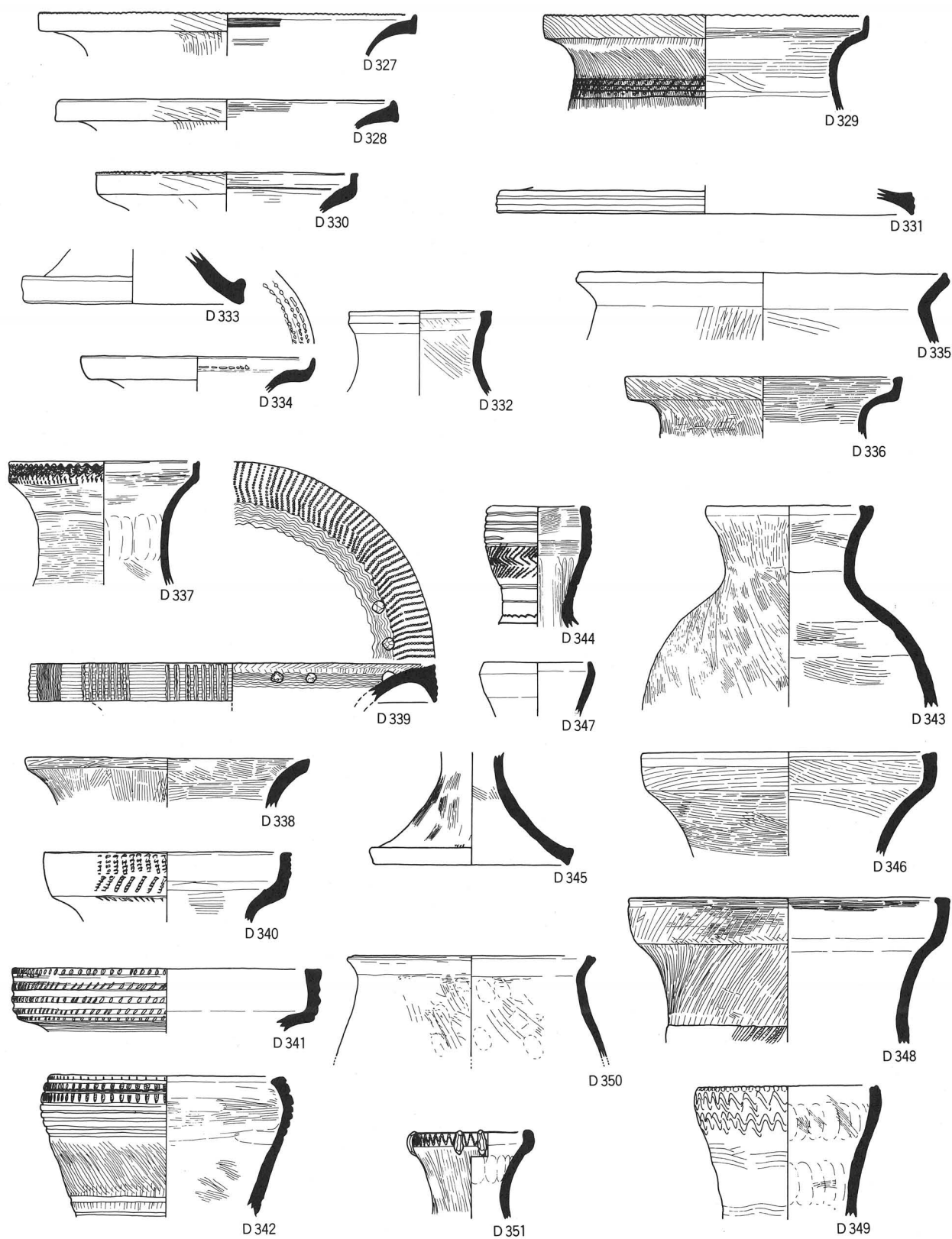

D 327~D 331 (S H 065)、D 332~D 334 (S H 066)、D 335~D 336 (S H 067)、D 337~D 345 (S H 068)、
D 346~D 347 (S H 069)、D 348~D 351 (S H 070)

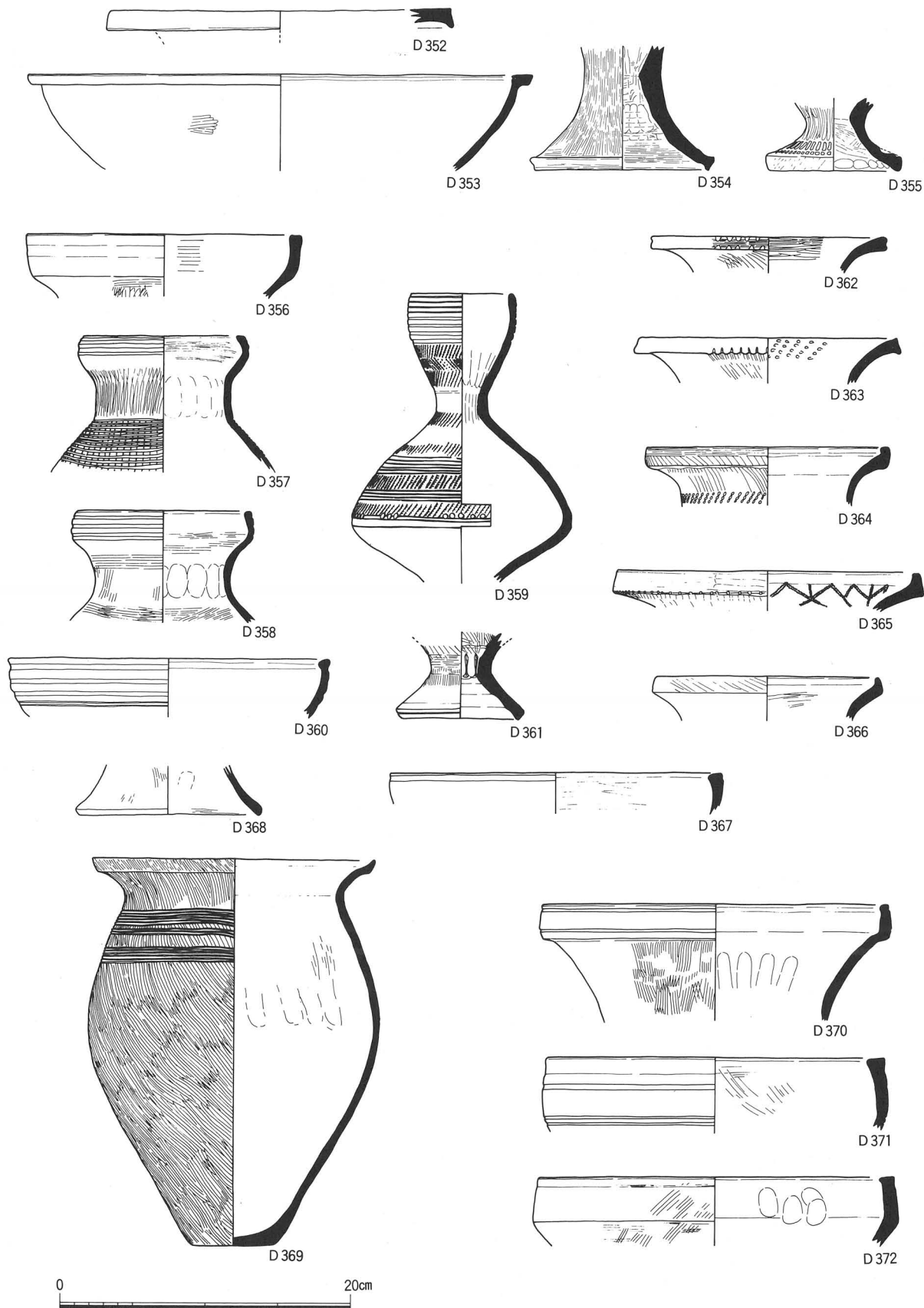

D 352~D 355 (S H 070)、D 356~D 366 (S H 071)、D 367~D 369 (S H 072)、D 370~D 372 (S H 073)

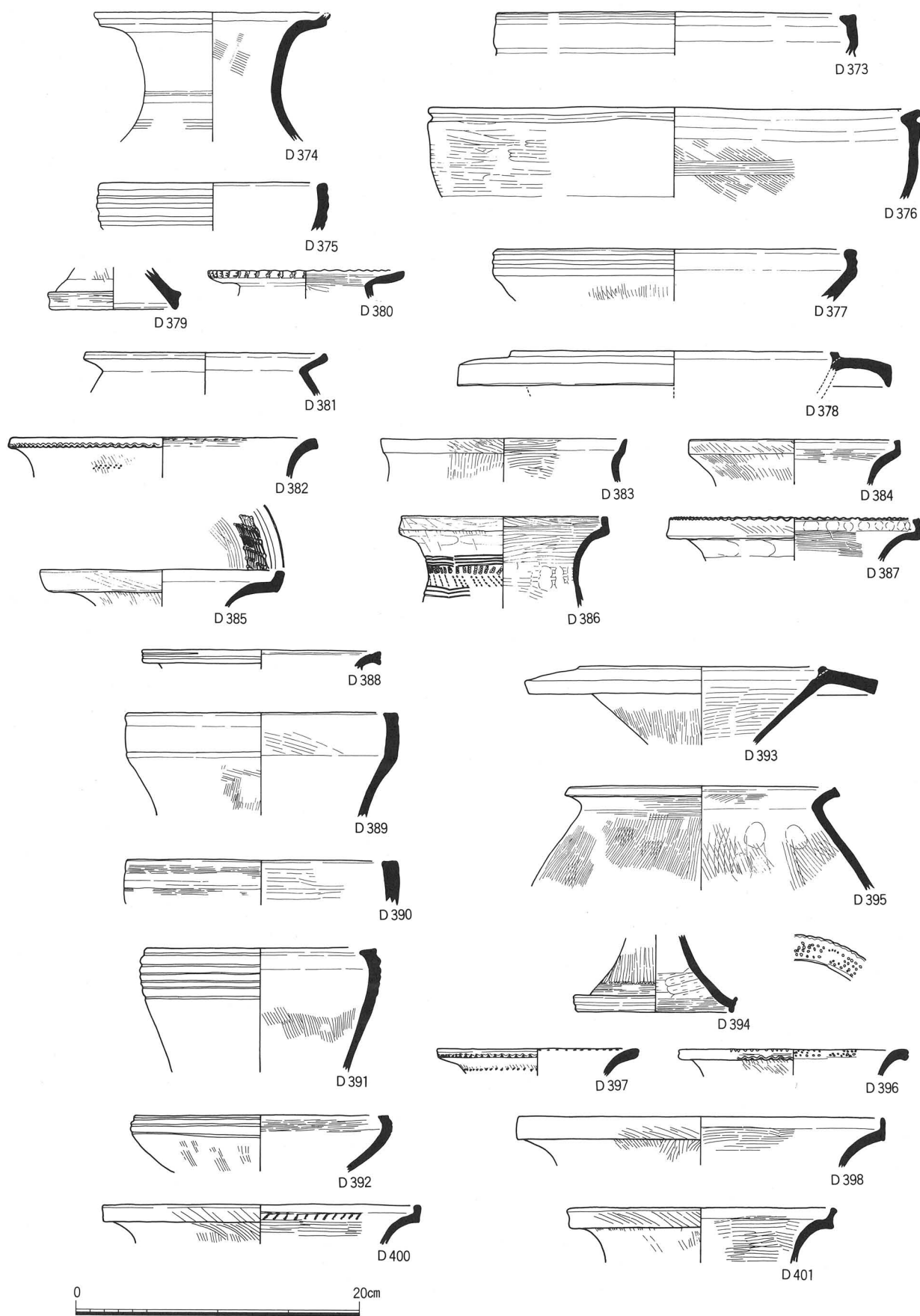

D 373~D 387(S H073)、D 388~D 398、D 400、D 401(S H074)

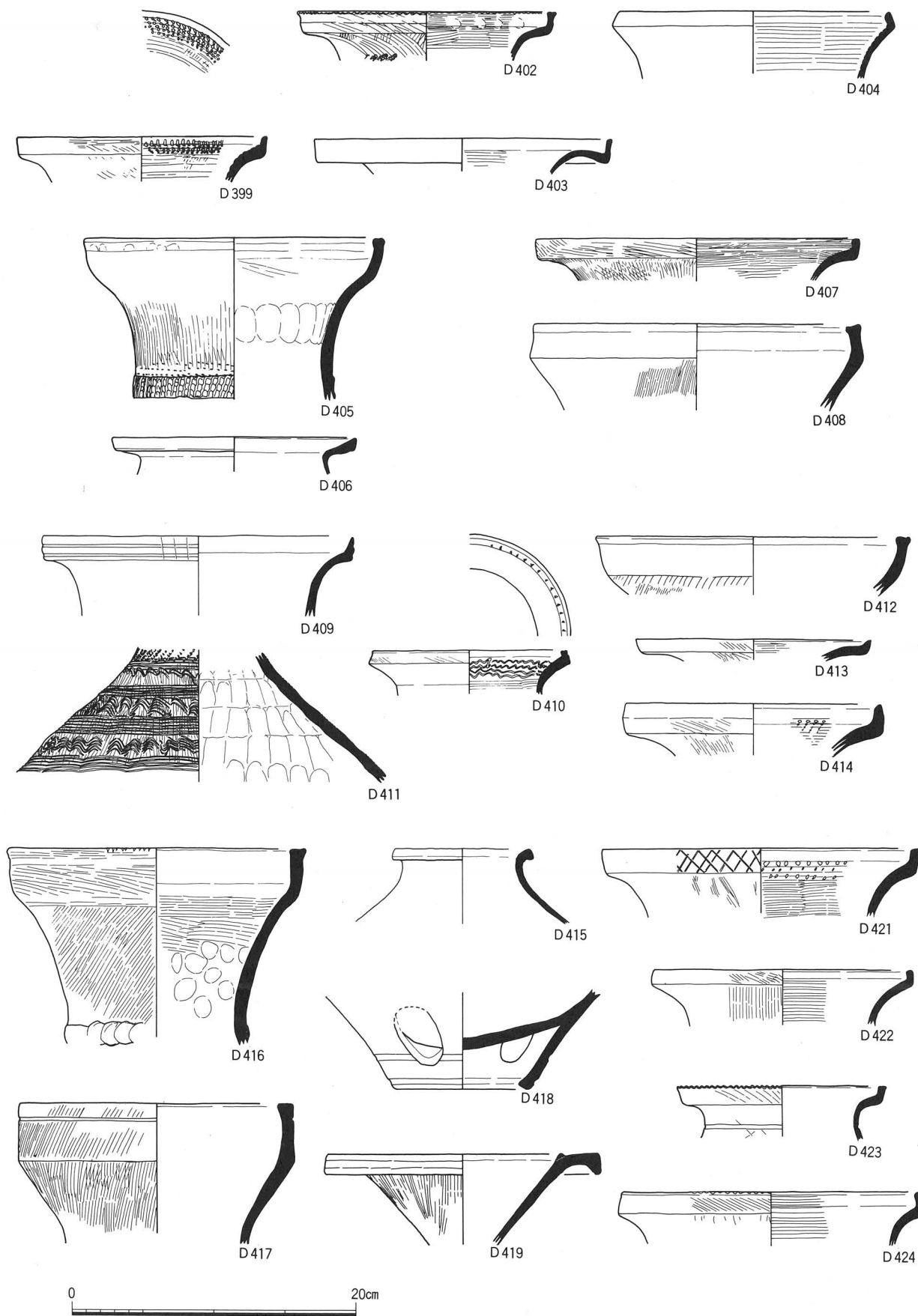

D399、D402~D404(S H074)、D405、D406(S H075)、D407(S H077)、D408(S H055)、
D409~D419(S H078)、D421~D424(S H079)

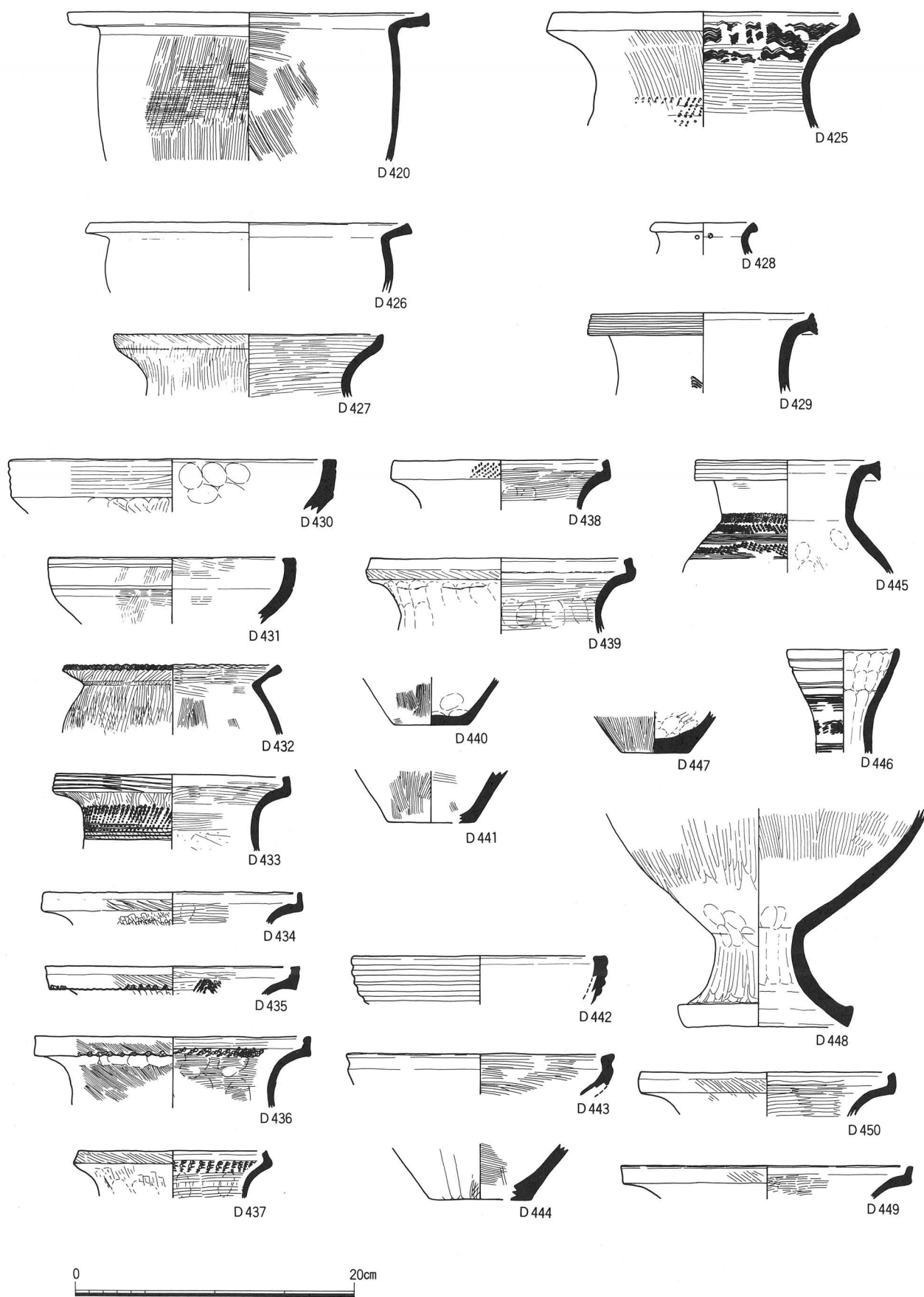

D420、D425(S H079)、D426、D427(S H080)、D428、D429(S H081)、D430~D438(S K001)、
D439~D441(S K002)、D442~D444(S K005)、D445~D450(S K006)

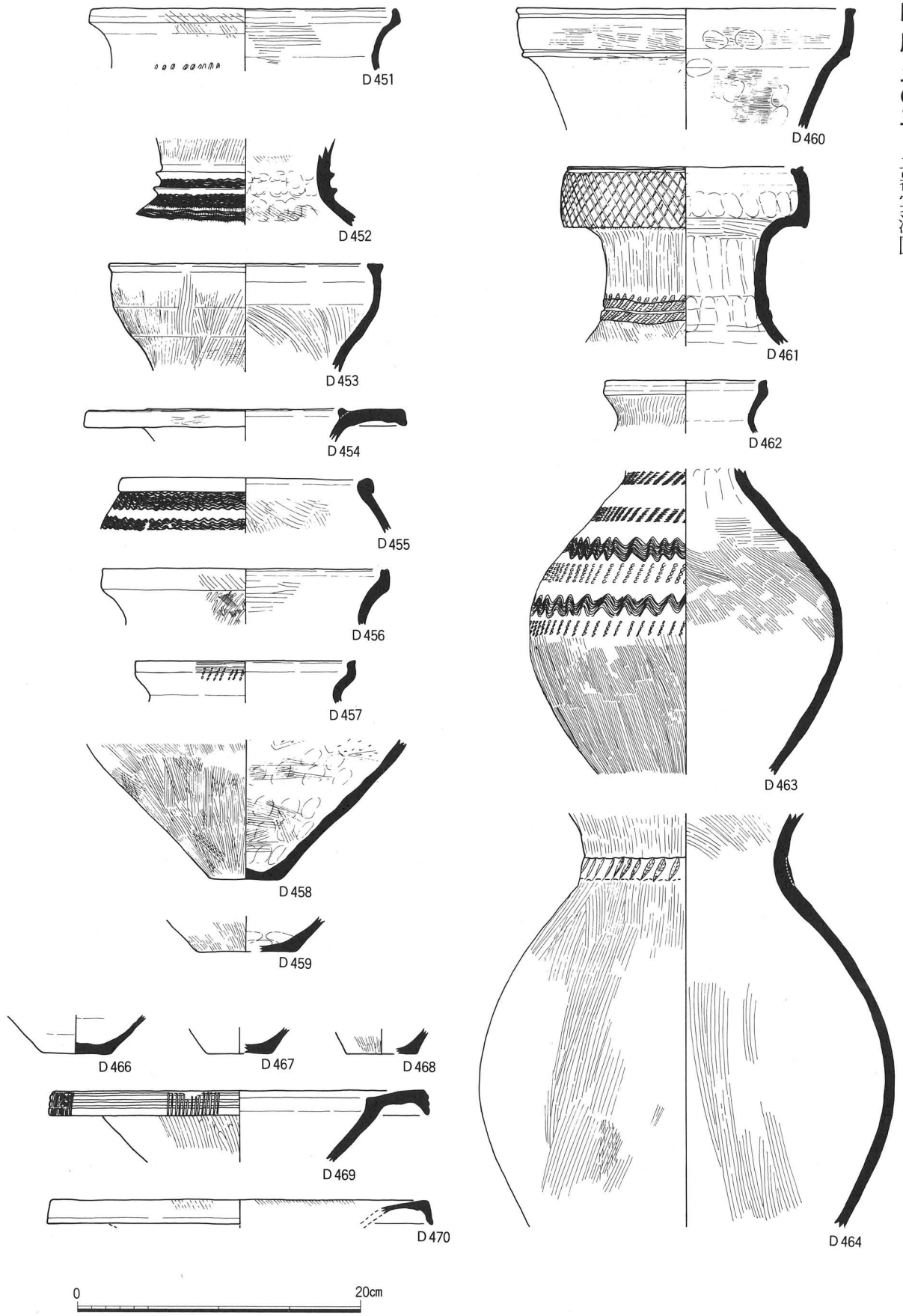

D451 (S K011)、D452~D459 (S K015)、D460~D464、D466~D470 (S K016)

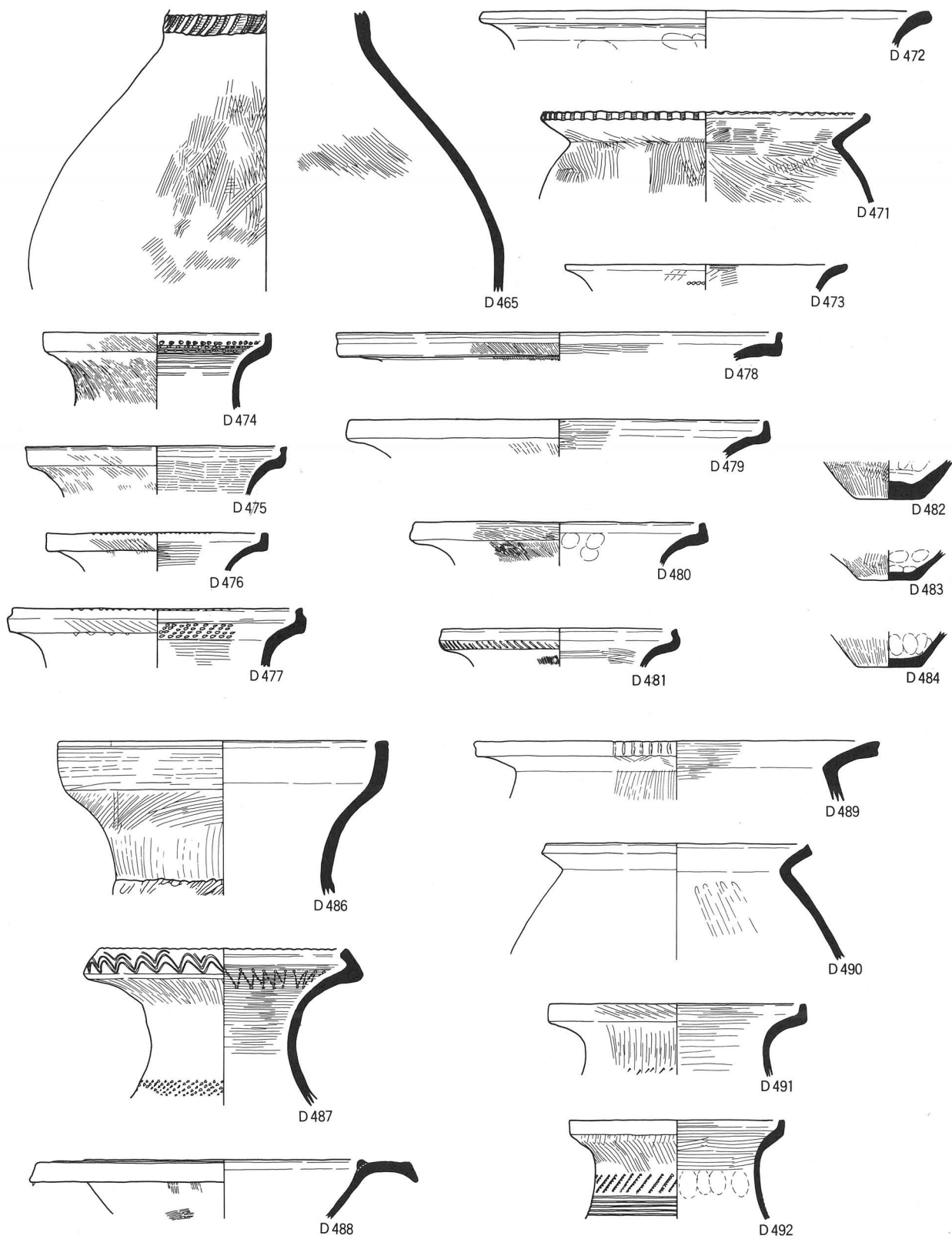

0 20cm

D465、D471~D484(S K016)、D486~D492(S K024)

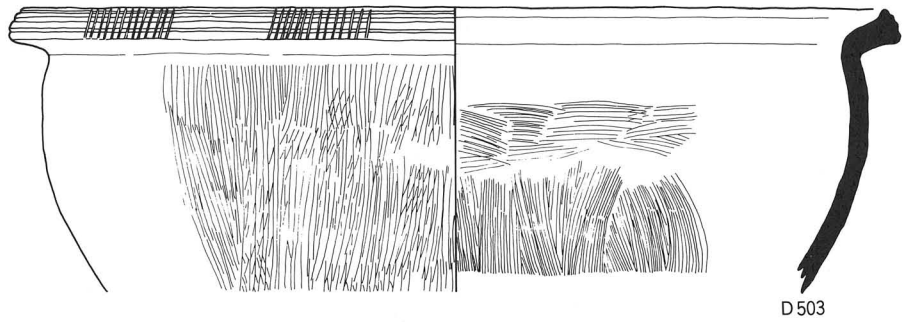
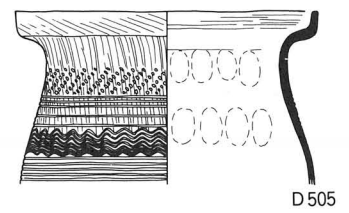
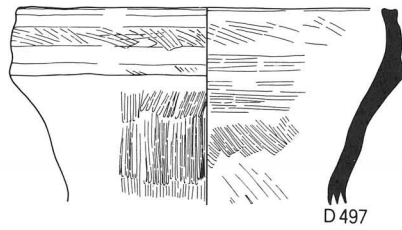
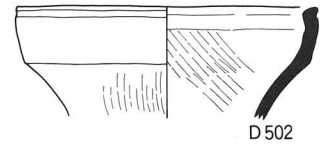
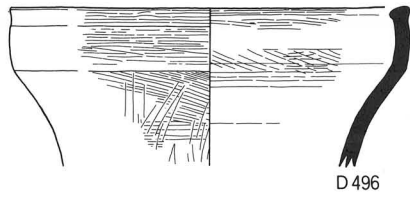
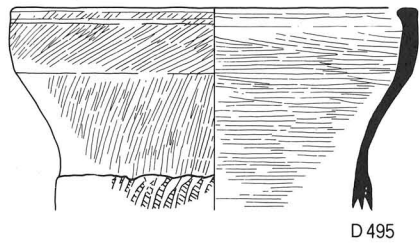
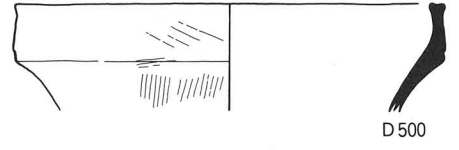
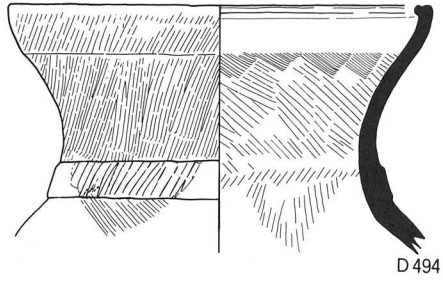
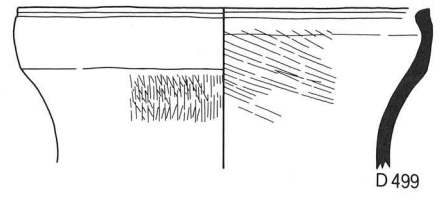
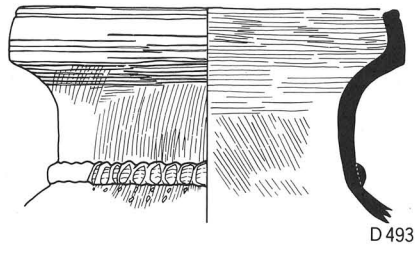

D 493~D 497、D 499~D 505(S K 025)

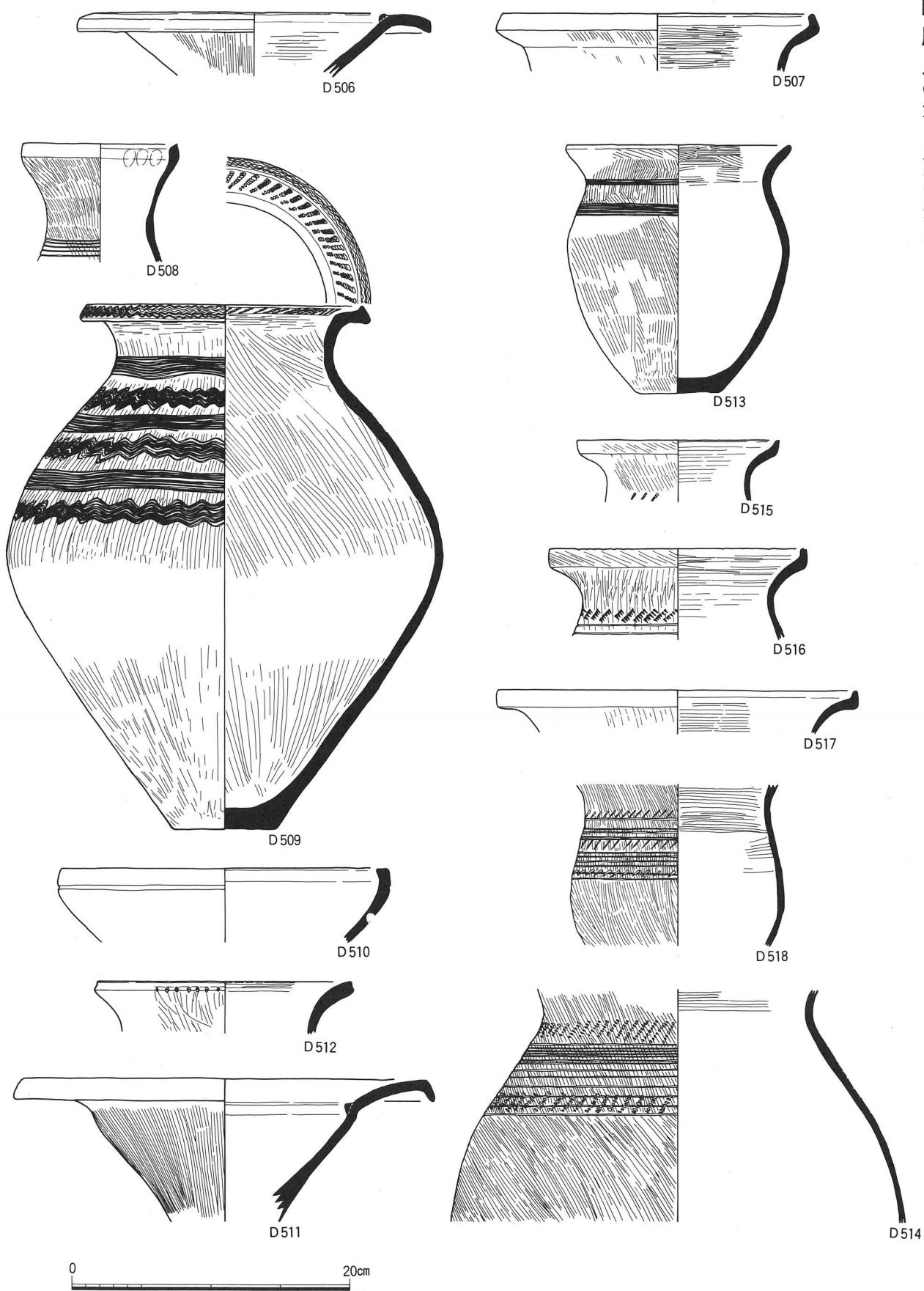

D506、D507 (S K026)、D508~D518 (S K027)

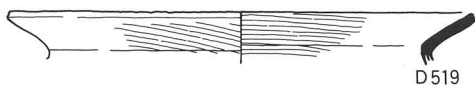

D 519

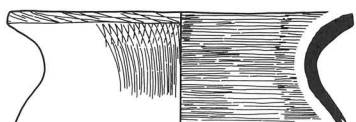

D 520



D 521

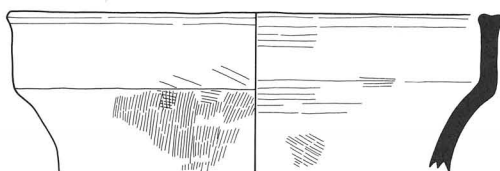

D 528

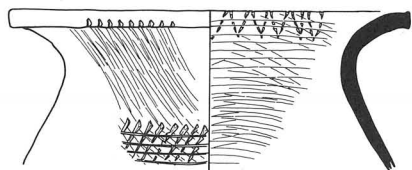

D 529

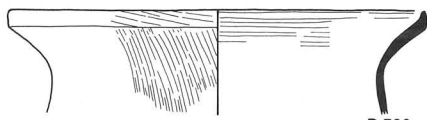

D 530

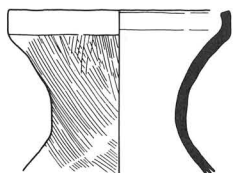

D 531

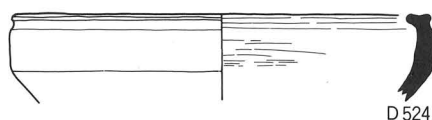

D 524

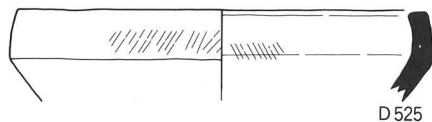

D 525

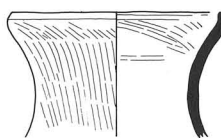

D 522

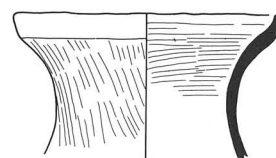

D 523

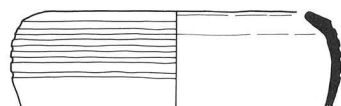

D 526

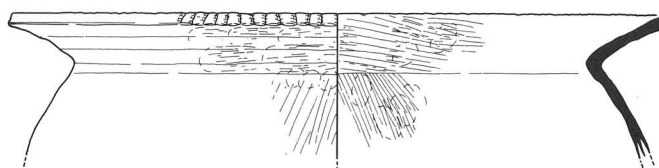

D 527

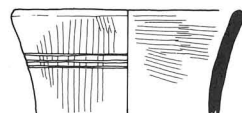

D 532

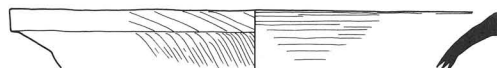

D 533

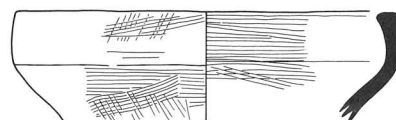

D 535

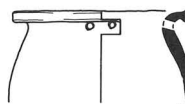

D 534

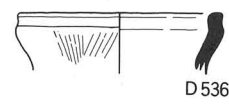

D 536

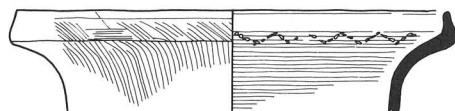

D 540



D 519、D 520 (S K 028)、D 521 (S K 030)、D 522~D 527 (S K 031)、D 528~D 530 (S K 033)、D 531 (S K 035)、D 532、D 533 (S K 040)、D 534~D 536、D 540 (S K 044)

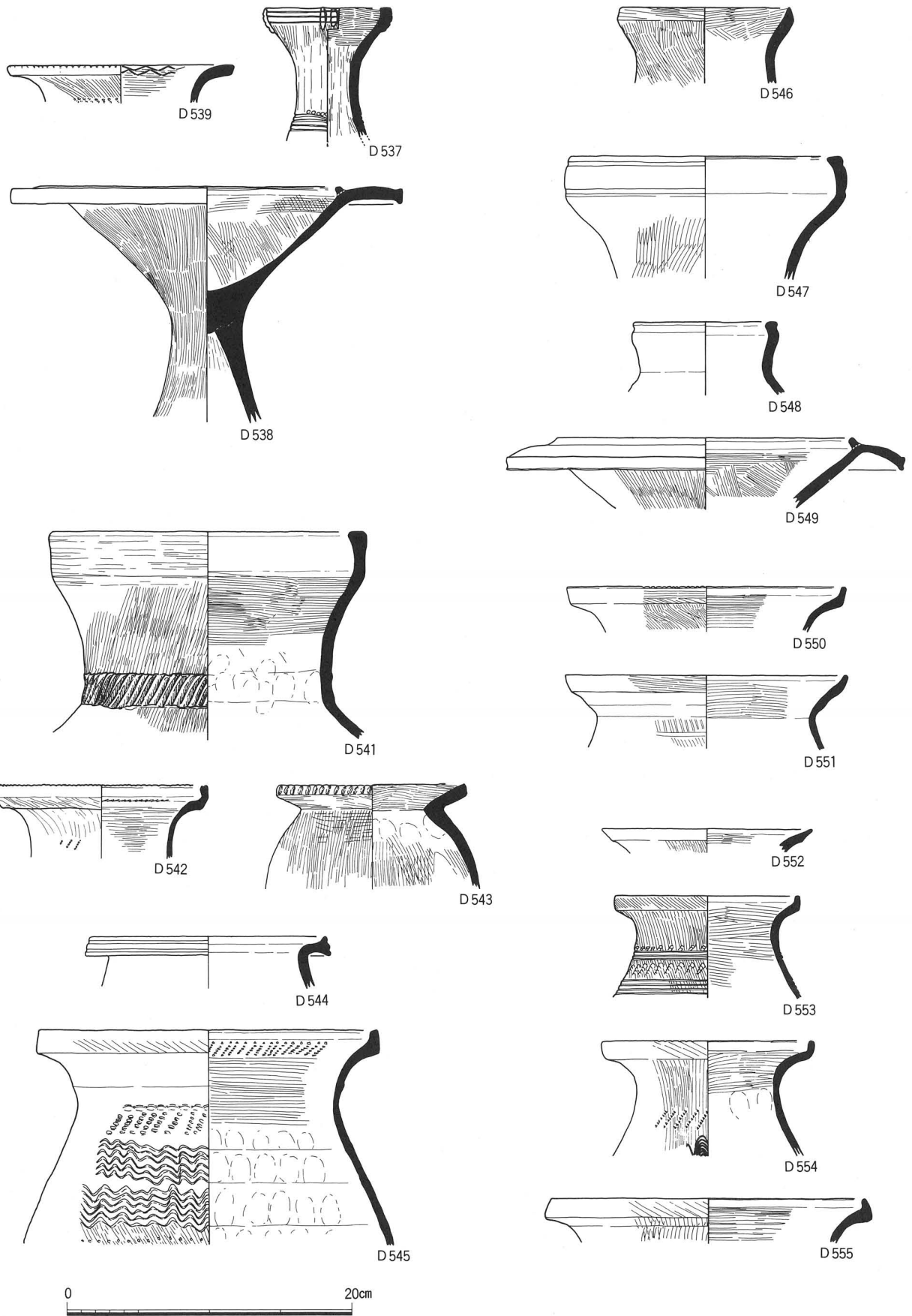

D537~D539 (S K044)、D541~D545 (S K046)、D546 (S K048)、D547~D549 (S K050)、D550、D551 (S K053)、D552~D555 (S K054)

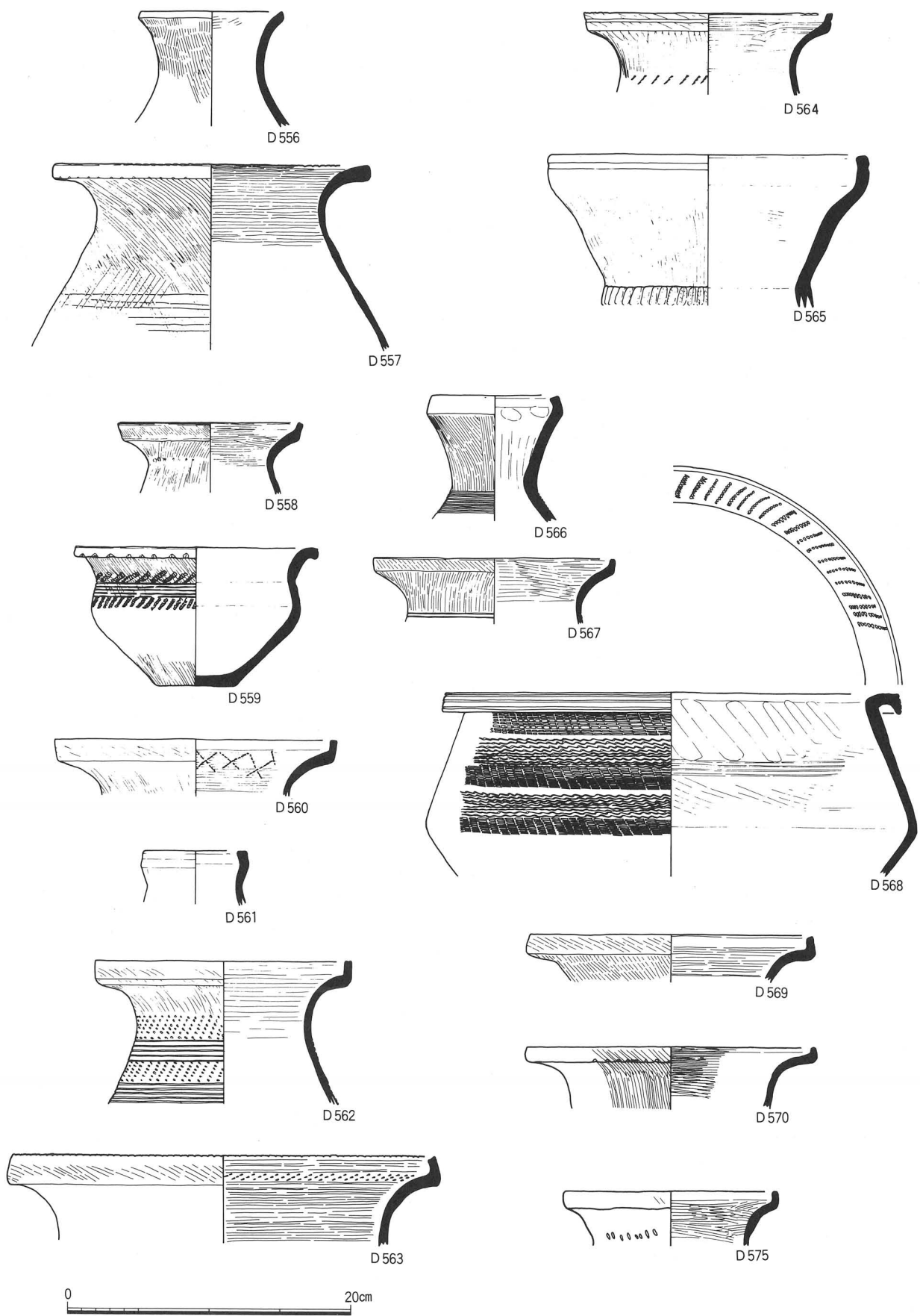

D 556、D 557(S K 064)、D 558(S K 066)、D 559(S K 069)、D 560(S K 070)、D 561(S K 073)、D 562、
 D 563(S K 076)、D 564(S K 083)、D 565(S K 084)、D 566、D 567(S K 090)、D 568(S K 091)、D 569(S K 095)、
 D 570(S K 096)、D 575(S K 101)

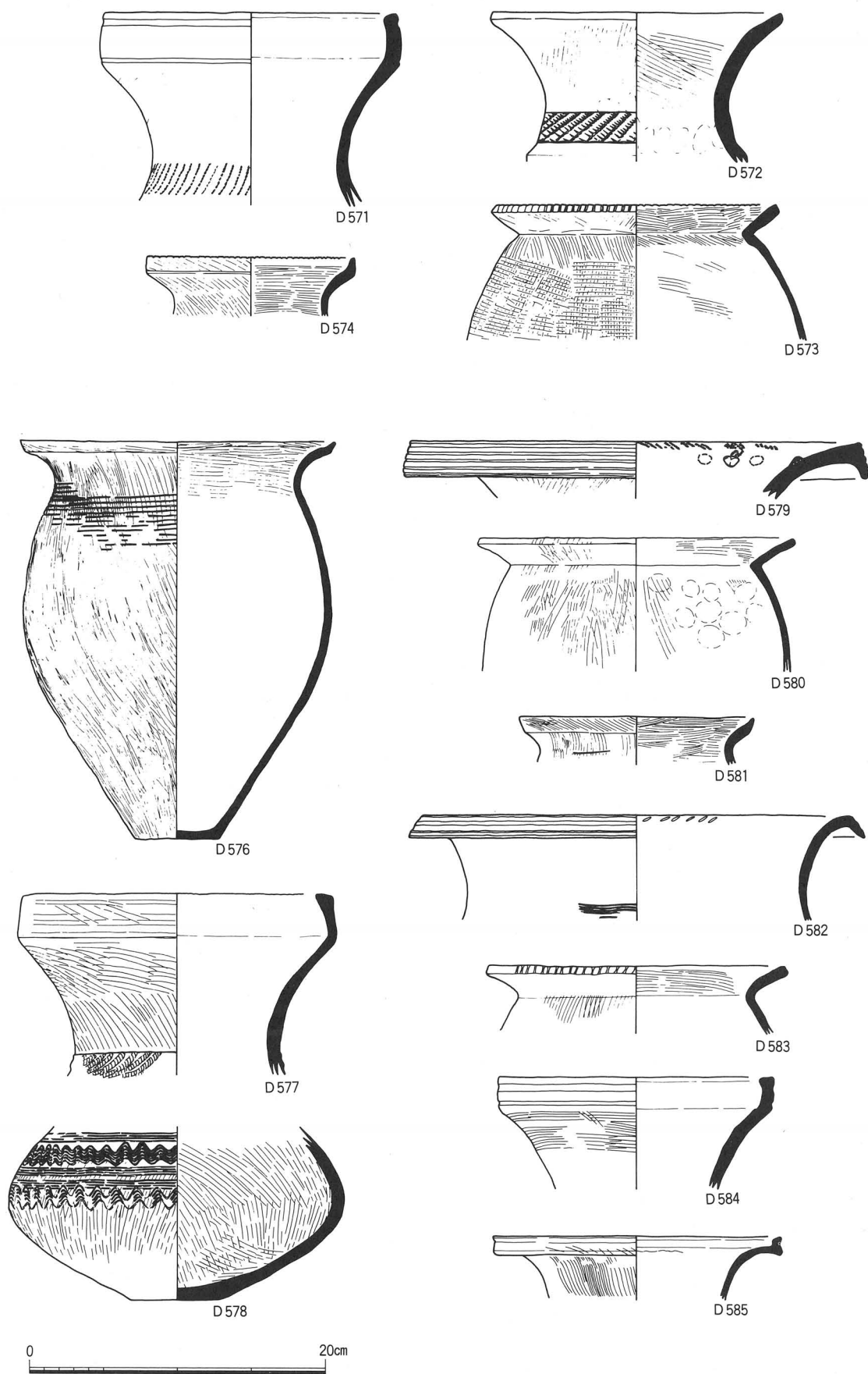

D571~D574(S K100)、D576(S K102)、D577(S K103)、D578(S K104)、D579~D581(S K105)、
D582、D583(S K109)、D584、D585(S K110)

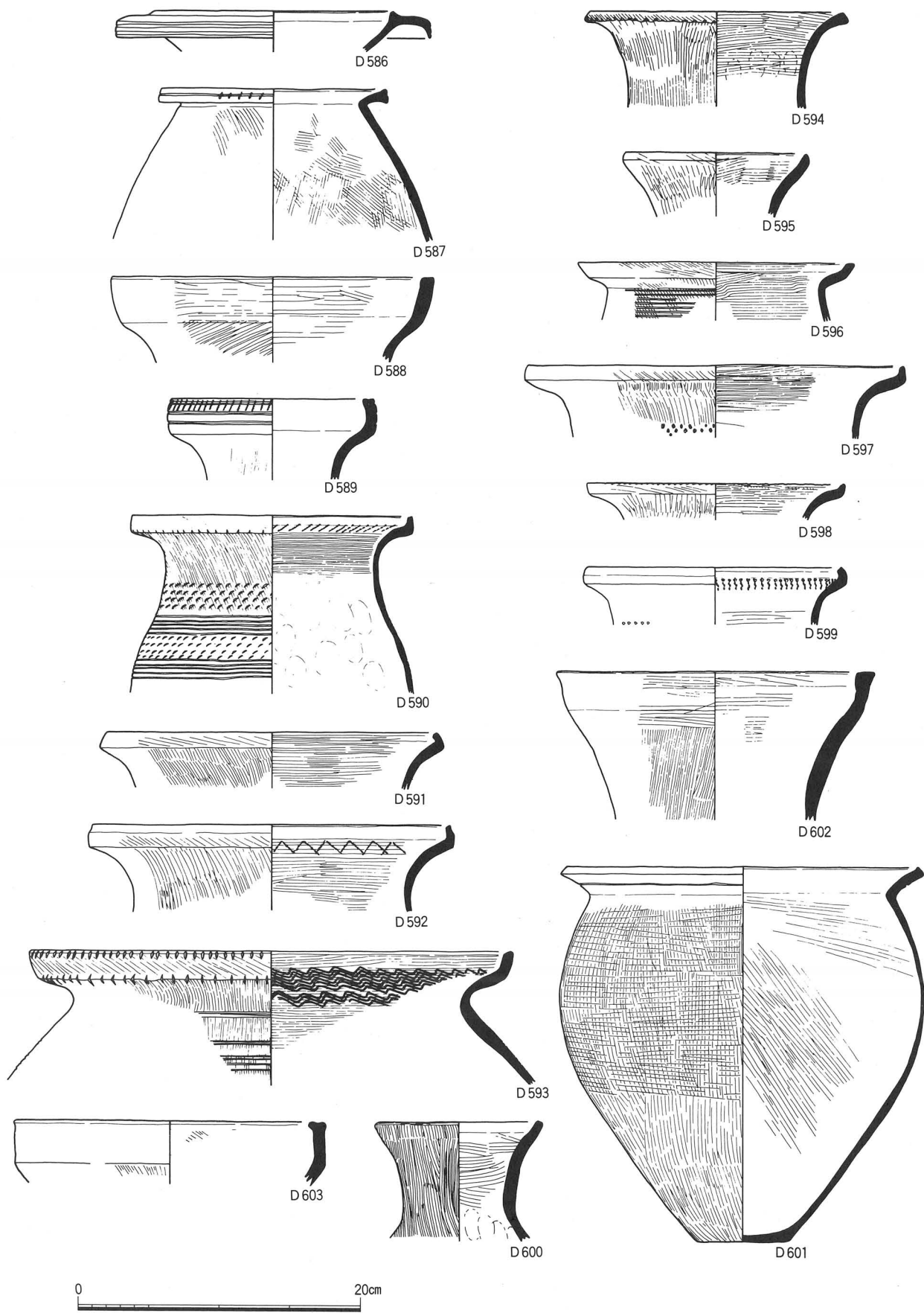

D586、D587(S D001)、D588~D593(S D002)、D594~D597(S D003)、D598、D599(S D004)、
D600(S D005)、D601(S D007)、D602、D603(S D008)、

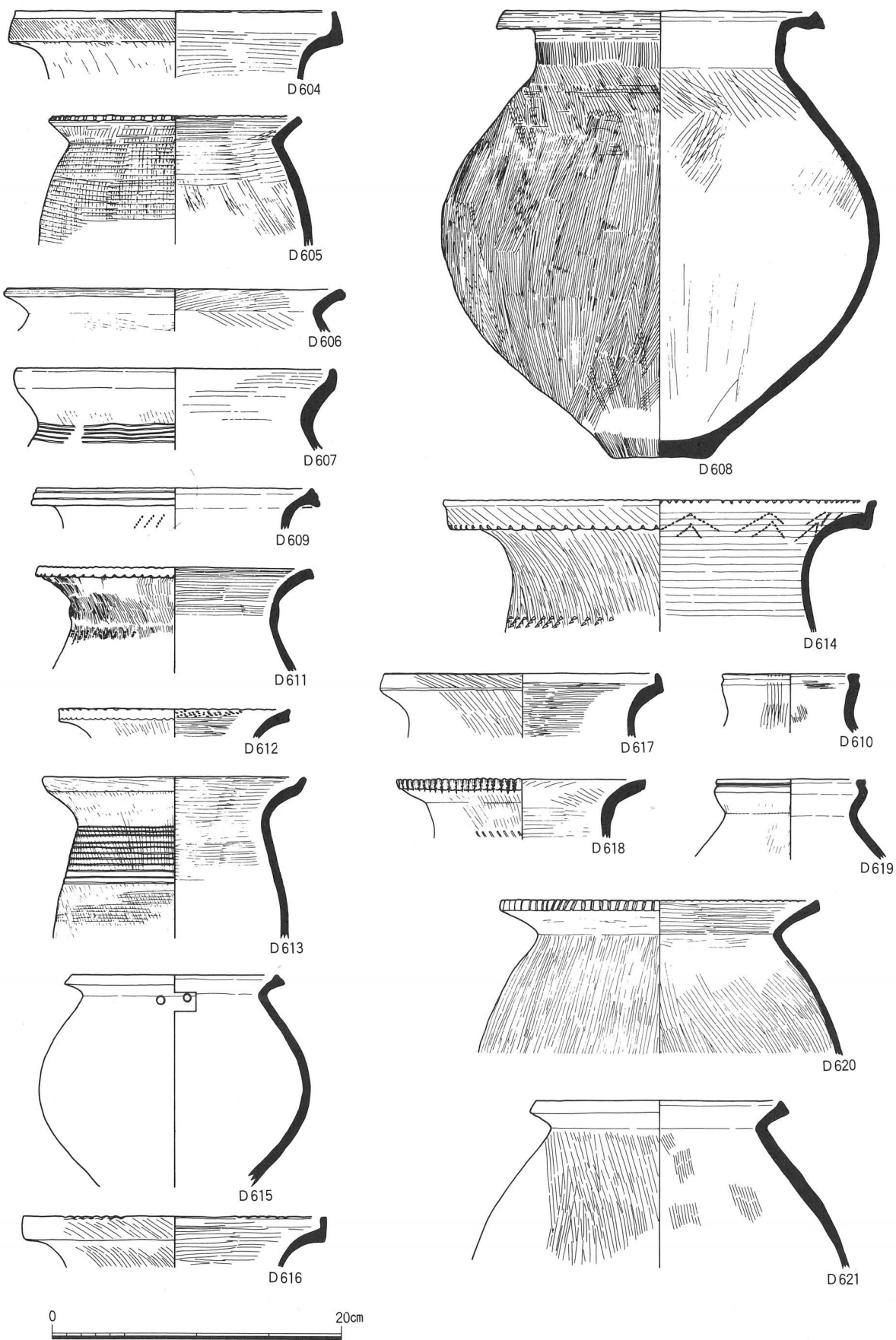

D604(S D008)、D605、D606(S D009)、D607(S D010)、D608~D613(S D011)、D614(S D014)、
D615~D617(S D017)、D618~D621(S D018)

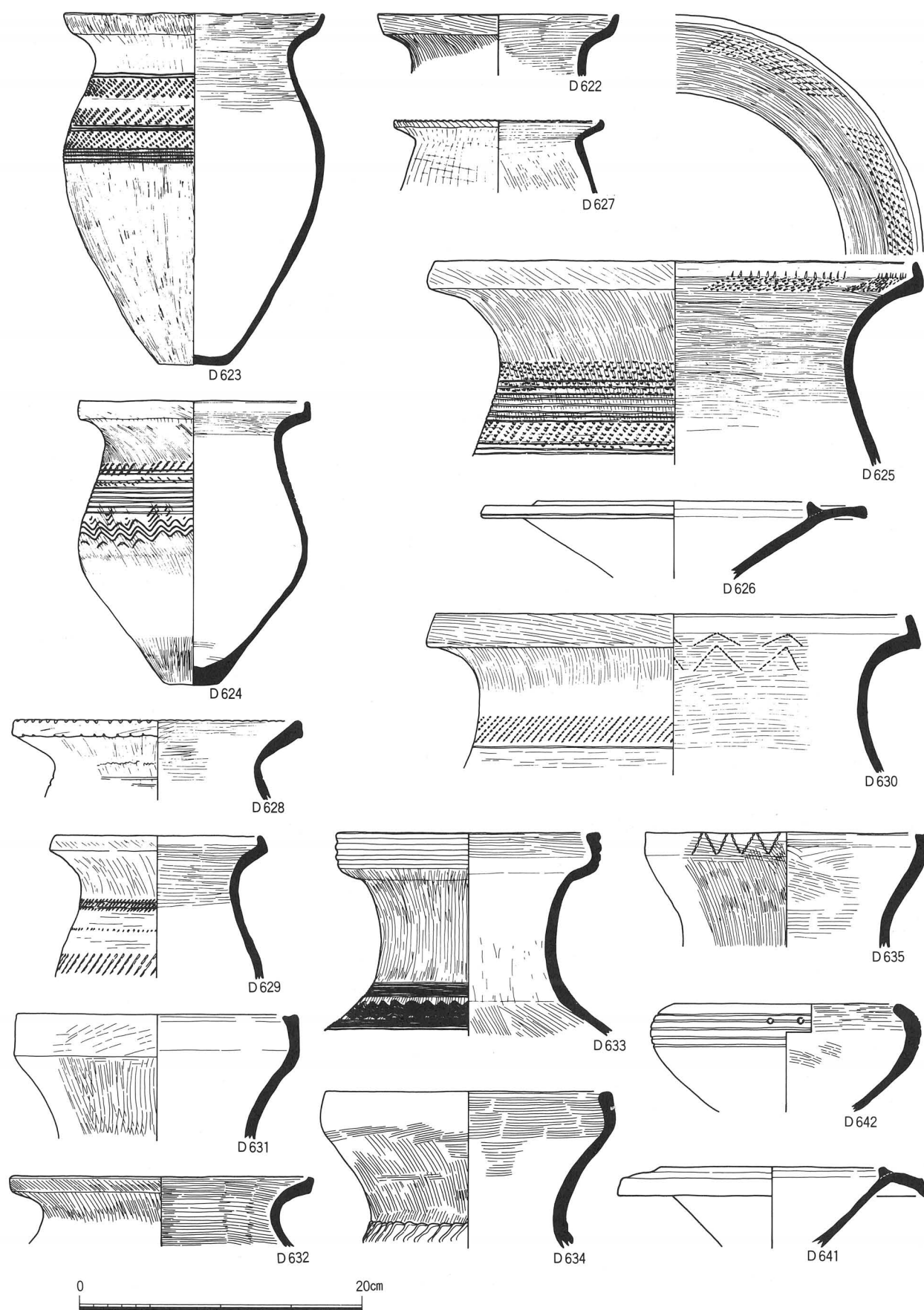

D622~D625 (S D018)、D626~D629 (S D019)、D630 (S D025)、D631、D632 (S D027)、D633~D635 (S D028)、D641、D642 (S D030)

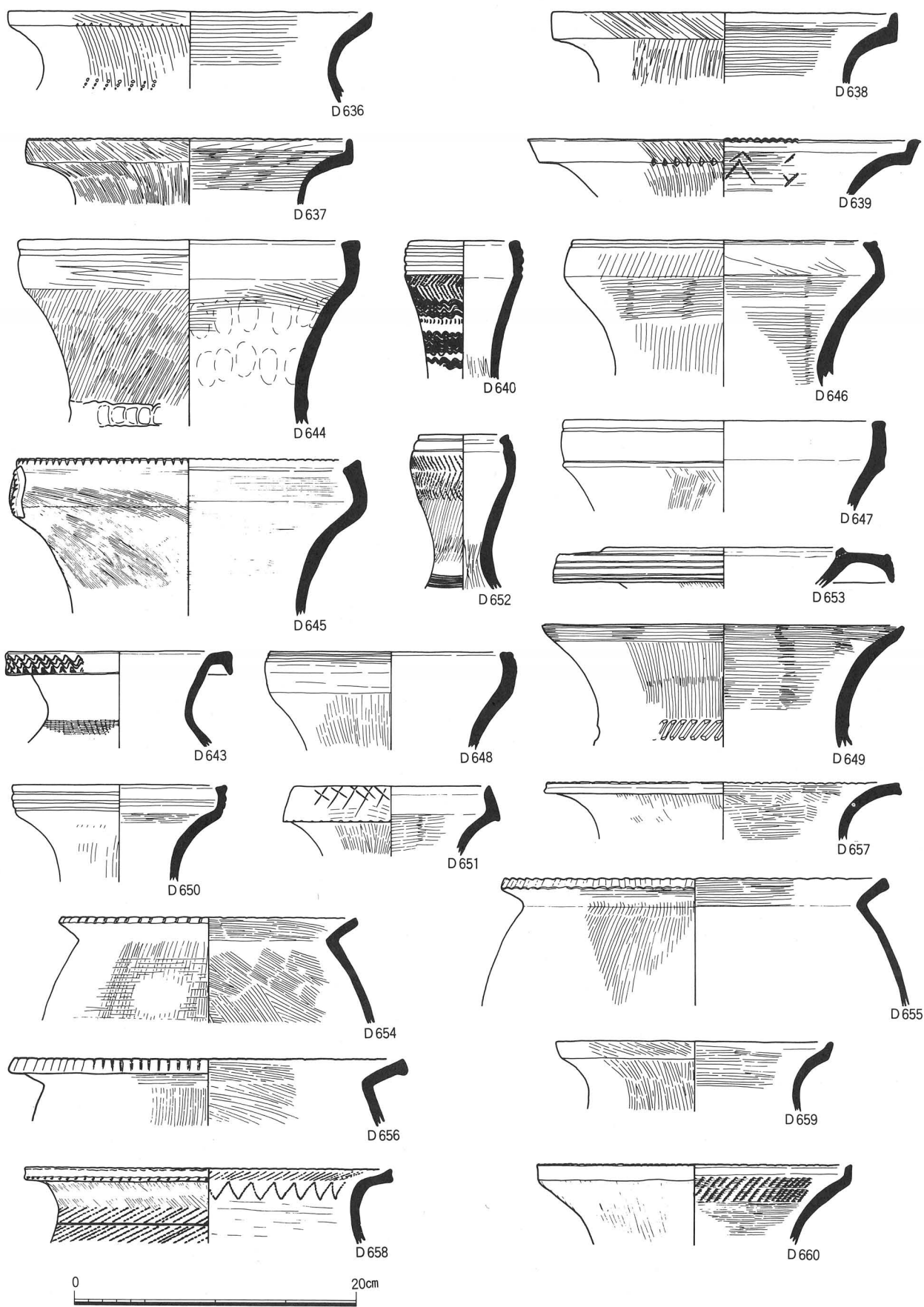

D 636~ D 639 (S D 028)、D 640 (S D 030)、D 643~ D 660 (S D 031)

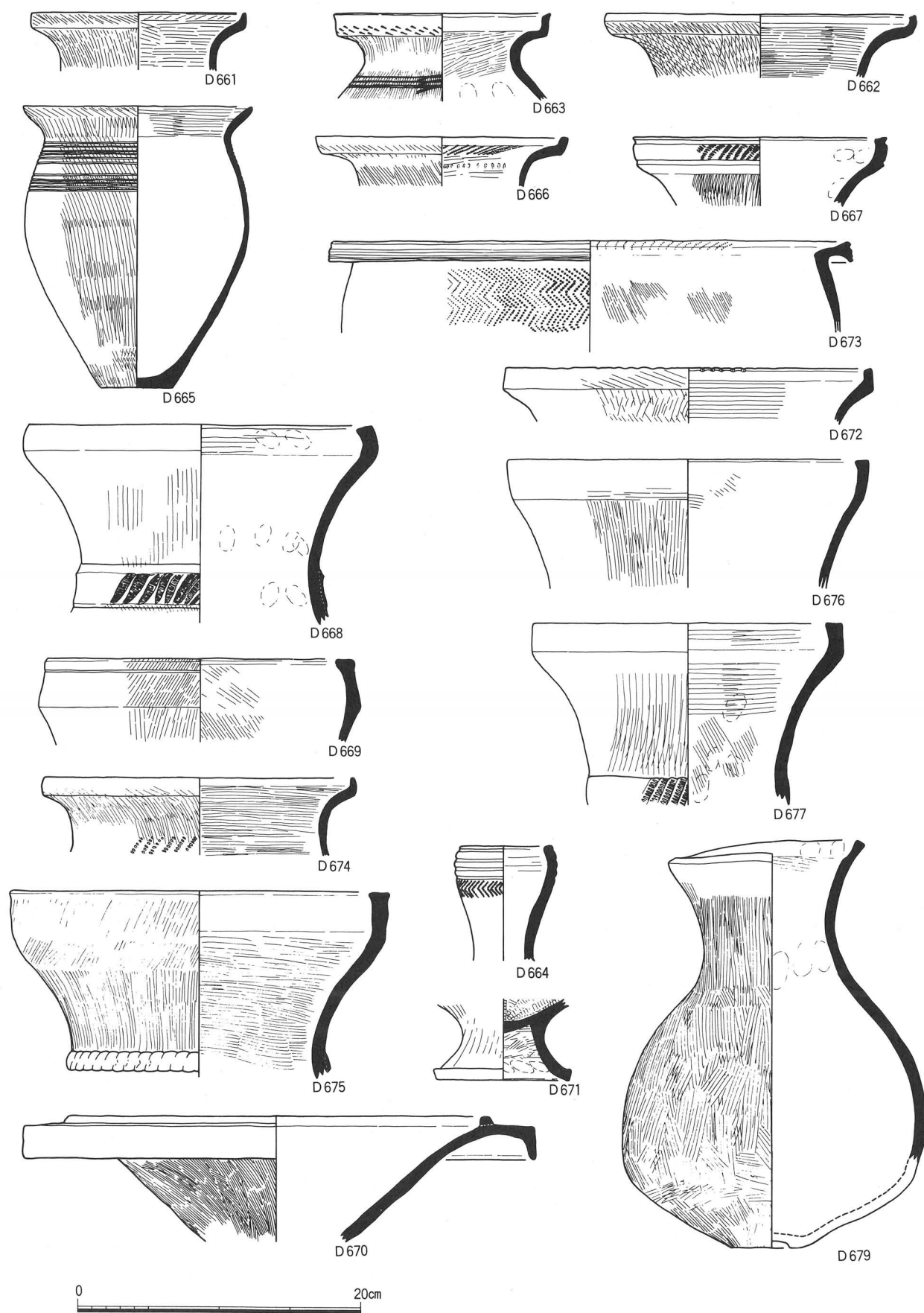

D661~D663 (S D031)、D664~666 (S D032)、D667~D671 (S D033)、D672 (S D034)、D673、
D674 (S D036)、D675~D677、D679 (S D037)

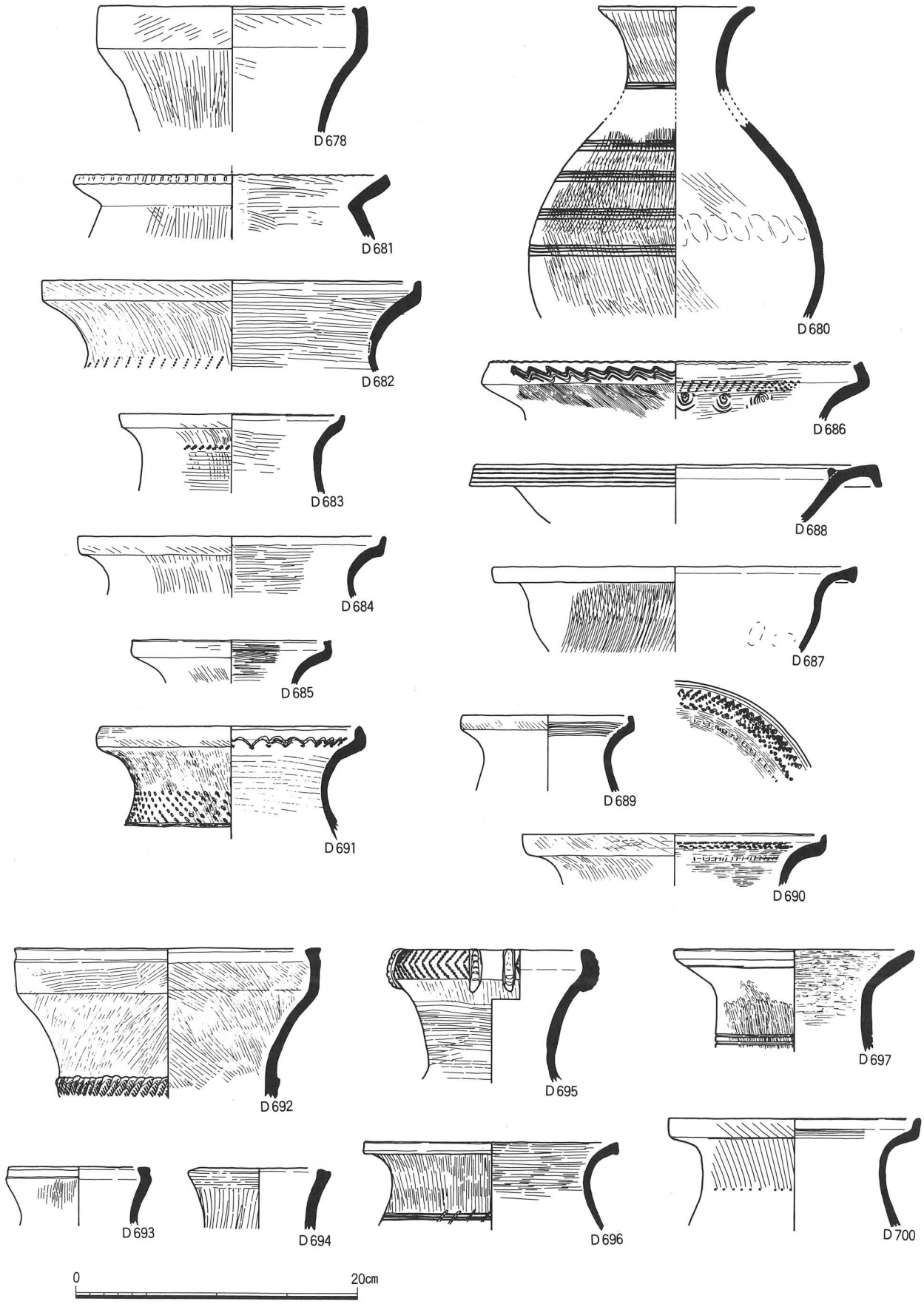

D678、D680~D686(S D037)、D687(S D038)、D688~D691(S D039)、D692~D697、D700(S X001)

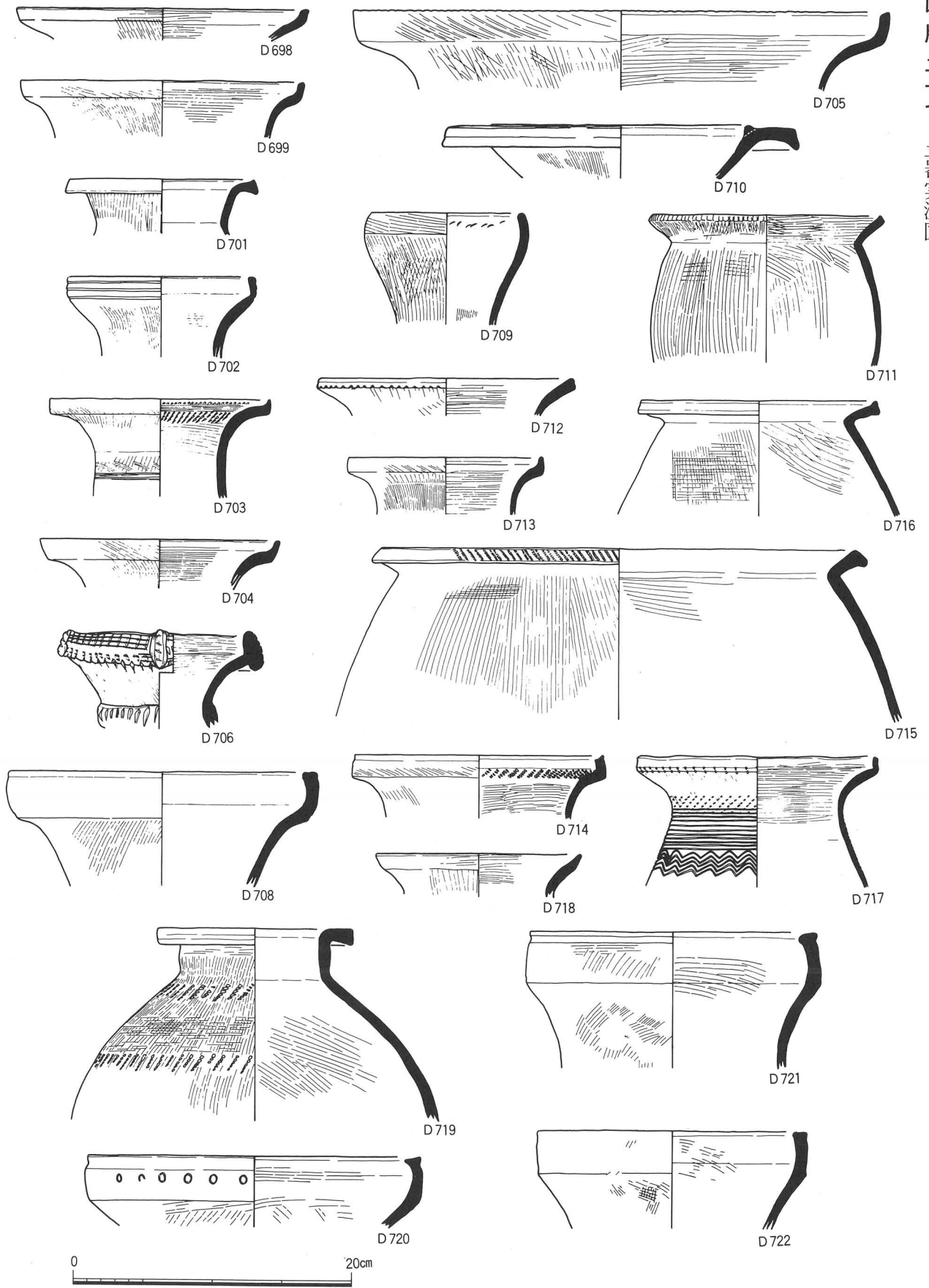

D 698、D 699 (S X 001)、D 701~D 705 (S X 007)、D 706 (S X 008)、D 708~D 714 (S X 009)、
D 715~D 717 (S X 011)、D 718 (S X 013)、D 719~D 722 (S X 014)

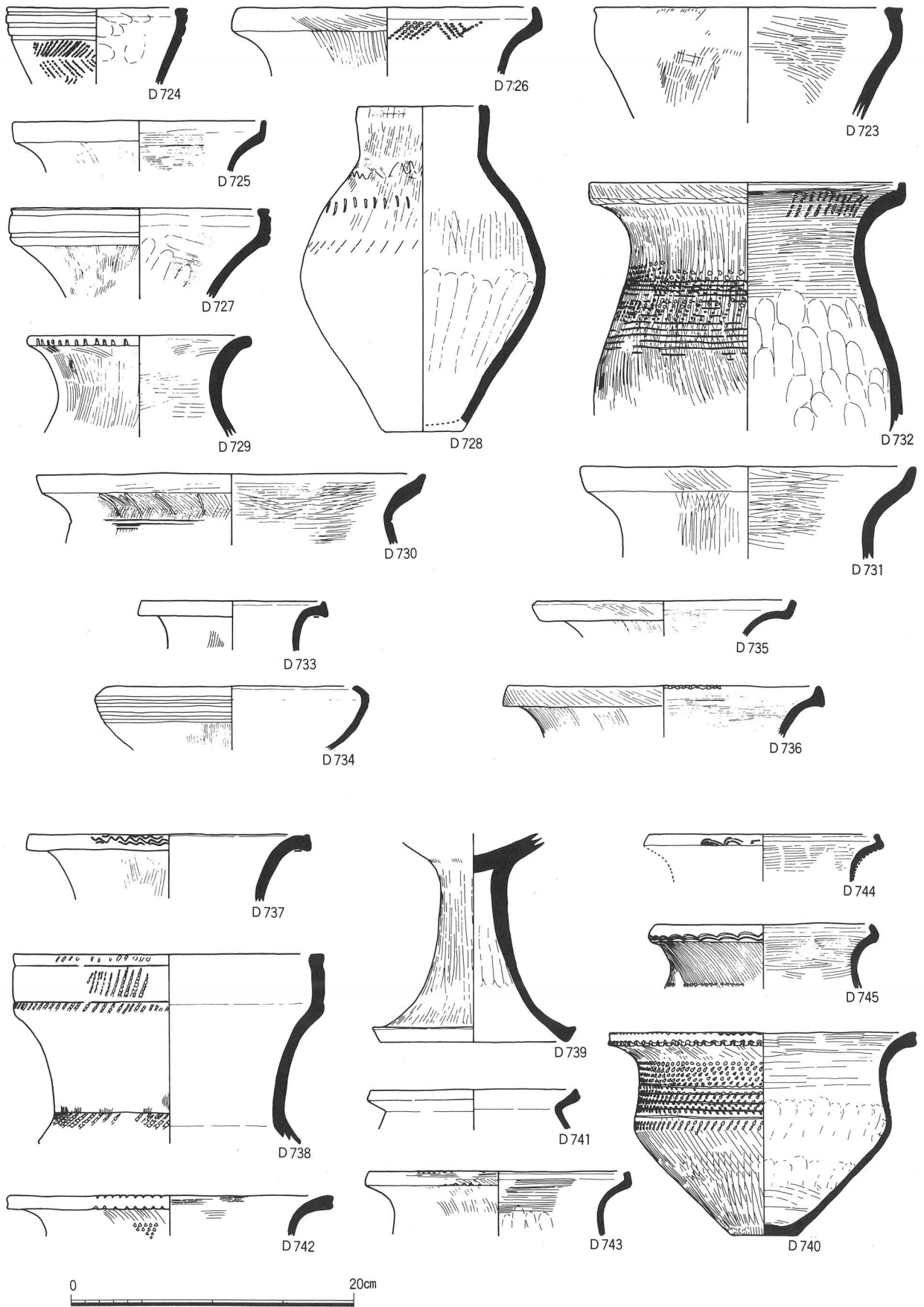

D 723~D 726 (S X 014)、D 727~D 732 (S X 015)、D 733~D 736 (S X 017)、D 737~D 745 (S X 018)

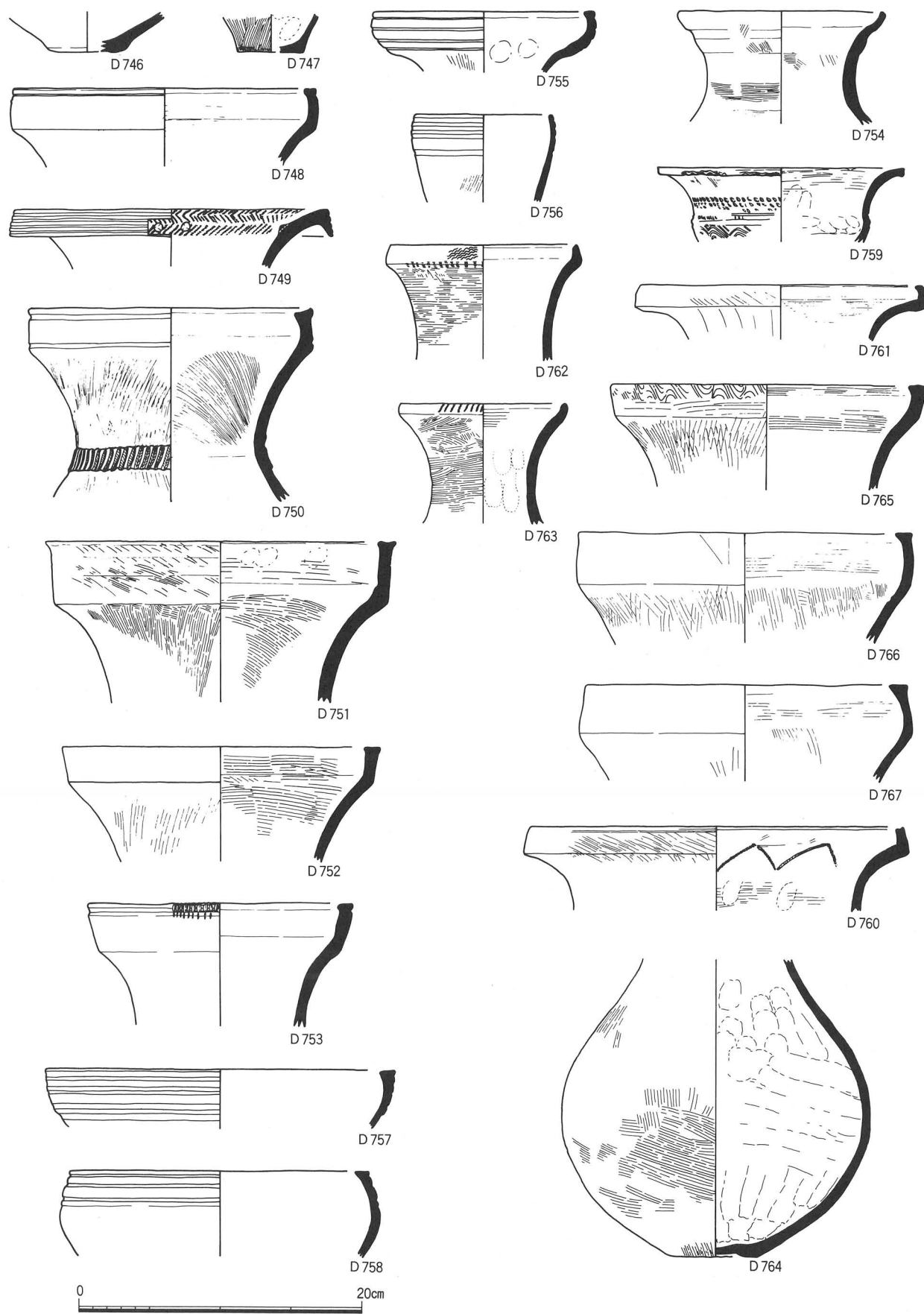

D746 (P106)、D747 (P308)、D748 (P008)、D749～D767(チーI区包含層)

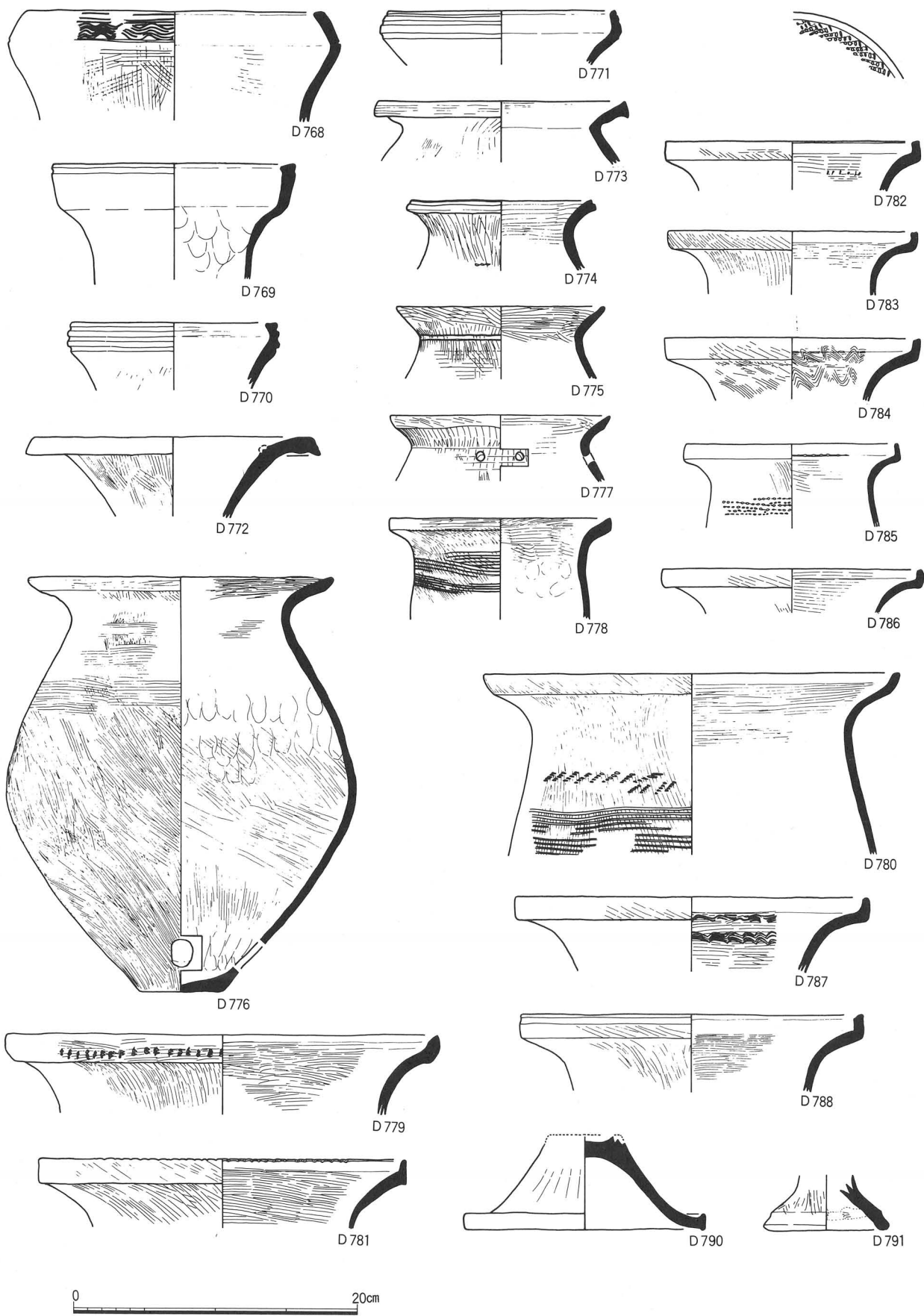

D768~D788、D790、D791(チーI区包含層)

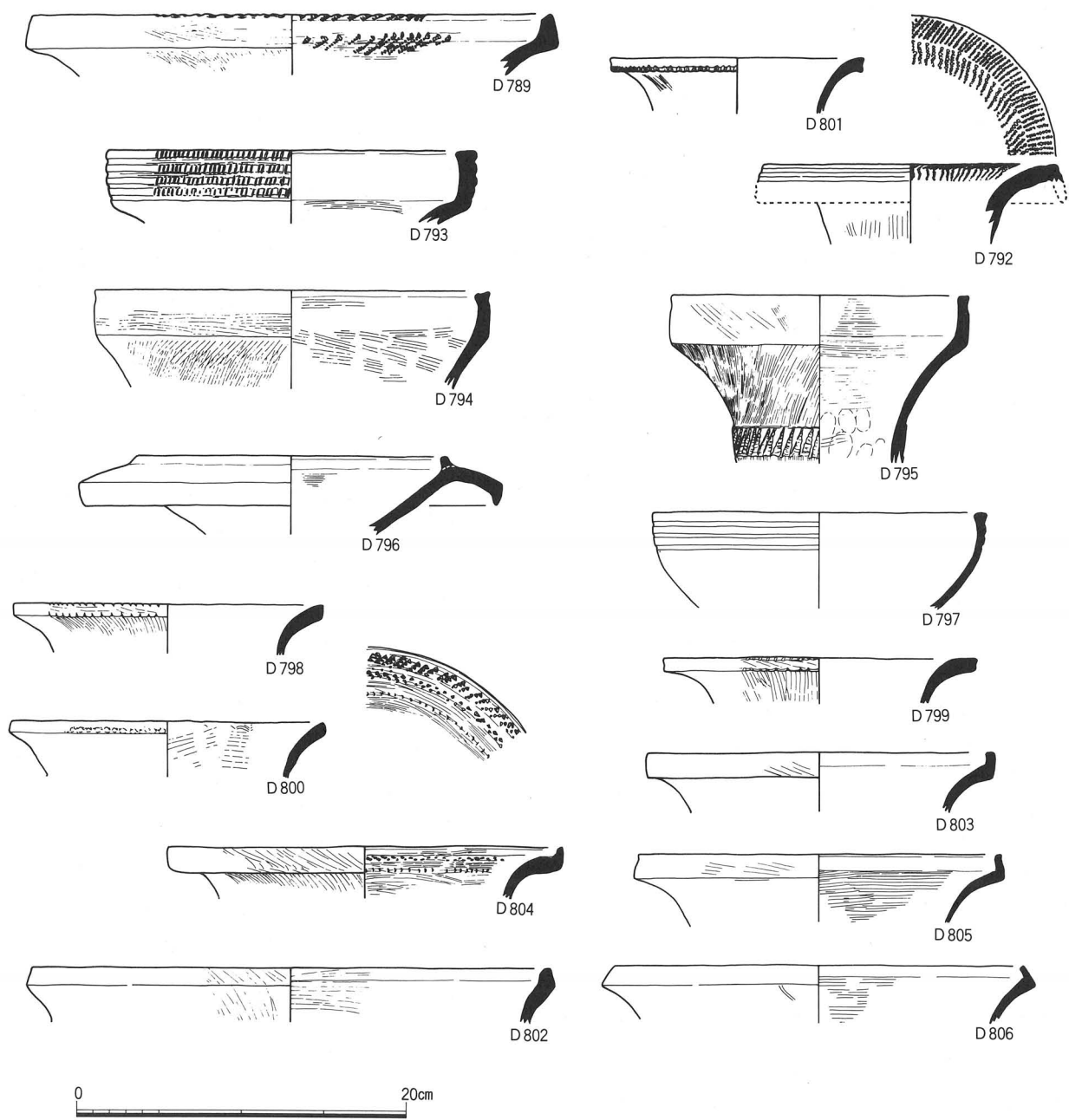

D 789、D 792～D 806(チ-I区包含層)

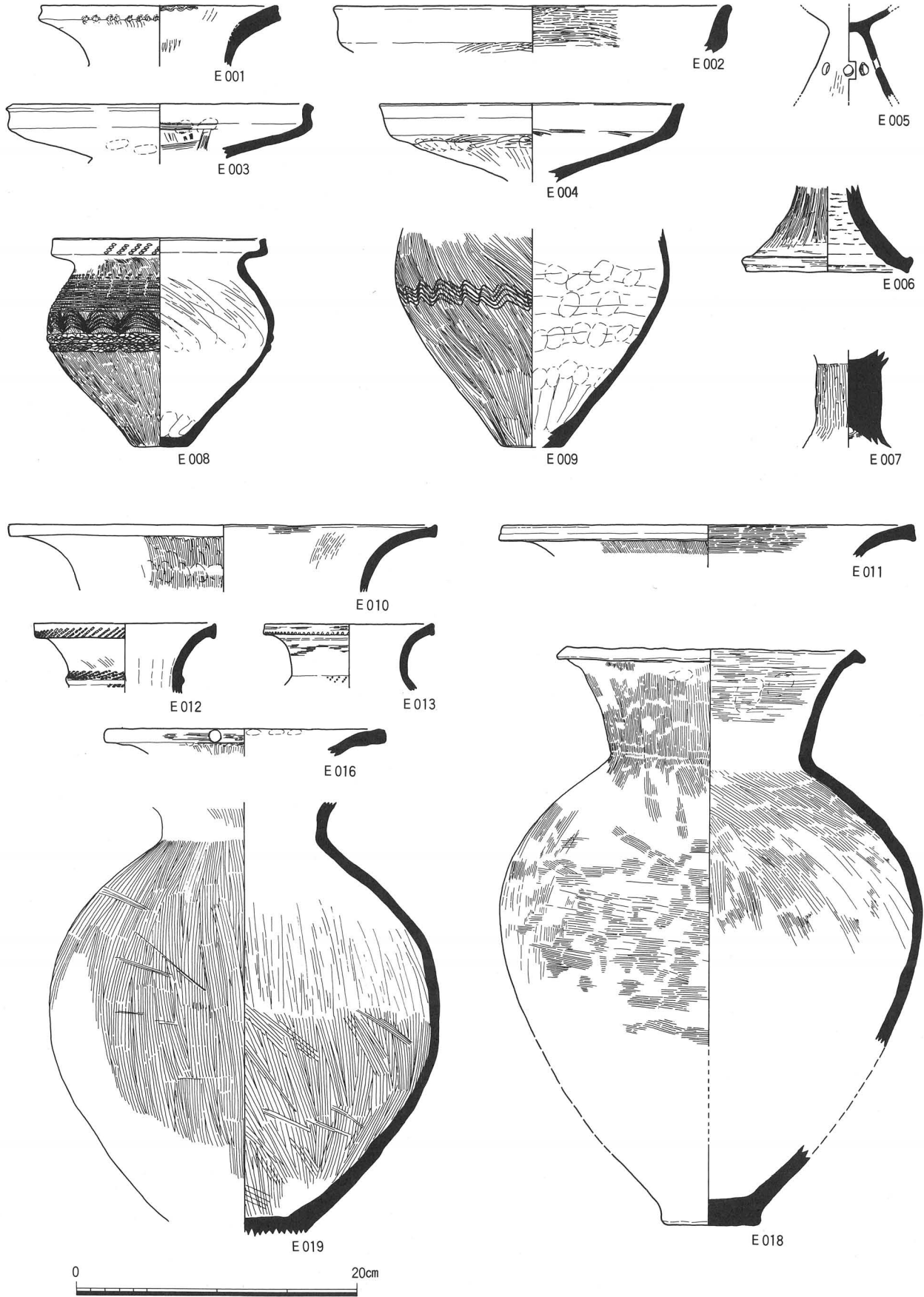

E 001~E 009(S D 201下層)、E 010~E 013、E 016、E 018、E 019(S D 201中層)

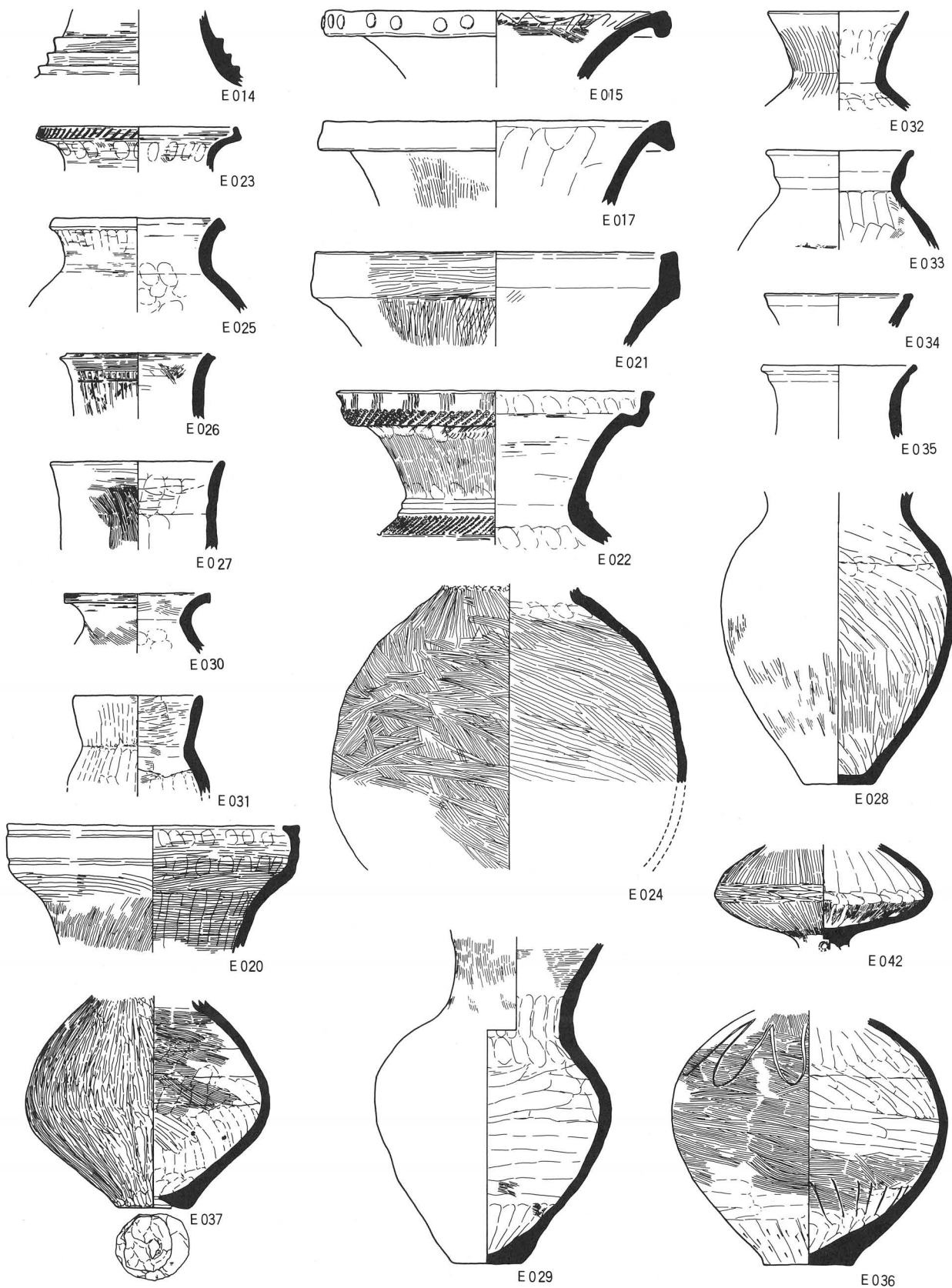

E014、E015、E017、E020~E035、E036、E042(S D201中層)

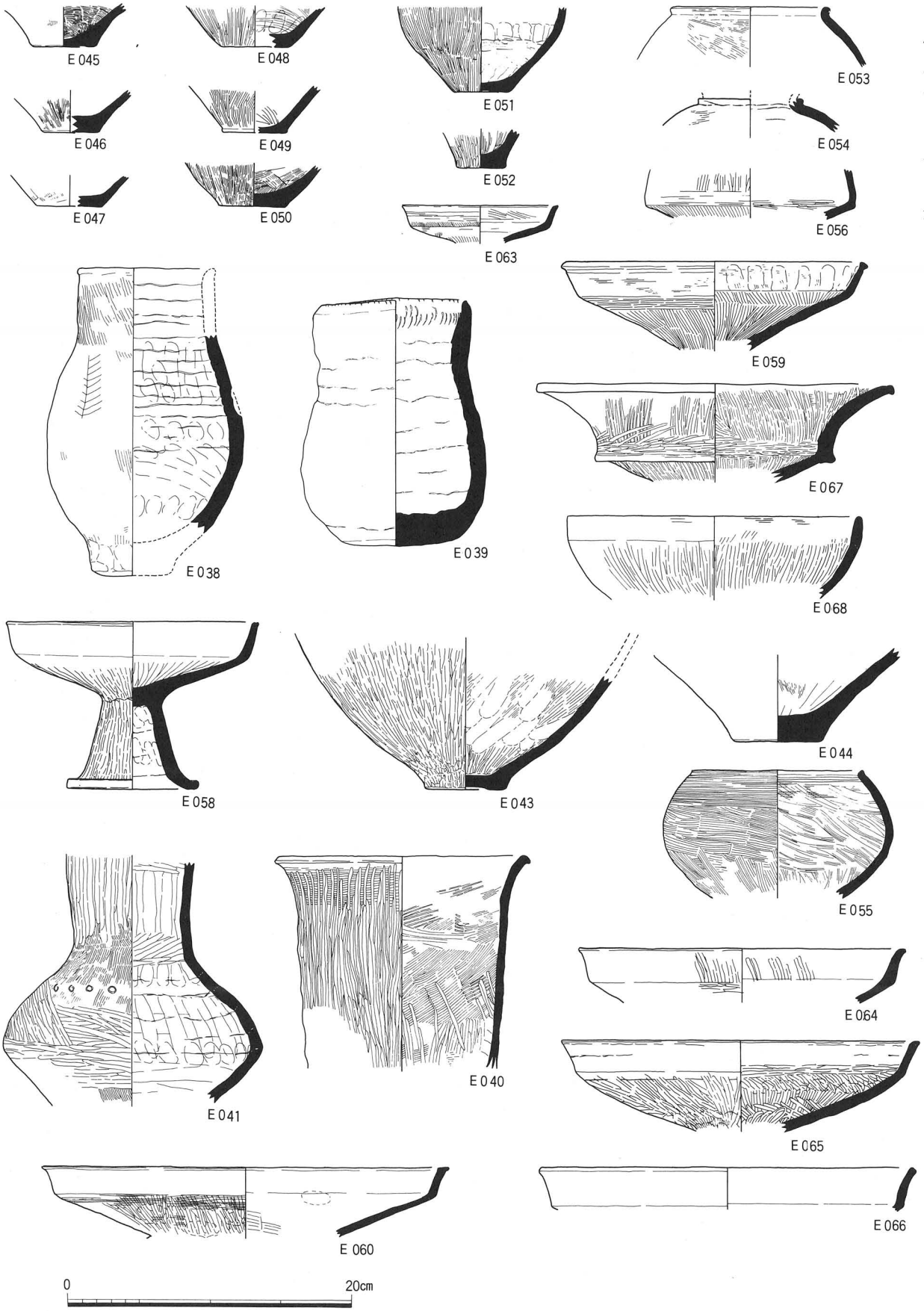

E 038~E 041、E 043~E 056、E 058~E 060、E 063~E 068(S D 201中層)

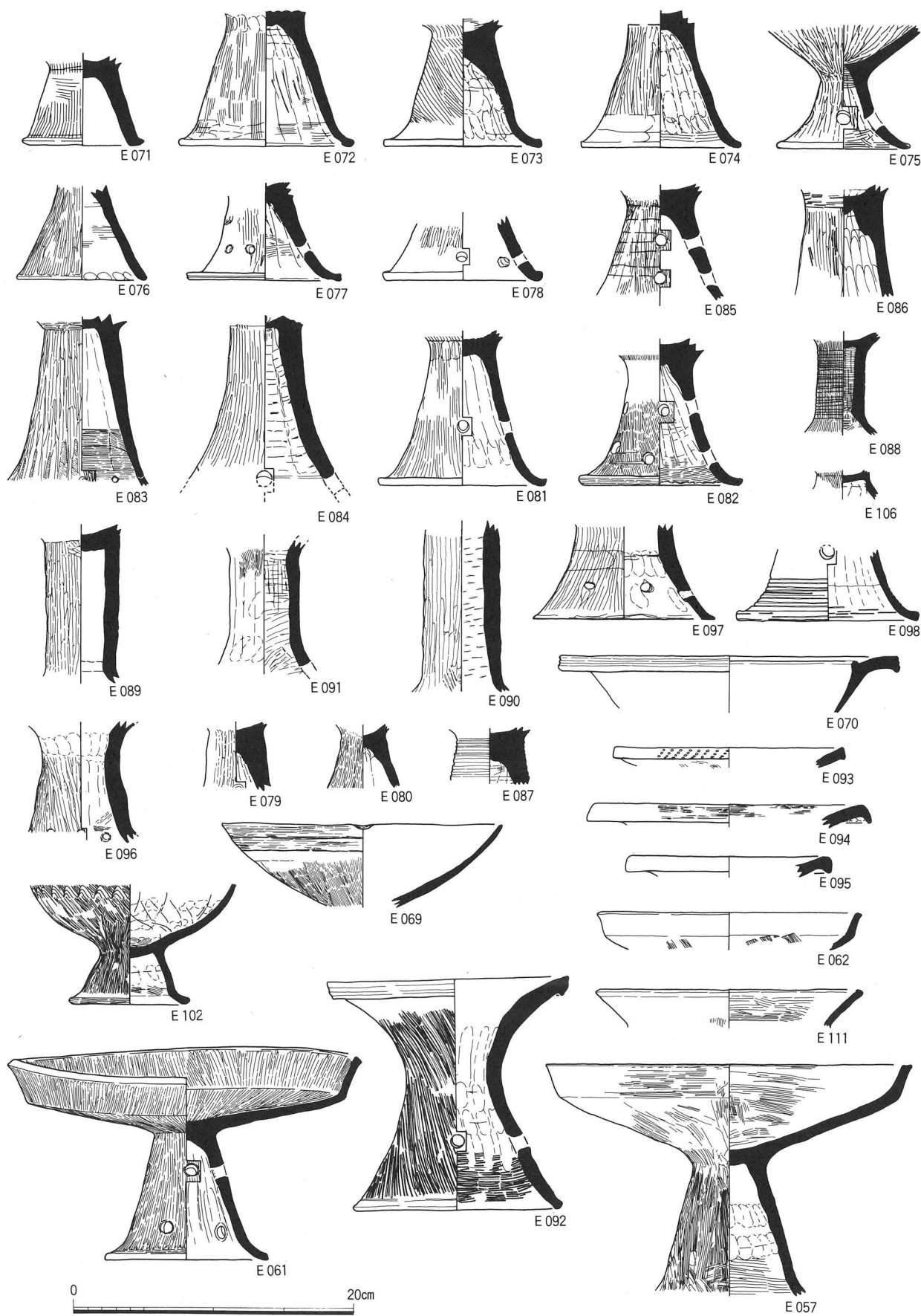

E 057、E 061、E 062、E 069~E 098、E 102、E 106、E 111(S D 201中層)

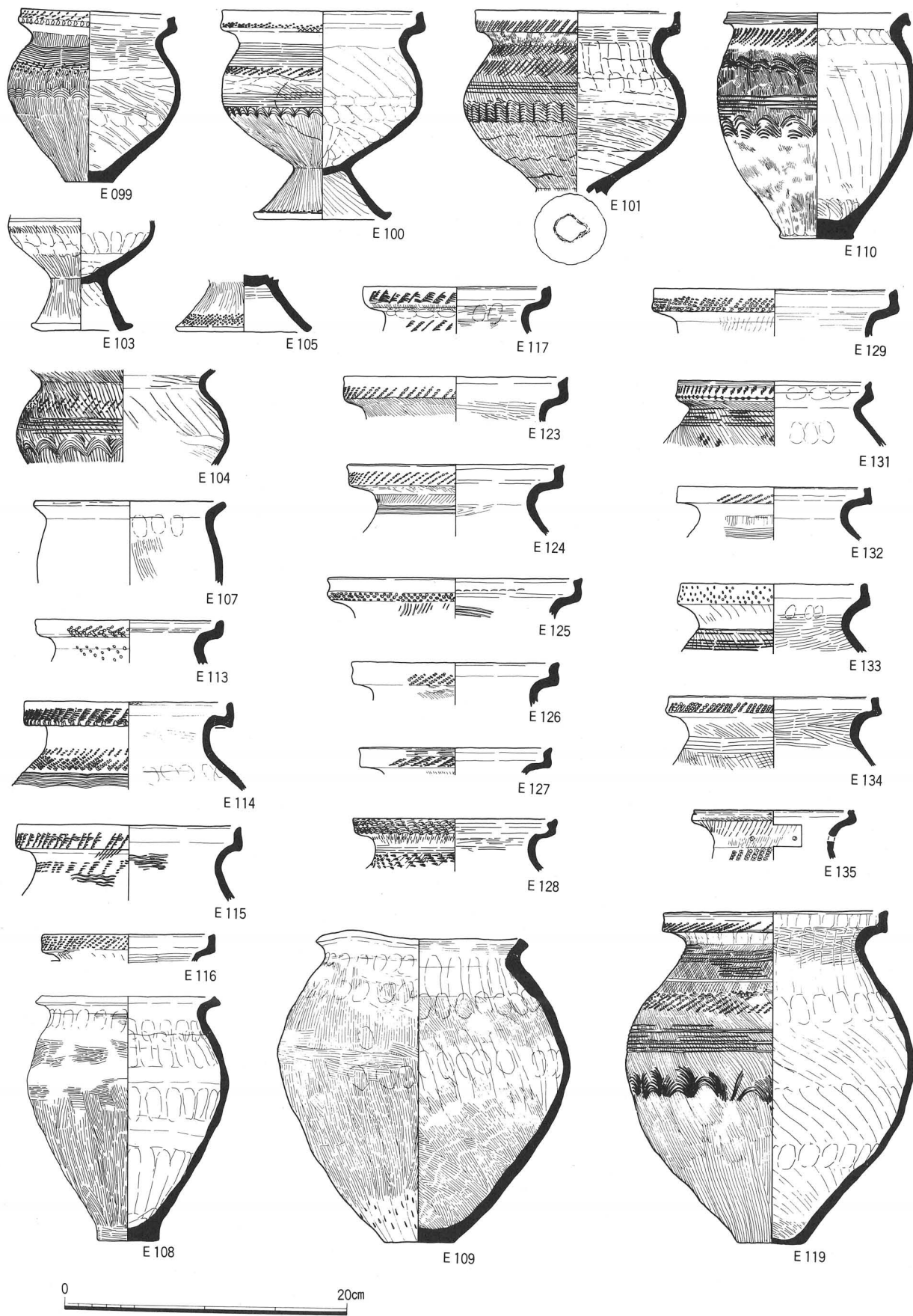

E 099~E 101, E 103~E 105, E 107~E 110, E 113~E 117, E 119, E 123~E 129, E 131~E 135 (S D 201中層)

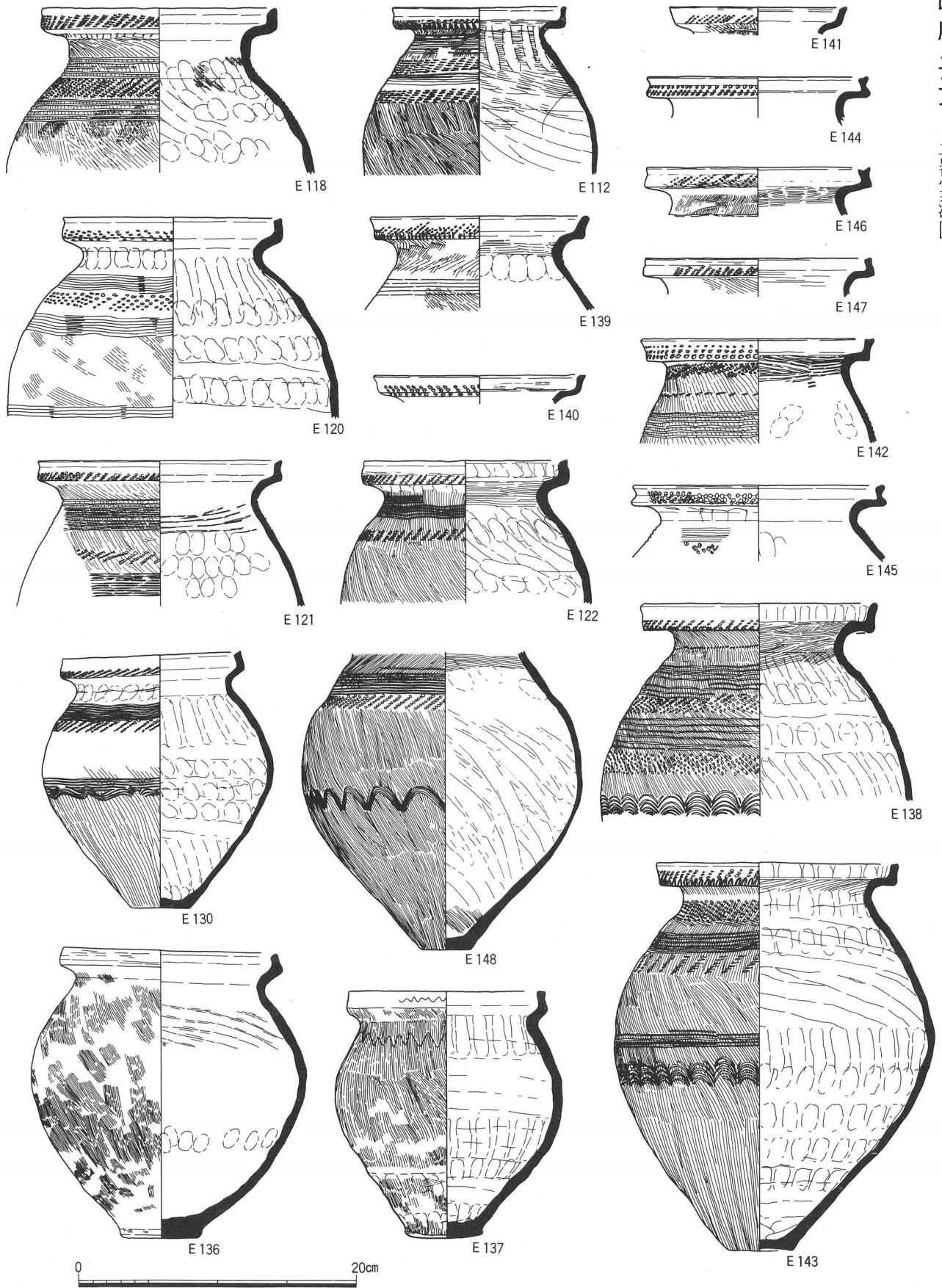

E112、E118、E120～E122、E130、E136～E147、E148(S D201中層)

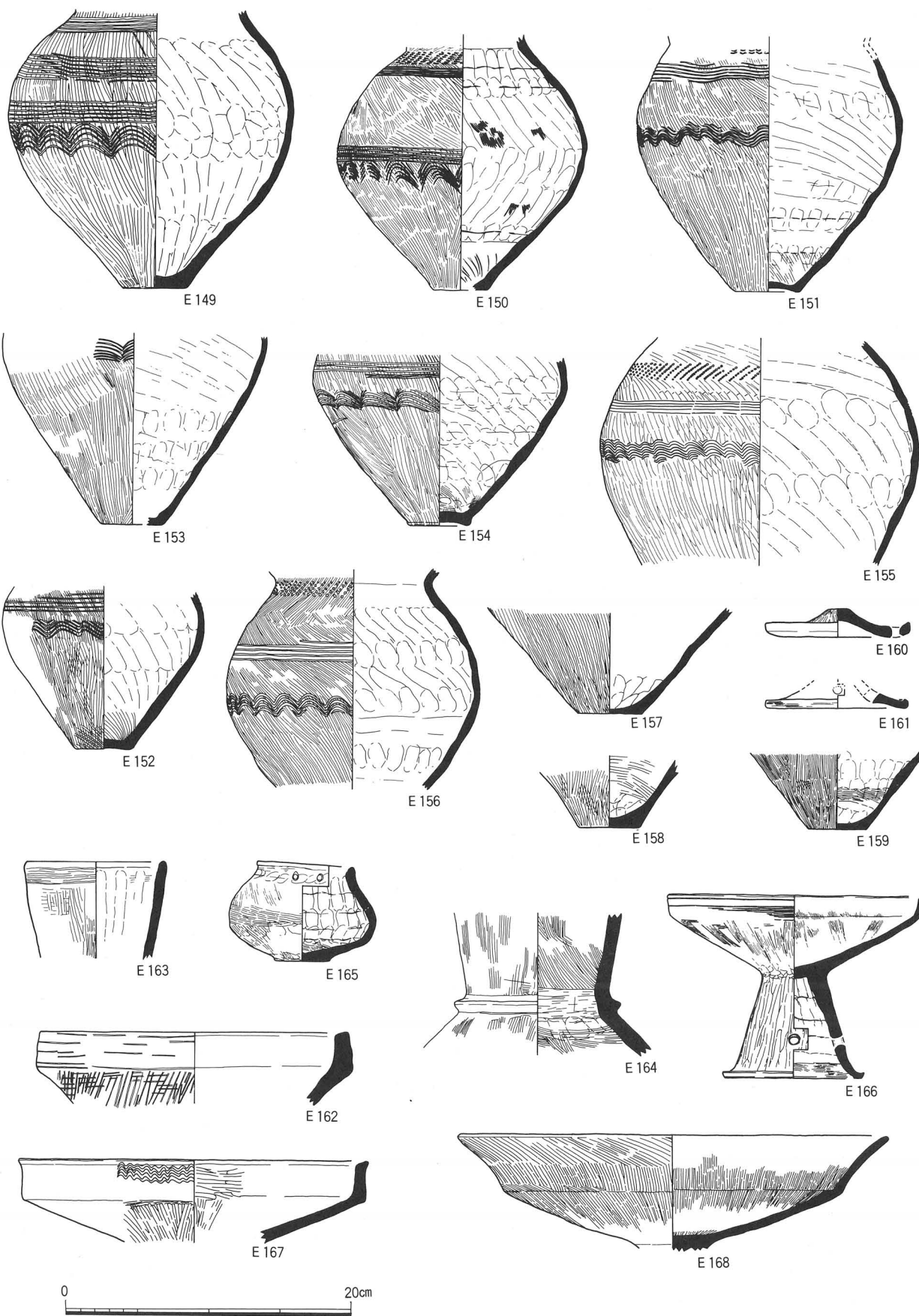

E149~E161(S D201中層)、E162~E167、E168(S D201上層)

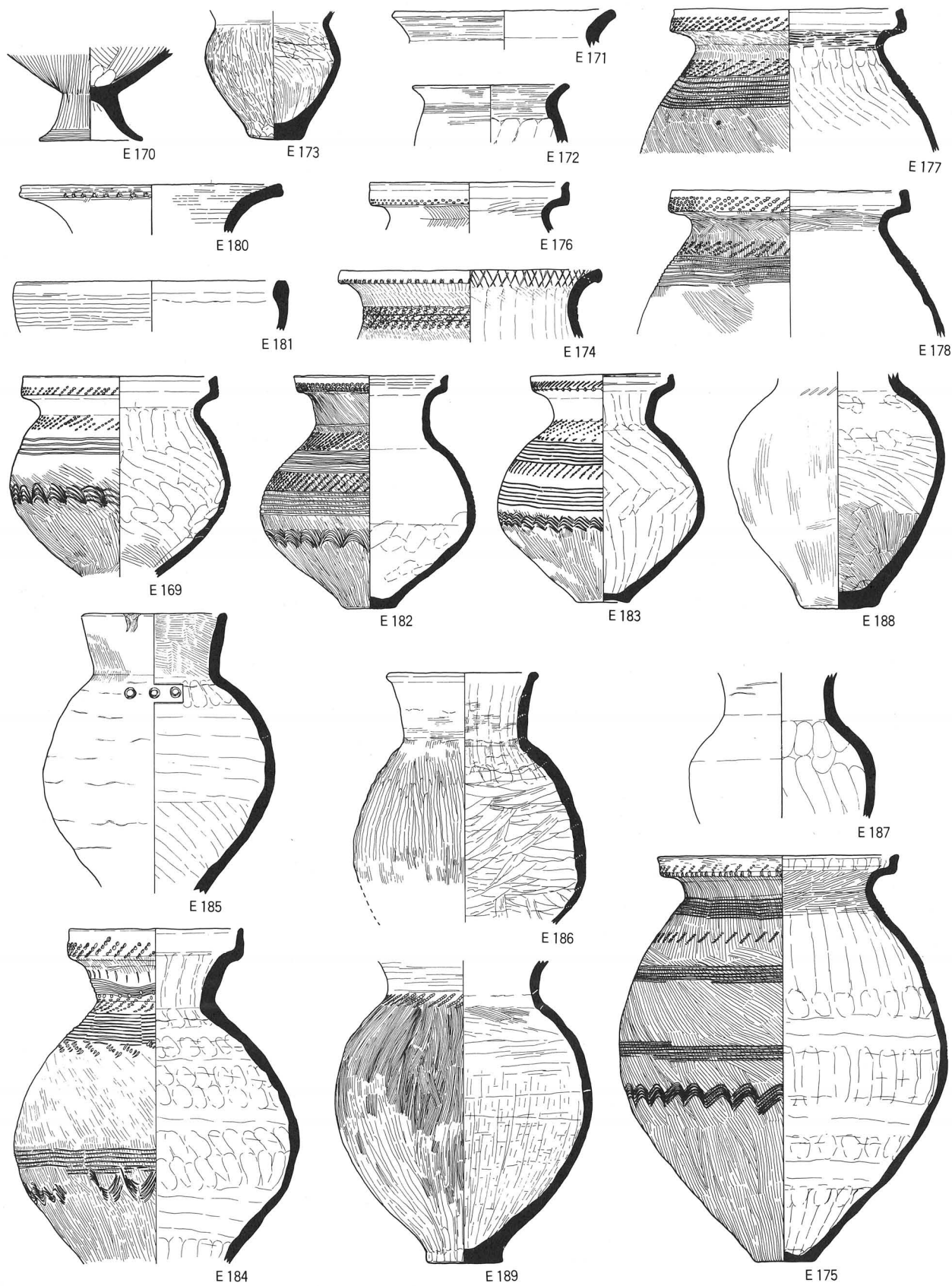

0 20cm

E 169~E 178 (S D 201 上層)、E 180~E 189 (S D 201 出土層位不明)

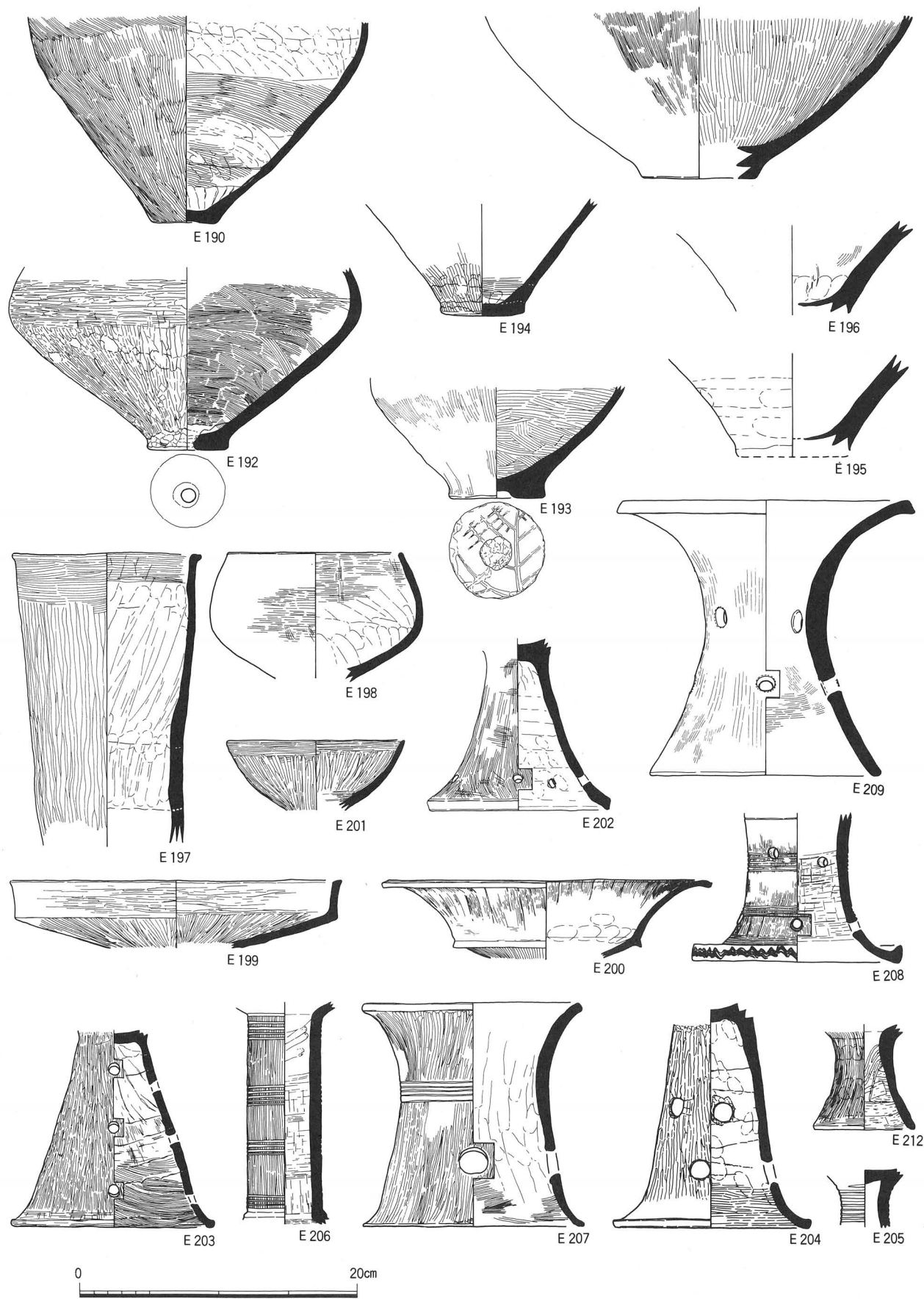

E190~E209、E212 (S D201 出土層位不明)

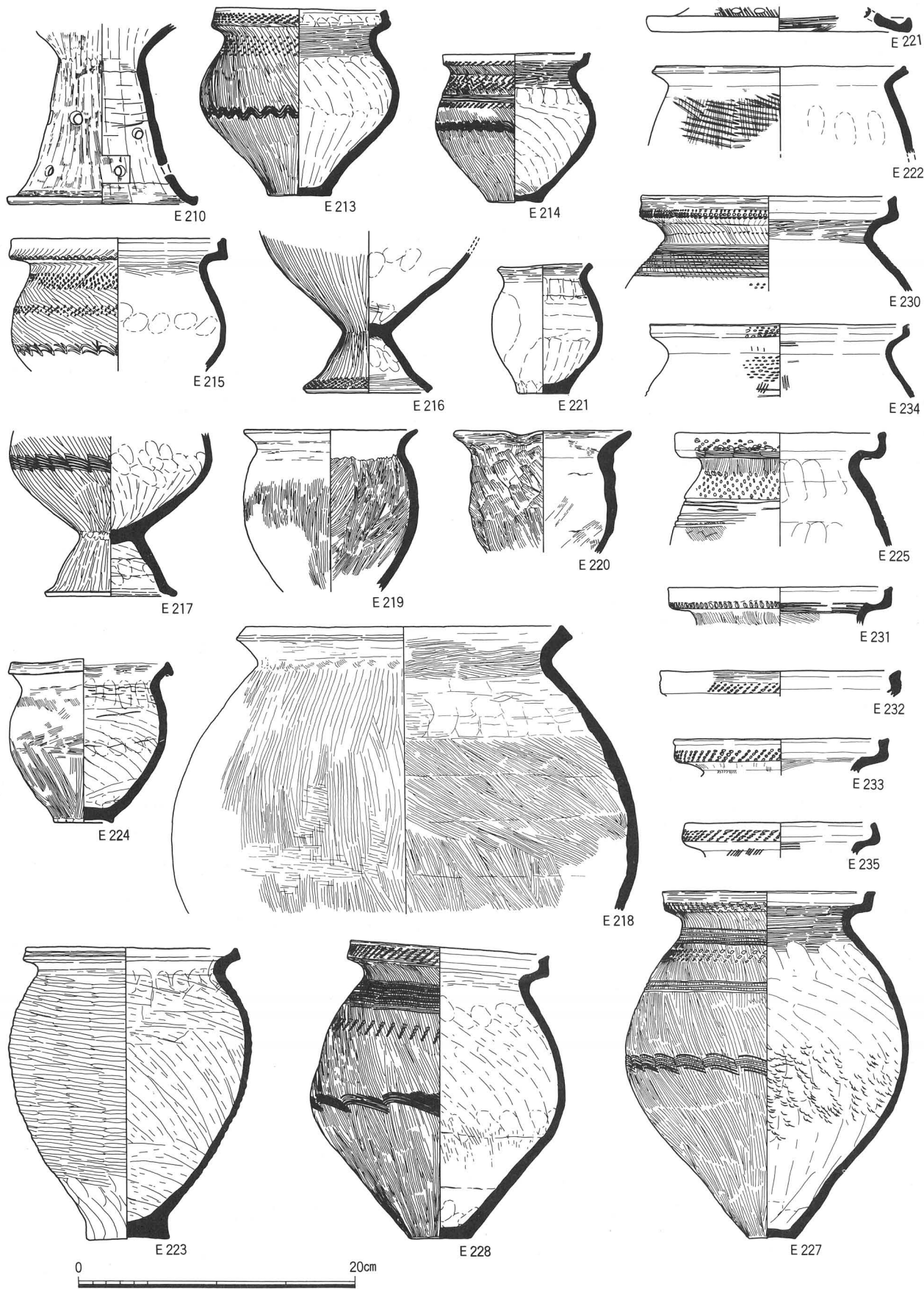

E 210、E 211、E 213~E 225、E 227、E 228、E 230~E 235 (S D 201 出土層位不明)

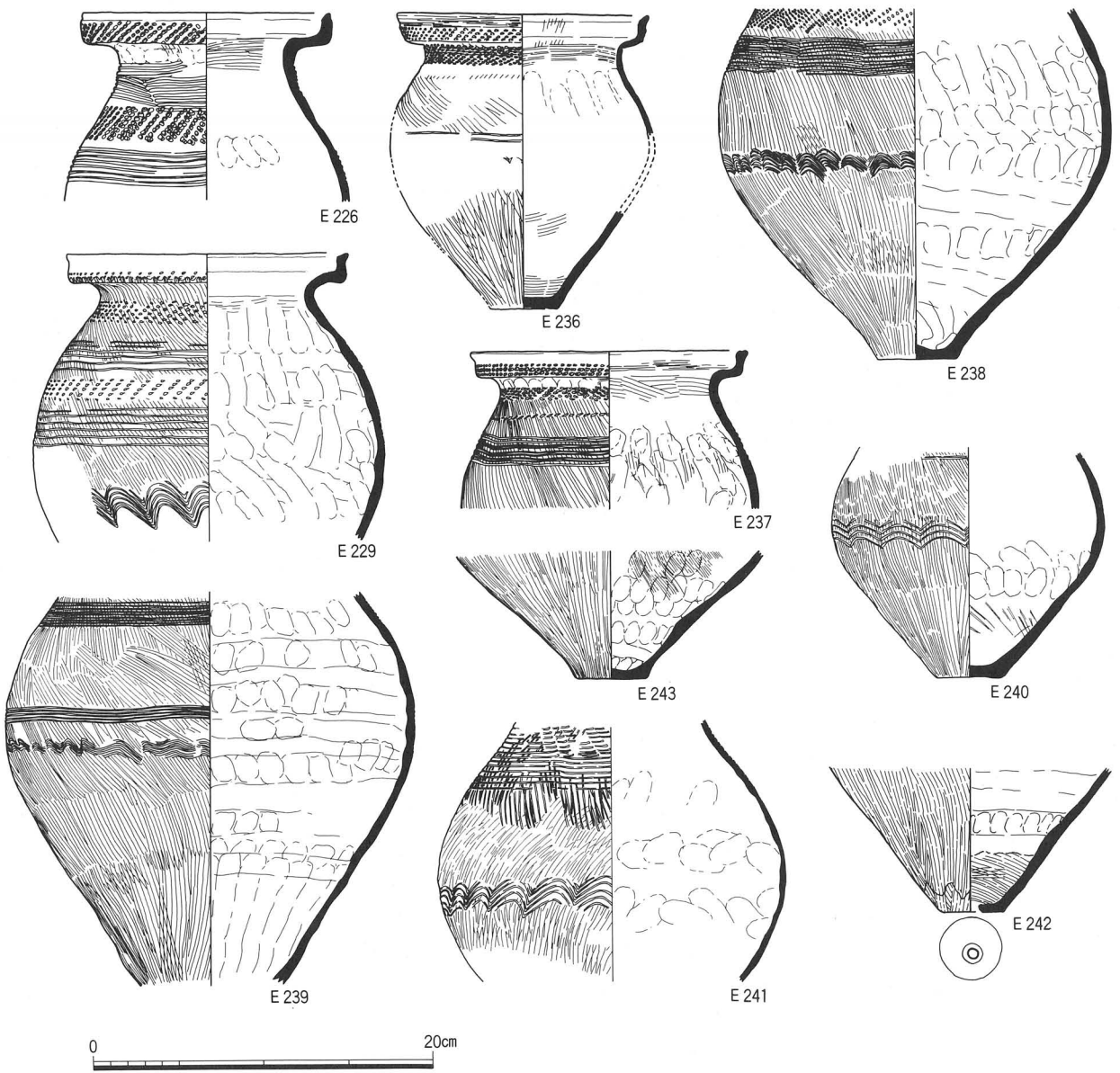

E 226、E 229、E 236～E 243 (S D 201 出土層位不明)

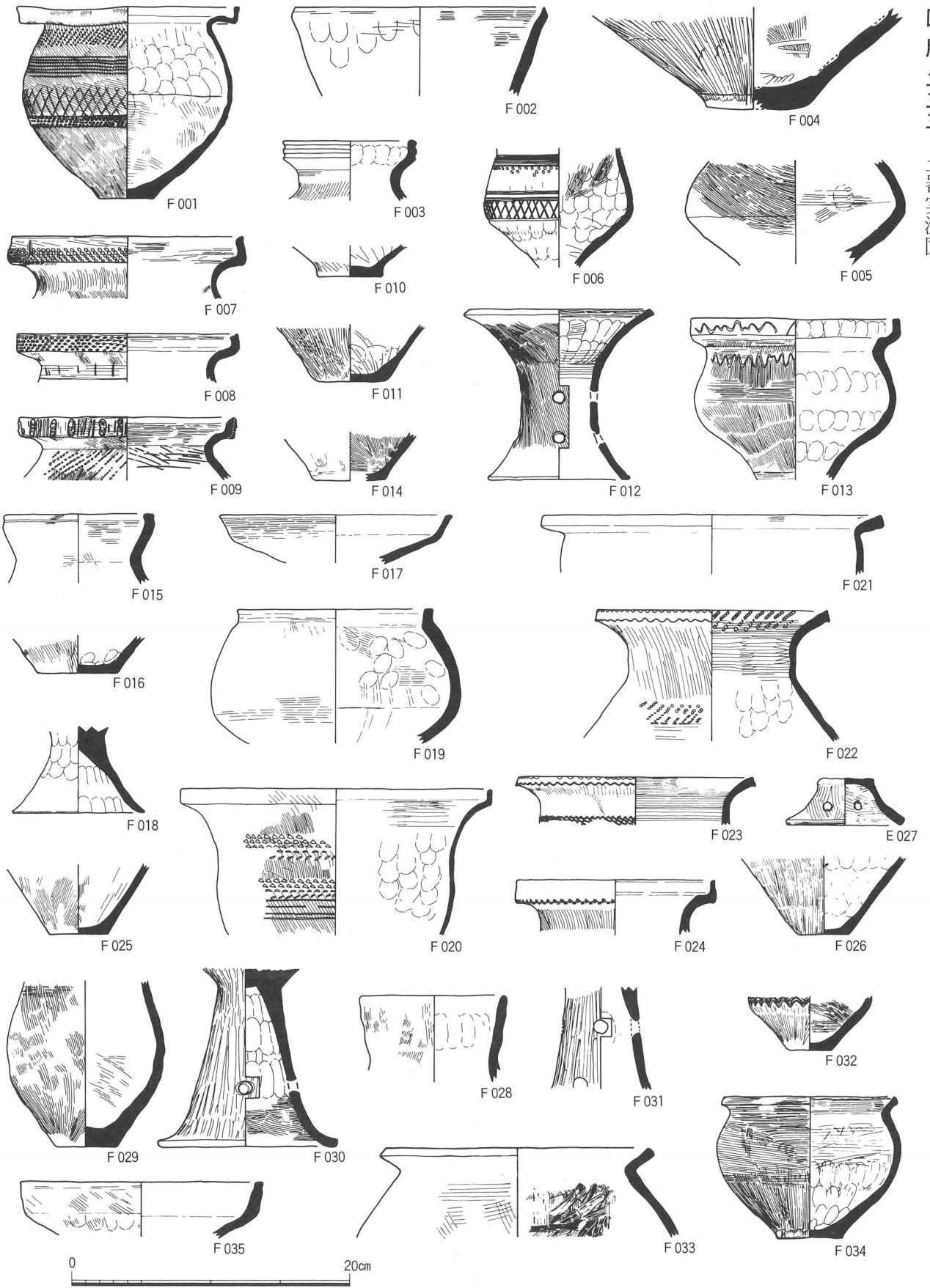

F001(SH102)、F002~F009(SH103)、F010、F011(SH105)、F012~F014(SH106)、F015~F027
(SH107)、F028~F030(SH109)、F031、F032(SH103)、F033(SH105)、F034(SH106)、F035(SH107)

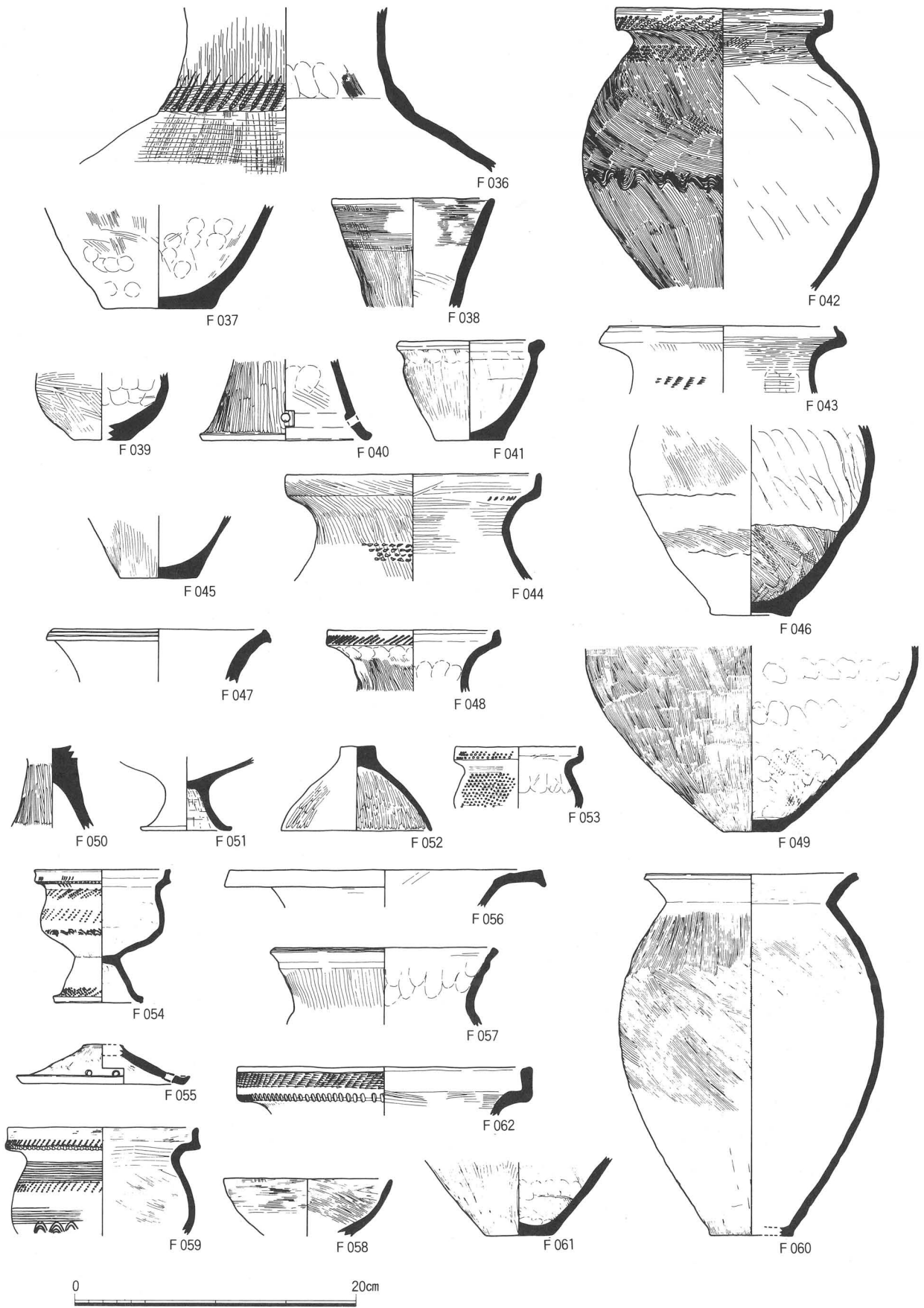

F 036~F 045 (SH108)、F 046 (SH109)、F 047~F 053 (SH120)、F 054、F 055 (SH122)、
F 056~F 062 (SH123)

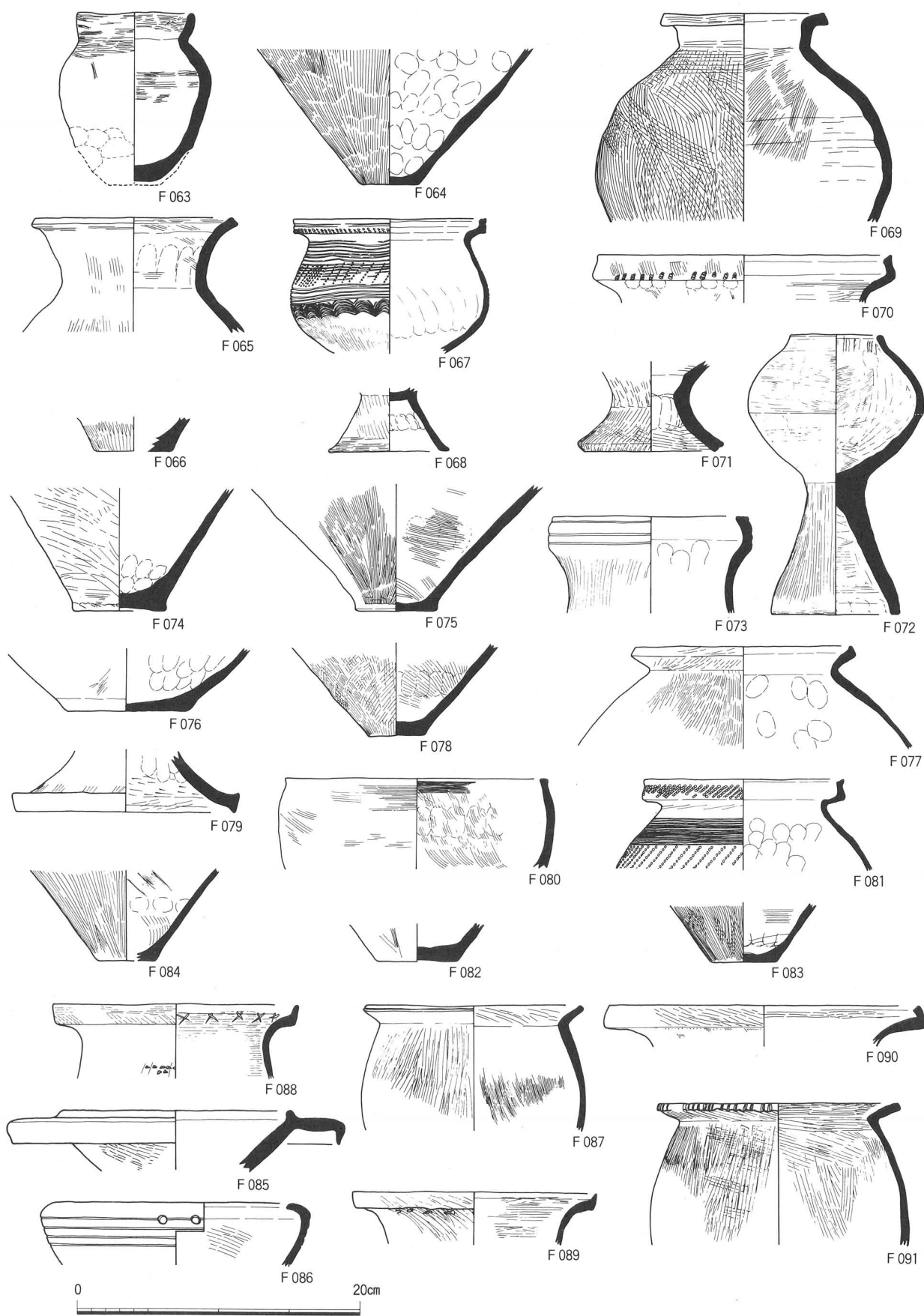

F063、F064(SH124)、F065、F066(SH125)、F067、F068(SH128)、F069(SH129)、F070(SH131)、
 F071(SH133)、F072(SH134)、F073(SH135)、F074~F078(SH136)、F079(SH137)、F080(SH138)、
 F081~F083(SH139)、F084(SH140)、F085~F090(SK203)、F091(SK205)

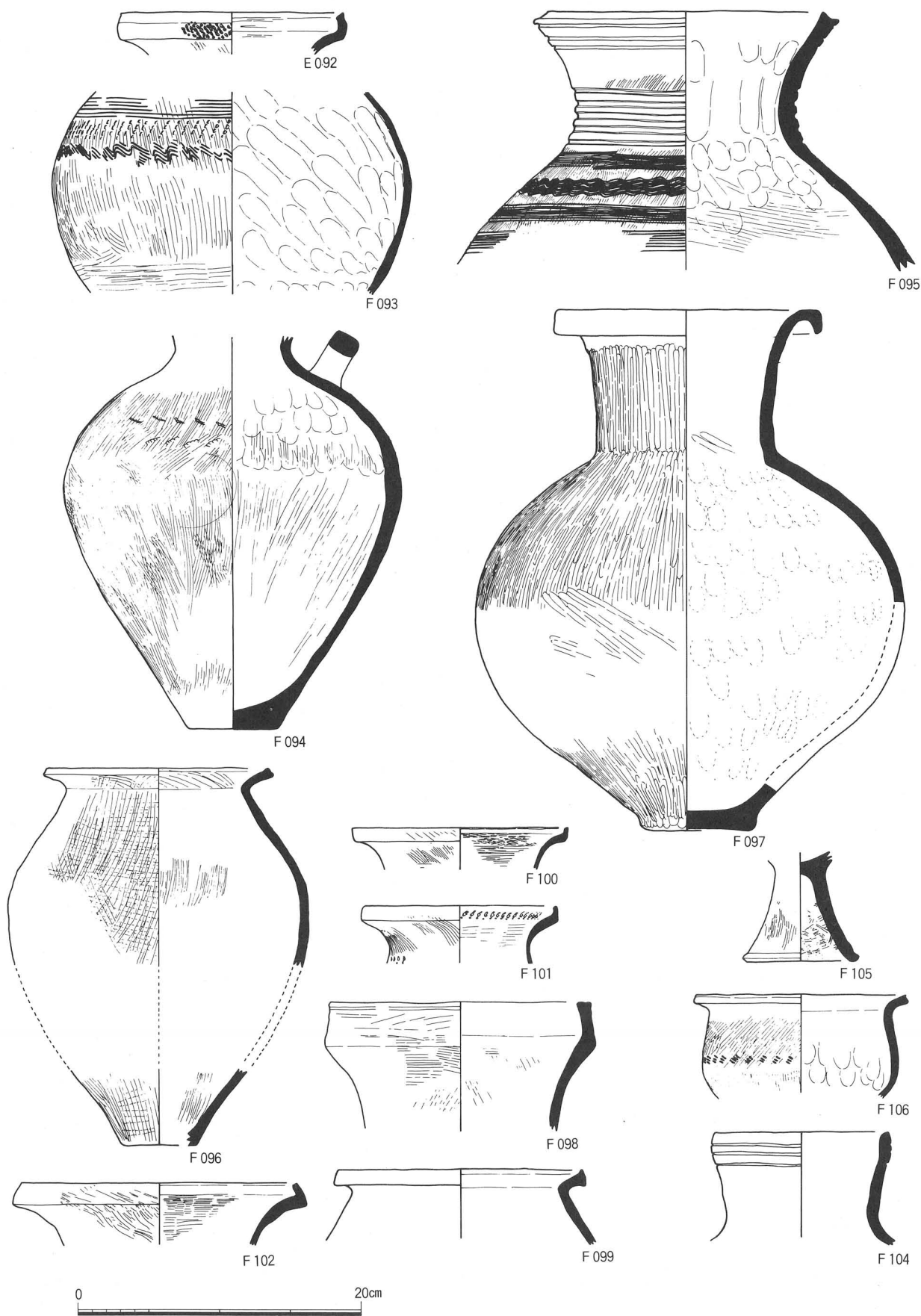

F 092 · F 093 (S K 205)、F 094 (S K 206)、F 095、F 096 (S K 207)、F 097 ~ F 102 (S K 208)、
F 104 ~ F 106 (S K 209)

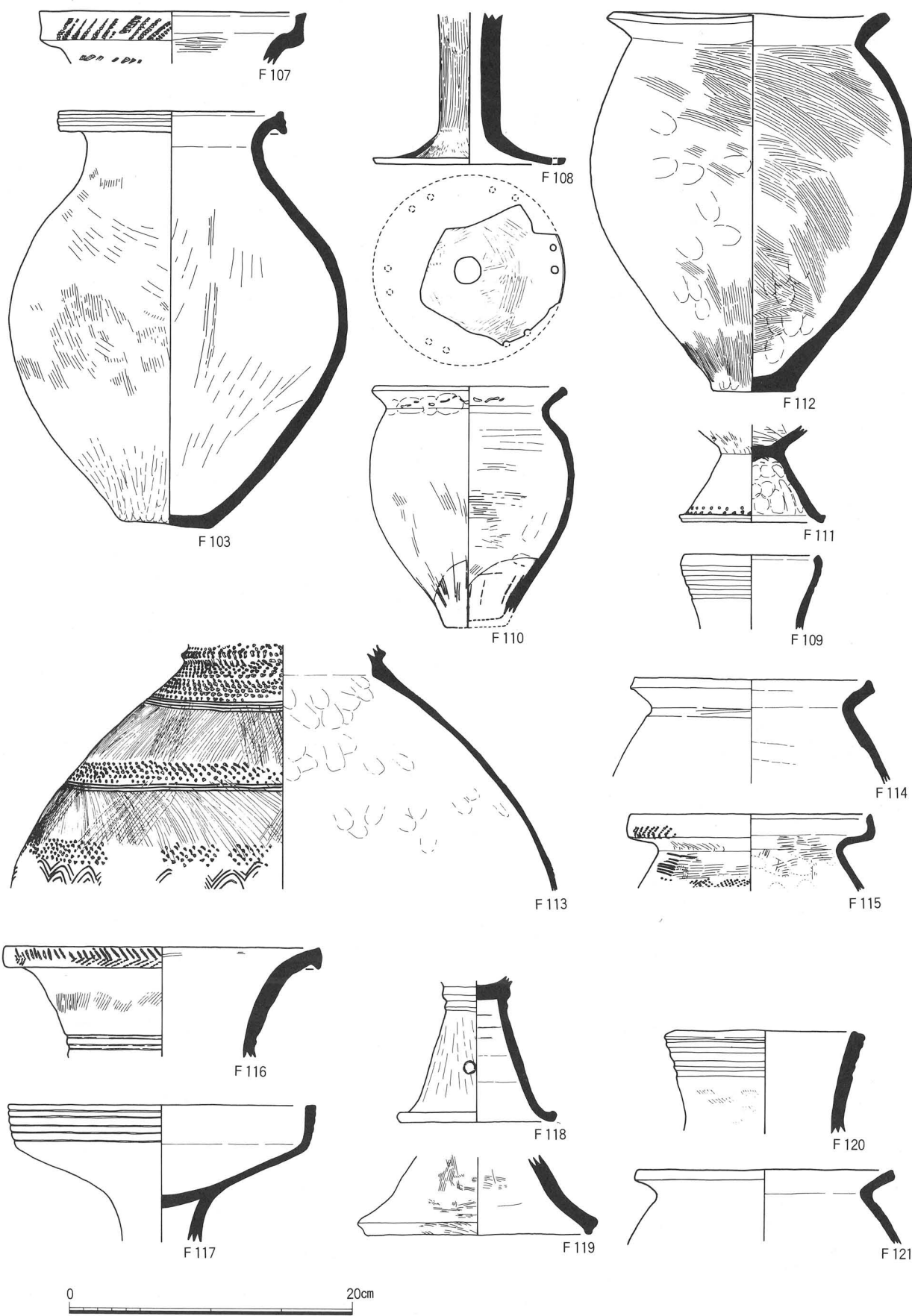

F103、F107(SK209)、F108(SK210)、F109、F110(SK211)、F111(SK216)、F112(SK217)、
F117(SX205)、F116(SK207)、F113~F115、F118~F121(イ・ロ区包含層)

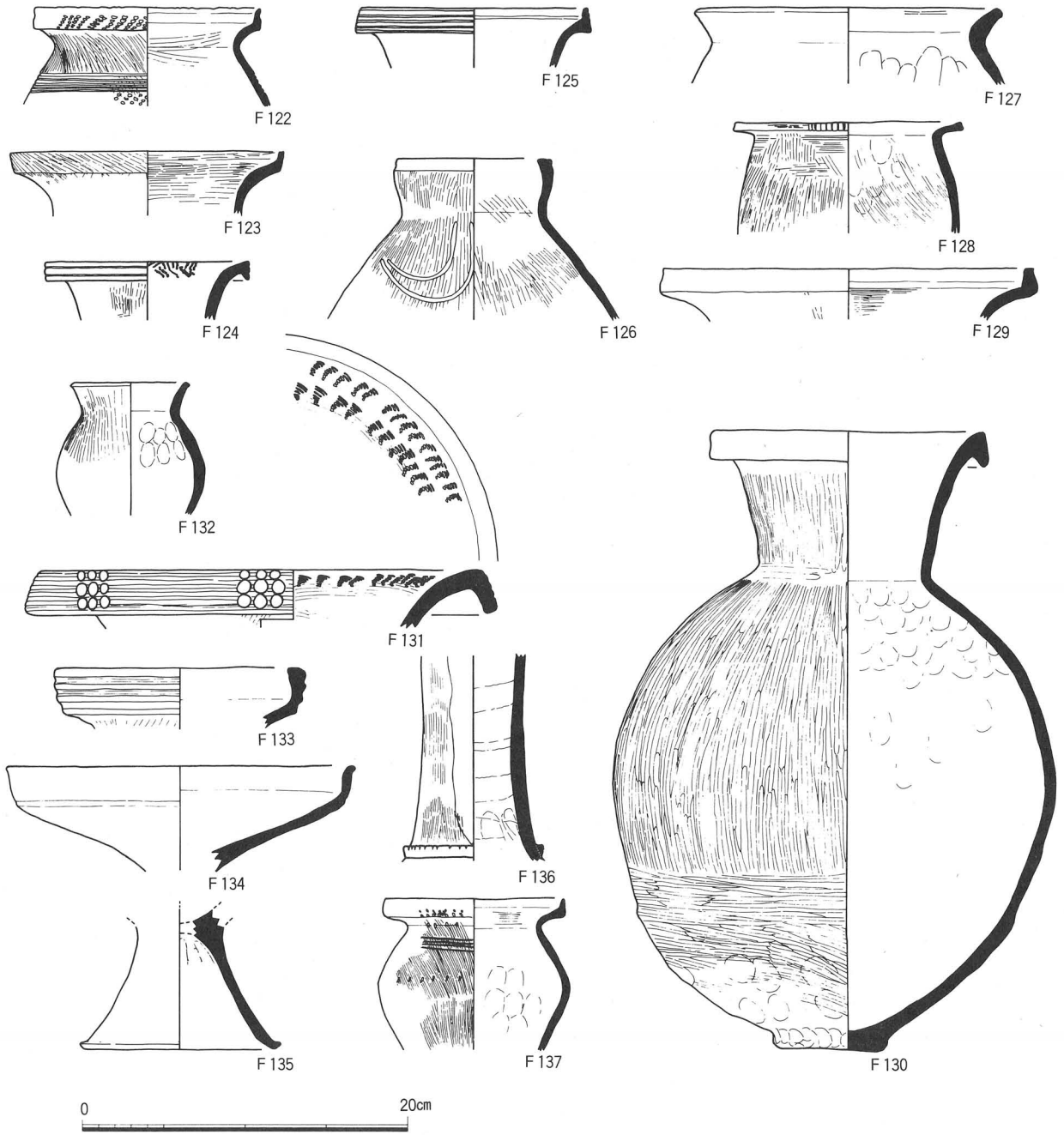

F122~F137(イ・ロ区包含層)、F130(S X208)

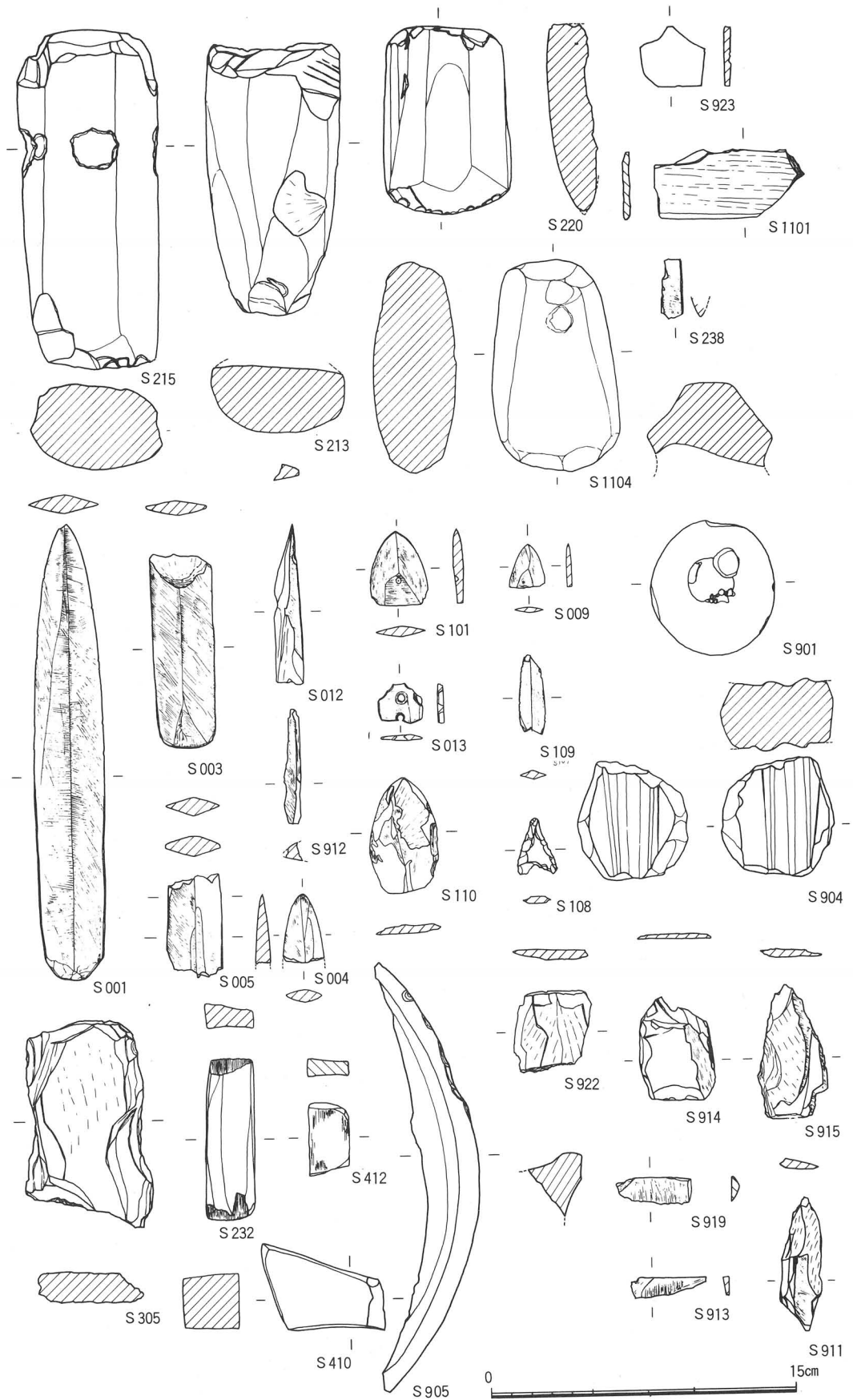

S1101(SH028)、S901(SH039)、S009、S409(SH040)、S904(SH058)、S911(SH042)、S410(SH081)、S412・S922(SH109)、S914・S915(SH110)、S215(SH120)、S232(SH123)、S004(SH124)、S005・S013・S213(SH125)、S012(SH140)、S912(SD034)、S905(ホ-Ⅲ・SD1)、S238(DE2、遺構面)、S913(DE1・2、遺構面)、S101(ロ-Ⅲ、遺構面)、S110・S220(ロ-Ⅲ、包含層)、S919(CW2、黒色粘土)、S1104(ニ-Ⅱ、排土)、S108・S305(チ-Ⅱ、排土)、S001(カ-Ⅱ、包含層)、S003(ト-I、SD5)

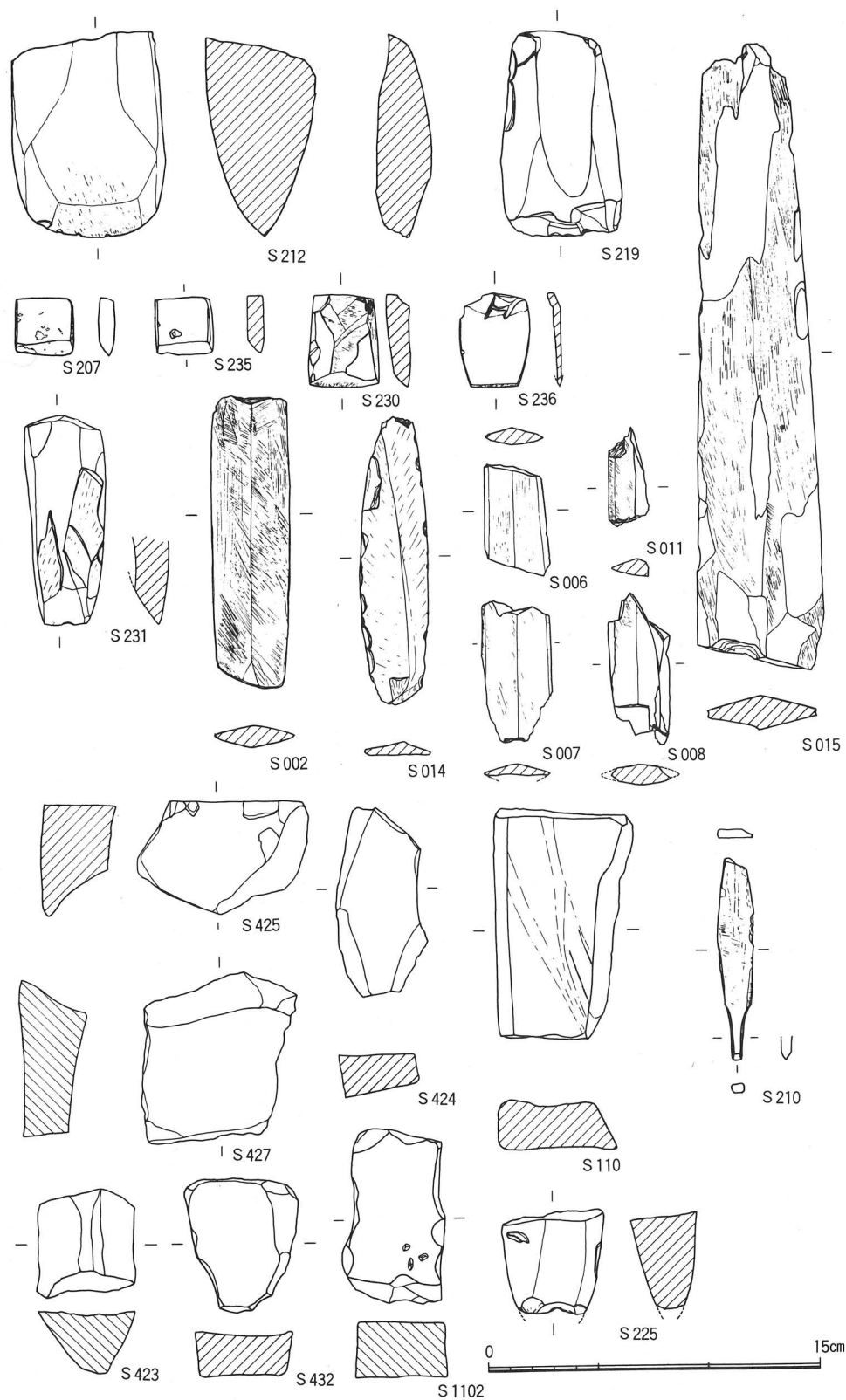

S015 · S212(S D151)、S1102(S H028)、S225(S H040)、S002(S H046)、S432(S H050)、S210(S H058)、S007(S H059)、S425(S H065)、S207 · S235(S H066)、S423 · S424(S H067)、S006(S H068)、S427(S H073)、S230(S K053)、S011(S K112)、S008(S K113)、S1103(S X001)、S014(DE1、下層)、S231(チ-I · II、包含層)、S236(チ-I · II、遺構面)、S219(DE2、表土層)

昭和62年3月

服部遺跡発掘調査報告書Ⅲ

—滋賀県守山市服部町所在—

編集・発行

滋賀県教育委員会

守山市教育委員会

(財)滋賀県文化財保護協会

印刷

富士出版印刷株式会社

大津市礼の辻4-20

TEL (0775) 23-2580