10号住居址

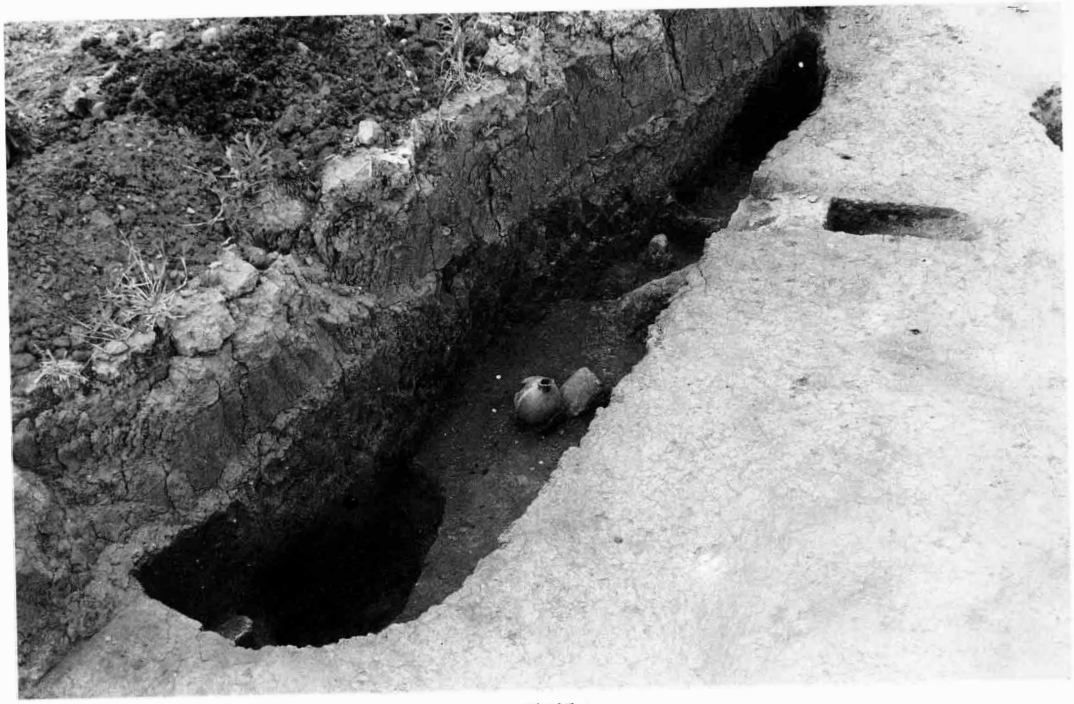

12号住居址

図版12

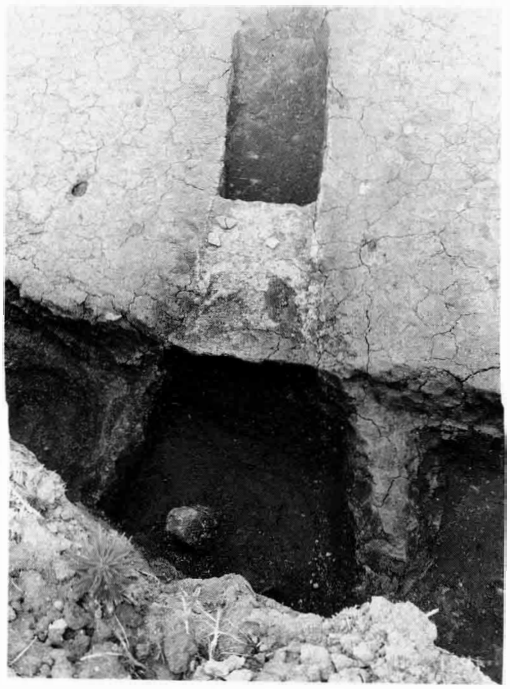

12号住居址カマド

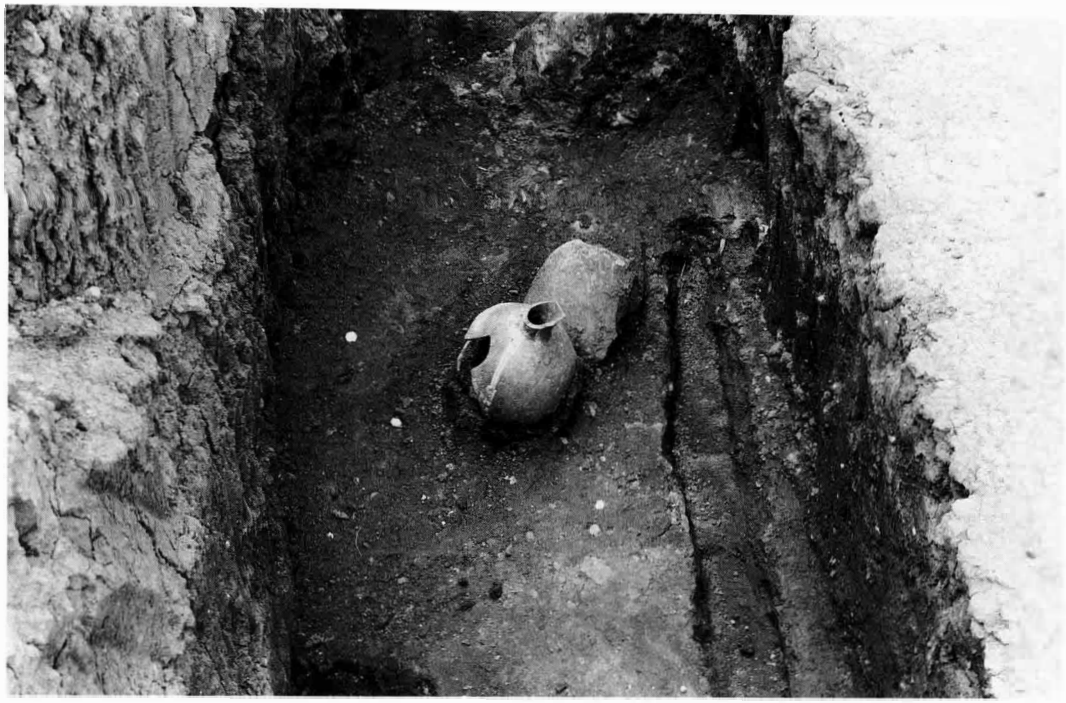

12号住居址遺物出土状況

14号住居址

14号住居址貯蔵穴内遺物出土状況

図版14

14号住居址カマド遺物出土状況

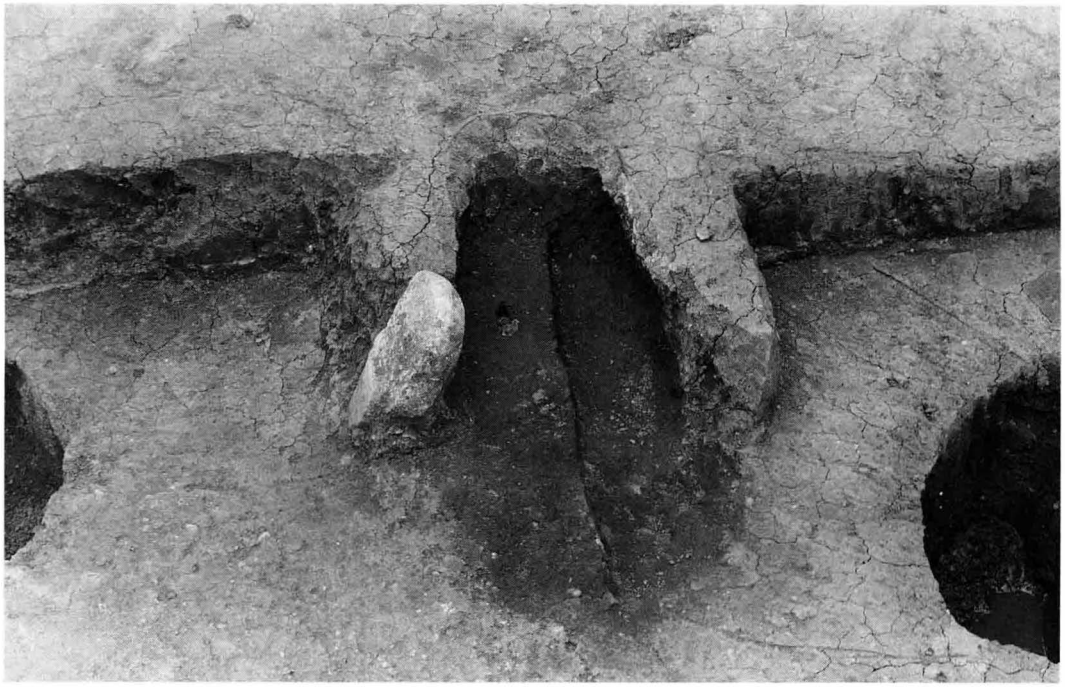

14号住居址カマド

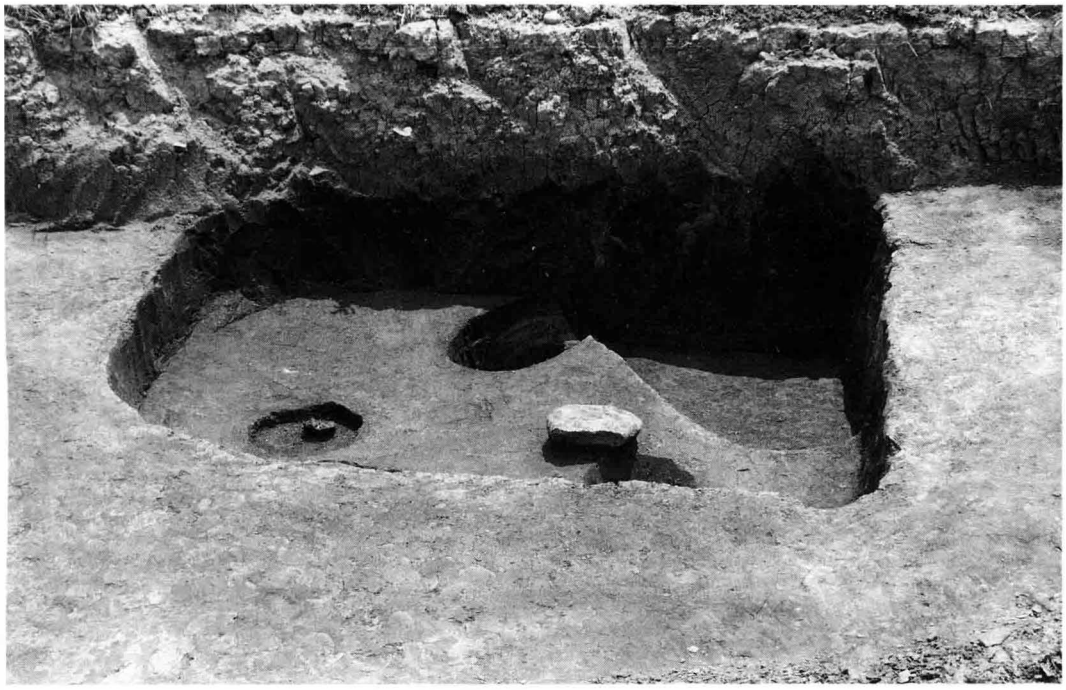

16号・17号住居址

16号住居址・建物址2・3

図版16

1号・2号住居址

1号住居址

5号住居址

5号住居址カマド

図版18

5号住居址カマド

建物址1

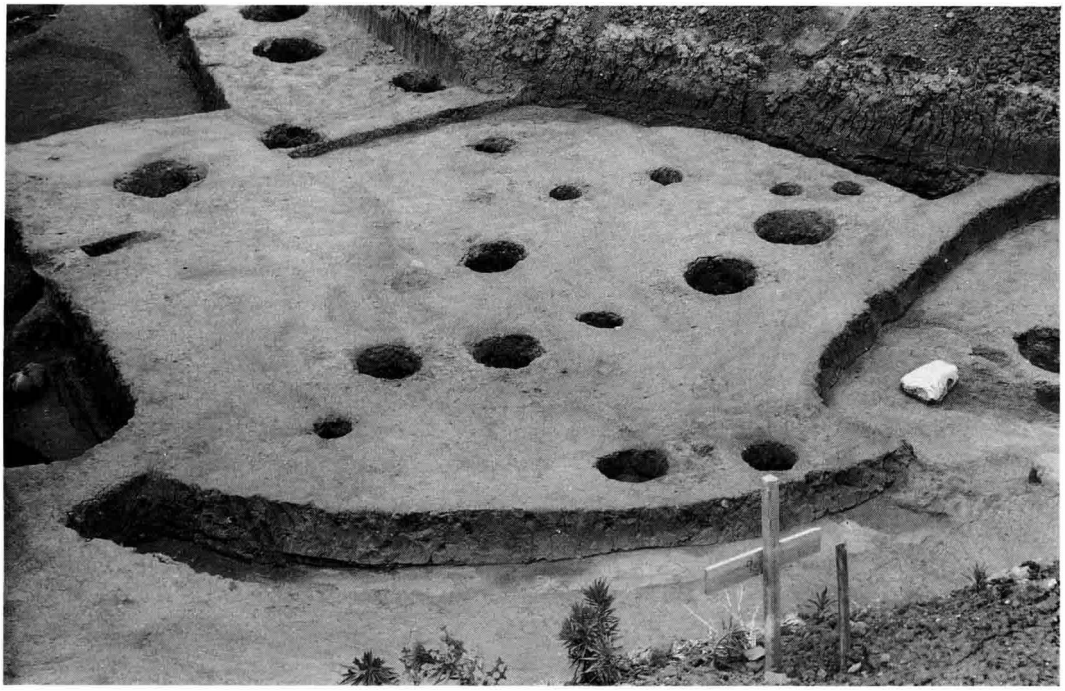

2号溝址・ピット群

調査風景

図版20

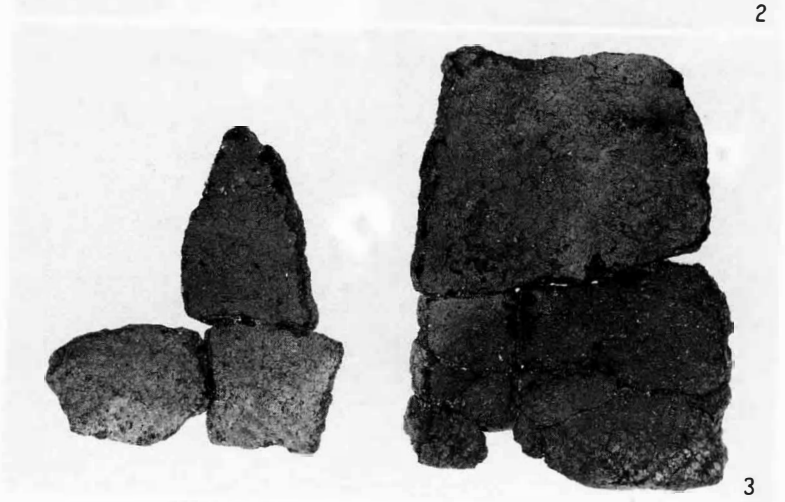

18号住居址(1)　3号土壙（2・3）出土土器

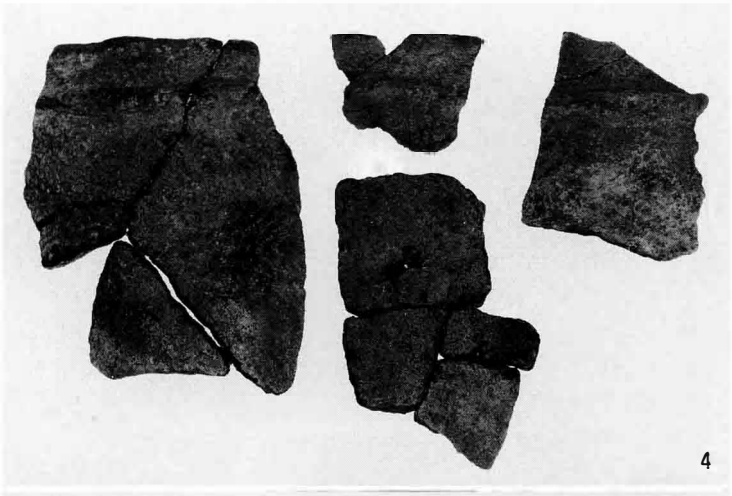

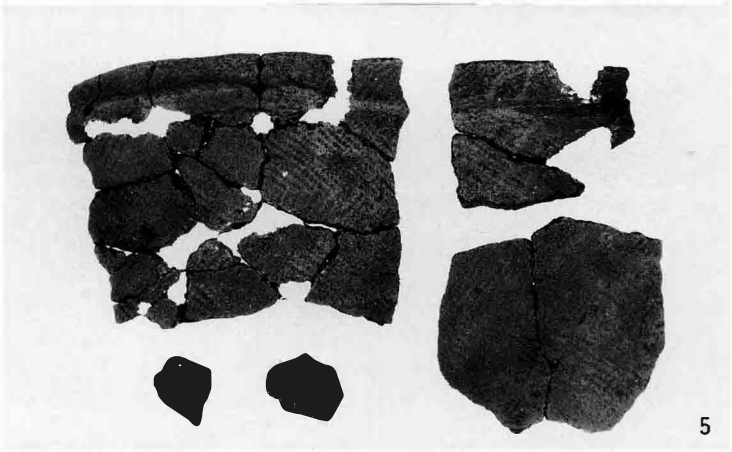

3号土壙（4・5） 土器集中遺構(6) 1号溝址(7) 出土土器

図版22

3号住居址（8～11）12号住居址（12・13）出土土器

14

15

16

17

18

14号住居址出土土器

図版24

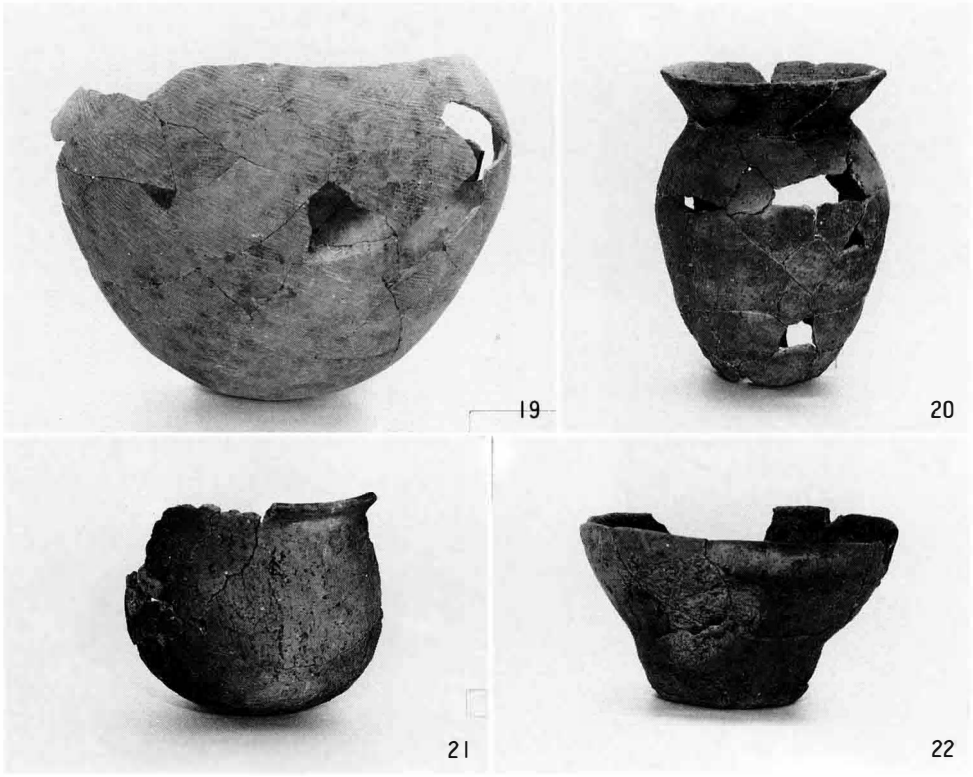

2号住居址(19)　5号住居址出土土器（20～22）

長野市の埋蔵文化財　第１集『信濃長原古墳群』
〃　第２集『浅川西条』
〃　第３集『中村遺跡群』
〃　第４集『塩崎遺跡群』
〃　第５集『塩崎遺跡群(2)』
〃　第６集『三輪遺跡―付水内坐一元神社遺跡』
〃　第７集『田中沖遺跡』
〃　第８集『篠ノ井遺跡群』
〃　第９集『四ツ屋遺跡（第１～３次）・徳間遺跡・塩崎遺跡群(3)』
〃　第10集『湯谷古墳群・長礼山古墳群・駒沢新町遺跡』
〃　第11集『箱清水遺跡・大峰遺跡・大清水遺跡』
〃　第12集『浅川扇状地遺跡群―牟礼バイパスＡ・Ｅ地点遺跡―』
〃　第13集『浅川扇状地遺跡群迎田遺跡・川田条里的遺構・石川条里的遺構』
〃　第14集『石川条里的遺構(2)・上駒沢遺跡』
〃　第15集『箱清水遺跡(2)』
〃　第16集『石川条里的遺構(3)・(付上駒沢遺跡)』
〃　第17集『浅川扇状地遺跡群―牟礼バイパスＢ・Ｃ・Ｄ地点遺跡―』
〃　第18集『塩崎遺跡群Ⅳ―市道松節―小田井神社地点遺跡―』
〃　第19集『土口将軍塚古墳―重要遺跡確認緊急調査―』
〃　第20集『三輪遺跡(2)』
〃　第21集『芹田小学校遺跡』
〃　第22集『長野吉田高校グランド遺跡』
〃　第23集『横田遺跡群　富士宮遺跡』
〃　第24集『塩崎遺跡群Ⅴ　殿屋敷遺跡』
〃　第25集『南川向遺跡』
〃　第26集『東番場遺跡』
〃　第27集『小柴見城跡』
〃　第28集『宮崎遺跡』

長野市の埋蔵文化財第29集

浅川扇状地遺跡群

浅川端遺跡

昭和63年３月25日　印刷
昭和63年３月31日　発行

編集発行　長野市教育委員会
　　長野市埋蔵文化財センター
印　　刷　信毎書籍印刷株式会社