1988年度

交野市埋蔵文化財発掘調査概要

1989. 3

交野市教育委員会

目　次

例　言
はしがき

第１章　1988年度埋蔵文化財発掘調査概要……1

第２章　寺村遺跡調査報告……3
(1)　位　置……4
(2)　層　序……5
(3)　遺　構……6
(4)　遺　物……6
(5)　まとめ……12

第３章　交野郡衙跡遺跡調査報告……13
(1)　位　置……14
(2)　層　序……15
(3)　遺　構……15
(4)　遺　物……16
(5)　まとめ……17

挿　図　目　次

図１　1988年度交野市内発掘調査位置図……2
図２　調査地位置図(1)……3
図３　調査地位置図(2)……4
図４　調査地断面実測図……5
図５　調査地遺構平面実測図……6
図６　出土遺物実測図……9
図７　調査地位置図(1)……13
図８　調査地位置図(2)……14
図９　調査地断面実測図……15
図10　出土遺物実測図……16

表　目　次

表１　1988年度発掘調査一覧表……1
表２　出土遺物観察表……7

例　言

1．本書は、交野市教育委員会が、昭和63年度国庫補助事業(総額1,600,000円、国庫補助50%、府補助25%、市負担25%）として実施した交野市内における埋蔵文化財発掘調査の概要報告書である。

2．発掘調査は、交野市教育委員会が実施し、社会教育課の奥野和夫、山口博志が担当した。

3．本書の作成及び遺物の整理にあたっては、府立交野高校教諭小貫充、小川暢子、斉藤登美子、好光直子、竹内毅、大場一、諸氏の協力を得た。

4．調査の実施に際しては、大中寿之、大中俊文、船吉仙旬、嶋澤泰彦、北村尚博、永井敏勝、真鍋成史、丹羽享、諸氏の協力を得た。

はしがき

昭和63年８月より本市教育委員会にて実施いたしました交野市寺南野の交野高校敷地内に存在する東車塚古墳の発掘調査は、盗掘されることなく埋葬当時のままで出土した副装品や、全国でも例のない長い木棺の発見という輝かしい成果を挙げることができました。尚、引き続き開催されました現地説明会には、市内のみならず各地から1000名以上もの人々が見学に来られ、考古学研究者のみならず一般の考古学ファンをも魅了した次第でございます。

また、このような輝かしい調査の他にも、昨年度と同様、土木工事に伴う緊急発掘調査を数多く実施いたしました。

これらの調査は、誠に地道な調査ではございますが、東車塚古墳をはじめとする周知の遺跡の成立過程及び遺跡の範囲確認をはじめ、できるかぎり検出された遺跡を保存するためにも欠かせないものでございます。

本年度は、主に寺村遺跡、森遺跡、交野郡衙跡の緊急発掘調査を実施し、それぞれ成果を挙げることができました。調査結果につきましては本書に記述してあるとおりでございます。

来年度につきましても、数多くの発掘調査の予定がされております。つきましては、今後とも皆様方のより一層の御指導、御協力を賜わりますようお願い申し上げます。

交野市教育委員会

教育長 伊　藤　史　朗

第１章　1988年度交野市内遺跡群発掘調査概要

昭和63年度、交野市内において５１３件の建築確認申請があった。このうち、周知の「埋蔵文化財包蔵地」に関わる２０件については、文化財保護法第57条２及び３による発掘届出を行い、その内13件について試掘及び発掘調査を実施し、その他については立会調査等を実施した。

また、周知の「埋蔵文化財包蔵地」以外の地域についても遺跡の存在の可能性のある９件については、試掘及び立会調査を実施した。

本年度、交野市教育委員会が、国庫補助事業にて実施した調査については、以下の一覧表のとおりである。

表１　1988年度発掘調査一覧表

調査区	遺跡名	申請者	所在地	面積(㎡)	備考
1	森	交野市土地開発公社 北田輝雄	交野市森南 1丁目294,388	300.00	別途報告書「森遺跡Ⅰ」に記載 (補助対象外)
2	寺村	畠山萩枝	交野市寺1丁目 277-1,278	277.98	本書３ページ
3	寺村	奥一枝	交野市寺1丁目 263-3	143.31	３ｍ×１ｍのトレンチを設定。 地表下0.9ｍまで掘り下げる。 砂層が続く。遺物遺構なし。
4	森	大門康剛	交野市森南 3丁目713	430.00	２ｍ×１ｍのトレンチ２箇所設定。 0.8ｍまで掘り下げる。 地山確認できず。遺物・遺構なし。
5	天田神社	井上行雄	交野市私市 1丁目163	93.28	1.5ｍ×１ｍのトレンチを設定。 地表下0.5ｍにて地山となる。 遺物・遺構なし。
6	東車塚古墳	交野市教育委員会 伊藤史朗	交野市寺南野	220.00	別途、報告書作成中。 (補助対象外)
7	倉治小学校西	岡山正男	交野市倉治 2丁目674-1	639.45	10ｍ×１ｍのトレンチを設定する。 地表下(旧耕作面)0.4ｍに包含層の可能性のある層を確認するが、工事による遺構への影響がないため、層の確認のみにとどめた。
8	外殿垣内	吉井幸男	交野市藤が尾 5丁目169-1	432.58	２ｍ×1.5ｍのトレンチ1箇所と、２ｍ×２ｍのトレンチを２箇所設定する。 1.6ｍまで掘り下げたが盛土が続いていた。
9	倉治東	豊田久美子	交野市東倉治 5丁目2173-29	106.40	４ｍ×１ｍのトレンチを設定。 全体を地表下1.5ｍまで下げ、一部を１.８ｍまで下げる。砂層が続く。遺物・遺構なし。
10	交野郡衙跡	玄藤勝 玄藤ミエ	交野市郡津 3丁目1442-2	241.32	2ｍ×2ｍのトレンチを２箇所設定。地表下１.４ｍまで掘り下げたが、1.1ｍのところで旧耕作面となり、工事による遺構への影響は全くないため、調査をとどめた。
11	交野郡衙跡 長宝寺跡	今堀寛治	交野市郡津 1丁目377-2	304.68	本書14ページ
12	森	北村昭三	交野市森南 1丁目247-1	296.64	1.5ｍ×1ｍのトレンチを設定。 地表下0.8ｍまで下げる。砂層が続く。 遺物・遺構なし。
13	森	向井知子	交野市森南 2丁目648	360.58	4ｍ×1ｍのトレンチを設定。 地表下0.2ｍ～0.4ｍで地山。 遺物・遺構なし。

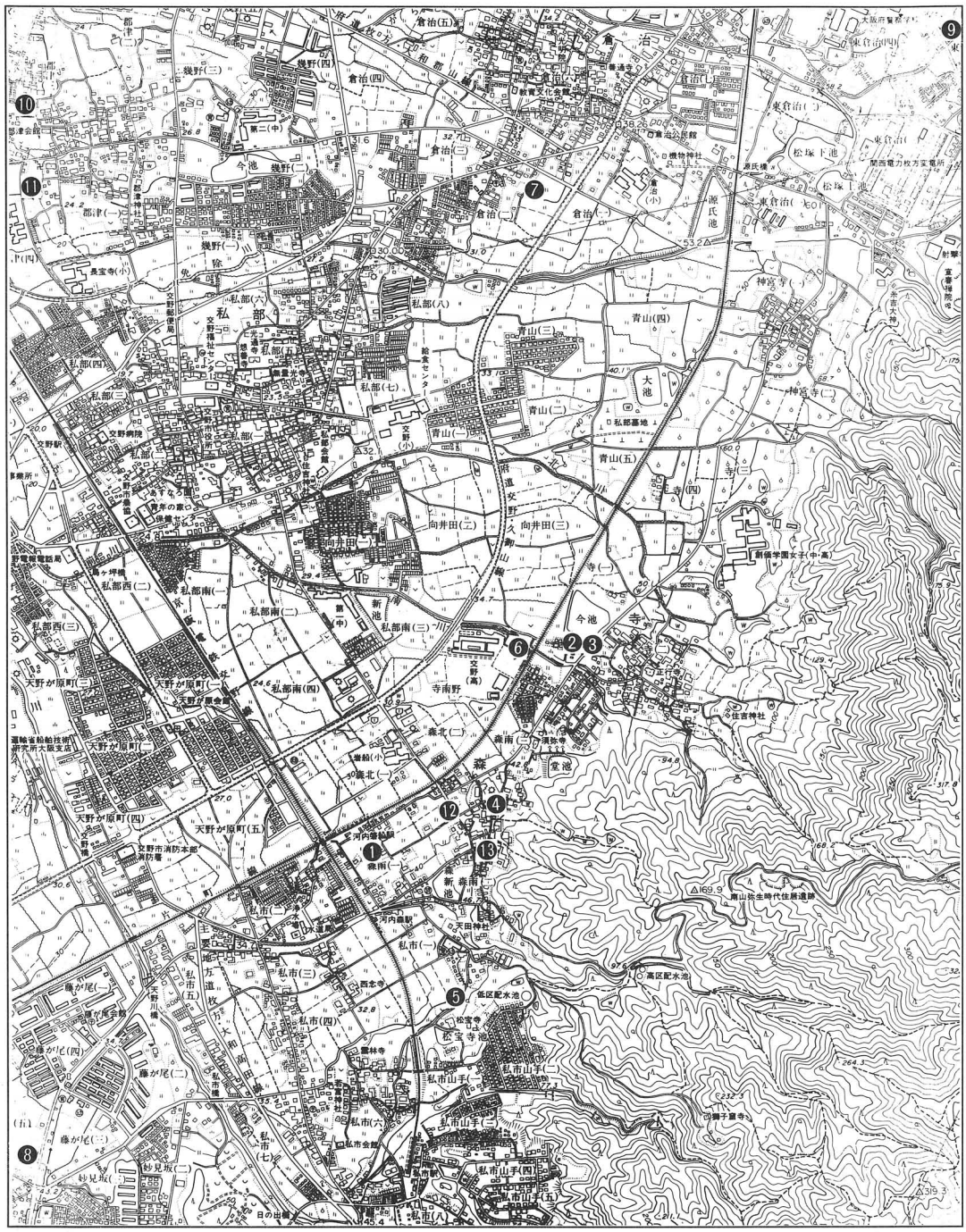
倉治
私部
森
河内磐船駅
交野駅
天野が原町
私市
私市山手
青山
向井田
寺
寺南野
森北
森南
森南川
今池
大池
源氏池
堂池
高区配水池
低区配水池
松宮寺池
青山谷生時代住居遺跡
住吉神社
天田神社
新倫学園女子(中・高)
交野市消防本部消防署
運輸省船舶技術研究所大阪支所
交野病院
交野郵便局
交野市役所
交野市民会館
交野市立図書館
交野市立歴史民俗資料館
交野市立総合体育館
交野市立第二中学校
交野市立第一中学校
交野市立倉治小学校
交野市立私部小学校
交野市立森小学校
交野市立寺小学校
交野市立星田小学校
交野市立長宝寺小学校
交野市立第二小学校
交野市立第一小学校
交野市立第三小学校
交野市立第四小学校
交野市立第五小学校
交野市立第六小学校
交野市立第七小学校
交野市立第八小学校
交野市立第九小学校
交野市立第十小学校
交野市立第十一小学校
交野市立第十二小学校
交野市立第十三小学校
交野市立第十四小学校
交野市立第十五小学校
交野市立第十六小学校
交野市立第十七小学校
交野市立第十八小学校
交野市立第十九小学校
交野市立第二十小学校
交野市立第二十一小学校
交野市立第二十二小学校
交野市立第二十三小学校
交野市立第二十四小学校
交野市立第二十五小学校
交野市立第二十六小学校
交野市立第二十七小学校
交野市立第二十八小学校
交野市立第二十九小学校
交野市立第三十小学校
交野市立第三十一小学校
交野市立第三十二小学校
交野市立第三十三小学校
交野市立第三十四小学校
交野市立第三十五小学校
交野市立第三十六小学校
交野市立第三十七小学校
交野市立第三十八小学校
交野市立第三十九小学校
交野市立第四十小学校
交野市立第四十一小学校
交野市立第四十二小学校
交野市立第四十三小学校
交野市立第四十四小学校
交野市立第四十五小学校
交野市立第四十六小学校
交野市立第四十七小学校
交野市立第四十八小学校
交野市立第四十九小学校
交野市立第五十小学校
交野市立第五十一小学校
交野市立第五十二小学校
交野市立第五十三小学校
交野市立第五十四小学校
交野市立第五十五小学校
交野市立第五十六小学校
交野市立第五十七小学校
交野市立第五十八小学校
交野市立第五十九小学校
交野市立第六十小学校
交野市立第六十一小学校
交野市立第六十二小学校
交野市立第六十三小学校
交野市立第六十四小学校
交野市立第六十五小学校
交野市立第六十六小学校
交野市立第六十七小学校
交野市立第六十八小学校
交野市立第六十九小学校
交野市立第七十小学校
交野市立第七十一小学校
交野市立第七十二小学校
交野市立第七十三小学校
交野市立第七十四小学校
交野市立第七十五小学校
交野市立第七十六小学校
交野市立第七十七小学校
交野市立第七十八小学校
交野市立第七十九小学校
交野市立第八十小学校
交野市立第八十一小学校
交野市立第八十二小学校
交野市立第八十三小学校
交野市立第八十四小学校
交野市立第八十五小学校
交野市立第八十六小学校
交野市立第八十七小学校
交野市立第八十八小学校
交野市立第八十九小学校
交野市立第九十小学校
交野市立第九十一小学校
交野市立第九十二小学校
交野市立第九十三小学校
交野市立第九十四小学校
交野市立第九十五小学校
交野市立第九十六小学校
交野市立第九十七小学校
交野市立第九十八小学校
交野市立第九十九小学校
交野市立第百小学校
交野市立第百一小学校
交野市立第百二小学校
交野市立第百三小学校
交野市立第百四小学校
交野市立第百五小学校
交野市立第百六小学校
交野市立第百七小学校
交野市立第百八小学校
交野市立第百九小学校
交野市立第百十小学校
交野市立第百十一小学校
交野市立第百十二小学校
交野市立第百十三小学校
交野市立第百十四小学校
交野市立第百十五小学校
交野市立第百十六小学校
交野市立第百十七小学校
交野市立第百十八小学校
交野市立第百十九小学校
交野市立第百二十小学校
交野市立第百二十一小学校
交野市立第百二十二小学校
交野市立第百二十三小学校
交野市立第百二十四小学校
交野市立第百二十五小学校
交野市立第百二十六小学校
交野市立第百二十七小学校
交野市立第百二十八小学校
交野市立第百二十九小学校
交野市立第百三十小学校
交野市立第百三十一小学校
交野市立第百三十二小学校
交野市立第百三十三小学校
交野市立第百三十四小学校
交野市立第百三十五小学校
交野市立第百三十六小学校
交野市立第百三十七小学校
交野市立第百三十八小学校
交野市立第百三十九小学校
交野市立第百四十小学校
交野市立第百四十一小学校
交野市立第百四十二小学校
交野市立第百四十三小学校
交野市立第百四十四小学校
交野市立第百四十五小学校
交野市立第百四十六小学校
交野市立第百四十七小学校
交野市立第百四十八小学校
交野市立第百四十九小学校
交野市立第百五十小学校
交野市立第百五十一小学校
交野市立第百五十二小学校
交野市立第百五十三小学校
交野市立第百五十四小学校
交野市立第百五十五小学校
交野市立第百五十六小学校
交野市立第百五十七小学校
交野市立第百五十八小学校
交野市立第百五十九小学校
交野市立第百六十小学校
交野市立第百六十一小学校
交野市立第百六十二小学校
交野市立第百六十三小学校
交野市立第百六十四小学校
交野市立第百六十五小学校
交野市立第百六十六小学校
交野市立第百六十七小学校
交野市立第百六十八小学校
交野市立第百六十九小学校
交野市立第百七十小学校
交野市立第百七十一小学校
交野市立第百七十二小学校
交野市立第百七十三小学校
交野市立第百七十四小学校
交野市立第百七十五小学校
交野市立第百七十六小学校
交野市立第百七十七小学校
交野市立第百七十八小学校
交野市立第百七十九小学校
交野市立第百八十小学校
交野市立第百八十一小学校
交野市立第百八十二小学校
交野市立第百八十三小学校
交野市立第百八十四小学校
交野市立第百八十五小学校
交野市立第百八十六小学校
交野市立第百八十七小学校
交野市立第百八十八小学校
交野市立第百八十九小学校
交野市立第百九十小学校
交野市立第百九十一小学校
交野市立第百九十二小学校
交野市立第百九十三小学校
交野市立第百九十四小学校
交野市立第百九十五小学校
交野市立第百九十六小学校
交野市立第百九十七小学校
交野市立第百九十八小学校
交野市立第百九十九小学校
交野市立第二百小学校
交野市立第二百一小学校
交野市立第二百二小学校
交野市立第二百三小学校
交野市立第二百四小学校
交野市立第二百五小学校
交野市立第二百六小学校
交野市立第二百七小学校
交野市立第二百八小学校
交野市立第二百九小学校
交野市立第二百十小学校
交野市立第二百十一小学校
交野市立第二百十二小学校
交野市立第二百十三小学校
交野市立第二百十四小学校
交野市立第二百十五小学校
交野市立第二百十六小学校
交野市立第二百十七小学校
交野市立第二百十八小学校
交野市立第二百十九小学校
交野市立第二百二十小学校
交野市立第二百二十一小学校
交野市立第二百二十二小学校
交野市立第二百二十三小学校
交野市立第二百二十四小学校
交野市立第二百二十五小学校
交野市立第二百二十六小学校
交野市立第二百二十七小学校
交野市立第二百二十八小学校
交野市立第二百二十九小学校
交野市立第二百三十小学校
交野市立第二百三十一小学校
交野市立第二百三十二小学校
交野市立第二百三十三小学校
交野市立第二百三十四小学校
交野市立第二百三十五小学校
交野市立第二百三十六小学校
交野市立第二百三十七小学校
交野市立第二百三十八小学校
交野市立第二百三十九小学校
交野市立第二百四十小学校
交野市立第二百四十一小学校
交野市立第二百四十二小学校
交野市立第二百四十三小学校
交野市立第二百四十四小学校
交野市立第二百四十五小学校
交野市立第二百四十六小学校
交野市立第二百四十七小学校
交野市立第二百四十八小学校
交野市立第二百四十九小学校
交野市立第二百五十小学校
交野市立第二百五十一小学校
交野市立第二百五十二小学校
交野市立第二百五十三小学校
交野市立第二百五十四小学校
交野市立第二百五十五小学校
交野市立第二百五十六小学校
交野市立第二百五十七小学校
交野市立第二百五十八小学校
交野市立第二百五十九小学校
交野市立第二百六十小学校
交野市立第二百六十一小学校
交野市立第二百六十二小学校
交野市立第二百六十三小学校
交野市立第二百六十四小学校
交野市立第二百六十五小学校
交野市立第二百六十六小学校
交野市立第二百六十七小学校
交野市立第二百六十八小学校
交野市立第二百六十九小学校
交野市立第二百七十小学校
交野市立第二百七十一小学校
交野市立第二百七十二小学校
交野市立第二百七十三小学校
交野市立第二百七十四小学校
交野市立第二百七十五小学校
交野市立第二百七十六小学校
交野市立第二百七十七小学校
交野市立第二百七十八小学校
交野市立第二百七十九小学校
交野市立第二百八十小学校
交野市立第二百八十一小学校
交野市立第二百八十二小学校
交野市立第二百八十三小学校
交野市立第二百八十四小学校
交野市立第二百八十五小学校
交野市立第二百八十六小学校
交野市立第二百八十七小学校
交野市立第二百八十八小学校
交野市立第二百八十九小学校
交野市立第二百九十小学校
交野市立第二百九十一小学校
交野市立第二百九十二小学校
交野市立第二百九十三小学校
交野市立第二百九十四小学校
交野市立第二百九十五小学校
交野市立第二百九十六小学校
交野市立第二百九十七小学校
交野市立第二百九十八小学校
交野市立第二百九十九小学校
交野市立第三百小学校
交野市立第三百一小学校
交野市立第三百二小学校
交野市立第三百三小学校
交野市立第三百四小学校
交野市立第三百五小学校
交野市立第三百六小学校
交野市立第三百七小学校
交野市立第三百八小学校
交野市立第三百九小学校
交野市立第三百十小学校
交野市立第三百十一小学校
交野市立第三百十二小学校
交野市立第三百十三小学校
交野市立第三百十四小学校
交野市立第三百十五小学校
交野市立第三百十六小学校
交野市立第三百十七小学校
交野市立第三百十八小学校
交野市立第三百十九小学校
交野市立第三百二十小学校
交野市立第三百二十一小学校
交野市立第三百二十二小学校
交野市立第三百二十三小学校
交野市立第三百二十四小学校
交野市立第三百二十五小学校
交野市立第三百二十六小学校
交野市立第三百二十七小学校
交野市立第三百二十八小学校
交野市立第三百二十九小学校
交野市立第三百三十小学校
交野市立第三百三十一小学校
交野市立第三百三十二小学校
交野市立第三百三十三小学校
交野市立第三百三十四小学校
交野市立第三百三十五小学校
交野市立第三百三十六小学校
交野市立第三百三十七小学校
交野市立第三百三十八小学校
交野市立第三百三十九小学校
交野市立第三百四十小学校
交野市立第三百四十一小学校
交野市立第三百四十二小学校
交野市立第三百四十三小学校
交野市立第三百四十四小学校
交野市立第三百四十五小学校
交野市立第三百四十六小学校
交野市立第三百四十七小学校
交野市立第三百四十八小学校
交野市立第三百四十九小学校
交野市立第三百五十小学校
交野市立第三百五十一小学校
交野市立第三百五十二小学校
交野市立第三百五十三小学校
交野市立第三百五十四小学校
交野市立第三百五十五小学校
交野市立第三百五十六小学校
交野市立第三百五十七小学校
交野市立第三百五十八小学校
交野市立第三百五十九小学校
交野市立第三百六十小学校
交野市立第三百六十一小学校
交野市立第三百六十二小学校
交野市立第三百六十三小学校
交野市立第三百六十四小学校
交野市立第三百六十五小学校
交野市立第三百六十六小学校
交野市立第三百六十七小学校
交野市立第三百六十八小学校
交野市立第三百六十九小学校
交野市立第三百七十小学校
交野市立第三百七十一小学校
交野市立第三百七十二小学校
交野市立第三百七十三小学校
交野市立第三百七十四小学校
交野市立第三百七十五小学校
交野市立第三百七十六小学校
交野市立第三百七十七小学校
交野市立第三百七十八小学校
交野市立第三百七十九小学校
交野市立第三百八十小学校
交野市立第三百八十一小学校
交野市立第三百八十二小学校
交野市立第三百八十三小学校
交野市立第三百八十四小学校
交野市立第三百八十五小学校
交野市立第三百八十六小学校
交野市立第三百八十七小学校
交野市立第三百八十八小学校
交野市立第三百八十九小学校
交野市立第三百九十小学校
交野市立第三百九十一小学校
交野市立第三百九十二小学校
交野市立第三百九十三小学校
交野市立第三百九十四小学校
交野市立第三百九十五小学校
交野市立第三百九十六小学校
交野市立第三百九十七小学校
交野市立第三百九十八小学校
交野市立第三百九十九小学校
交野市立第四百小学校
交野市立第四百一小学校
交野市立第四百二小学校
交野市立第四百三小学校
交野市立第四百四小学校
交野市立第四百五小学校
交野市立第四百六小学校
交野市立第四百七小学校
交野市立第四百八小学校
交野市立第四百九小学校
交野市立第四百十小学校
交野市立第四百十一小学校
交野市立第四百十二小学校
交野市立第四百十三小学校
交野市立第四百十四小学校
交野市立第四百十五小学校
交野市立第四百十六小学校
交野市立第四百十七小学校
交野市立第四百十八小学校
交野市立第四百十九小学校
交野市立第四百二十小学校
交野市立第四百二十一小学校
交野市立第四百二十二小学校
交野市立第四百二十三小学校
交野市立第四百二十四小学校
交野市立第四百二十五小学校
交野市立第四百二十六小学校
交野市立第四百二十七小学校
交野市立第四百二十八小学校
交野市立第四百二十九小学校
交野市立第四百三十小学校
交野市立第四百三十一小学校
交野市立第四百三十二小学校
交野市立第四百三十三小学校
交野市立第四百三十四小学校
交野市立第四百三十五小学校
交野市立第四百三十六小学校
交野市立第四百三十七小学校
交野市立第四百三十八小学校
交野市立第四百三十九小学校
交野市立第四百四十小学校
交野市立第四百四十一小学校
交野市立第四百四十二小学校
交野市立第四百四十三小学校
交野市立第四百四十四小学校
交野市立第四百四十五小学校
交野市立第四百四十六小学校
交野市立第四百四十七小学校
交野市立第四百四十八小学校
交野市立第四百四十九小学校
交野市立第四百五十小学校
交野市立第四百五十一小学校
交野市立第四百五十二小学校
交野市立第四百五十三小学校
交野市立第四百五十四小学校
交野市立第四百五十五小学校
交野市立第四百五十六小学校
交野市立第四百五十七小学校
交野市立第四百五十八小学校
交野市立第四百五十九小学校
交野市立第四百六十小学校
交野市立第四百六十一小学校
交野市立第四百六十二小学校
交野市立第四百六十三小学校
交野市立第四百六十四小学校
交野市立第四百六十五小学校
交野市立第四百六十六小学校
交野市立第四百六十七小学校
交野市立第四百六十八小学校
交野市立第四百六十九小学校
交野市立第四百七十小学校
交野市立第四百七十一小学校
交野市立第四百七十二小学校
交野市立第四百七十三小学校
交野市立第四百七十四小学校
交野市立第四百七十五小学校
交野市立第四百七十六小学校
交野市立第四百七十七小学校
交野市立第四百七十八小学校
交野市立第四百七十九小学校
交野市立第四百八十小学校
交野市立第四百八十一小学校
交野市立第四百八十二小学校
交野市立第四百八十三小学校
交野市立第四百八十四小学校
交野市立第四百八十五小学校
交野市立第四百八十六小学校
交野市立第四百八十七小学校
交野市立第四百八十八小学校
交野市立第四百八十九小学校
交野市立第四百九十小学校
交野市立第四百九十一小学校
交野市立第四百九十二小学校
交野市立第四百九十三小学校
交野市立第四百九十四小学校
交野市立第四百九十五小学校
交野市立第四百九十六小学校
交野市立第四百九十七小学校
交野市立第四百九十八小学校
交野市立第四百九十九小学校
交野市立第五百小学校
交野市立第五百一小学校
交野市立第五百二小学校
交野市立第五百三小学校
交野市立第五百四小学校
交野市立第五百五小学校
交野市立第五百六小学校
交野市立第五百七小学校
交野市立第五百八小学校
交野市立第五百九小学校
交野市立第五百十小学校
交野市立第五百十一小学校
交野市立第五百十二小学校
交野市立第五百十三小学校
交野市立第五百十四小学校
交野市立第五百十五小学校
交野市立第五百十六小学校
交野市立第五百十七小学校
交野市立第五百十八小学校
交野市立第五百十九小学校
交野市立第五百二十小学校
交野市立第五百二十一小学校
交野市立第五百二十二小学校
交野市立第五百二十三小学校
交野市立第五百二十四小学校
交野市立第五百二十五小学校
交野市立第五百二十六小学校
交野市立第五百二十七小学校
交野市立第五百二十八小学校
交野市立第五百二十九小学校
交野市立第五百三十小学校
交野市立第五百三十一小学校
交野市立第五百三十二小学校
交野市立第五百三十三小学校
交野市立第五百三十四小学校
交野市立第五百三十五小学校
交野市立第五百三十六小学校
交野市立第五百三十七小学校
交野市立第五百三十八小学校
交野市立第五百三十九小学校
交野市立第五百四十小学校
交野市立第五百四十一小学校
交野市立第五百四十二小学校
交野市立第五百四十三小学校
交野市立第五百四十四小学校
交野市立第五百四十五小学校
交野市立第五百四十六小学校
交野市立第五百四十七小学校
交野市立第五百四十八小学校
交野市立第五百四十九小学校
交野市立第五百五十小学校
交野市立第五百五十一小学校
交野市立第五百五十二小学校
交野市立第五百五十三小学校
交野市立第五百五十四小学校
交野市立第五百五十五小学校
交野市立第五百五十六小学校
交野市立第五百五十七小学校
交野市立第五百五十八小学校
交野市立第五百五十九小学校
交野市立第五百六十小学校
交野市立第五百六十一小学校
交野市立第五百六十二小学校
交野市立第五百六十三小学校
交野市立第五百六十四小学校
交野市立第五百六十五小学校
交野市立第五百六十六小学校
交野市立第五百六十七小学校
交野市立第五百六十八小学校
交野市立第五百六十九小学校
交野市立第五百七十小学校
交野市立第五百七十一小学校
交野市立第五百七十二小学校
交野市立第五百七十三小学校
交野市立第五百七十四小学校
交野市立第五百七十五小学校
交野市立第五百七十六小学校
交野市立第五百七十七小学校
交野市立第五百七十八小学校
交野市立第五百七十九小学校
交野市立第五百八十小学校
交野市立第五百八十一小学校
交野市立第五百八十二小学校
交野市立第五百八十三小学校
交野市立第五百八十四小学校
交野市立第五百八十五小学校
交野市立第五百八十六小学校
交野市立第五百八十七小学校
交野市立第五百八十八小学校
交野市立第五百八十九小学校
交野市立第五百九十小学校
交野市立第五百九十一小学校
交野市立第五百九十二小学校
交野市立第五百九十三小学校
交野市立第五百九十四小学校
交野市立第五百九十五小学校
交野市立第五百九十六小学校
交野市立第五百九十七小学校
交野市立第五百九十八小学校
交野市立第五百九十九小学校
交野市立第六百小学校
交野市立第六百一小学校
交野市立第六百二小学校
交野市立第六百三小学校
交野市立第六百四小学校
交野市立第六百五小学校
交野市立第六百六小学校
交野市立第六百七小学校
交野市立第六百八小学校
交野市立第六百九小学校
交野市立第六百十小学校
交野市立第六百十一小学校
交野市立第六百十二小学校
交野市立第六百十三小学校
交野市立第六百十四小学校
交野市立第六百十五小学校
交野市立第六百十六小学校
交野市立第六百十七小学校
交野市立第六百十八小学校
交野市立第六百十九小学校
交野市立第六百二十小学校
交野市立第六百二十一小学校
交野市立第六百二十二小学校
交野市立第六百二十三小学校
交野市立第六百二十四小学校
交野市立第六百二十五小学校
交野市立第六百二十六小学校
交野市立第六百二十七小学校
交野市立第六百二十八小学校
交野市立第六百二十九小学校
交野市立第六百三十小学校
交野市立第六百三十一小学校
交野市立第六百三十二小学校
交野市立第六百三十三小学校
交野市立第六百三十四小学校
交野市立第六百三十五小学校
交野市立第六百三十六小学校
交野市立第六百三十七小学校
交野市立第六百三十八小学校
交野市立第六百三十九小学校
交野市立第六百四十小学校
交野市立第六百四十一小学校
交野市立第六百四十二小学校
交野市立第六百四十三小学校
交野市立第六百四十四小学校
交野市立第六百四十五小学校
交野市立第六百四十六小学校
交野市立第六百四十七小学校
交野市立第六百四十八小学校
交野市立第六百四十九小学校
交野市立第六百五十小学校
交野市立第六百五十一小学校
交野市立第六百五十二小学校
交野市立第六百五十三小学校
交野市立第六百五十四小学校
交野市立第六百五十五小学校
交野市立第六百五十六小学校
交野市立第六百五十七小学校
交野市立第六百五十八小学校
交野市立第六百五十九小学校
交野市立第六百六十小学校
交野市立第六百六十一小学校
交野市立第六百六十二小学校
交野市立第六百六十三小学校
交野市立第六百六十四小学校
交野市立第六百六十五小学校
交野市立第六百六十六小学校
交野市立第六百六十七小学校
交野市立第六百六十八小学校
交野市立第六百六十九小学校
交野市立第六百七十小学校
交野市立第六百七十一小学校
交野市立第六百七十二小学校
交野市立第六百七十三小学校
交野市立第六百七十四小学校
交野市立第六百七十五小学校
交野市立第六百七十六小学校
交野市立第六百七十七小学校
交野市立第六百七十八小学校
交野市立第六百七十九小学校
交野市立第六百八十小学校
交野市立第六百八十一小学校
交野市立第六百八十二小学校
交野市立第六百八十三小学校
交野市立第六百八十四小学校
交野市立第六百八十五小学校
交野市立第六百八十六小学校
交野市立第六百八十七小学校
交野市立第六百八十八小学校
交野市立第六百八十九小学校
交野市立第六百九十小学校
交野市立第六百九十一小学校
交野市立第六百九十二小学校
交野市立第六百九十三小学校
交野市立第六百九十四小学校
交野市立第六百九十五小学校
交野市立第六百九十六小学校
交野市立第六百九十七小学校
交野市立第六百九十八小学校
交野市立第六百九十九小学校
交野市立第七百小学校
交野市立第七百一小学校
交野市立第七百二小学校
交野市立第七百三小学校
交野市立第七百四小学校
交野市立第七百五小学校
交野市立第七百六小学校
交野市立第七百七小学校
交野市立第七百八小学校
交野市立第七百九小学校
交野市立第七百十小学校
交野市立第七百十一小学校
交野市立第七百十二小学校
交野市立第七百十三小学校
交野市立第七百十四小学校
交野市立第七百十五小学校
交野市立第七百十六小学校
交野市立第七百十七小学校
交野市立第七百十八小学校
交野市立第七百十九小学校
交野市立第七百二十小学校
交野市立第七百二十一小学校
交野市立第七百二十二小学校
交野市立第七百二十三小学校
交野市立第七百二十四小学校
交野市立第七百二十五小学校
交野市立第七百二十六小学校
交野市立第七百二十七小学校
交野市立第七百二十八小学校
交野市立第七百二十九小学校
交野市立第七百三十小学校
交野市立第七百三十一小学校
交野市立第七百三十二小学校
交野市立第七百三十三小学校
交野市立第七百三十四小学校
交野市立第七百三十五小学校
交野市立第七百三十六小学校
交野市立第七百三十七小学校
交野市立第七百三十八小学校
交野市立第七百三十九小学校
交野市立第七百四十小学校
交野市立第七百四十一小学校
交野市立第七百四十二小学校
交野市立第七百四十三小学校
交野市立第七百四十四小学校
交野市立第七百四十五小学校
交野市立第七百四十六小学校
交野市立第七百四十七小学校
交野市立第七百四十八小学校
交野市立第七百四十九小学校
交野市立第七百五十小学校
交野市立第七百五十一小学校
交野市立第七百五十二小学校
交野市立第七百五十三小学校
交野市立第七百五十四小学校
交野市立第七百五十五小学校
交野市立第七百五十六小学校
交野市立第七百五十七小学校
交野市立第七百五十八小学校
交野市立第七百五十九小学校
交野市立第七百六十小学校
交野市立第七百六十一小学校
交野市立第七百六十二小学校
交野市立第七百六十三小学校
交野市立第七百六十四小学校
交野市立第七百六十五小学校
交野市立第七百六十六小学校
交野市立第七百六十七小学校
交野市立第七百六十八小学校
交野市立第七百六十九小学校
交野市立第七百七十小学校
交野市立第七百七十一小学校
交野市立第七百七十二小学校
交野市立第七百七十三小学校
交野市立第七百七十四小学校
交野市立第七百七十五小学校
交野市立第七百七十六小学校
交野市立第七百七十七小学校
交野市立第七百七十八小学校
交野市立第七百七十九小学校
交野市立第七百八十小学校
交野市立第七百八十一小学校
交野市立第七百八十二小学校
交野市立第七百八十三小学校
交野市立第七百八十四小学校
交野市立第七百八十五小学校
交野市立第七百八十六小学校
交野市立第七百八十七小学校
交野市立第七百八十八小学校
交野市立第七百八十九小学校
交野市立第七百九十小学校
交野市立第七百九十一小学校
交野市立第七百九十二小学校
交野市立第七百九十三小学校
交野市立第七百九十四小学校
交野市立第七百九十五小学校
交野市立第七百九十六小学校
交野市立第七百九十七小学校
交野市立第七百九十八小学校
交野市立第七百九十九小学校
交野市立第八百小学校
交野市立第八百一小学校
交野市立第八百二小学校
交野市立第八百三小学校
交野市立第八百四小学校
交野市立第八百五小学校
交野市立第八百六小学校
交野市立第八百七小学校
交野市立第八百八小学校
交野市立第八百九小学校
交野市立第八百十小学校
交野市立第八百十一小学校
交野市立第八百十二小学校
交野市立第八百十三小学校
交野市立第八百十四小学校
交野市立第八百十五小学校
交野市立第八百十六小学校
交野市立第八百十七小学校
交野市立第八百十八小学校
交野市立第八百十九小学校
交野市立第八百二十小学校
交野市立第八百二十一小学校
交野市立第八百二十二小学校
交野市立第八百二十三小学校
交野市立第八百二十四小学校
交野市立第八百二十五小学校
交野市立第八百二十六小学校
交野市立第八百二十七小学校
交野市立第八百二十八小学校
交野市立第八百二十九小学校
交野市立第八百三十小学校
交野市立第八百三十一小学校
交野市立第八百三十二小学校
交野市立第八百三十三小学校
交野市立第八百三十四小学校
交野市立第八百三十五小学校
交野市立第八百三十六小学校
交野市立第八百三十七小学校
交野市立第八百三十八小学校
交野市立第八百三十九小学校
交野市立第八百四十小学校
交野市立第八百四十一小学校
交野市立第八百四十二小学校
交野市立第八百四十三小学校
交野市立第八百四十四小学校
交野市立第八百四十五小学校
交野市立第八百四十六小学校
交野市立第八百四十七小学校
交野市立第八百四十八小学校
交野市立第八百四十九小学校
交野市立第八百五十小学校
交野市立第八百五十一小学校
交野市立第八百五十二小学校
交野市立第八百五十三小学校
交野市立第八百五十四小学校
交野市立第八百五十五小学校
交野市立第八百五十六小学校
交野市立第八百五十七小学校
交野市立第八百五十八小学校
交野市立第八百五十九小学校
交野市立第八百六十小学校
交野市立第八百六十一小学校
交野市立第八百六十二小学校
交野市立第八百六十三小学校
交野市立第八百六十四小学校
交野市立第八百六十五小学校
交野市立第八百六十六小学校
交野市立第八百六十七小学校
交野市立第八百六十八小学校
交野市立第八百六十九小学校
交野市立第八百七十小学校
交野市立第八百七十一小学校
交野市立第八百七十二小学校
交野市立第八百七十三小学校
交野市立第八百七十四小学校
交野市立第八百七十五小学校
交野市立第八百七十六小学校
交野市立第八百七十七小学校
交野市立第八百七十八小学校
交野市立第八百七十九小学校
交野市立第八百八十小学校
交野市立第八百八十一小学校
交野市立第八百八十二小学校
交野市立第八百八十三小学校
交野市立第八百八十四小学校
交野市立第八百八十五小学校
交野市立第八百八十六小学校
交野市立第八百八十七小学校
交野市立第八百八十八小学校
交野市立第八百八十九小学校
交野市立第八百九十小学校
交野市立第八百九十一小学校
交野市立第八百九十二小学校
交野市立第八百九十三小学校
交野市立第八百九十四小学校
交野市立第八百九十五小学校
交野市立第八百九十六小学校
交野市立第八百九十七小学校
交野市立第八百九十八小学校
交野市立第八百九十九小学校
交野市立第九百小学校
交野市立第九百一小学校
交野市立第九百二小学校
交野市立第九百三小学校
交野市立第九百四小学校
交野市立第九百五小学校
交野市立第九百六小学校
交野市立第九百七小学校
交野市立第九百八小学校
交野市立第九百九小学校
交野市立第九百十小学校
交野市立第九百十一小学校
交野市立第九百十二小学校
交野市立第九百十三小学校
交野市立第九百十四小学校
交野市立第九百十五小学校
交野市立第九百十六小学校
交野市立第九百十七小学校
交野市立第九百十八小学校
交野市立第九百十九小学校
交野市立第九百二十小学校
交野市立第九百二十一小学校
交野市立第九百二十二小学校
交野市立第九百二十三小学校
交野市立第九百二十四小学校
交野市立第九百二十五小学校
交野市立第九百二十六小学校
交野市立第九百二十七小学校
交野市立第九百二十八小学校
交野市立第九百二十九小学校
交野市立第九百三十小学校
交野市立第九百三十一小学校
交野市立第九百三十二小学校
交野市立第九百三十三小学校
交野市立第九百三十四小学校
交野市立第九百三十五小学校
交野市立第九百三十六小学校
交野市立第九百三十七小学校
交野市立第九百三十八小学校
交野市立第九百三十九小学校
交野市立第九百四十小学校
交野市立第九百四十一小学校
交野市立第九百四十二小学校
交野市立第九百四十三小学校
交野市立第九百四十四小学校
交野市立第九百四十五小学校
交野市立第九百四十六小学校
交野市立第九百四十七小学校
交野市立第九百四十八小学校
交野市立第九百四十九小学校
交野市立第九百五十小学校
交野市立第九百五十一小学校
交野市立第九百五十二小学校
交野市立第九百五十三小学校
交野市立第九百五十四小学校
交野市立第九百五十五小学校
交野市立第九百五十六小学校
交野市立第九百五十七小学校
交野市立第九百五十八小学校
交野市立第九百五十九小学校
交野市立第九百六十小学校
交野市立第九百六十一小学校
交野市立第九百六十二小学校
交野市立第九百六十三小学校
交野市立第九百六十四小学校
交野市立第九百六十五小学校
交野市立第九百六十六小学校
交野市立第九百六十七小学校
交野市立第九百六十八小学校
交野市立第九百六十九小学校
交野市立第九百七十小学校
交野市立第九百七十一小学校
交野市立第九百七十二小学校
交野市立第九百七十三小学校
交野市立第九百七十四小学校
交野市立第九百七十五小学校
交野市立第九百七十六小学校
交野市立第九百七十七小学校
交野市立第九百七十八小学校
交野市立第九百七十九小学校
交野市立第九百八十小学校
交野市立第九百八十一小学校
交野市立第九百八十二小学校
交野市立第九百八十三小学校
交野市立第九百八十四小学校
交野市立第九百八十五小学校
交野市立第九百八十六小学校
交野市立第九百八十七小学校
交野市立第九百八十八小学校
交野市立第九百八十九小学校
交野市立第九百九十小学校
交野市立第九百九十一小学校
交野市立第九百九十二小学校
交野市立第九百九十三小学校
交野市立第九百九十四小学校
交野市立第九百九十五小学校
交野市立第九百九十六小学校
交野市立第九百九十七小学校
交野市立第九百九十八小学校
交野市立第九百九十九小学校
交野市立第千小学校
交野市立第千一小学校
交野市立第千二小学校
交野市立第千三小学校
交野市立第千四小学校
交野市立第千五小学校
交野市立第千六小学校
交野市立第千七小学校
交野市立第千八小学校
交野市立第千九小学校
交野市立第千十小学校
交野市立第千十一小学校
交野市立第千十二小学校
交野市立第千十三小学校
交野市立第千十四小学校
交野市立第千十五小学校
交野市立第千十六小学校
交野市立第千十七小学校
交野市立第千十八小学校
交野市立第千十九小学校
交野市立第千二十小学校
交野市立第千二十一小学校
交野市立第千二十二小学校
交野市立第千二十三小学校
交野市立第千二十四小学校
交野市立第千二十五小学校
交野市立第千二十六小学校
交野市立第千二十七小学校
交野市立第千二十八小学校
交野市立第千二十九小学校
交野市立第千三十小学校
交野市立第千三十一小学校
交野市立第千三十二小学校
交野市立第千三十三小学校
交野市立第千三十四小学校
交野市立第千三十五小学校
交野市立第千三十六小学校
交野市立第千三十七小学校
交野市立第千三十八小学校
交野市立第千三十九小学校
交野市立第千四十小学校
交野市立第千四十一小学校
交野市立第千四十二小学校
交野市立第千四十三小学校
交野市立第千四十四小学校
交野市立第千四十五小学校
交野市立第千四十六小学校
交野市立第千四十七小学校
交野市立第千四十八小学校
交野市立第千四十九小学校
交野市立第千五十小学校
交野市立第千五十一小学校
交野市立第千五十二小学校
交野市立第千五十三小学校
交野市立第千五十四小学校
交野市立第千五十五小学校
交野市立第千五十六小学校
交野市立第千五十七小学校
交野市立第千五十八小学校
交野市立第千五十九小学校
交野市立第千六十小学校
交野市立第千六十一小学校
交野市立第千六十二小学校
交野市立第千六十三小学校
交野市立第千六十四小学校
交野市立第千六十五小学校
交野市立第千六十六小学校
交野市立第千六十七小学校
交野市立第千六十八小学校
交野市立第千六十九小学校
交野市立第千七十小学校
交野市立第千七十一小学校
交野市立第千七十二小学校
交野市立第千七十三小学校
交野市立第千七十四小学校
交野市立第千七十五小学校
交野市立第千七十六小学校
交野市立第千七十七小学校
交野市立第千七十八小学校
交野市立第千七十九小学校
交野市立第千八十小学校
交野市立第千八十一小学校
交野市立第千八十二小学校
交野市立第千八十三小学校
交野市立第千八十四小学校
交野市立第千八十五小学校
交野市立第千八十六小学校
交野市立第千八十七小学校
交野市立第千八十八小学校
交野市立第千八十九小学校
交野市立第千九十小学校
交野市立第千九十一小学校
交野市立第千九十二小学校
交野市立第千九十三小学校
交野市立第千九十四小学校
交野市立第千九十五小学校
交野市立第千九十六小学校
交野市立第千九十七小学校
交野市立第千九十八小学校
交野市立第千九十九小学校
交野市立第二千小学校
交野市立第二千一小学校
交野市立第二千二小学校
交野市立第二千三小学校
交野市立第二千四小学校
交野市立第二千五小学校
交野市立第二千六小学校
交野市立第二千七小学校
交野市立第二千八小学校
交野市立第二千九小学校
交野市立第二千十小学校
交野市立第二千十一小学校
交野市立第二千十二小学校
交野市立第二千十三小学校
交野市立第二千十四小学校
交野市立第二千十五小学校
交野市立第二千十六小学校
交野市立第二千十七小学校
交野市立第二千十八小学校
交野市立第二千十九小学校
交野市立第二千二十小学校
交野市立第二千二十一小学校
交野市立第二千二十二小学校
交野市立第二千二十三小学校
交野市立第二千二十四小学校
交野市立第二千二十五小学校
交野市立第二千二十六小学校
交野市立第二千二十七小学校
交野市立第二千二十八小学校
交野市立第二千二十九小学校
交野市立第二千三十小学校
交野市立第二千三十一小学校
交野市立第二千三十二小学校
交野市立第二千三十三小学校
交野市立第二千三十四小学校
交野市立第二千三十五小学校
交野市立第二千三十六小学校
交野市立第二千三十七小学校
交野市立第二千三十八小学校
交野市立第二千三十九小学校
交野市立第二千四十小学校
交野市立第二千四十一小学校
交野市立第二千四十二小学校
交野市立第二千四十三小学校
交野市立第二千四十四小学校
交野市立第二千四十五小学校
交野市立第二千四十六小学校
交野市立第二千四十七小学校
交野市立第二千四十八小学校
交野市立第二千四十九小学校
交野市立第二千五十小学校
交野市立第二千五十一小学校
交野市立第二千五十二小学校
交野市立第二千五十三小学校
交野市立第二千五十四小学校
交野市立第二千五十五小学校
交野市立第二千五十六小学校
交野市立第二千五十七小学校
交野市立第二千五十八小学校
交野市立第二千五十九小学校
交野市立第二千六十小学校
交野市立第二千六十一小学校
交野市立第二千六十二小学校
交野市立第二千六十三小学校
交野市立第二千六十四小学校
交野市立第二千六十五小学校
交野市立第二千六十六小学校
交野市立第二千六十七小学校
交野市立第二千六十八小学校
交野市立第二千六十九小学校
交野市立第二千七十小学校
交野市立第二千七十一小学校
交野市立第二千七十二小学校
交野市立第二千七十三小学校
交野市立第二千七十四小学校
交野市立第二千七十五小学校
交野市立第二千七十六小学校
交野市立第二千七十七小学校
交野市立第二千七十八小学校
交野市立第二千七十九小学

第2章　寺村遺跡調査報告

寺村遺跡

南北に続く生駒山系の標高318m の竜王山の付近から派生し、「おちご谷」と呼ぶ谷筋に沿った北側の尾根筋に旧大字寺の集落が形成されている。

寺村遺跡はこの尾根筋の先端部分の交野市寺１丁目に所在する。

寺村遺跡周辺の遺跡としては、まず同遺跡から西側を見下ろした所に前期後半から中期後半の古墳である車塚古墳群や、現在の寺の集落が形成される前に存在し、大水によって消え去ったとされる古い寺村の集落跡である今井遺跡が存在する。また、東側山麓部分には横穴式石室を有する寺古墳群が存在する。

これまで寺村遺跡における本格的調査はなされていないが、これまで出土した遺物から、同遺跡は弥生時代から中世にかけての遺跡と推測される。

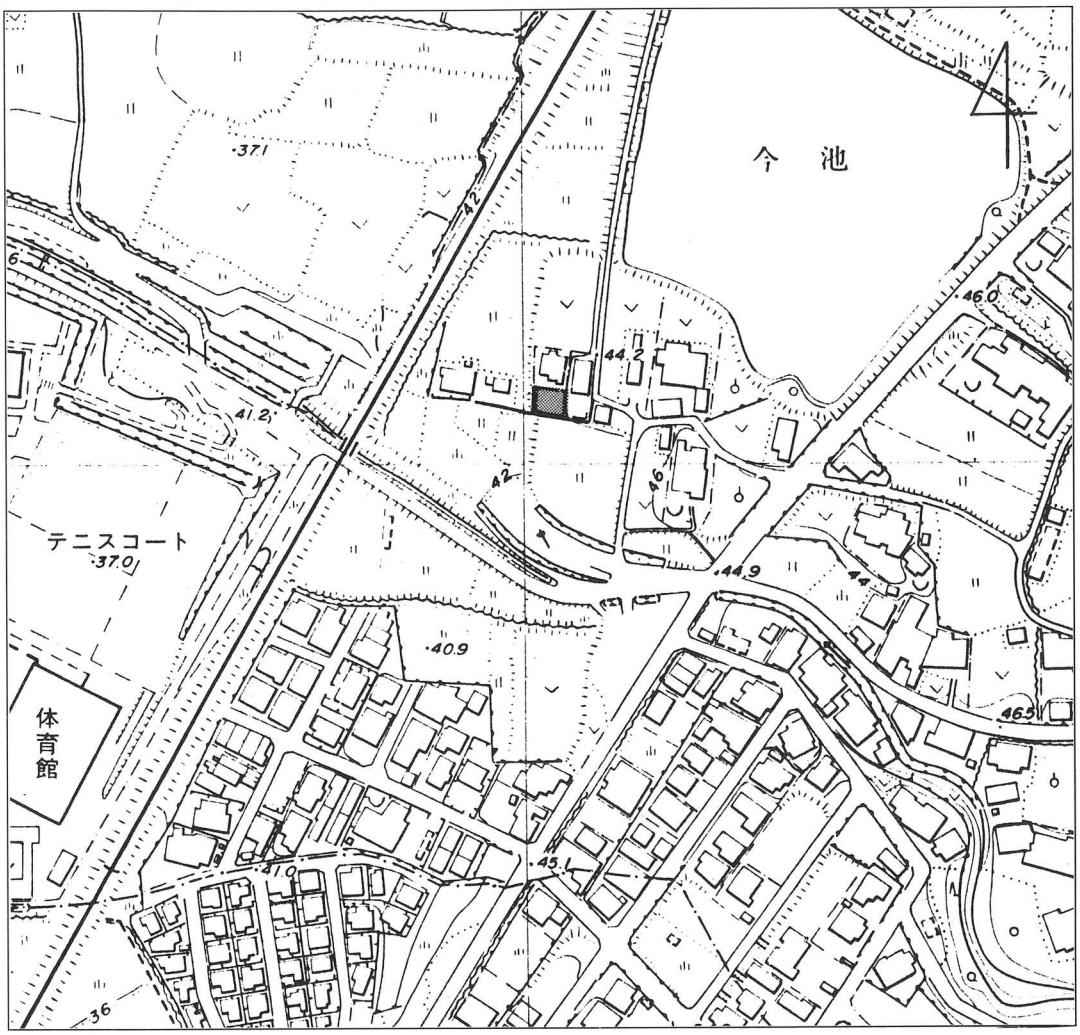

図２　調査地位置図（１）　　1：2500

(1) 位　　置

今回の調査地は、府立交野高校の北側、市道私部・寺線を東側に向かいＪＲ学研都市線のガードを潜ってすぐ左側の交野市寺南野１丁目277・288番地に位置する。同調査地は、ほぼ市内全体を一望にして見渡すことができる尾根筋のほぼ先端部分である。標高は42mである。

調査は、東西６ｍ、南北に２ｍのトレンチを設定した。その後調査の進行に伴い、トレンチの東側部分から遺構及び遺物を多数検出したため、さらに南側へ1.5ｍ延長して調査を実施した。

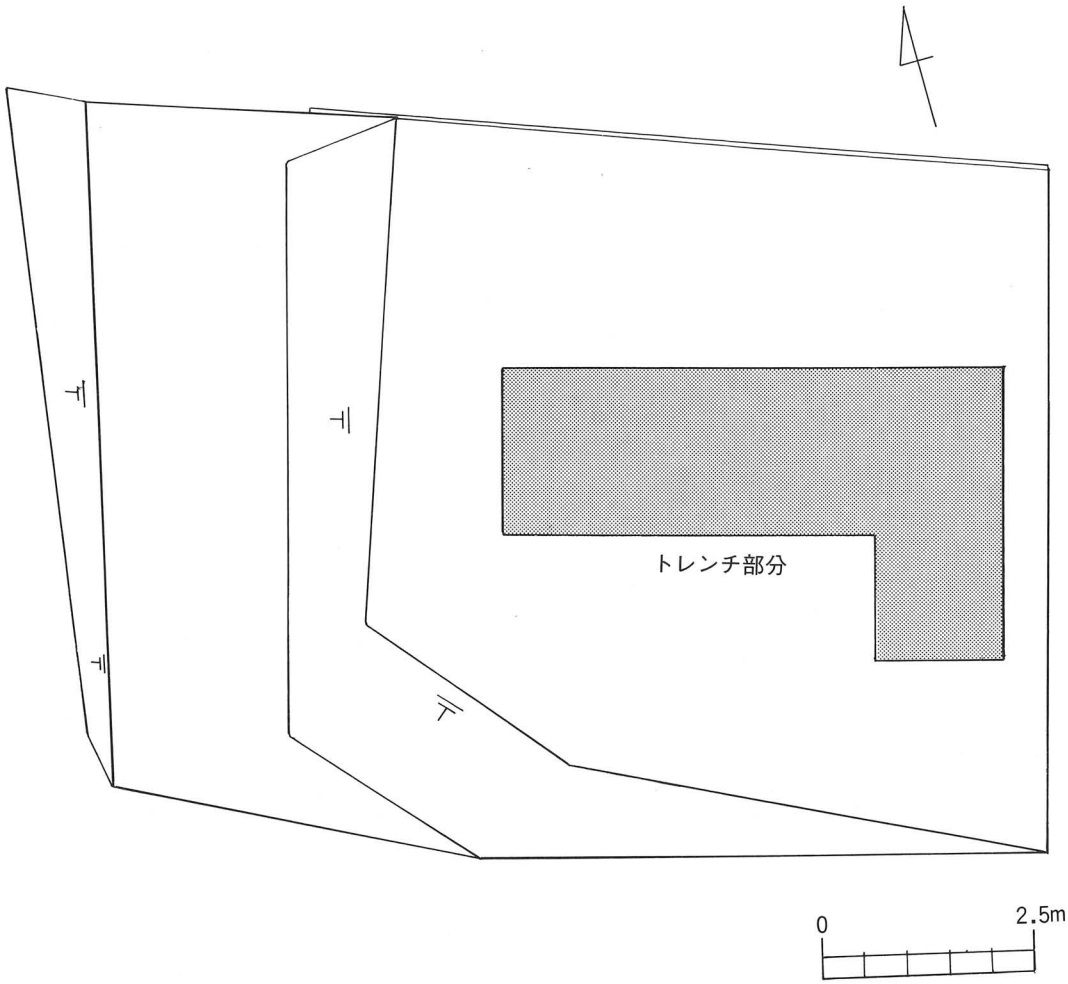

図３　調査地位置図(２)

(2) 層　　序

全体的に花崗岩質の砂質土層にて形成されている。

地表下約10cmの表土部分を除けば、下層の第２・第３層については、ほとんど土色に変化が見られず黄灰色系の砂質土が地表下60cmまで続き、調査地東側部分の第３層下に検出された溝の部分が、茶灰色を呈すのみである。

尚、各層の堆積については、地形に応じた形で、東側から西側に、北側から南側へと傾斜しながら堆積する。

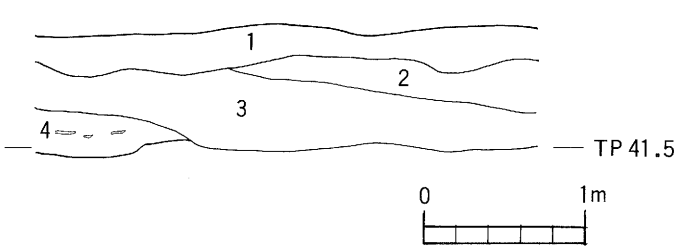

東側断面図

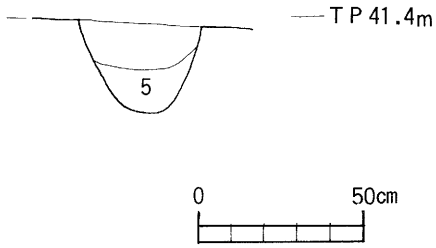

溝状遺構断面図

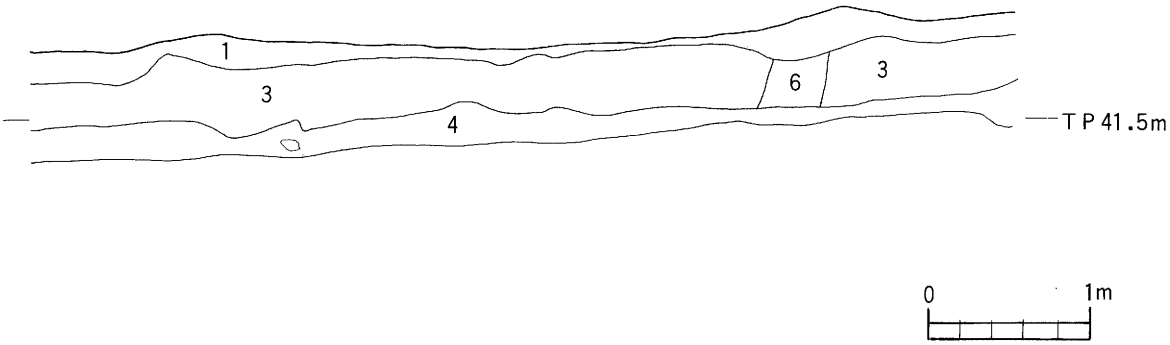

北側断面図

1　盛　土
2　淡黄灰色砂質土
3　黄灰色砂質土
4　茶灰色砂質土
5　茶灰色砂質土(礫混り)
6　攪　乱

図4　調査地断面実測図

(3) 遺　　構

調査地東端部分で、北東方向から南西方向へ続く溝状遺構１条を検出した。遺構は、幅約50cmで、最深部は30cmを測る。

この溝状遺構は、わずか3.5ｍの部分を調査しただけであったが、遺構内より弥生時代後期から古墳時代前期の土器を多量に出土した。遺構の性格については不明であるが、同遺構からは前記の時期以外の遺物は検出されず、このことから同溝状遺構は古墳時代前期頃まで機能していたものと推定される。

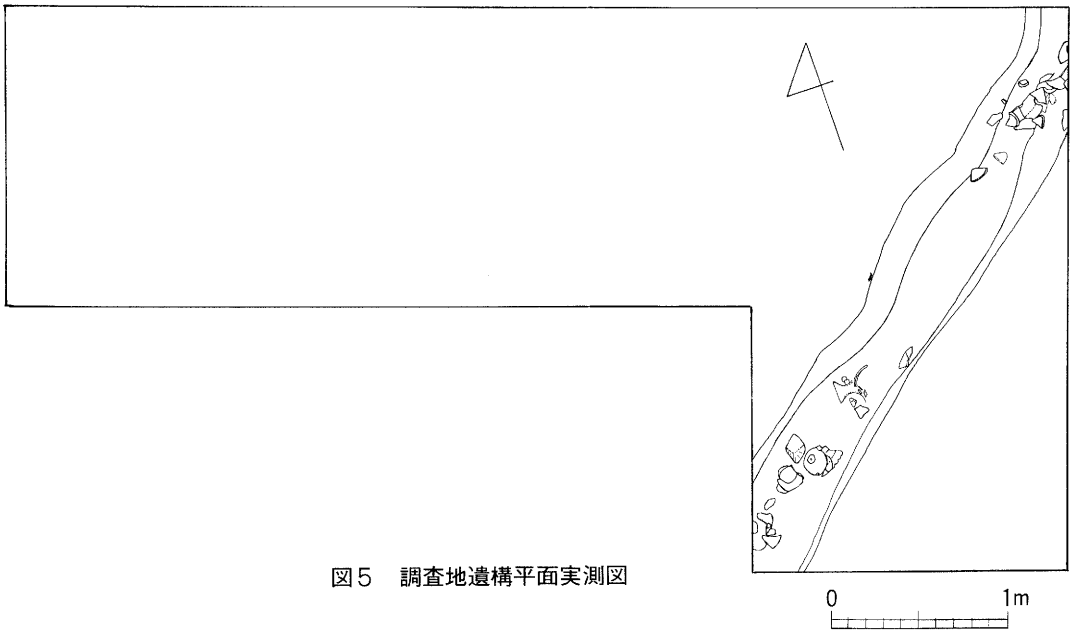

図５　調査地遺構平面実測図

(4) 遺　　物

本調査地からは、調査面積の狭いのにもかかわらず、弥生時代後期から中世に至る数多くの遺物を出土したが、ここでは主要なものだけを以下の出土遺物観察表にまとめて掲載した。

表2　出土遺物観察表

番号	器種 図版番号	法量(cm)	形態の特徴	技法の特徴	胎土・色調・焼成	備考
1	高坏 (杯部)	復元口径 26.1 残存器高 4.8	体部はゆるやかに内弯し、口頸部は外反し、端部は丸い。	マキアゲ成形 外面　ヘラミガキ 内面　ヘラミガキ	胎土　1～5mm程度の砂粒を多く含む 色調　外面 橙(2.5YR6/6) 内面 橙(2.5YR6/6) 焼成 良好	反転復元
2	高杯 (脚部)	低径　16.9 残存器高 9.2	脚部は下外方に下がり裾部は外反する。端部は内傾する平面を有す。 3方向に円孔を穿つ	マキアゲ成形 外面　ヘラミガキ 内面　裾部ナデ　指頭圧痕 しぼり目	胎土　微小の砂粒及び1mm程度の長石を含む 色調　外面 にぶい橙(7.5YR7/4) 内面 にぶい橙(7.5YR7/4) 焼成　良好	
3	高杯 (脚部)	復元底径 18.5 器　高 9.9	脚部は下外方に下がり、裾部は外反する。端部は内傾する平面を有す。 4方向に円孔を穿つ。	マキアゲ成形 外面　ヘラミガキ 内面　ナデ	胎土　1～2mm程度の砂粒を含む 色調　外面 にぶい黄橙(10YR7/2) 内面 にぶい黄橙(10YR7/2) 焼成　良好	
4	高杯	口径　26.4 底径　16.0 器高　16.4	体部はゆるやかに内弯し、口頸部は外反して、端部は平面を有す。 脚部は下外方に下がり、裾部は外反する。端部は内傾する平面を有す。 脚部の3ヶ所にそれぞれ4本の沈線を有し、3方向に円孔を穿つ。	マキアゲ成形 外面　杯部　口縁部 ヨコナデ 底　部 ヘラミガキ 脚部　ヘラミガキ 裾端部　ヨコナデ 内面　杯部　ヘラミガキ 脚部　ヨコナデ	胎土　1～2mm程度の砂粒を含む 色調　外面 にぶい褐(7.5YR6/3) 内面 にぶい褐(7.5YR6/3) 焼成　良好	
5	器台	復元口径 22.2 復元底径 16.2 器　高 15.1	口頸部は外反して、端部は平面を有す。 裾部は外反して下がり、端部は平面を有す。	マキアゲ成形 外面　ハケ調整 内面　ハケ調整 しぼり目	胎土　微小砂粒を多量に含む 色調　外面 にぶい橙(7.5YR7/3) 内面 にぶい橙(7.5YR7/3) 焼成　良好	反転復元
6	短頸壺	口径　12.0 体部最大径 27.8 残存器高 25.0	受口状口縁で端部は丸い。 体部は内弯して下がる。	マキアゲ成形 外面　口頸部 櫛描列点文と9条の沈線を有す。 体　部 ヘラミガキ 内面　ハケ調整	胎土　1～2mm程度の長石を多量に含む。 色調　外面　赤橙(10R6/6) 内面　赤橙(10R6/6) 焼成　良好	
7	壺 (口頸部) (底部)	口径　12.6 底部径　4.6 残存器高 (口頸部)4.9. (底　部)2.8	口頸部は外反してのび、端部は平面を有す。 頸部はゆるやかに弯曲し、体部は下外方に下がる。 底部はドーナツ底を呈す。	マキアゲ成形 外面に指頭圧痕 その他剥落不明	胎土　1～3mm程度の砂粒を多量に含む。 色調　外面　橙(2.5YR7/8) 内面　橙(2.5YR7/8) 焼成　良好	
8	壺 (口頸部) (体部)	復元口径 11.8 残存器高 3.5	口頸部は上外方にのびる 端部は平面を有す。	マキアゲ成形 外面　ハケ調整の後、ヨコナデ 内面　ヨコナデ	胎土　0.5～1.5mm程度の砂粒を含む 色調　外面　にぶい橙(7.5YR7/4) 内面　にぶい橙(7.5YR7/4) 焼成　良好	反転復元
9	壺 (口頸部) (体部)	復元口径 12.4 残存器高 6.2	口頸部はわずかに外反し、端部は平面を有す。 頸部はゆるやかに弯曲し、体部は下外方に下がる。	マキアゲ成形 外面　ヘラミガキ 内面　ナデ 体部　ヘラケズリ	胎土　0.1～1mm程度の微小砂粒を含む 色調　外面　浅黄橙(10YR8/3) 内面　浅黄橙(10YR8/3) 焼成　良好	反転復元
10	甕 (底部)	底　径　3.9 残存器高 2.0	底部は平底を呈す。	マキアゲ成形 外面　ヘラミガキ 内面　剥落不明	胎土　1～3mm程度の砂粒を多量に含む。 色調　外面　浅黄橙(7.5YR8/3) 内面　浅黄橙(7.5YR8/3) 焼成　良好	黒斑
11	壺 (底部)	底　径　4.4 残存器高 4.1	底部は平底を呈す。	マキアゲ成形 外面　底部に指頭圧痕 内面　剥落不明	胎土　0.5～1.5mm程度の砂粒を多量に含む。 色調　外面　にぶい赤褐(5YR5/4) 内面　にぶい橙　(7.5YR6/4) 焼成　良好	

番号	器種 図版番号	法量(cm)	形態の特徴	技法の特徴	胎土・色調・焼成	備考
12	壺 (底部)	底部径 4.2 残存器高 2.2	底部は平底を呈す。	マキアゲ成形 外面 タタキ 他はヨコナデ 内面 ナデ	胎土 1～2mm程度の砂粒を含む。 色調 外面 橙(7.5YR7/6) 内面 灰(N 4/) 焼成 良好	
13	壺 (底部)	底部径 5.2 残存器高 7.8	底部はドーナツ底を呈す。	マキアゲ成形 外面 体部はヘラミガミ、底部に指頭圧痕あり 内面 ハケ調整 指頭圧痕	胎土 1～2mmの砂粒を含む。 色調 外面 浅黄橙(10YR8/3) 内面 にぶい橙(7.5YR7/4) 焼成 良好	反転合成 黒斑
14	甕	復元口径 16.4 復元体部最大径 16.0 残存器高 19.6	口縁部は上外方にのび、端部は平面を有す。 頸部はゆるやかに弯曲する。 体部は、ゆるやかに内反して長胴形を呈す。	マキアゲ成形 外面 口頸部は横ナデ 体部は平行タタキ 内面 体部は横ナデ	胎土 1～3mm程度の砂粒を多量に含む。 色調 外面 明褐灰(5YR7/2) 内面 にぶい橙(7.5YR6/4) 焼成 良好	
15	甕 (底部)	底部径 4.2 残存器高 6.6	体部は、上外方にのびる。 底部はあげ底を呈す。	マキアゲ成形 外面 タタキ 内面 ハケ調整	胎土 0.5～2mm程度の砂粒を含む。 色調 外面 にぶい黄橙(10YR7/2) 内面 にぶい黄橙(10YR7/2) 焼成 良好	反転復元
16	鉢 (底部)	器高 7.1 復元口径 14.2 底部径 4.1	体部はやや内弯してのびる。 口縁端部は丸い。 底部はあげ底を呈す。	マキアゲ成形 外面 指頭圧痕 内面 指押さえの後ナデ	胎土 1～3mm程度の砂粒を含む。 色調 外面 橙(5YR7/6) 内面 橙(5YR7/6) 焼成 良好	
17	壺 (底部)	復元底径 2.9 残存器高 6.2	体部は上外方にのびる。	マキアゲ成形 外面 体部は剝落不明 底部に指頭圧痕 内面 ハケ調整 指頭圧痕	胎土 1～2mm程度の砂粒を含む。 色調 外面 橙(5YR8/7) 内面 浅黄橙(7.5YR8/6) 焼成 良好	
18	甕 (口頸部)	復元口径 19.4 残存器高 3.8	口頸部は上外方にのびた後屈曲し、ほぼ垂直にのびる。 端部は平面を有す。 頸部はくの字形に屈曲し、体部は下外方に下がる。	マキアゲ成形 外面 口縁部は櫛描列点紋と横ナデ 頸部に四本の沈線 内面 横ナデ	胎土 0.1～1m程度の砂粒を多量に含む。 色調 外面 淡橙(5YR8/3) 内面 浅黄橙(7.5YR8/3) 焼成 良好	反転復元
19	甕 (口頸部)	復元口径 18.4 残存器高 4.5	口頸部は外反してのびる。 端部は平面を有す。 頸部はくの字形を呈す。	マキアゲ成形 外面 口頸部はハケ調整 内面 ヨコナデ	胎土 0.5～4mm程度の砂粒を多量に含む。 色調 内面 淡黄橙(10YR8/3) 外面 淡黄橙(10YR8/3) 焼成 良好	反転復元
20	甕 (口縁部)	復元口径 16.2 残存器高 3.2	口縁部はやや外反してのびる。 端部は平面を有す。 頸部はくの字形を呈す。	マキアゲ成形 外面・内面とも剝落不明	胎土 0.5～2mm程度の砂粒を多量に含む。 色調 内面 灰白(2.5YR8/2) 外面 灰白(2.5YR8/2) 焼成 良好	反転復元
21	甕 (口頸部)	復元口径 15.2 残存器高 3.0	口頸部はやや外反してのび、端部は丸い。	マキアゲ成形 外面 ヨコナデ 内面 ヨコナデ	胎土 0.5～2mm程度の砂粒を多量に含む。 色調 内面 橙(5YR7/6) 外面 橙(5YR7/6) 焼成 良好	反転復元
22	甕 (口頸部)	復元口径 18.8 残存器高 3.5	口頸部は外反してのびた後、屈曲し上外方にのびる。 端部は丸い。	マキアゲ成形 外面 ナデ 内面 ヨコナデ	胎土 1～2mm程度の砂粒を多量に含む。 色調 内面 浅黄橙(10YR8/3) 外面 浅黄橙(10YR8/3) 焼成 良好	反転復元
23	甕 (口頸部) (体部)	復元口径 16.6 残存器高 5.7	口頸部は、上外方にのびる。 端部は丸い。 頸部は、ゆるやかに屈曲し、体部は下外方に下がる。	マキアゲ成形 外面・内面とも剝落不明	胎土 1～4mm程度の砂粒を多量に含む。 色調 内面 橙(5YR6/6) 外面 橙(7.5YR7/6) 焼成 良好	反転復元

番号	器種 図版番号	法量(cm)	形態の特徴	技法の特徴	胎土・色調・焼成	備考
24	土釜 (底部)	復元口径 17.6 残存器高 5.6	口頸部はやや内傾してのび、端部は平面を有す。 つばは水平にのびる。	マキアゲ成形 外面 ヨコナデ 内面 ヨコナデ	胎土 1～2mm程度の砂粒を含む。 色調 外面 灰(N5/) 内面 灰(N5/) 焼成 良好	反転復元

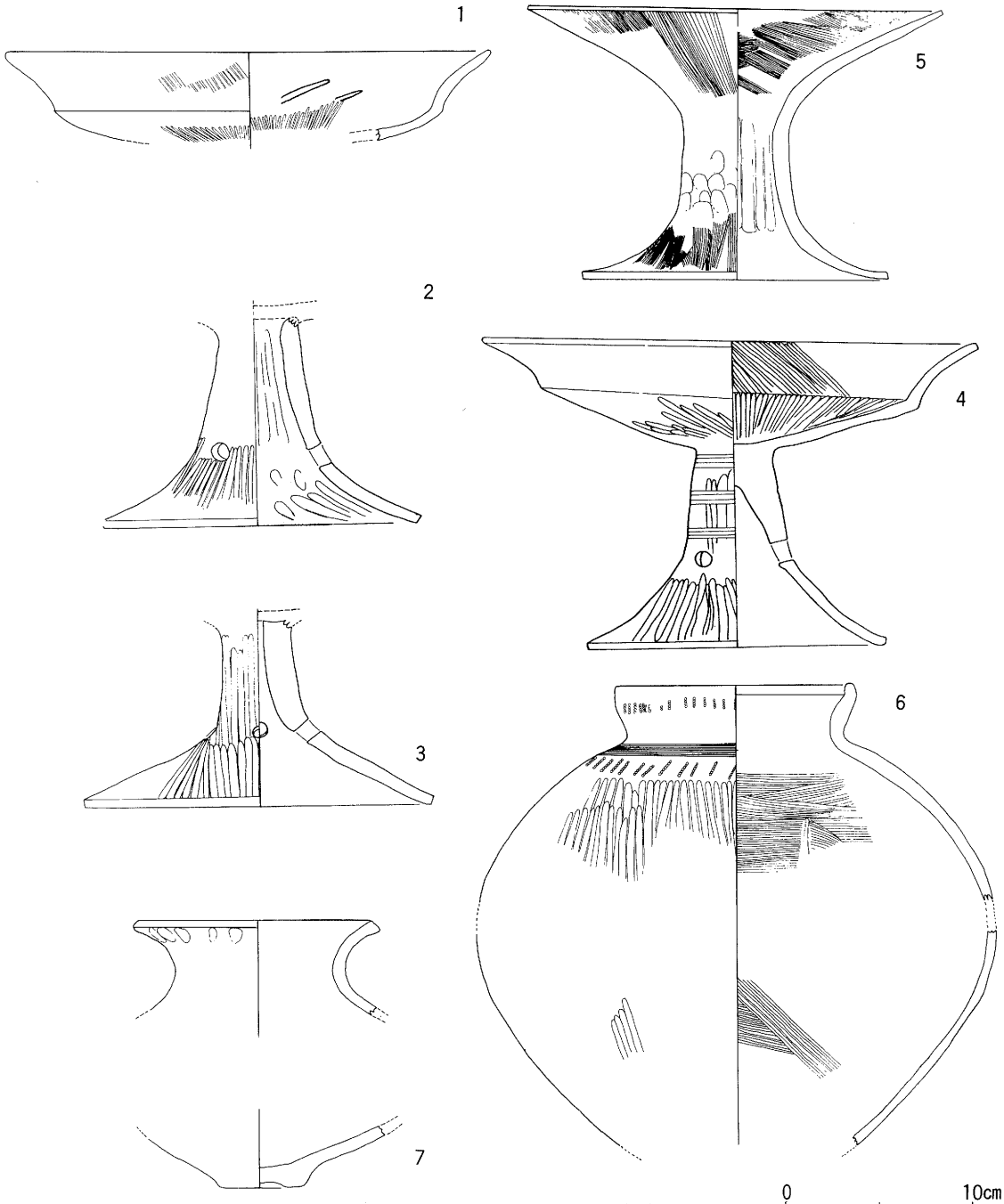

図6 出土遺物実測図(1)

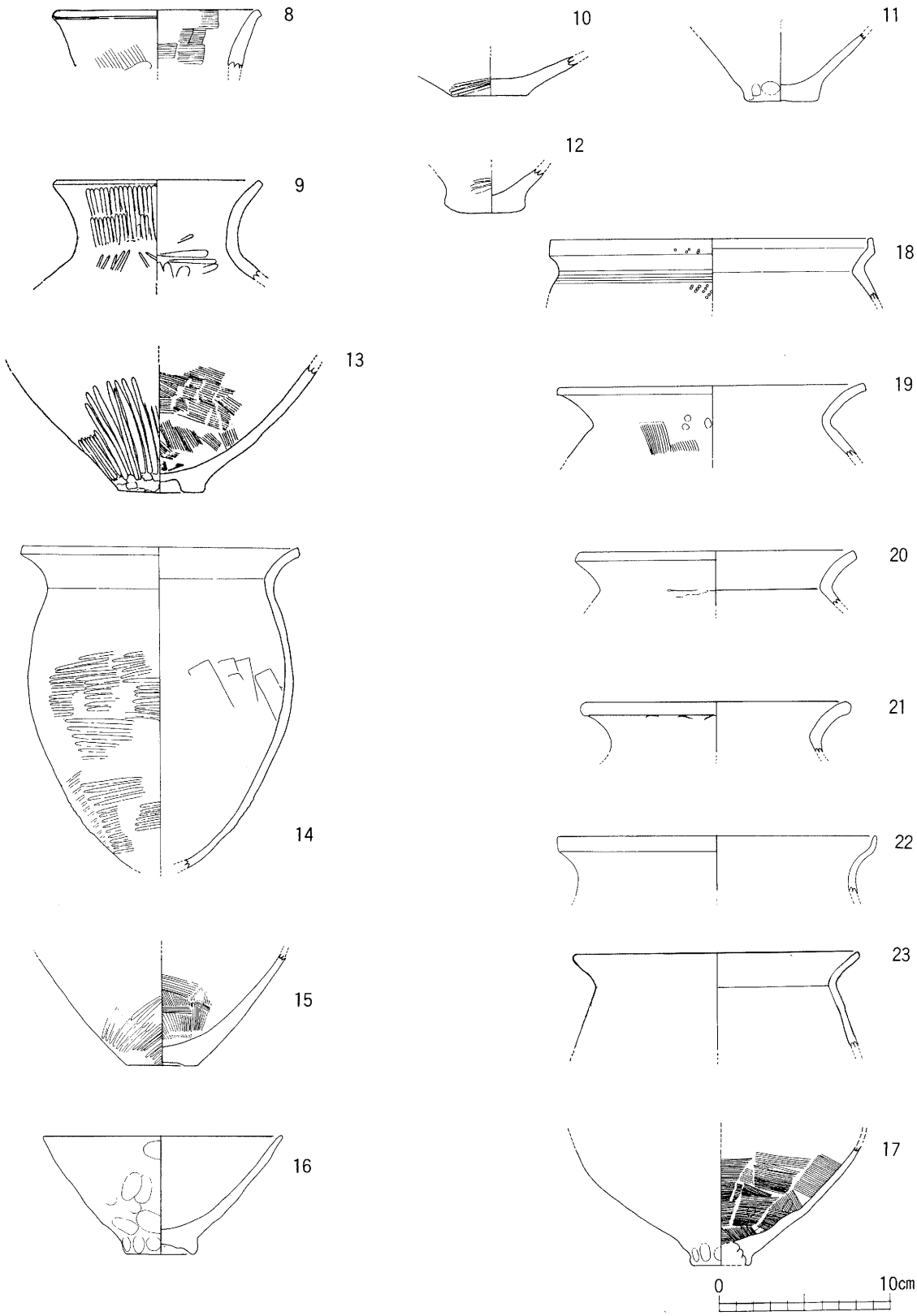

図6　出土遺物実測図（2）

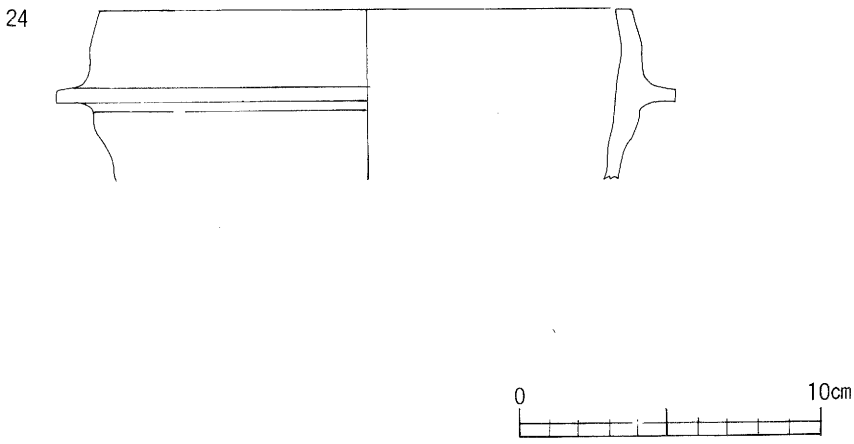

図6　出土遺物実測図（3）

(5) ま と め

調査の結果をまとめると次のとおりである。(1)溝状遺構は、地形に応じて北東から南西に傾斜して続き、遺構内からは、弥生時代後期を中心に限られた時期の遺物を出土する。(2)溝状遺構上層の第２・３層からは(1)に続く時期の遺物は僅かであり、中世の遺物を中心に出土する。(3)中世以降の遺物は、ほとんど出土しない。以上のことから、同調査地付近では、弥生時代後期になって人が住むようになり、その後、古墳時代になると他の場所へ移り、中世になって再び人が住むようになるが、その後伝説のとおり再び他の場所へ移っていたことが推測される。

第３章　交野郡衙遺跡調査報告

交野郡衙跡

交野市の天野川流域には、私市の天田神社の付近を一条とし、枚方市駅付近を十条とする条里制が存在したと推定されている。

この条里制のちょうど真中の五条にあたる所が交野市郡津である。郡津はかって郡門と書いて“こうづ”と呼んでいたことや、地名の中にも“くらやま”など条里制のなごりを偲ばせるものが残っており、また市内でも最も古い寺のひとつである長宝寺が建っていたことや、古道である東高野街道及び磐船街道が交差するところでもあり、古代からこの地域における交通の要衝であったところである。このようなことから同郡衙の存在が推定されている。

これまで交野郡衙跡については、1974年から３回ほど現在の郡津神社の位置を中心に発掘調査が実施されているが、その存在を確認するには至っていない。

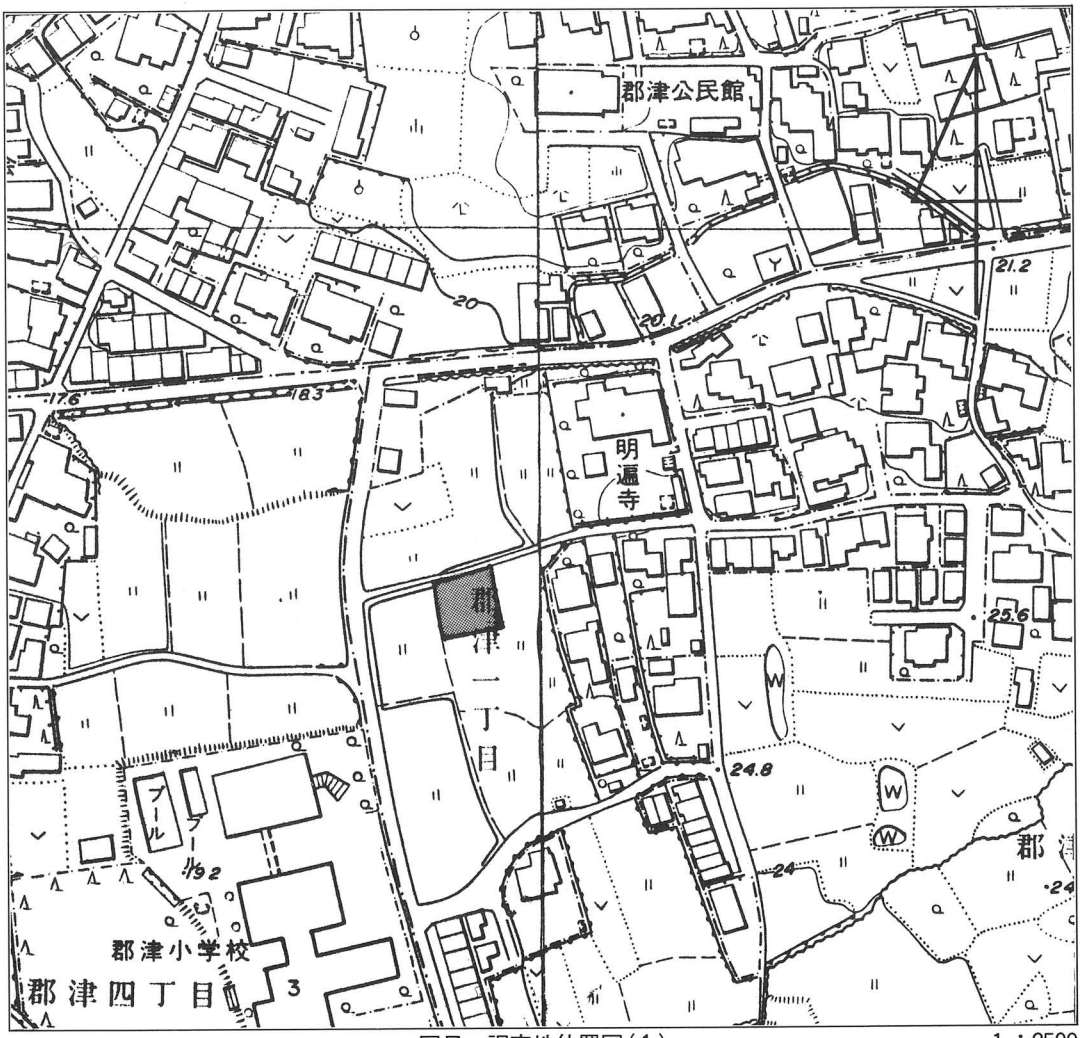

図７　調査地位置図（１）　　１：2500

(1) 位　　置

本調査地は、交野市立郡津小学校の正門から70m程北東の交野市郡津１丁目377番地内で、東側の台地部分と、西側の天野川流域の低地部とのほぼ中間に位置する。標高は20mである。

調査は、調査地の南側に10m×１mの第１トレンチと北側に17m×１mの第２トレンチを設定し調査を実施した。

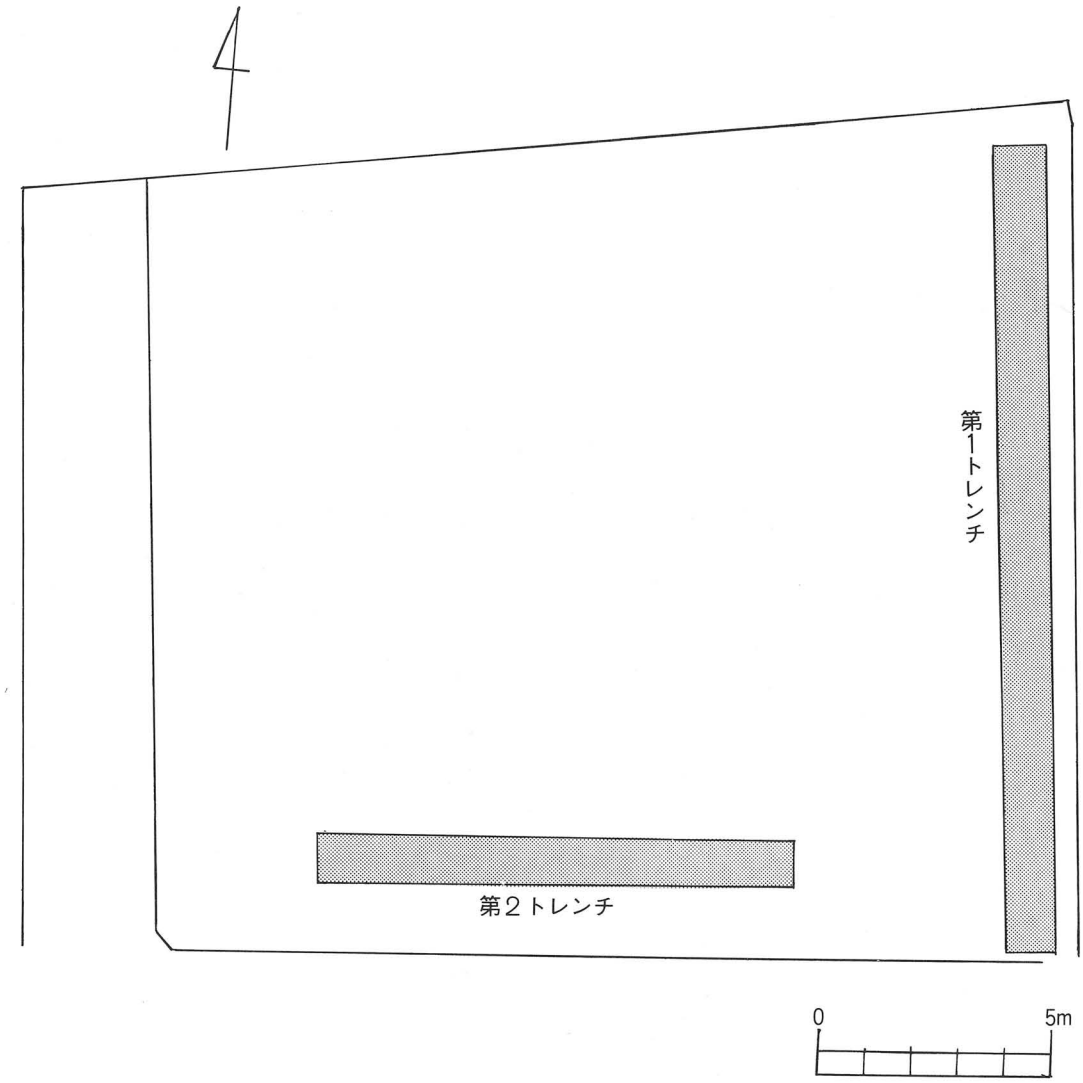

図８　調査地位置図(２)

(2) 層　　序

層序については、第１・第２トレンチとも基本的には、同様な堆積を形成する。

地表下40cmまでは盛土であり、その下位に旧耕作層である第２・３・４層がほぼ整然と堆積する。遺物包含層である粘質土混じりの第５層は、約40cmの厚さをもって第４層下に堆積する。第５層の下位は、この地域に広く分布する黄色粘土質の地山となる。

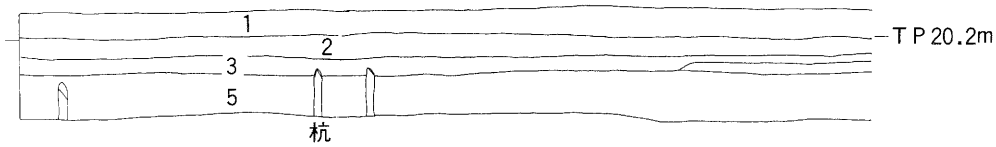

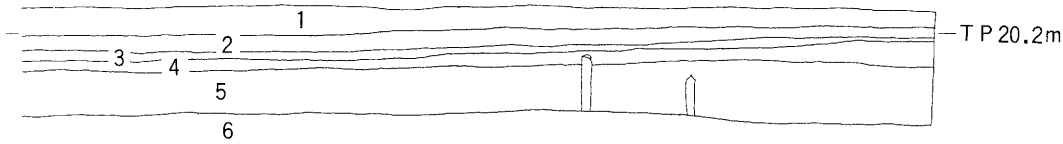

第１トレンチ東側断面実測図

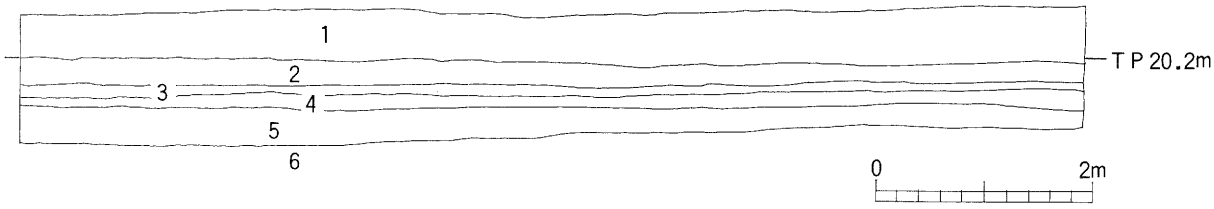

第２トレンチ南側断面実測図

1　盛　土　　4　淡黄灰色粘質土
2　旧耕作土　　5　褐色混りの淡黄灰色粘質土
3　淡青灰色土　　6　黄色粘土層

図９　調査地断面実測図

(3) 遺　　構

今回の調査では、第２トレンチから旧畦溝の杭列遺構を検出したのみであった。

(4) 遺　　物

同調査地の遺物包含層から出土した土器類は、土師器及び須恵器の細片ばかりで、時期を特定できる遺物は少ないが、古墳時代後期から奈良時代頃のものと推定される。尚、格子目文の瓦片が同層上面から出土したが、同時期以降の遺物(瓦器等)は全く出土しなかった。

1は鉢の底部で、復元底径13.2cm残存器高 3.9cmを測る。内外面共にヨコナデ調整をする。胎土は、4mm程度の砂粒を含み、色調は灰色 (N7/) を呈し、焼成は良好である。

2はコシキの把手である。調整は剝落不明で、胎土は1～2mm程度の砂粒を含み、色調は浅い黄橙(7.5YR8/4) を呈し、焼成は良好である。

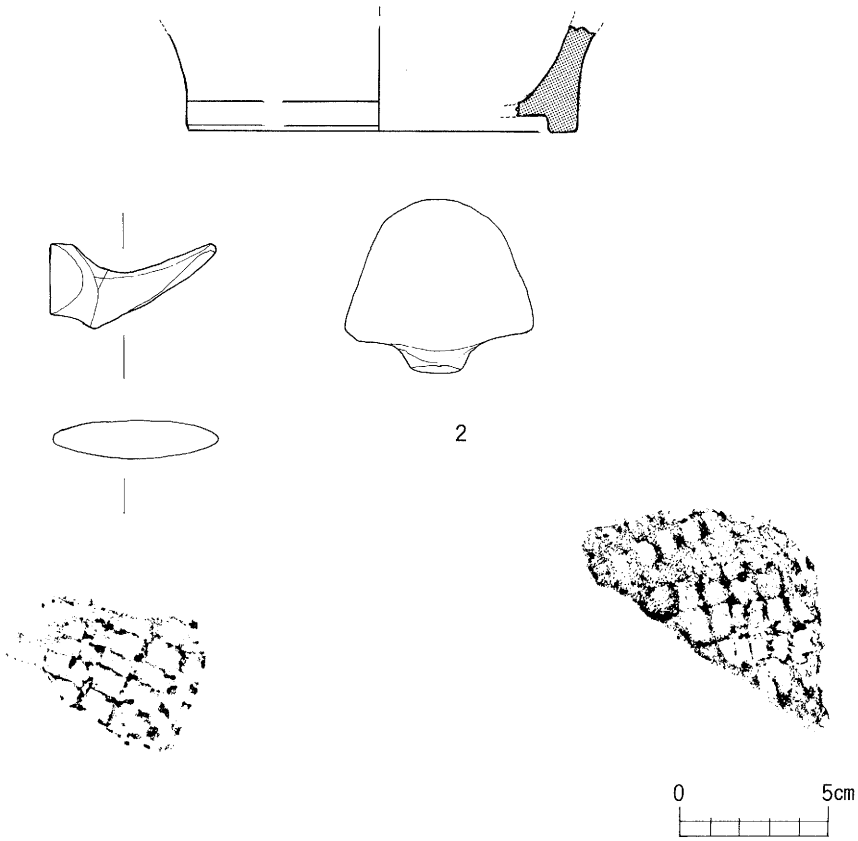

図10　出土遺物実測図

(5) ま と め

調査範囲が狭いことや、遺構が検出されなかったため、断定はできないが、出土した遺物から考察すると(1)包含層の上層から出土した格子目文の瓦片は、以前南隣りの水田から出土した瓦と同時期のもので、長宝寺の瓦である可能性もある。(2)第5層包含層からは須恵器・土師器以外の遺物は全く検出されなかった。

以上のことから、同調査地が耕地化されたのは奈良時代以降と推定され、ほぼ同時期に建てられた長宝寺のものとも考えられる瓦片が、その後になって第5層上層に堆積したと推定される。又付近には古墳時代後期から奈良時代にかけての集落が存在したことが併せて推測される。

図　　版

図版　Ⅰ

調　査　地　全　景　　（寺村）

調査トレンチ全景　　（寺村）

図版　Ⅱ

溝状遺構全景　（寺村）

遺物出土状況　（寺村）

図版　Ⅲ

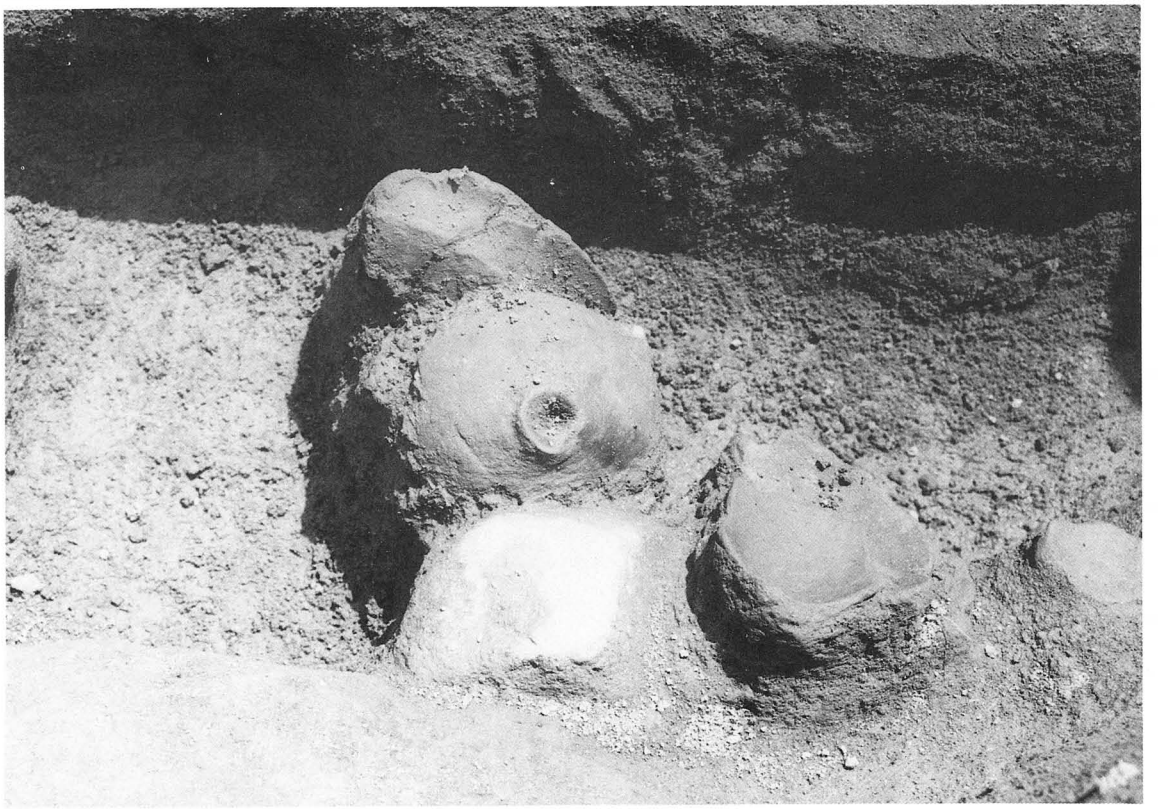

遺物出土状況　（寺村）

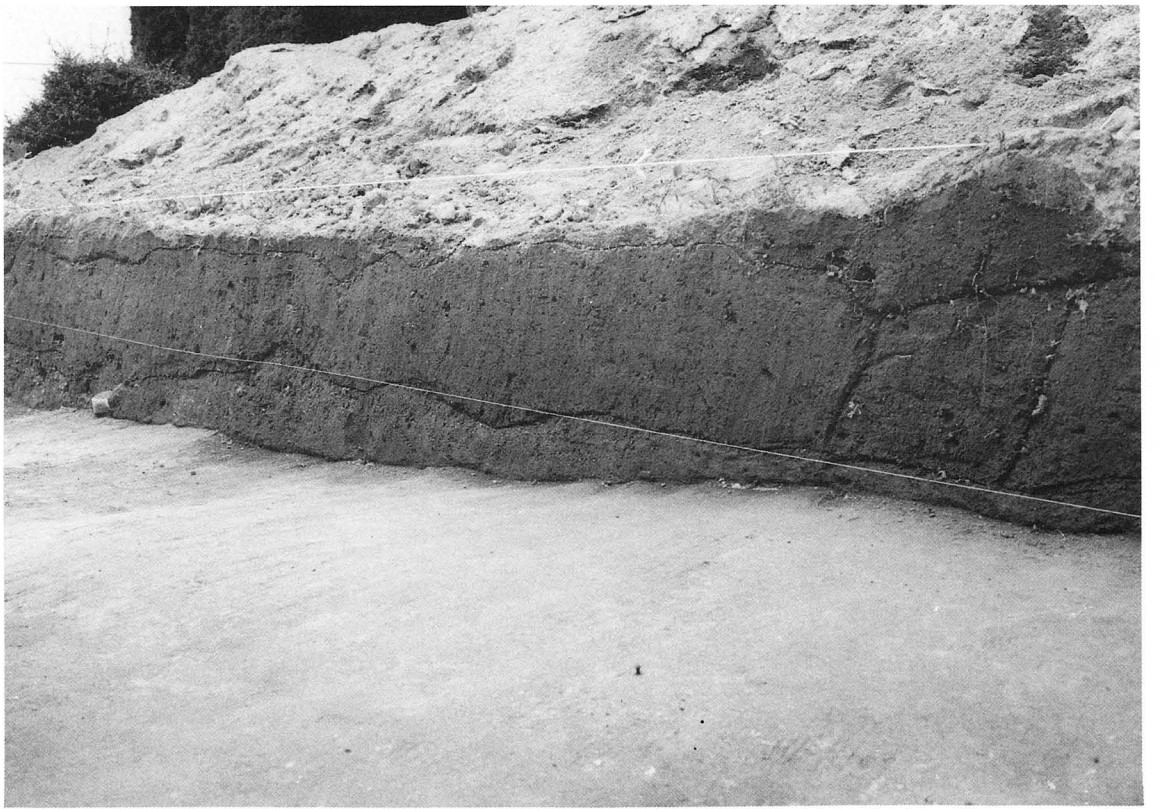

北側断面　（寺村）

図版　Ⅳ

東　側　断　面　　（寺村）

出　土　遺　物　　（寺村）

図版　V

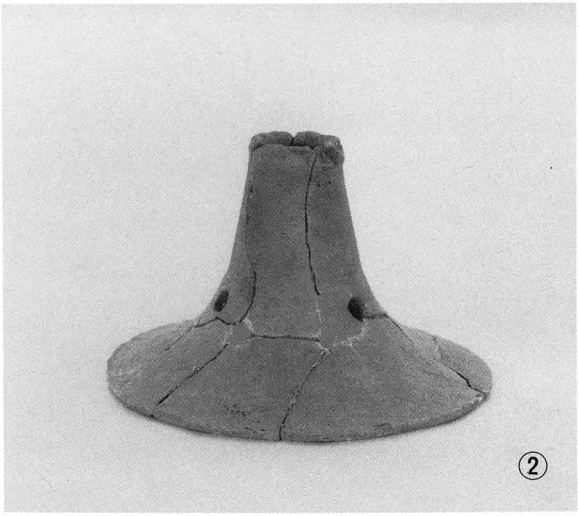

出　土　遺　物

図版　Ⅵ

出　土　遺　物　　（寺村）

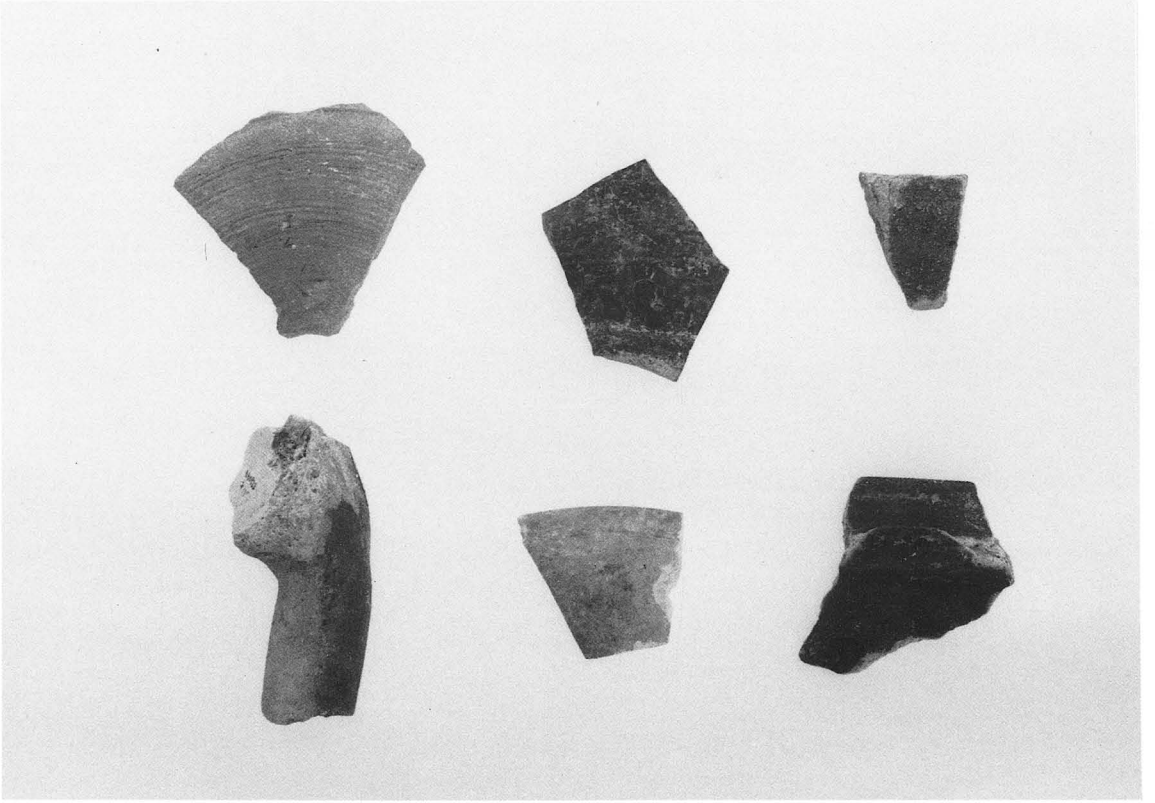

出　土　遺　物　　（寺村）

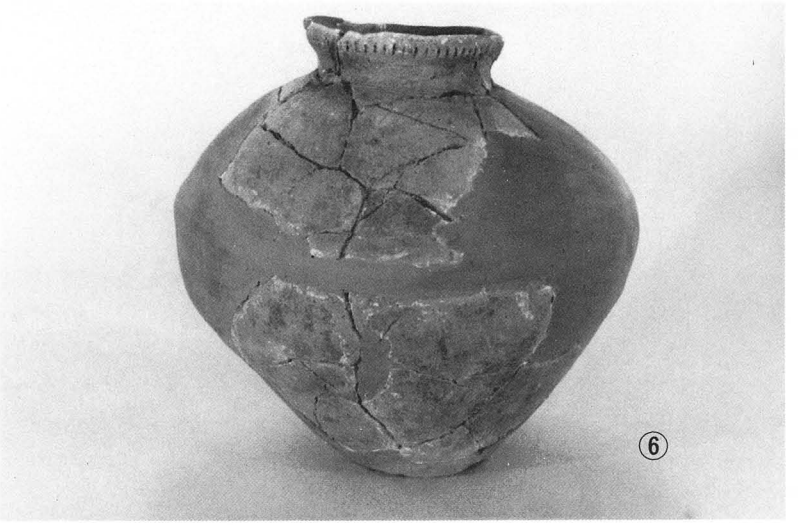

出 土 遺 物 (寺村)

出 土 遺 物 (寺村)

出 土 遺 物 (寺村)

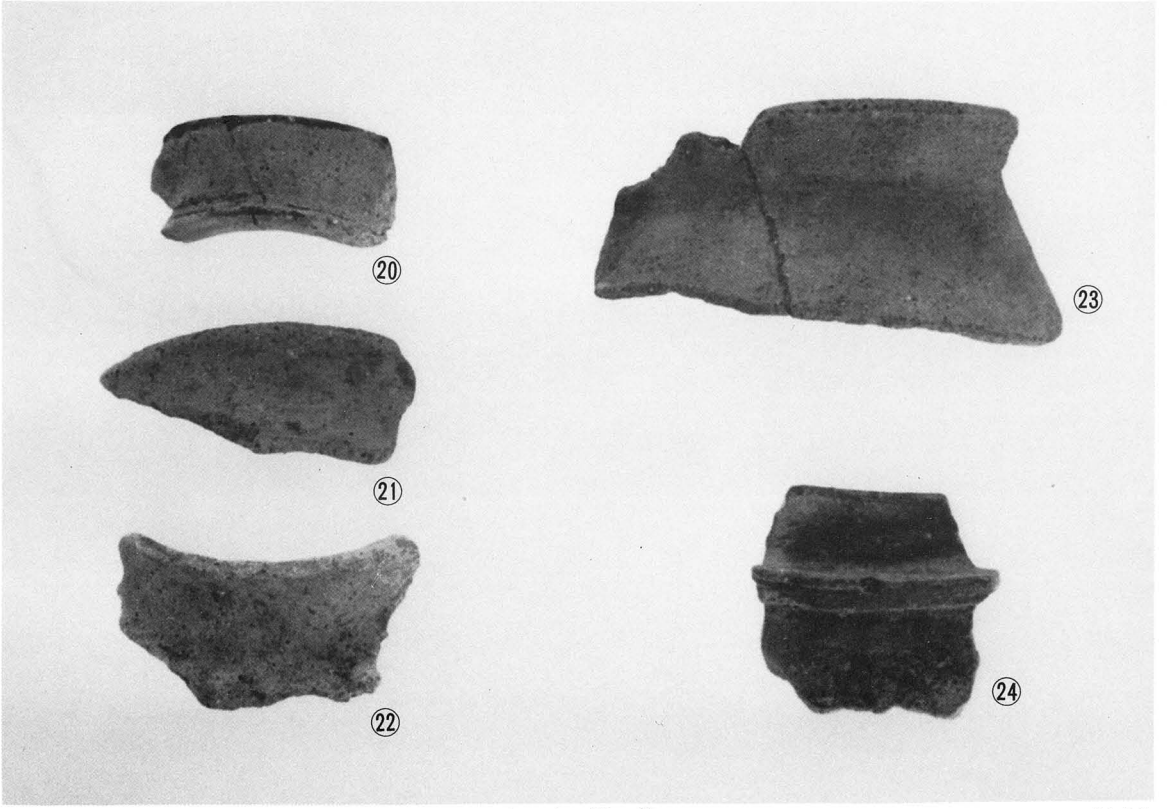

出 土 遺 物 (寺村)

図版　Ⅸ

調 査 地 全 景　　（郡津）

第 1 ト レ ン チ　　（郡津）

図版　X

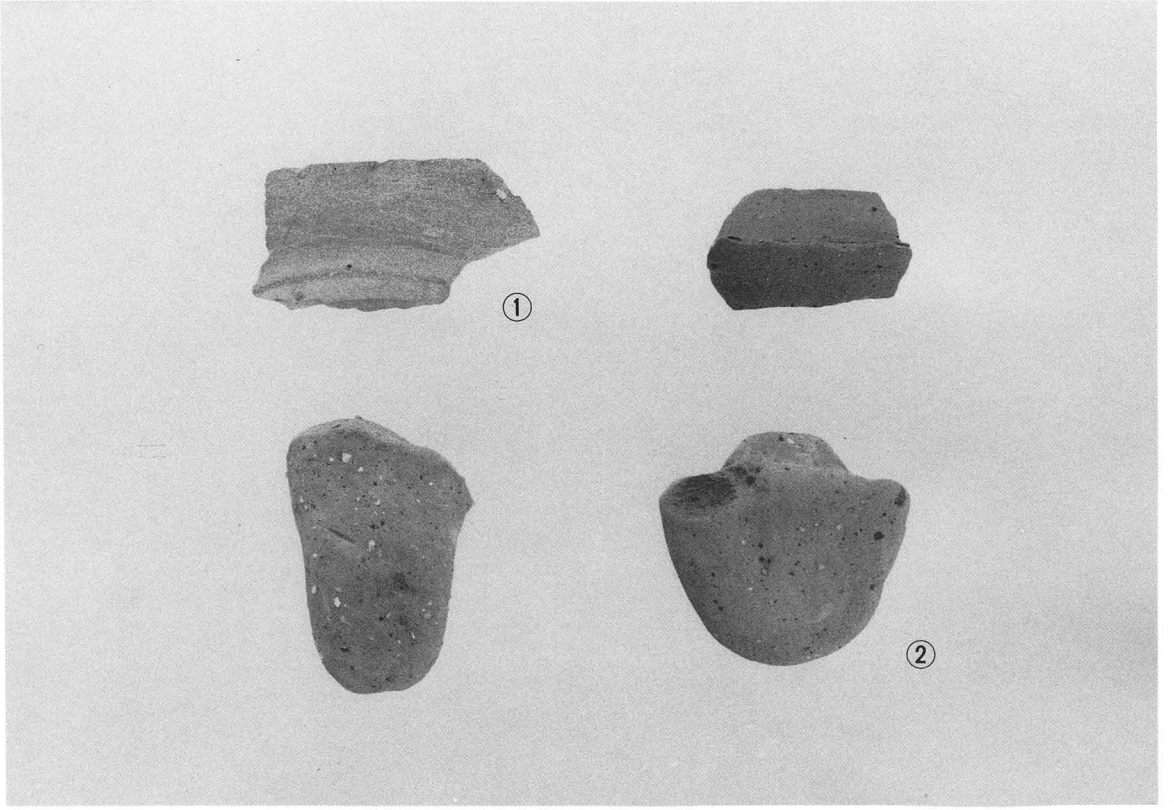

出　土　遺　物　　（郡津）

出　土　遺　物　　（郡津）