

ひやく がり だ
百刈田遺跡

第1～4次発掘調査報告書
表・写真図版編

山形県埋蔵文化財センター調査報告書第184集

平成 22 年

財団法人 山形県埋蔵文化財センター



目次

表

表28 竪穴住居跡計測表……………	1	表31 弥生土器観察表……………	4
表29 土坑計測表……………	1	表32 遺物観察表……………	10
表30 溝跡計測表……………	3		

写真図版

写真図版1 A区S T490・E L447・E U477～480完掘	写真図版31 A区S T450柱穴断面、完掘
写真図版2 A区S T485・E L486完掘	写真図版32 A区S T485検出、S T485・E L486土層断面
写真図版3 S T490出土遺物 第40図1	写真図版33 A区S T490プラン検出、S T490・E U471出土状況
写真図版4 S K466出土遺物 第39図6	写真図版34 A区S T490・第46図5出土状況、S T490床面検出
写真図版5 F区全景	写真図版35 A区S T490・E L447・E U477～480 検出、S T490・E L447遺物出土状況
写真図版6 F区遺物出土状況	写真図版36 A区S T491プラン検出・完掘
写真図版7 F区調査前状況・遺物出土状況	写真図版37 A区S P607・608完掘
写真図版8 F区S H905遺物出土状況	写真図版38 A区S P436・609完掘
写真図版9 F区S H905遺物・第118図1出土状況	写真図版39 A区S P459完掘
写真図版10 F区S H909～913	写真図版40 A区S K411土層断面・完掘
写真図版11 F区S H910～912	写真図版41 A区S K413遺物出土状況・完掘
写真図版12 F区S H909プラン検出・第133図1出土状況	写真図版42 A区S K462土層断面、S K466土層断面・埋設土器検出
写真図版13 S H905出土遺物	写真図版43 A区S K466埋設土器出土状況、S K483土層断面
写真図版14 S H916出土遺物	写真図版44 A区S K483・459・611完掘
写真図版15 S H906・909・910・911出土遺物	写真図版45 A区縄文時代遺構完掘状況、A区南側柱穴完掘状況
写真図版16 S H913・914・915出土遺物	写真図版46 A区南側遺構完掘状況、B区全景
写真図版17 S H917・918出土遺物	写真図版47 B区全景空中写真、遺構検出状況
写真図版18 S H919・R P448出土遺物	写真図版48 B区S K13土層断面・遺物出土状況
写真図版19 弥生土器第194図1	写真図版49 B区S K16遺物出土状況・遺構完掘
写真図版20 S K517出土遺物	写真図版50 C区遺構検出状況、柱根検出状況
写真図版21 筑形木製品第90図1	写真図版51 C区S G516第85図4・5出土状況
写真図版22 墨書土器	写真図版52 C区S G516第84図9・写真図版193-1出土状況
写真図版23 墨書土器	写真図版53 C区S G516第83図3出土状況、S G516断面
写真図版24 陶器・磁器・硯・古銭・煙管	写真図版54 C区S G516木材検出状況、南半部分完掘
写真図版25 遺跡遠景、A区全景	写真図版55 C区S G516南半部分完掘、4次調査遺構検出状況
写真図版26 A区全景空中写真、S T415・443検出	写真図版56 C区S G516上層面完掘・北西壁断面
写真図版27 A区S T415第34図2出土状況、S T415完掘	写真図版57 C区S G516第87図6・7出土状況
写真図版28 A区S T415・E L1完掘状況、S T443複式炉検出状況	写真図版58 C区S G516第89図3・第90図1出土状況
写真図版29 A区S T443完掘、S T450検出	写真図版59 C区S G516第89図6出土状況、D区東側遺構検出
写真図版30 A区S T450柱穴検出、S T450石製品出土状況	

写真図版60	D区S T 731、S P 722~730完掘	写真図版102	S K 517出土遺物 (2)
写真図版61	D区東側遺構、S X 719完掘	写真図版103	S K 507、S G 516、S X 521出土遺物
写真図版62	D区東側遺構完掘、E区S P 818土層断面	写真図版104	S G 516出土遺物 (1)
写真図版63	E区第104図3出土状況、南側柱穴完掘	写真図版105	S G 516出土遺物 (2)
写真図版64	F区S H 909完掘、S H 911	写真図版106	S G 516出土遺物 (3)
写真図版65	F区S H 912遺物出土状況、プラン検出・土層断面	写真図版107	S T 731、S X 719、C・D区遺構外出土遺物
写真図版66	F区S H 913~915	写真図版108	D・E区遺構外出土遺物
写真図版67	F区S H 914遺物出土状況・土層断面	写真図版109	S H 905出土遺物 (1)
写真図版68	F区S H 915・916遺物出土状況	写真図版110	S H 905出土遺物 (2)
写真図版69	F区S H 916・917	写真図版111	S H 905出土遺物 (3)
写真図版70	F区S H 918	写真図版112	S H 905出土遺物 (4)
写真図版71	F区S H 919・920	写真図版113	S H 905出土遺物 (5)
写真図版72	F区S H 921プラン検出、完掘	写真図版114	S H 905出土遺物 (6)
写真図版73	F区S K 2遺物出土状況、S D 903北側拡張区②完掘	写真図版115	S H 905出土遺物 (7)
写真図版74	F区S D 903第240図4出土状況、北側拡張区③完掘	写真図版116	S H 905・908出土遺物
写真図版75	F区S D 903木製品出土状況、杭検出	写真図版117	S H 908出土遺物 (1)
写真図版76	F区完掘、G区柱列検出	写真図版118	S H 908出土遺物 (2)
写真図版77	G区S K 1050遺物出土状況、S K 1048周辺遺構完掘	写真図版119	S H 906出土遺物 (1)
写真図版78	S T 485・491、S K 462・483出土遺物	写真図版120	S H 906出土遺物 (2)
写真図版79	S T 415、S K 483出土遺物	写真図版121	S H 906出土遺物 (3)
写真図版80	S T 415出土遺物 (1)	写真図版122	S H 906出土遺物 (4)
写真図版81	S T 415出土遺物 (2)	写真図版123	S H 906出土遺物 (5)
写真図版82	S T 415出土遺物 (3)	写真図版124	S H 906出土遺物 (6)
写真図版83	S T 443出土遺物 (1)	写真図版125	S H 906出土遺物 (7)
写真図版84	S T 443出土遺物 (2)	写真図版126	S H 907出土遺物
写真図版85	S T 450・490、S K 466出土遺物	写真図版127	S H 909出土遺物 (1)
写真図版86	S T 490出土遺物	写真図版128	S H 909出土遺物 (2)
写真図版87	S T 490・S K 411出土遺物	写真図版129	S H 910出土遺物
写真図版88	S K 413出土遺物 (1)	写真図版130	S H 910・911出土遺物
写真図版89	S K 413出土遺物 (2)	写真図版131	S H 911出土遺物
写真図版90	S K 413出土遺物 (3)	写真図版132	S H 912出土遺物 (1)
写真図版91	S K 413出土遺物 (4)	写真図版133	S H 912出土遺物 (2)
写真図版92	S K 413出土遺物 (5)	写真図版134	S H 913出土遺物 (1)
写真図版93	S K 413出土遺物 (6)	写真図版135	S H 913出土遺物 (2)
写真図版94	S K 417・418・435・437・438・482、S P 489出土遺物	写真図版136	S H 913出土遺物 (3)
写真図版95	S K 609・611、S P 119、S D 101・603、 S X 312・412・460出土遺物	写真図版137	S H 914出土遺物 (1)
写真図版96	A区遺構外出土遺物 (1)	写真図版138	S H 914出土遺物 (2)
写真図版97	A区遺構外出土遺物 (2)	写真図版139	S H 915出土遺物 (1)
写真図版98	A区遺構外出土遺物 (3)	写真図版140	S H 915出土遺物 (2)
写真図版99	S K 2・13・15、S P 10出土遺物	写真図版141	S H 915出土遺物 (3)
写真図版100	S K 16、B区遺構外出土遺物	写真図版142	S H 915出土遺物 (4)
写真図版101	S K 517出土遺物 (1)	写真図版143	S H 915出土遺物 (5)
		写真図版144	S H 915出土遺物 (6)

写真図版145 S H916出土遺物 (1)
写真図版146 S H916出土遺物 (2)
写真図版147 S H916出土遺物 (3)
写真図版148 S H916出土遺物 (4)
写真図版149 S H916出土遺物 (5)
写真図版150 S H916出土遺物 (6)
写真図版151 S H916・917出土遺物
写真図版152 S H917出土遺物 (1)
写真図版153 S H917出土遺物 (2)
写真図版154 S H918出土遺物 (1)
写真図版155 S H918出土遺物 (2)
写真図版156 S H918出土遺物 (3)
写真図版157 S H919出土遺物 (1)
写真図版158 S H919出土遺物 (2)
写真図版159 S H919出土遺物 (3)
写真図版160 S H920出土遺物
写真図版161 S H921出土遺物
写真図版162 R P 426出土遺物 (1)
写真図版163 R P 426出土遺物 (2)
写真図版164 R P 448出土遺物 (1)
写真図版165 R P 448出土遺物 (2)
写真図版166 R P 448出土遺物 (3)
写真図版167 R P 448出土遺物 (4)
写真図版168 R P 448出土遺物 (5)
写真図版169 R P 448出土遺物 (6)
写真図版170 R P 451出土遺物 (1)
写真図版171 R P 451出土遺物 (2)
写真図版172 F区遺構外出土遺物 (1)
写真図版173 F区遺構外出土遺物 (2)
写真図版174 F区遺構外出土遺物 (3)
写真図版175 F区遺構外出土遺物 (4)
写真図版176 F区遺構外出土遺物 (5)
写真図版177 F区遺構外出土遺物 (6)
写真図版178 F区遺構外出土遺物 (7)
写真図版179 S D903出土遺物 (1)
写真図版180 S D903出土遺物 (2)
写真図版181 S D903出土遺物 (3)
写真図版182 S D903出土遺物 (4)
写真図版183 S D903出土遺物 (5)
写真図版184 S D903出土遺物 (6)
写真図版185 S K901・902、S D904、S X、F区遺構外出土遺物
写真図版186 S K1050、S P 1011・1040、G区遺構外出土遺物
写真図版187 石鏃・石錐・石匙・搔器・削器
写真図版188 石斧・搔器
写真図版189 礫石器
写真図版190 礫石器・管玉・砥石
写真図版191 S G 516出土木製品 (1)
写真図版192 S G 516出土木製品 (2)
写真図版193 S G 516出土木製品 (3)
写真図版194 S G 516出土木製品 (4)
写真図版195 S D903出土木製品 (1)
写真図版196 S D903出土木製品 (2) S D904出土内耳土鍋

表28 竪穴住居跡計測表

() : 推定値 < > 残存値

登録種別	登録番号	図版	写真図版	地区	位置	平面形	長軸 m	短軸 m	深さ cm	周溝 深さ cm	備考
S T	415	13・14・15	26・27・28	A	19・20-31・32	円形	4	(3.7)		7	複式炉
S T	443	13・14・16	26・28・29	A	19・20-31・32	円形	4.7	4.3	50		複式炉?
S T	450	16	29・30・31	A	19・20-33・34	円形	4.5	4.2		10	
S T	485	11	2・32	A	18・19-32・33	円形	(5.1)	4		5	複式炉
S T	490 a	17・18・19	1・33・34・35	A	18・19-31・32	円形	(5.3)	(4.6)		5~8	複式炉
S T	490 b	17・18・19	1・33・34・35	A	18・19-30~32	円形	(6.0)	(6.9)		10	複式炉
S T	490 c	17・18・19	1・33・34・35	A	17~19-30~33	円形?				10	複式炉
S T	491	12	36	A	19・20-32・33	円形	(4.2)	(3.3)		5	
S T	731	94	60	D	43・44-50・51	方形	4.8	<1.5>	40		
S T	732	94		D	45-49・50	方形	4.8	<2>	35		

表29 土坑計測表

() : 推定値 < > 残存値

登録種別	登録番号	図版	写真図版	地区	位置	平面形	長軸 cm	短軸 cm	深さ cm
S K	2	61	73	B	10・11-10	不整形	148	143	11
S K	4	62		B	9-13	楕円形	98	94	9
S K	5	62		B	9-13	楕円形	110	104	8
S P	8	64		B	10-13	不整形	40	36	7
S P	9	62		B	11-13	楕円形	66	64	9
S P	10	62		B	11-13	楕円形	64	55	6
S P	11	62		B	11-12	隅丸方形	60	59	5
S P	12	62		B	11-11	楕円形	56	50	6
S K	13	61	48	B	11-11	楕円形	129	90	21
S K	14	63		B	10・11-10	楕円形	81	61	6
S K	15	63		B	11-10	楕円形	123	87	8
S K	16	63	49	B	9-9	楕円形	34	30	7
S P	102	24		A	15・16-13	不整形	47	40	20
S P	103	24		A	15・16-13	隅丸方形	52	52	16
S P	104	24		A	15-14	楕円形	47	44	13
S P	105	24		A	15-14	隅丸方形	36	22	7
S P	115	25		A	15-16	楕円形	24	18	25
S P	116	25		A	15-16	楕円形	23	20	6
S P	117	25		A	15-16	楕円形	26	25	43
S P	118	25		A	15-16	円形	24	23	3
S K	200	26		A	16-19・20	楕円形	51	48	16
S K	211	26		A	15・16-20	楕円形	92	79	20
S K	214	26		A	16-20	楕円形	120	110	22
S K	300	26		A	19-25・26	不整形	145	116	14
S K	301	27		A	19-26	隅丸方形	60	48	
S K	302	27		A	19-27	不整形	92	84	29
S K	311	27		A	17・18-26	楕円形	132	116	15
S K	332	27		A	20-28	楕円形	60	50	9
S K	333	27		A	20・21-28	楕円形	90	70	23
S K	334	27		A	20・21-28	不整形	124	80	21
S K	411	20	40	A	19-31	楕円形	176	170	54
S K	413	21・22	41	A	19・20-30・31	楕円形	424	280	60
S K	417	20		A	18・19-30	楕円形	170	154	16
S K	418	20		A	18-30・31	楕円形	199	183	58
S K	435	17		A	18・19-32	楕円形	160	145	
S K	436	11		A	19-32	不整形	145	115	57
S K	438	23		A	19-32	不整形	159	157	43
S P	439	14		A	19・20-32	楕円形	33	30	28
S P	440	14		A	20-32	楕円形	22	20	
S P	441	14		A	20-32	楕円形	50	27	45
S P	442	14		A	20-32	楕円形	26	25	10
S P	445	14		A	19-31・32	楕円形	28	27	37
S P	446	14		A	20-32	楕円形	32	28	48
S K	448	17		A	19-31	不整形	85	68	50
S P	458	14		A	20-32	楕円形	28	24	40
S K	459	12	44	A	19・20-32・33	不整形	226	150	85
S K	466	16	42・43	A	20-33	不整形	260	224	81
S P	467	14		A	19-32	楕円形	47	42	42
S P	468	17・18		A	19-31	楕円形	17	14	24
S P	469	17・18		A	18-31	楕円形	36	30	29
S P	470	17・18		A	18-31	不整形	47	45	15
S K	474	17		A	19-31	楕円形	32	28	38
S P	476	14		A	19・20-32	楕円形	39	36	
S K	483	12	43・44	A	20-32	不整形	225	185	30
S K	484	23		A	18・19-32	楕円形	196	160	62
S K	487	17		A	18・19-31	不整形	200	150	15
S K	488	17		A	18-31・32	不整形	107	87	46

登録種別	登録番号	図版	写真図版	地区	位置	平面形	長軸 cm	短軸 cm	深さ cm
S K	495	20		A	18-30	不整形	112	90	
S K	496	20		A	18-30	不整形	196	86	
S K	497	20		A	18-30	楕円形	72	69	
S K	506	69		C	24・25-36	不整形	286	76	10
S K	507	69		C	25・26-35	不整形	231	134	8
S K	508	71		C	23・24-34	不整形	92	72	12
S P	510	71		C	23・24-35	隅丸方形	25	20	7
S K	517	71		C	31-39	不整形	167	147	5
S K	519	73・74		C	29-40	不整形	190	100	50
S P	605	29		A	16-33	楕円形	60	50	
S P	606	29		A	16-33	楕円形	40	40	
S P	706	95		D	42-47	楕円形	46	42	21
S P	707	95		D	42-47	不整形	60	44	24
S P	708	95		D	42-47	不整形	38	34	8
S P	709	95		D	42-47	不整形	42	36	7
S K	710	95		D	42・43-47	楕円形	73	69	11
S K	711	95		D	43-47	楕円形	49	48	11
S K	712	95		D	42-47	楕円形	73	66	10
S K	713	95		D	43-47	楕円形	60	58	14
S K	714	96		D	42-47	楕円形	71	66	12
S P	715	96		D	42-47・48	楕円形	44	42	26
S K	716	96		D	43-47	楕円形	60	56	10
S K	717	96		D	42・43-48	楕円形	78	70	32
S K	718	96		D	43-48	楕円形	38	35	18
S P	722	96	60	D	44・45-50	楕円形	54	50	22
S P	723	96	60	D	44-50	楕円形	53	46	16
S P	724	96	60	D	44-50	楕円形	58	57	16
S P	725	97	60	D	44-50	楕円形	48	45	16
S P	726	97	60	D	44-50・51	円形	39	39	17
S P	727	97	60	D	45-50	不整形	45	43	23
S P	728	97	60	D	45-50	楕円形	42	36	27
S P	729	97	60	D	45-50	楕円形	62	56	31
S P	730	97	60	D	45-50	円形	60	60	28
S P	801	103		E	46-53				
S P	802	103		E	46-54				
S P	803	103		E	46-54				
S P	804	103		E	46-55				
S P	805	103		E	46-54・55				
S P	806	103		E	46-54・55				
S P	807	103		E	45・46-55				
S P	808	103		E	46-55				
S P	809	103		E	46-54				
S P	810	103		E	46-54				
S P	811	103		E	45-54				
S P	812	103		E	45-54				
S P	813	103		E	46-54				
S P	815	103		E	46-53				
S P	816	103		E	46-53				
S P	817	103		E	46-53				
S P	818	103	62	E	45-54				
S P	819	103		E	45・46-54				
S P	820	103		E	46-55				
S K	1002	251		G	60-72				
S P	1003	251		G	60-72				
S P	1004	251		G	59-73				
S P	1005	251		G	58-74				
S P	1006	251		G	58-74				
S P	1007	251		G	57-74				
S K	1008	251		G	57-74				
S P	1009	251		G	57-74				
S P	1010	251		G	57-73・74				
	1011	251		G	57-73				
	1012	251		G	57-73				
	1013	251		G	56・57-73				
S P	1014	251		G	57-74				
S P	1015	251		G	56・57-74				
S P	1016	251		G	56-74				
	1017	251		G	57-73				
S K	1018	251		G	57-73				
	1019	251		G	59-75				
	1020	251		G	59-75				
	1021	251		G	59-75				
	1022	251		G	59-75				
	1023	251		G	59-75				

登録種別	登録番号	図版	写真図版	地区	位置	平面形	長軸 cm	短軸 cm	深さ cm
S P	1024	251		G	60-74				
S K	1025	251		G	60-75・76				
	1027	251		G	60-76				
	1028	251		G	60-76				
	1029	251		G	60-76				
	1030	251		G	60-76				
S P	1031	251		G	56-73				
S P	1032	251		G	56-73				
S P	1034	251		G	57-72				
S K	1035	251		G	56-72				
S P	1036	252		G	55-72	楕円形	34	32	15
S P	1037	252		G	55・56-72	楕円形	42	34	19
S P	1038	252		G	55・56-72	楕円形	40	36	23
S P	1039	252		G	55-72	楕円形	32	30	17
S K	1040	251		G	59-76				
S K	1042	251		G	54-68				
S K	1043	251		G	53-67・68				
S K	1044	251		G	53-67				
S P	1045	251		G	53-68				
S K	1046	251		G	53-68				
S K	1047	251		G	53-67				
S K	1048	251	77	G	53-67				
S P	1049	251		G	53-67				
S K	1050	254	77	G	52・53-68	不整形	331	254	21
S K	1051	251		G	59-75・76				
S K	1052	251		G	59-75・76				
	1053	251		G	57-73				
S K	1054	251		G	53-68				
S P	1055	251		G	53-68				

表30 溝跡計測表

< > 残存値

登録種別	登録番号	図版	写真図版	地区	位置	平面形	検出長 m	最大幅 cm	深さ cm
S D	3	64		B	8~11-13・14	直線	<10>	28	
S D	6	64		B	10・11-12~14	直線	7.2	57	7
S D	7	64		B	10-12~14	直線	9.4	78	8
S D	101	28		A	13・14-14~17	L字型	<17.8>	60	20
S D	601	29		A	14~16-33・32	不整形	<9.5>	180	12
S D	602	29		A	15~17-32~35	直線	<18>	80	14
S D	603	29		A	16~19-30~35	緩やかに蛇行	<26.5>	540	24
S D	518	73・74		C	29・30-32~45	緩やかに蛇行	<66.6>	200	22
S D	523	72		C	26・27-41・42	直線	33.6	34	14
S D	524	73・74		C	29-43~45	直線	<9.6>	40	8
S D	701	98		D	39~41-48~46	緩やかに蛇行	<11.8>	14	18
S D	702	98		D	41-47~45	不整形	<10.8>	54	36
S D	703	98		D	41・42-51~45	緩やかに蛇行	<26.6>	36	34
S D	704	98		D	39~43-49~46	緩やかに蛇行	<20.3>	14	30
S D	903	234~235	73・74・75	F	46・47-57~64	直線	<29.9>	250	78
S D	904	232		F	43~50-60・61	L字型	<33>	210	

表31 弥生土器観察表

計測値 (): 推定値 < >: 残存値

図版	遺物番号	写真図版	遺構・グリッド番号	取り上げ番号	調査区年次	器種部位	口径(mm)	器高(mm)	底径(mm)	器厚(mm)	最大径(mm)	色調	胎土	縄文原体
110	1a	109	SH905	RP408	F・3	壺口縁	(65)	<21>	—	6	—	にぶい橙7.5Y R6/4		
	1b	109	SH905	RP401	F・3	壺	(56)	23	40	6	157	灰褐7.5Y R4/2	粗白色粒子	附加条1種 L R + R・R
111	1	110	SH905	RP402	F・3	壺	150	390	50	7	(267)	灰黄褐10Y R5/2	細砂粒	附加条1種 L R + R・R
113	1	111	SH905	RP403	F・3	壺	90	<250>	70	5	(203)	にぶい褐7.5Y R5/3	粗白色粒子・石英	直前段多条 L3R
114	1	111	SH905	RP410	F・3	壺	100	—	—	6.5	(280)	灰黄褐10Y R6/2	粗白色粒子	無節 ㇿ
115	1	112	SH905	RP404	F・3	壺	—	<60>	—	6.5	(198)	灰黄褐10Y R4/2	金雲母	—
115	2	112	SH905	RP407	F・3	壺頸部	—	—	—	6	(146)	黒褐10Y R3/1	粗砂粒	—
116	1	112	SH905	RP405	F・3	甕	(146)	220	(68)	6	(171)	灰黄褐10Y R4/2	粗白色粒子	撚糸文 R
117	1	113	SH905	RP407	F・3	甕	—	<130>	—	6	(140)	にぶい赤褐5Y R5/4	粗白色粒子・石英	直前段反撚 R R
117	2	113	SH905	RP407	F・3	甕	218	<198>	80	5	(231)	にぶい黄橙10Y R6/4	粗白色粒子	直前段反撚 R R (結節)
118	1	9・114	SH905	RP445	F・3	高坏	253	223	114	6	253	にぶい黄橙10Y R6/4	粗白色粒子・石英	—
119	1	115	SH905	RP408	F・3	蓋	160	85	46	5.5	160	にぶい黄橙10Y R6/3	粗白色粒子・石英	—
119	2	116	SH905	RP406	F・3	蓋	173	75	—	6.5	173	にぶい黄橙10Y R6/3	粗白色粒子・雲母	—
120	1	118	SH908	RP409	F・3	壺	—	<350>	(91)	6	(300)	にぶい赤褐5Y R5/3	粗石英	直前段反撚 L L R
121	1	117	SH908	RP409	F・3	甕	(202)	271	(85)	7	(202)	にぶい褐7.5Y R6/3	粗白色粒子・石英	直前段多条 L3R (結節)
121	2	116	SH908	RP411	F・3	高坏	(133)	91	(56)	5	91	灰黄褐10Y R6/2	粗砂粒	—
123	1	119	SH906	RP444	F・3	壺	105	<418>	(66)	5	(302)	にぶい褐7.5Y R5/4	粗砂粒・雲母	単節 L R
124	1	120	SH906	RP450	F・3	壺	75	<220>	—	5	(183)	褐灰10Y R4/1	粗白色粒子・雲母	附加条1種 L R + R・R
125	1a	121	SH906	RP459	F・3	壺口縁	180	50	—	6	180	にぶい褐7.5Y R5/3		
125	1b	121	SH906	RP459	F・3	壺胴部	—	<239>	—	6	(323)	オリープ黒5Y3/1	細砂粒	附加条1種 L R + R・R
126	1	121	SH906	RP459	F・3	甕	134	203	(50)	4	152	黒褐7.5Y R3/1	金雲母	撚糸文 R
127	1	122	SH906	RP446	F・3	高坏	215	193	145	5.5	195	にぶい黄橙10Y R7/3	粗白色粒子・金雲母	—
128	1	123	SH906	RP457	F・3	高坏	(116)	63	40	5	(116)	にぶい黄橙10Y R6/3	粗石英・雲母	—
128	2	124	SH906	RP450	F・3	高坏	180	117	50	5	180	褐7.5Y R4/3	粗白色粒子	—
129	1	125	SH906	RP458	F・3	蓋	143	73	48	6	143	灰黄褐10Y R5/2	粗白色粒子・石英	—
129	2	124	SH906	RP457	F・3	小形壺	—	<62>	(52)	6	(80)	灰黄褐10Y R6/2	細白色粒子	—
129	3	124・125	SH906	RP444	F・3	壺口縁	(78)	<26>	—	5	(78)	褐7.5Y R4/3	粗石英	—
129	4	125	SH906	RP459	F・3	壺胴部	—	—	—	6	—	にぶい黄褐10Y R5/3	粗砂粒	—
129	5	125	SH906	RP459	F・3	壺胴部	—	—	—	6	—	赤灰2.5Y4/1	粗砂粒・雲母	—
130	1	126	SH907	RP443	F・3	壺	75	<258>	(80)	5.5	(195)	にぶい黄橙10Y R6/3	粗白色粒子	直前段反撚 L L R
132	1	127	SH909	RP425	F・3	壺	—	<238>	—	6	(282)	黄灰2.5Y4/1	粗白色粒子・金雲母	直前段反撚 R R
133	1	12・128	SH909	RP425	F・3	高坏	(238)	(69.5)	—	6.5	(238)	にぶい黄褐10Y R5/3	粗砂粒・金雲母	—
134	1	128	SH909	RP425	F・3	甕	—	<128>	—	5.5	(149)	褐灰7.5Y R4/1	粗白色粒子・石英	撚糸文 R
134	2	128	SH909	—	F・3	壺胴部	—	—	—	7	—	にぶい黄褐10Y R6/3	粗白色粒子	—
134	3a 3b	128	SH909	—	F・3	壺底部	—	—	—	5	—	灰黄褐10Y R5/2	粗白色粒子	—
134	4	128	SH909	—	F・3	甕底部	—	—	—	6	—	にぶい褐7.5Y R5/4	細砂粒・石英	—
136	1	129	SH910	RP424	F・3	壺	81	<322>	(50)	5	(218)	灰褐7.5Y R5/2	粗白色粒子・石英	直前段反撚 L L R
136	2	130	SH910	RP423	F・3	蓋	198	93	46	6	198	褐灰7.5Y R4/1	粗石英・海綿骨針	—
138	1	131	SH911	RP422	F・3	壺	87	<195>	—	5	(191)	灰黄褐10Y R4/2	細砂粒・石英	附加条1種 L R + R・R
139	1	130	SH911	RP422	F・3	甕	300	(350)	(85)	6	300	灰黄褐10Y R4/2	粗白色粒子・金雲母	附加条1種 L R + R・R
139	2	131	SH911	RP422	F・3	高坏	—	—	—	5	—	灰褐7.5Y R4/2	粗白色粒子	—
139	3	131	SH911	RP422	F・3	甕?	—	<27>	(60)	5	—	灰黄褐10Y R5/2	粗砂粒	—
141	1	132	SH912	RP420	F・3	壺	75	—	—	5	—	にぶい赤褐5Y R5/4	粗白色粒子・石英	単節 L R
142	1	133	SH912	RP421	F・3	壺	—	<320>	(70)	5.5	(242)	灰褐7.5Y R4/2	粗石英	直前段多条 L3R
143	1	132	SH912	RP421	F・3	口縁部	(120)	—	—	5.5	(120)	にぶい赤褐5Y R5/4	粗白色粒子・金雲母	—
145	1	134	SH913	RP417	F・3	壺	(134)	(280)	—	6.5	(290)	灰褐7.5Y R4/2	細砂粒	附加条1種 L R + R・R
146	1	135	SH913	RP418	F・3	甕	(112)	<150>	—	5.5	(123)	にぶい褐7.5Y R6/3	海綿骨針	直前段反撚 L L

施文の種類	沈線幅 (cm)	沈線間幅 (cm)	最小沈線間幅 (cm)	文様の種類			文様単位数			渦巻数	赤彩	交互ミガキ	底部穿孔の有無	付着物	備考
				口縁部	頸部	胴部	口縁部	頸部	胴部						
1本描	0.9	-	-	無文	杵状文・小渦文・連弧文	渦文	-	3・6	6	3	○	○	○	漆	年代測定試料1 赤外分光分析試料1 (漆)
1本描	1.1	-	-	連弧文	杵状文	渦文	7	4	5	5	○	○	×	-	
1本描	1.2	-	-	横線文	杵状文	重菱形文	-	-	(5)	-	×	○	-	-	
1本描	1.8	-	-	無文	-	渦文	-	-	-	6	×	×	-	-	
1本描	1	-	-	-	-	渦文	-	-	(6)	-	×	○?	-	-	
1本描	1.8	-	-	-	-	-	-	-	-	-	×	-	-	-	
2本描	1.1	4.7	3.6	小波状文	-	重山形文	-	-	6	-	×	×	-	内外面炭化物付着	
-	-	-	-	-	-	-	-	-	-	-	×	-	-	内面炭化物付着	
-	-	-	-	-	-	-	-	-	-	-	×	-	×	-	
2本描	1	4.5	4	-	横線文(脚部)	渦文	-	-	7	3	×	×	-	-	脚部焼成前穿孔
1本描	1.5	-	-	-	-	連弧文	-	-	?	-	×	×	×	口縁部内外面炭化物付着	
2本描	1	4.9	4	-	-	連弧文	-	-	(5)	-	×	×	-	-	
2本描	1.2	4.1	3.2	-	重四角文	渦文	-	-	(8)	5	×	×	-	-	
-	-	-	-	-	-	-	-	-	-	-	×	-	-	胴部外面炭化物付着	
1本描	1.1	-	-	-	横線文(脚部)	連弧文	-	-	-	-	×	-	-	口縁部炭化物付着	
2本描	1	3.2	2.5	無文	重四角文	重菱形文	-	5	6	-	○	×	○	-	
2本描	1	2.8	2	横線文	重菱形文	重菱形文	-	4	(4)	-	×	×	-	-	頸部突帯
1本描	1.1	-	-	連弧文	-	渦文	-	-	(4)	5	○	○	-	-	
2本描	1.1	2.8	2	小波状文	-	-	-	-	-	-	×	×	-	口縁内面・胴部炭化物付着	年代測定試料2
2本描	0.8	5	4.1	-	重四角文(脚部)	重山形文・連弧文	-	5(脚部)	7	-	×	×	-	-	
2本描	1.3	3	2	-	-	重菱形文	-	-	(4)	-	×	×	-	-	
2本描	1.1	2.8	2	-	-	重菱形文	-	-	5	-	×	×	-	-	
2本描	0.8	3.5	3	-	-	連弧文	-	-	6	-	×	×	-	坏部外面樹脂状付着物	年代測定試料3 赤外分光分析試料2 (無機物・有機物)
1本描	1	-	-	-	-	渦文	-	-	(6)	1	×	×	-	-	
2本描	1	3.2	2.5	-	-	-	-	-	-	-	×	-	-	-	
2本描	1.1	3.5	2.8	-	-	重菱形文	-	-	-	-	×	×	-	-	
2本描	1.1	3.4	2.9	-	-	重菱形文	-	-	-	-	×	×	-	-	
2本描	1	2.5	2	無文	重四角文	重菱形文	-	2	-	-	×	×	-	-	頸部突帯
2本描	1.1	5.1	4	-	縦線文	重四角文	-	-	4・5	-	○	×	-	-	
2本描	0.9	2.2	1.5	-	-	渦文	-	-	?	3	×	×	-	口縁部内面に炭化物	年代測定試料4
2本描	1	2.2	1.5	連弧文	-	-	-	-	-	-	×	×	-	-	
1本描	0.7	-	-	-	-	渦文	-	-	-	-	○	-	-	-	
-	-	-	-	-	-	-	-	-	-	-	×	-	-	-	
-	-	-	-	-	-	-	-	-	-	-	×	-	-	-	
2本描	1	3.5	2.8	連弧文	連弧文	渦文	5	4	7	4	×	×	-	-	
2本描	1	3.9	3	-	-	連弧文	-	-	-	-	×	×	×	口縁部内外面炭化物付着	年代測定試料5
1本描	0.8	-	-	連弧文	杵状文	渦文	6	3	5	2	○	○	-	-	口縁部と胴部に補修孔
-	-	-	-	-	-	-	-	-	-	-	×	-	-	外面一部炭化物付着	
2本描	1.6	3.1	2.1	-	-	重菱形文	-	-	-	-	×	-	-	-	
-	-	-	-	-	-	-	-	-	-	-	×	-	○	-	
2本描	0.8	2.7	2	無文	重山形文	重山形文	-	8	-	-	×	×	-	-	頸部突帯
2本描	0.9	3.5	3	-	連弧文	渦文	-	7	9	4	×	×	-	-	頸部突帯
2本描	1	3.5	2.8	連弧文	-	-	-	-	-	-	×	×	-	-	
1本描	1.1	-	-	連弧文	杵状文	渦文	-	4	6	4	○	○	-	-	
2本描	1.3	3.5	2.2	連弧文	-	-	6	-	-	-	×	×	-	外面胴部炭化物付着	

図版	遺物 番号	写真 図版	遺構・ グリッド 番号	取り上げ 番号	調査 区 年次	器種 部位	口径 (mm)	器高 (mm)	底径 (mm)	器厚 (mm)	最大径 (mm)	色調	胎土	縄文原体
146	2	136	SH913	RP419	F・3	鉢	(138)	129	40	6	(160)	黒褐7.5Y R3/1	細砂粒	—
148	1	137	SH914	RP428	F・3	壺	(178)	(400)	—	7.5	(350)	灰黄褐10Y R6/2	粗砂粒	附加条1種 L R + R・R
150	1	138	SH914	RP429	F・3	壺	—	209	(48)	6	(208)	灰褐7.5Y R4/2	細砂粒	附加条1種 L R + R・R
152	1	139	SH915	RP442	F・3	壺	—	<396>	78	5	(320)	にぶい黄橙 10Y R5/3	細砂粒・石英	附加条1種 L R + R・R
153	1	140	SH915	RP434	F・3	壺	(155)	477	78	5.5	(352)	灰黄褐10Y R5/2	細砂粒	附加条1種 L R + R・R
155	1	141	SH915	RP434	F・3	壺	82	340	60	6	235	灰褐7.5Y R4/2	粗白色粒子・石英	単節 L R
157	1	142	SH915	RP434	F・3	壺	—	<140>	—	6.5	(248)	灰黄褐10Y R6/2	粗白色粒子・金雲母	附加条1種 L R + R・R
158	1	143	SH915	RP454	F・3	壺	(75)	(160)	(46)	6	(133)	にぶい黄橙 10Y R6/3	粗白色粒子	直前段反撚 (R R)
159	1	144	SH915	RP435	F・3	甕	(220)	<262>	10	6.5	<262>	にぶい黄橙 10Y R6/4	粗白色粒子・雲母	直前段反撚 R R (結節)
159	2	144	SH915	RP442	F・3	鉢	(160)	<61>	—	5.5	(160)	灰褐7.5Y R6/2	粗白色粒子・石英	—
161	1	145	SH916	RP432	F・3	壺	(90)	264	(52)	8	(210)	灰黄褐10Y R5/2	細砂粒・石英	附加条1種 L R + R・R
162	1	146	SH916	RP433	F・3	壺	(140)	<475>	(70)	7	(310)	にぶい褐10Y R6/3	細砂粒・白色粒子	附加条1種 L R + R・R
164	1	147	SH916	RP449	F・3	壺	(148)	(380)	—	6	(305)	褐灰10Y R4/1	細砂粒	附加条1種 L R + R・R
166	1	148	SH916	RP430	F・3	壺	75	184	(50)	7	(137)	にぶい黄橙 10Y R6/3	粗白色粒子・雲母	単節 L R
167	1	149	SH916	RP431	F・3	甕	(188)	(247)	85	6	191	明赤褐5Y R5/8	粗砂粒・金雲母	直前段多条 L3R (結節)
167	2	150	SH916	RP447	F・3	甕	(112)	<53>	—	6	(112)	黒褐10Y R3/1	金雲母	単節 L R ?
168	1	150	SH916	RP447	F・3	高坏	260	235	120	7	260	にぶい褐7.5Y R6/3	粗白色粒子・雲母	単節 L R
168	2	151	SH916	RP447	F・3	壺?底部	—	<13>	(65)	9	—	褐灰10Y R4/1	細砂粒	—
168	3	151	SH916	RP449	F・3	壺底部	—	16	75	—	—	灰黄褐10Y R6/2	細砂粒	—
168	4	151	SH916	—	F・3	甕	—	<23>	—	7	—	にぶい黄橙 10Y R7/3	細砂粒	—
168	5	151	SH916	RP432	F・3	甕口縁	—	<26>	—	6	—	灰黄褐10Y R6/2	細砂粒	—
168	6	151	SH916	RP432	F・3	壺胴部	—	—	—	5	—	灰黄褐10Y R5/2	細砂粒・金雲母	—
171	1	151	SH917	RP436	F・3	壺	—	<204>	45	5.3	(190)	灰黄褐10Y R5/2	粗白色粒子・石英・ 雲母	直前段反撚 L L R
172	1	152	SH917	RP437	F・3	甕	(157)	<175>	(68)	6	(157)	灰黄褐10Y R5/2	粗砂粒	直前段反撚 L L R
172	2	153	SH917	RP437	F・3	甕?口縁	(103)	<24>	—	6	—	灰黄褐10Y R5/2	粗砂粒・雲母	—
172	3	153	SH917	RP437	F・3	壺口縁	(63)	<15>	—	5	—	橙7.5Y R6/6	粗砂粒	—
172	4	153	SH917	RP415・ 416	F・3	壺	—	—	—	5	—	にぶい黄橙 10Y R6/3	粗白色粒子・金雲母	—
172	5	153	SH917	RP415・ 416	F・3	壺	—	—	—	5.5	—	にぶい黄橙 10Y R7/2	粗白色粒子・金雲母	—
173	1	153	SH917	RP436	F・3	高坏	(298)	<137>	—	6	(298)	灰黄褐10Y R6/2	粗白色粒子・雲母	—
175	1	154	SH918	RP413	F・3	壺	(92)	<292>	(90)	6	(217)	にぶい黄橙 10Y R6/3	粗白色粒子	単節 L R ?
176	1	155	SH918	RP412	F・3	蓋	(193)	93	65	7	(193)	にぶい黄橙 10Y R6/3	粗白色粒子・金雲母	—
176	2	156	SH918	RP413	F・3	甕	(242)	(350)	95	5.5	(272)	灰褐7.5Y R4/2	粗砂粒・金雲母	直前段反撚 (L L)
178	1	157	SH919	RP415	F・3	壺	166	550	92	6.5	(394)	灰褐7.5Y R5/2	粗白色粒子・金雲母	直前段反撚 L L R
180	1	158	SH919	RP416	F・3	壺	—	<197>	(60)	6	(194)	褐灰10Y R4/1	細砂粒	附加条1種 L R + R・R
181	1	159	SH919	RP416	F・3	壺	—	<115>	—	6	(208)	灰褐7.5Y R4/2	細砂粒	直前段反撚 L L R
181	2	159	SH919	RP415	F・3	甕	(138)	<8>	(47)	5.5	(140)	灰褐5Y R5/2	粗砂粒	—
183	1	160	SH920	RP439	F・3	壺	(83)	—	(80)	4	—	褐7.5Y R4/3	粗砂混	直前段多条 L L R
183	2	160	SH920	RP439	F・3	高坏脚部	—	41	48	9.8	48	にぶい黄褐 10Y R5/3	粗白色粒子	—
183	3	160	SH920	RP439	F・3	高坏	(180)	<65>	—	6	—	にぶい褐7.5Y R5/3	粗白色粒子・金雲母	—
183	4	160	SH920	RP439	F・3	蓋	—	—	—	6	—	灰黄褐10Y R5/2	粗白色粒子・石英	—
185	1	161	SH921	RP440	F・3	壺	150	220	—	5	—	灰黄褐10Y R6/2	細砂粒	附加条1種 L R + R・R
186	1	161	SH921	RP441	F・3	鉢	95	72	33	6	95	黒褐7.5Y R3/1	粗砂粒・金雲母	—
188	1	162	44-61G	RP426	F・3	蓋	(118)	(52)	38	5.5	(118)	にぶい褐7.5Y R5/3	粗白色粒子・雲母	—
188	2	163	44-61G	RP426	F・3	甕	(149)	(208)	65	7	156	黒褐10Y R3/1	粗白色粒子・金雲母	撚糸文 L
190	1	169	46-63G	RP448	F・3	甕	—	<222>	—	7	(300)	灰黄褐10Y R5/2	粗砂粒	単節 L R
191	1	164	46-63G	RP448	F・3	壺	(77)	(345)	65	5.5	(215)	灰黄褐10Y R5/2	粗白色粒子・雲母	直前段反撚 L L R

施文の種類	沈線幅 (cm)	沈線間幅 (cm)	最小沈線間幅 (cm)	文様の種類			文様単位数			渦巻数	赤彩	交互ミガキ	底部穿孔の有無	付着物	備考
				口縁部	頸部	胴部	口縁部	頸部	胴部						
1本描	1.1	-	-	-	杵状文	連弧文	-	4	8	-	×	×	×	内面胴下半炭化物付着	
1本描	1	-	-	連弧文	杵状文・小渦文	渦文	6	10	5	4	○	○	-	-	
1本描	1.5	-	-	-	杵状文	渦文	-	8	7	2	○	○	-	-	
1本描	1	-	-	-	杵状文・横線文	渦文	-	5	6	5	○	○	○	-	
1本描	1	-	-	連弧文	杵状文・横線文	渦文	(6)	5	6	4	○	○	×	-	底部布目痕
1本描	1	-	-	連弧文	方形文・小渦文	渦文	6	8	7	4	○	○	×	口縁部に補修のための漆	年代測定試料6 赤外分光分析試料3 蛍光X線分析NO9
2本描	0.9	2.8	2	-	縦線文	重山形文	-	-	5	-	×	×	-	-	
2本描	0.8	2.5	2	-	-	連弧文	-	-	8	-	×	×	×	-	
-	-	-	-	-	-	-	-	-	-	-	×	-	-	-	
2本描	0.9	3.1	2.8	-	-	連弧文	-	-	7	-	○	×	-	-	
1本描	1.1	-	-	連弧文	-	重三角文	-	-	3	-	○	○	×	-	初痕 蛍光X線分析NO6
1本描	1.1	-	-	連弧文	小渦文・連弧文	渦文	6	4・9	5	5	○	○	-	-	初痕 蛍光X線分析NO1
1本描	1.1	-	-	連弧文	横線文・小渦文・連弧文	渦文	8	16	6	5	○	○	-	-	蛍光X線分析NO7
2本描	1.1	3.5	2.9	連弧文	横線文	重菱形文	7	-	5	-	×	×	○	-	
-	-	-	-	-	-	-	-	-	-	-	×	-	×	-	
2本描	1.2	4	3	連弧文	-	-	-	-	-	-	×	×	-	内外面に炭化物付着	年代測定試料10
-	-	-	-	-	-	-	-	-	-	-	×	-	-	坏部内面に炭化物付着	脚部透かし孔三単位・ 圧痕?
-	-	-	-	-	-	-	-	-	-	-	×	-	×	-	底部布目痕
2本描	1.3	6	4.4	-	-	-	-	-	-	-	×	-	-	-	
-	-	-	-	-	-	-	-	-	-	-	×	-	-	-	
1本描	0.9	-	-	-	-	渦文	-	-	-	-	×	-	-	-	
2本描	1.1	3.5	2.5	-	重山形文	重四角文	-	5	-	-	-	○	○	-	
2本描	1	2.8	2	重四角文	-	-	6	-	-	-	○	×	×	内面炭化物付着	底部布目痕 蛍光X線分析NO2
1本描	1	-	-	山形文	-	-	-	-	-	-	×	×	-	-	
-	-	-	-	-	-	-	-	-	-	-	×	-	-	-	
2本描	0.9	3	2	-	-	渦文	-	-	-	-	×	×	-	-	
1本描	1.1	-	-	-	-	渦文	-	-	-	-	×	×	-	-	
2本描	1	5.3	4.8	-	-	重山形文・鋸歯文	-	-	4	-	○	×	-	-	
2本描	1.1	3	2.1	無文	波状文・山形文	渦文	-	-	4	×	×	○	-	-	頸部突帯
-	-	-	-	-	-	-	-	-	-	-	×	-	○?	口縁部内外面炭化物付着	
-	-	-	-	-	-	-	-	-	-	-	×	-	○	外面炭化物付着	
2本描	0.8	2.8	2.1	無文	重四角文	渦文	-	4	6	9	×	×	○	-	
1本描	0.9	-	-	-	横線文	重菱形文	-	-	8	-	○	-	○	-	
1本描	1.7	-	-	-	-	渦文	-	-	-	-	×	×	-	-	
2本描	1	3	2	連弧文	-	-	-	-	-	-	○	×	-	-	
2本描	0.9	3.5	2.8	-	重四角文	重山形文	-	-	-	-	×	×	-	-	
1本描	2	-	-	-	-	連弧文?	-	-	-	-	×	-	-	-	
2本描	1	3.5	2.4	重菱形文	-	-	-	-	-	-	×	-	-	-	
2本描	1.1	3.6	2.6	重菱形文	-	-	-	-	-	-	×	-	-	-	
1本描	1	-	-	連弧文	小渦文	渦文	-	-	-	3	○	-	-	-	蛍光X線分析NO8
2本描	1	3.4	2.9	-	-	連弧文	-	-	10	-	×	×	×	胴部外面炭化物付着	口縁部に1ヶ所穿孔
2本描	1	3.2	2.5	-	-	連弧文	-	-	5	-	×	×	×	-	
2本描	1.1	2.6	1.9	重山形文	-	-	5	-	-	-	×	×	×	内面炭化物付着	年代測定試料7
-	-	-	-	-	-	-	-	-	-	-	×	-	-	-	
2本描	1.1	3.4	2.6	無文	重四角文	重菱形文	-	4	7	-	○	×	×	-	頸部突帯 蛍光X線分析NO3

図版	遺物 番号	写真 図版	遺構・ グリッド 番号	取り上げ 番号	調査 区 年次	器種 部位	口径 (mm)	器高 (mm)	底径 (mm)	器厚 (mm)	最大径 (mm)	色調	胎土	縄文原体
192	1	165	46-63G	R P 448	F・3	壺	—	<217>	(55)	5	(180)	灰黄褐10Y R6/2	粗白色粒子・金雲母	—
193	1	166	46-63G	R P 448	F・3	壺	(83)	<253>	(60)	6.5	(200)	にぶい褐7.5Y R5/3	粗白色粒子・石英	単節 L R ?
194	1	19-167	46-63G	R P 448	F・3	壺	153	<454>	68	6.5	293	にぶい黄橙 10Y R6/3	細砂粒	附加条1種 L R + R・R
196	1	168	45-46 -63G	R P 456	F・3	甕	(140)	(187)	(70)	6	(160)	黒褐10Y R3/1	粗白色粒子・雲母	直前段反撚 R R
196	2	169	46-63G	R P 448	F・3	鉢?	—	—	—	9.5	—	にぶい褐7.5Y R5/3	粗白色粒子	—
198	1	170	—	R P 451	F・3	壺	160	427	65	6	290	灰黄褐10Y R6/2	細砂粒	附加条1種 L R + R・R
200	1	171	—	R P 451	F・3	壺	(93)	<420>	—	5.5	(288)	灰黄褐10Y R5/2	粗白色粒子	単節 L R
201	1	172	47-61G	R P 462	F・3	壺	(76)	<167>	—	5	(132)	にぶい黄橙 10Y R6/3	粗白色粒子・雲母	—
201	2	173	47-61G	—	F・3	壺	—	<129>	(56)	5.5	(132)	灰褐7.5Y R4/2	粗砂粒・雲母	直前段反撚 L L R
201	3	173	北排水溝	—	F・3	壺口縁	(134)	<33>	—	6	—	灰白5Y 7/1	細砂粒	—
201	4	173	43-62G	—	F・3	甕	(99)	<62>	—	4	(99)	にぶい褐7.5Y R5/3	粗砂粒・雲母	単節 L R (結節)
201	5	173	S G 516	—	C・2	高坏脚部	—	<36>	48	5	—	灰褐7.5Y R5/2	細砂粒	—
201	6	173	S G 516	—	C・2	高坏	—	<43.5>	(67)	5.5	—	にぶい赤褐 5Y R4/3	粗白色粒子・金雲母	—
202	1	174	S D 904	—	F・3	鉢	(120)	<37>	—	5.5	(120)	灰黄褐10Y R5/2	粗白色粒子・雲母	—
202	2	173	北排水溝	—	F・3	壺	(114)	<40>	—	7	—	灰黄褐10Y R6/2	粗白色粒子	—
202	3	173	北排水溝	—	F・3	壺	(140)	<30>	—	6.5	—	灰黄褐10Y R6/2	粗白色粒子	—
202	4	173	S D 904	—	F・3	壺	(140)	<31>	—	6	—	灰黄褐10Y R5/2	細砂粒	—
202	5	173	45-62G	—	F・3	壺	(120)	<40>	—	6.5	—	灰黄褐10Y R6/2	粗白色粒子	—
202	6	174	S D 904	—	F・3	壺	—	—	—	7	—	灰褐7.5Y R5/2	細砂粒	—
202	7	174	北排水溝	—	F・3	壺頸部	—	—	—	5	(74)	灰黄褐10Y R5/2	粗砂粒・金雲母	—
202	8	174	46-61G	—	F・3	壺頸部	—	—	—	5	(62)	にぶい黄橙 10Y R6/3	粗砂粒・金雲母	—
202	9	174	北排水溝	—	F・3	壺肩部	—	—	—	6	—	にぶい褐7.5Y R5/4	粗白色粒子・金雲母	—
202	10 a 10 b	174	北排水溝	—	F・3	壺肩部	—	—	—	6	—	黄灰2.5Y 4/1	粗白色粒子・雲母	—
202	11	176	47-62G	—	F・3	壺	—	—	—	7	(183)	灰黄褐10Y R5/2	粗砂粒・金雲母	—
203	1 a 1 b 1 c 1 d	176	43-62G	—	F・3	壺	—	—	—	6.5	(240)	にぶい褐7.5Y R5/4	粗白色粒子・金雲母	直前段多条 L 3R
203	2	175	45-60G	—	F・3	壺肩部	—	—	—	5.5	(242)	黄灰2.5Y 5/1	粗白色粒子	—
203	3 a 3 b	176	49-59G	—	F・3	壺胴部	—	—	—	6	(220)	黒褐10Y R3/1	粗白色粒子・ 海綿骨針	—
203	4	175	北排水溝	—	F・3	壺胴部	—	—	—	5.5	—	にぶい黄橙 10Y R6/4	粗白色粒子・雲母	—
203	5	175	S G 516	—	C・2	壺肩部	—	—	—	6.5	—	灰黄褐10Y R5/2	粗白色粒子・石英	—
203	6	175	北排水溝	—	F・3	壺胴部	—	—	—	4.5	(157)	にぶい黄橙 10Y R6/3	粗砂粒・金雲母	—
203	7 a 7 b	175	S D 904	—	F・3	壺胴部	—	—	—	7	—	黄灰2.5Y 5/1	粗白色粒子・雲母	—
203	8	175	S D 904	—	F・3	壺胴部	—	—	—	7	—	黒褐10Y R3/1	粗白色粒子・雲母	—
204	1	177	北排水溝	—	F・3	壺胴部	—	—	—	6	—	灰黄褐10Y R6/2	細砂粒	—
204	2	177	南排水溝	—	F・3	壺胴部	—	—	—	6	—	灰黄褐10Y R6/2	石英	—
204	3	177	北排水溝	—	F・3	壺胴部	—	—	—	7	—	黒褐10Y R3/1	細砂粒	—
204	4	177	47-62G	—	F・3	壺肩部	—	—	—	8	—	黒褐10Y R3/1	粗白色粒子・金雲母	—
204	5	177	北排水溝	—	F・3	壺胴部	—	—	—	6	—	灰黄褐10Y R6/2	粗白色粒子・石英	附加条1種
204	6	177	46-62G	R P 453	F・3	甕頸部	—	—	—	6	(205)	にぶい黄橙 10Y R6/3	粗白色粒子	直前段多条 L 3R (結節)
204	7 a 7 b	177	46-60G	—	F・3	甕	—	—	74	8	—	黒褐10Y R3/1	粗砂粒・金雲母	直前段反撚 R R (結節)
204	8	177	45-62G	R P 427	F・3	甕	—	—	—	6.5	(164)	灰褐7.5Y R5/2	粗白色粒子・金雲母	直前段反撚 R R
204	9	178	—	R P 427	F・3	壺	—	<85>	90	7	—	灰黄褐10Y R6/2	粗白色粒子	—
204	10	178	47-61G	—	F・3	甕?	—	<25>	(60)	6.5	—	黒褐10Y R3/1	粗砂粒・雲母	—
204	11	178	46-63G	—	F・3	甕?	—	—	(76)	11	—	にぶい黄橙 10Y R6/3	粗白色粒子・雲母	—
204	12	178	北排水溝	—	F・3	壺?	—	17	46	6	—	灰褐7.5Y R6/2	粗白色粒子	—
204	13	178	45-62G	—	F・3	壺?	—	<8>	(44)	8	—	灰黄褐10Y R6/2	粗白色粒子	—
204	14	178	46-60G	—	F・3	蓋	—	<22>	—	4	—	にぶい黄橙 10Y R6/3	粗白色粒子・金雲母	—

施文の種類	沈線幅 (cm)	沈線間幅 (cm)	最小沈線間幅 (cm)	文様の種類			文様単位数			渦巻数	赤彩	交互ミガキ	底部穿孔の有無	付着物	備考
				口縁部	頸部	胴部	口縁部	頸部	胴部						
2本描	1.2	3	2	-	重四角文	渦文	-	-	7	4	×	×	-	-	
2本描	0.9	3	2.1	横線文	重四角文	重山形文	-	-	-	-	○	×	○	-	
1本描	1.1	-	-	連弧文	杵状文・小渦文・連弧文	渦文	7	3・8	6	4	○	○	×	-	
1本描	2.2	-	-	連弧文	-	-	9	-	-	-	×	×	×	内外面炭化物付着 口唇部キザミ列	
1本描	1.3	-	-	連弧文	-	-	-	-	-	-	×	-	-	-	
1本描	1.3	-	-	連弧文	杵状文	渦文	6	4	5	5	○	○	○	-	初痕胴部・頸部2ヶ所
2本描	0.8	3.2	2.6	連弧文	重四角文	重山形文・重四角文	-	6	-	-	○	×	-	-	頸部突帯 蛍光X線分析N04
1本描	0.8	-	-	連弧文	横線文	杵状文	-	-	4	-	○	×	-	-	蛍光X線分析N05
2本描	1	3.8	3	-	-	連弧文	-	-	5	-	×	×	-	-	
1本描	0.9	-	-	連弧文	-	-	-	-	-	-	×	-	-	-	
-	-	-	-	-	-	-	-	-	-	-	-	-	-	-	
1本描	1	-	-	-	杵状文(脚部)	-	-	3(脚部)	-	-	×	-	-	-	
2本描	1	4	3.5	-	縦線文	-	-	-	-	-	×	-	-	-	
1本描	1	-	-	-	-	連弧文	-	-	-	-	×	-	-	-	
1本描	1	-	-	連弧文	-	-	-	-	-	-	×	-	-	-	
1本描	0.9	-	-	連弧文	-	-	-	-	-	-	×	-	-	-	
1本描	1.4	-	-	連弧文	-	-	-	-	-	-	×	-	-	-	
-	-	-	-	-	-	-	-	-	-	-	×	-	-	-	
1本描	1	-	-	-	横線文	-	-	-	-	-	×	-	-	-	
2本描	0.9	3.3	2.6	-	横線文	-	-	-	-	-	×	×	-	-	
2本描	0.8	3.2	2.5	-	横線文	-	-	-	-	-	×	×	-	-	
2本描	1.2	3	2	-	横線文	-	-	-	-	-	×	×	-	-	
1本描	1	-	-	-	小渦文・連弧文	渦文	-	-	-	-	×	-	-	-	
2本描	1	3.2	2.3	-	縦線文	重山形文	-	-	-	-	×	-	-	-	
3本描	0.9	3.2・1.9	2・1.3	-	杵状文	重菱形文	-	-	-	-	×	×	-	-	
1本描	1	-	-	-	-	渦文	-	-	-	-	×	-	-	-	
1本描	1	-	-	-	-	重菱形文	-	-	-	-	○	×	-	-	
2本描	0.9	3.2	2.3	-	-	重三角文?	-	-	-	-	×	×	-	-	
2本描	1.1	2.5	1.9	-	-	重菱形文	-	-	-	-	×	×	-	-	
2本描	0.9	3	2.2	-	-	重山形文	-	-	-	-	×	×	-	-	
2本描	0.9	3.2	2.6	-	-	渦文	-	-	-	-	×	×	-	-	
2本描	1.1	3.6	2.8	-	-	渦文	-	-	-	-	×	×	-	-	
1本描	0.9	-	-	-	-	渦文	-	-	-	-	×	×	-	-	
1本描	1.1	-	-	-	-	重四角文?	-	-	-	-	×	×	-	-	
1本描	1	-	-	-	-	渦文	-	-	-	-	×	○	-	-	
2本描	1.1	3.3	2.7	-	-	重山形文?	-	-	-	-	×	×	-	-	
2本描	0.8	5.3	4.8	-	-	渦文?	-	-	-	-	×	×	-	-	
-	-	-	-	-	-	-	-	-	-	-	×	-	-	-	
-	-	-	-	-	-	-	-	-	-	-	×	-	×	-	
-	-	-	-	-	-	-	-	-	-	-	×	-	×	-	
-	-	-	-	-	-	-	-	-	-	-	×	-	×	-	
-	-	-	-	-	-	-	-	-	-	-	×	-	×	-	
-	-	-	-	-	-	-	-	-	-	-	×	-	×	-	
-	-	-	-	-	-	-	-	-	-	-	×	-	×	-	
-	-	-	-	-	-	-	-	-	-	-	×	-	×	-	
-	-	-	-	-	-	-	-	-	-	-	×	-	×	-	
1本描	1.1	-	-	-	-	-	-	-	-	-	×	-	-	口縁部炭化物付着	

表32 遺物観察表

図版	遺物 番号	写真 図版	調 査 区	調 査 次	出土地点	登 録 番 号	種 別	器 種	分 類	計測値 (): 推定値 < > : 残存値			色調樹種	出土地点 F : 覆土 Y : 床面			備考	
										口径 全長 mm	底径 最大幅 mm	器高 最大厚 mm		内面	外面	底部		
														地文・文様・木取りなど				
30	1	78	A	2	ST485 EL486		縄文 土器	深鉢	Ⅲ			<198>	10Y R6/4 にぶい黄橙	長楕円文・磨消縄文・LR ↓				
30	2	188	A	2	SK485 EP1		石器	磨製 石斧		(67.0)	51.0	25.0	5G Y5/1 オリーブ灰	137 g				
30	3	187	A	1	SK462	118	石器	搔器		106.2	26.5	12.5	2.5Y 6/1黄灰	38 g				
30	4	78	A	2	SK462		縄文 土器	深鉢	Ⅳ	(207)			<137>	2.5Y 8/2灰白	連結S字状隆帯文・LR ↓ 充填			
31	1	78	A	2	ST491EP1		縄文 土器	深鉢	Ⅱ				<77>	10Y R6/3 にぶい黄橙	渦巻隆起線文			
31	2	78	A	2	SK483		縄文 土器	浅鉢	Ⅱ				<60>	10Y R3/1 黒褐	渦巻隆起線文・条線文(地文)			
31	3	79	A	2	SK483	RP46	縄文 土器	深鉢	Ⅰ				7.5Y R4/2 灰褐	渦巻隆起線文・楕円文・RLR				
32	1	79	A	2	ST415EL1		縄文 土器	深鉢	Ⅲ	(100)			10Y R6/3 にぶい黄橙	人面状渦巻沈線文・磨消縄文・LR ↓				
32	2	79	A	2	ST415 EL1南側		縄文 土器	鉢 (蓋粉)	Ⅲ?				7.5Y R5/4 にぶい褐	人面状渦巻沈線文・磨消縄文・LR ↓				
32	3	79	A	2	ST415EL1		縄文 土器	深鉢	Ⅲ		67	<149>	10Y R5/2 灰黄褐	地文RL				
32	4	79	A	2	ST415 ST415EL1	P120 ・123	縄文 土器	深鉢	Ⅲ?	(280)			7.5Y R5/4 にぶい褐	地文RL (0段3本多条)				
32	5	189	A	2	ST415EL1		石器	磨石		135.0	95.7	52.7	7.5Y R5/3 にぶい褐色	971 g				
32	6	189	A	1	ST415EL1		石器	磨石		145.0	68.0	41.0	2.5G Y5/1 オリーブ灰	安産岩 607 g				
33	1	190	A	2	ST415EL1		石器	蜂の 巣石		212.0	194.0	65.0	10Y R7/2 にぶい黄橙	2427 g				
33	2	80	A	1	ST415F3 ST415(20-32)	P155 ・166	縄文 土器	深鉢	Ⅱ				<190>	10Y R6/2 灰黄褐	渦巻隆起線文			
33	3	80	A	1	ST415F3	P138	縄文 土器	深鉢					7.5Y R4/2 灰褐	渦巻隆起線文				
33	4	80	A	1	ST415F3	P140	縄文 土器	壺		(170)			<71>	7.5Y R5/3 にぶい褐	沈線渦巻文・磨消縄文・RL ↓			
33	5	80	A	1	ST415F3	RP114	縄文 土器	深鉢					<91>	7.5Y R4/2 灰褐	沈線渦巻文・磨消縄文・RL ↓			
34	1	81	A	1	ST415	P70-4	縄文 土器	深鉢			80		5Y R5/4 にぶい赤褐	長楕円文・磨消縄文・LR ↓				
34	2	27 81	A	1	ST415 (19-13)	RP101	縄文 土器	深鉢			86	<299>	10Y R5/3 にぶい黄褐	人面状渦巻沈線文・磨消縄文・RL ↓				
35	1	81	A	1	ST415F3	P115	縄文 土器	深鉢		(320)			<68>	10Y R5/2 灰黄褐	渦巻隆起線文			
35	2	81	A	1	ST415F3	P111	縄文 土器	深鉢					<58>	10Y R5/3 にぶい黄褐	渦巻隆起線文			
35	3	81	A	1	ST415F3	P119	縄文 土器	深鉢						10Y R4/2 灰黄褐	RLR ↓			
35	4	81	A	1	ST415F3	P115	縄文 土器	深鉢					7.5Y R4/3褐	稜状微隆線区画文・LR ↓				
35	5	82	A	1	ST415	P106	縄文 土器	深鉢			56	<125>	7.5Y R4/3褐	体部無文地?				
35	6	82	A	1	ST415 (20-31)	P41	縄文 土器	深鉢?	?		78	<62>	10Y R6/3 にぶい黄橙	体部無文地?				
35	7	82	A	1	ST415F3	P119	縄文 土器	深鉢?	?				7.5Y R5/3 にぶい褐					
36	1	82	A	1	ST415F3	RP114	縄文 土器	深鉢			120	<343>	10Y R6/4 にぶい黄橙	LR ↓				
36	2	187	A	1	ST415-c (19-32) F2	134	石器	石錐		36.0	9.8	5.0	10Y R4/1 褐灰	1.5 g				
36	3	187	A	1	ST415-b (20-31) F2	139	石器	搔器		46.0	19.3	12.8	10Y R3/2 黒褐	9.5 g				
36	4	187	A	1	ST415-b (20-31) F2-3	142	石器	石錐		74.0	38.0	11.5	10Y R4/1 褐灰	23.6 g				
36	5	187	A	1	ST415-b 南北 ベルト北(20-31) F1	RP108	石器	搔器		59.5	28.5	10.0	5Y R4/1 褐灰	14.0 g				
37	1	83	A	1	ST443EL		縄文 土器	深鉢	Ⅲ	(358)			<166>	10Y R6/3 にぶい黄橙	楕円文・n字状文・RLR ↓			
37	2	83	A	1	ST443EL		縄文 土器	深鉢	Ⅲ		80	<232>	10Y R5/3 にぶい黄褐	楕円文・n字状文・RLR ↓				
38	1	83	A	1	ST443EL		縄文 土器	深鉢	Ⅲ	(214)			<134>	7.5Y R5/4 にぶい褐	LR ↓			
38	2	83	A	1	ST443EL		縄文 土器	深鉢	Ⅲ				<100>	10Y R5/4 にぶい黄褐	渦巻隆起線文・RL ↓			
38	3	84	A	1	ST443	P3	縄文 土器	深鉢	Ⅲ				7.5Y R4/1 褐灰	渦巻沈線文・磨消縄文・RL ↓				
38	4	84	A	1	ST443b	P1	縄文 土器	深鉢	Ⅲ				<70>	10Y R6/2 灰黄褐	渦巻隆起線文			
38	5	84	A	1	ST443CF1		縄文 土器	深鉢	Ⅰ				<60>	7.5Y R4/1 褐灰	楕円隆起線文・RL ↓			

図版	遺物番号	写真図版	調査区	調査次	出土地点	登録番号	種別	器種	分類	口径全長 mm	底径 最大幅 mm	器高 最大厚 mm	色調樹種	内面 外面 底部			備考
														地文・文様・木取りなど			
38	6	84	A	1	ST443	P3	縄文 土器	深鉢	Ⅲ				10Y R5/2 灰黄褐	渦巻沈線文・磨消縄文・LR			
38	7	84	A	1	ST443 (c) F1		縄文 土器	深鉢	Ⅲ				7.5Y R5/3 におい褐	渦巻沈線文・磨消縄文・LR			
38	8	84	A	1	ST443	P1	縄文 土器	深鉢	Ⅲ			<140>	10Y R6/3 におい黄橙	人面状渦巻沈線文・LRL			
38	9	84	A	1	ST443	P10	縄文 土器	深鉢	Ⅱ			<55>	7.5Y R4/1 褐灰	渦巻隆起線文			
38	10	84	A	1	ST443 (b) F1		縄文 土器	深鉢	Ⅱ			<72>	7.5Y R6/3 におい褐	渦巻隆起線文			
38	11	190	A	2	ST443		石器	蜂の 巣石		148.6	79.0	36.0	10Y R6/2 灰黄褐	392.9 g			
39	1	85	A	1	ST450 (a) F1		縄文 土器	深鉢	Ⅲ				10Y R5/3 におい黄褐	渦巻隆起線文			
39	2	190	A	2	ST450	45	石器	棒 自然藤		265.0	75.0	73.0	10Y R6/4 におい黄橙	2084.0 g			
39	3	85	A	1	SK466Y(c)		縄文 土器	深鉢					10Y R6/3 におい黄橙	LR r ?			
39	4	85	A	1	SK466F(d)		縄文 土器	深鉢	Ⅳ?			<47>	7.5Y R5/4 におい褐	隆帯区画文			
39	5	85	A	1	SK466F(b)		縄文 土器	深鉢 ?			(90)	<19>	10Y R6/3 におい黄橙				
39	6	4	A	1	SK466 EU481		縄文 土器	深鉢	Ⅳ		85	<347>	10Y R6/3 におい黄橙	隆帯区画文・RL ↓			
40	1	3・33	A	1	ST490 EU471		縄文 土器	深鉢	Ⅲ	396			2.5Y5/2 暗灰黄	C字状渦巻文・楕円文・RLR ↓			
41	1	85	A	2	ST490 EU477 ?		縄文 土器	深鉢	Ⅲ			<228>	10Y R6/3 におい黄橙	n字状文・磨消縄文・LR ↓			
41	2	85	A	2	ST490 EU477		縄文 土器	深鉢	Ⅲ				7.5Y R5/3 におい褐	人面状渦巻文・磨消縄文・RLR			
42	1	85	A	2	ST490 EU472		縄文 土器	深鉢	Ⅲ		70	<168>	7.5Y R6/4 におい橙	n字状文・磨消縄文・LR ↓			
42	2	85	A	2	ST490 EU478・479		縄文 土器	深鉢	Ⅲ	260		<320>	7.5Y R6/4 におい橙	LR r → ・ ↓ (0段多条)			
43	1	87	A	2	ST490 EU479		縄文 土器	深鉢	Ⅲ	256		<15>	7.5Y R5/3 におい褐	人面状渦巻文・RL ↓			
44	1	86	A	2	ST490 EU480		縄文 土器	深鉢	Ⅲ?			<375>	10Y R6/3 におい黄橙	RL ↓ \			
44	2	86	A	2	ST490 EU480		縄文 土器	深鉢	Ⅲ?		80	<85>	10Y R5/2 灰黄褐	RL			
45	1	87	A	2	ST490 EL447		縄文 土器	深鉢	Ⅲ			<128>	7.5Y R5/2 灰褐	C字状渦巻文・LR →			
45	2	189	A	2	ST490 EL447		石器	凹石		129.0	95.0	75.0	10Y R6/3 におい黄橙	922.9 g			
45	3	190	A	1・2	ST490EL447 SX412F	116	石器	蜂の 巣石		214.0	184.0	41.5	10Y R6/2 灰黄褐	1940.0 g			
46	1	87	A	2	ST490EP4		縄文 土器	鉢	Ⅲ	(220)		<130>	.5Y R5/3 におい褐7	渦巻沈線文・磨消縄文			
46	2	87	A	2	ST490EP4		縄文 土器	深鉢	Ⅲ		84	<138>	7.5Y R6/4 におい橙	沈線区画文・LR			
46	3	187	A	2	ST490EP3	47	石器	削器		43.0	17.5	5.2	2.5Y4/1黄灰	4.0 g			
46	4	187	A	2	ST490	44	石器	石錐		26.0	12.0	4.5	7.5Y R4/2 灰褐	1.6 g			
46	5	187	A	2	ST490	42	石器	石錐		(40.5)	23.2	10.2	10Y R4/1 褐灰	7.9 g			
46	6	187	A	1	ST490F	141	石器	石錐		66.5	22.5	10.5	2.5Y4/1黄灰	10.7 g			
46	7	190	A	2	ST490	43	石製品	管玉		26.0	18.0	15.0	2.5Y6/3 におい黄	9.1 g			
47	1	87	A	1	SK411F下		縄文 土器	深鉢	Ⅲ				10Y R4/1 褐灰	楕円文・磨消縄文・LR ↓			
47	2	88	A	1	SK413 a F下 (19-30)		縄文 土器	深鉢	Ⅲ				7.5Y R5/3 におい褐	楕円文・磨消縄文・RLR ↓			
47	3	88	A	1	SK413F下	P9	縄文 土器	深鉢	Ⅲ				10Y R6/3 におい黄橙	C字状渦巻文・磨消縄文・LR ↓			
47	4	88	A	1	SK413F下	P38	縄文 土器	深鉢	Ⅲ				10Y R5/2 灰黄褐	C字状渦巻文・磨消縄文・LR ↓			
47	5	88	A	1	SK413中	P8	縄文 土器	深鉢	Ⅲ				5Y R5/4 におい赤褐	沈線渦巻文・磨消縄文・LR →			
47	6	88	A	1	SK413F下	P4	縄文 土器	深鉢	Ⅲ				10Y R3/1 黒褐	磨消縄文・RL ↓ ?			
47	7	88	A	1	SK413F下	P4	縄文 土器	深鉢	Ⅲ				7.5Y R4/2 灰褐	楕円区画文・磨消縄文			
47	8	88	A	1	SK413F下	P3	縄文 土器	深鉢	Ⅲ				0Y R6/3 におい黄橙1	n字状文・磨消縄文・RL ↓			
47	9	88	A	1	SK413F下	P2・61	縄文 土器	深鉢	Ⅲ				10Y R5/3 におい黄褐	渦巻隆起線文			

図版	遺物番号	写真版	調査区	調査次	出土地点	登録番号	種別	器種	分類	口径全長 mm	底径最大幅 mm	器高最大厚 mm	色調樹種	内面 外面 底部			備考
														地文・文様・木取りなど			
47	10	89	A	1	SK413下	P62	縄文器	深鉢	Ⅲ				7.5Y R5/2 灰褐	磨消縄文・LR↓ (0段多条)			
47	11	89	A	1	SK413F4		縄文器	壺?	Ⅲ?				7.5Y R5/3 にぶい褐	RL↓			
47	12	89	A	1	SK413下	P1	縄文器	深鉢	Ⅲ?		90		10Y R6/4 にぶい黄橙	LR			
47	13	187	A	1	SK413下?	RQ140	石器	石錐		41.3	30.0	7.2	2.5Y6/1黄灰	7.6g			
48	1	89	A	1	SK413中	P28	縄文器	深鉢	Ⅲ				褐7.5Y R4/3	C字状渦巻文・磨消縄文			
48	2	90	A	1	SK413中	P37・41	縄文器	深鉢	Ⅲ			<67>	7.5Y R6/3 にぶい褐	磨消縄文・LR↓			
48	3	90	A	1	SK413下 または中	P24	縄文器	深鉢	Ⅲ				.5Y R5/3 にぶい褐7	楕円区画文・磨消縄文・LR↓			
48	4	90	A	1	SK413中	P23・32	縄文器	深鉢	Ⅲ			<148>	7.5Y R6/4 にぶい橙	長楕円区画文・磨消縄文・LR↓			
48	5	90	A	1	SK413中	P31	縄文器	深鉢	Ⅲ				7.5Y R4/2 灰褐	C字状区画文・磨消縄文・LR↓			
48	6	90	A	1	SK413中	P46	縄文器	深鉢	Ⅲ				7.5Y R5/3 にぶい褐	楕円区画文・磨消縄文・LR↓			
48	7	90	A	1	SK413中	P46	縄文器	深鉢	Ⅲ			<130>	10Y R5/3 にぶい黄褐	楕円区画文・磨消縄文・LR↓			
48	8	90	A	1	SK413 3層	22	縄文器	鉢	Ⅲ		74	<93>	10Y R4/1 褐灰	n字状区画文・磨消縄文・LR↓			
49	1	90	A	1	SK413中	P50	縄文器	深鉢	Ⅲ	(260)			7.5Y R5/3 にぶい褐	楕円区画文・磨消縄文・RL↓			
49	2	91	A	1	SK413Ⅲ	76	縄文器	深鉢	Ⅲ				7.5Y R5/2 灰褐	沈線渦巻文・磨消縄文・RLR↓			
49	3	91	A	1	SK413中	P28	縄文器	壺	Ⅲ				10Y R6/3 にぶい黄橙	長楕円区画文・磨消縄文・LR↓			
49	4	91	A	1	SK413中	P28	縄文器	壺	Ⅲ				10Y R6/3 にぶい黄橙	U字状区画文・磨消縄文・LRr↓?			
49	5	91	A	1	SK413 a F3 (19-30)		縄文器	深鉢	Ⅲ				10Y R5/2 灰黄褐	C字状区画文・磨消縄文・LR			
49	6	91	A	1	SK413中	P31	縄文器	深鉢	Ⅲ				7.5Y R5/4 にぶい褐	長楕円区画文・磨消縄文			
49	7	88	A	1	SK413中	P8	縄文器	深鉢	Ⅲ				10Y R7/3 にぶい黄橙	沈線渦巻文・磨消縄文			
49	8	91	A	1	SK413中	P35	縄文器	深鉢	Ⅲ	(107)		<79>	2.5Y4/1黄灰	楕円区画文・磨消縄文・RLR↓			
49	9	91	A	1	SK413中	P34	縄文器	深鉢?	Ⅲ		(82)	<84.5>	7.5Y R5/3 にぶい褐	隆沈線区画文・RLR↓?			
50	1	91	A	1	SK413中	P41	縄文器	深鉢	Ⅲ	(186)			7.5Y R5/3 にぶい褐	楕円区画文・磨消縄文・LR↓			
50	2	92	A	1	SK413 3層	P51	縄文器	鉢	Ⅲ	(266)		<98>	7.5Y R4/2 灰褐	楕円区画文・磨消縄文・RL↓			
50	3	92	A	1	SK413下	P4・7	縄文器	深鉢	Ⅲ				10Y R5/2 灰黄褐	口縁部磨消無文帯			
50	4	92	A	1	SK413中	P23	縄文器	深鉢	Ⅲ				10Y R4/1 褐灰	口縁部磨消無文帯			
50	5	92	A	1	SK413Ⅲ中	P73	縄文器	深鉢	Ⅲ				7.5Y R4/2 灰褐	楕円区画文・磨消縄文・RL↓			
50	6	92	A	1	SK413Ⅲ	33	縄文器	深鉢	Ⅱ				7.5Y R5/4 にぶい褐	渦巻隆起線文			
50	7	92	A	1	SK413中	P77	縄文器	鉢	Ⅱ				10Y R7/2 にぶい黄橙	渦巻隆起線文			
50	8	92	A	1	SK413下	P56	縄文器	深鉢	Ⅰ			<63>	7.5Y R5/3 にぶい褐	渦巻隆起線文・RL↓			
50	9	92	A	1	SK413 a F2 (19-30)		縄文器	深鉢	Ⅱ			<53>	7.5Y R6/3 にぶい褐	渦巻隆起線文			
50	10	92	A	1	SK413中	P8・26	縄文器	深鉢			80	<40>	10Y R6/3 にぶい黄橙	無文			
50	11	93	A	1	SK413中	P48	縄文器	深鉢			80		10Y R5/3 にぶい黄褐	無文			
51	1	93	A	1	SK413F1 (19-30)		縄文器	深鉢?	Ⅱ?			<42>	7.5Y R5/3 にぶい褐	条線文			
51	2	93	A	1	SK413	P99	縄文器	深鉢	Ⅲ				2.5Y4/1黄灰	沈線渦巻文・磨消縄文			
51	3	93	A	1	SK413	P54	縄文器	深鉢	Ⅲ				10Y R4/2 灰黄褐	沈線渦巻文・磨消縄文			
51	4	93	A	1	SK413	P99	縄文器	浅鉢	Ⅲ	(340)		<71>	5Y R4/1褐灰	口縁部無文・体部条線文			
51	5	93	A	1	SK413Ⅳ	6	縄文器	深鉢	Ⅲ	(300)		<153>	10Y R4/2 灰黄褐	人面状渦巻沈線文・磨消縄文・RL↓			
51	6	93	A	1	SK413Ⅳ	6	縄文器	深鉢	Ⅲ			<93>	2.5Y6/1黄灰	縦位区画文・磨消縄文			
52	1	94	A	1	SK417F		縄文器	深鉢?	Ⅱ?			<42>	10Y R4/1 褐灰	条線文			
52	2	94	A	1	SK418ベルトF3 SK418F下		縄文器	深鉢?	Ⅱ				10Y R3/1 黒褐	渦巻隆起線文			

図版	遺物番号	写真図版	調査区	調査次	出土地点	登録番号	種別	器種	分類	口径全長 mm	底径最大幅 mm	器高最大厚 mm	色調樹種	内面 外面 底部			備考
														地文・文様・木取りなど			
52	3	94	A	1	S K418F下		縄文器	深鉢?	I			<32>	10Y R4/1 褐灰	渦巻隆沈線・R L ↓			
52	4	94	A	1	S K418ベルト F3		縄文器	深鉢?	III			<57>	7.5Y R4/2 灰褐	楕円区画文・磨消縄文・R L			
52	5	94	A	1	S K418ベルト F3		縄文器	深鉢?	II				2.5Y5/1黄灰	隆沈線区画文・円形刺突文			
52	6	94	A	1	S K418F		縄文器	浅鉢?	I				7.5Y R4/3褐	隆沈線区画文			
52	7	94	A	1	S K418F縄文 包含(18-30)		縄文器	深鉢	III			<37>	7.5Y R5/3 にぶい褐	沈線区画文・磨消縄文			
52	8	94	A	1	S K435F		縄文器	深鉢	III			<30>	5Y R4/2灰褐	沈線区画文			
52	9	94	A	1	S K437F1		縄文器	深鉢	II			<77>	10Y R4/1 褐灰	円形隆起線文			
52	10	187	A	1	S K448F		石器	削器		55.0	26.5	10.0	2.5Y R4/1 赤灰	10.0 g			
52	11	94	A	1	S K438F5		縄文器	深鉢	III			<63>	10Y R5/2 灰黄褐	沈線区画文・磨消縄文			
52	12	94	A	1	S K438F上～ 中		縄文器	深鉢	III				2.5Y R5/6 明赤褐	沈線区画文・磨消縄文・L R ↓			
52	13	94	A	1	S K438F上～ 中		縄文器	深鉢	II				10Y R3/1 明赤褐	隆起線文			
52	14	94	A	1	S K438F5		縄文器	深鉢	III			<25>	10Y R5/3 にぶい黄褐	沈線区画文・磨消縄文・R L ↓			
52	15	94	A	1	S K438Y		縄文器	深鉢	III			<30>	10Y R4/1 褐灰	沈線渦巻区画文・磨消縄文・R L R			
52	16	94	A	1	S K438Y		縄文器	浅鉢?	III		60	<17>	7.5Y R5/2 灰褐	無文			
52	17	94	A	2	S K482F		縄文器	深鉢	I			<57>	0Y R6/3 にぶい黄橙1	渦巻隆起線文			
52	18	94	A	2	S K482F		縄文器	深鉢	III				2.5Y5/1黄灰	n字状区画文・R L ↓			
52	19	94	A	2	S K482F		縄文器	深鉢	III			<68>	7.5Y R5/2 灰褐	渦巻隆起線文			
53	1	187	A	2	S K484		石器	削器		43.5	39.5	12.5	7.5Y R4/1 褐灰	12.0 g 無機物付着			赤外分 光分析 試料4
53	2	95	A	2	S K609		縄文器	深鉢	III				5Y R5/3 にぶい赤褐	渦巻沈線文・R L			
53	3	95	A	2	S K611		縄文器	深鉢	III?				7.5Y R6/3 にぶい褐	R L			
53	4	94	A	2	S P489		縄文器	深鉢	III				7.5Y R6/4 にぶい橙	渦巻沈線文・R L ↓			
53	5	94	A	2	S P489		縄文器	深鉢	III			<35>	5Y R5/4 にぶい赤褐	沈線区画文・磨消縄文・R L ↓			
53	6	95	A	1	S X460包IV	P 182	縄文器	深鉢	IV			<75>	7.5Y R5/4 にぶい赤褐	沈線区画文・R L 充填文			
53	7	95	A	1	S X412F		縄文器	浅鉢	?				7.5Y R5/3 にぶい褐	無文(横位へラ磨き調整)			
53	8	95	A	2	S D603		土師器	脚部		(116)		(35)	7.5Y R6/4 にぶい橙	黒斑 磨減 磨減			
54	1	95	A	1	S P119F (15-17)		土師器	甕	?			<87>	7.5Y R5/ にぶい褐				
54	2	189	A	1	S K211-1 (16-20)		石器	磨石		94.0	44.0	39.0	10Y R8/3 浅黄橙	166.2 g			
54	3	95	A	1	S D101 (13-17)	P 1	須恵器	甕		(240)		<51>	10Y R6/1 褐灰	自然釉 ロクロナデ	自然釉 ロクロナデ		54-4 と同一 個体?
54	4	95	A	1	S D101 (13-17)	P 1	須恵器	甕					10Y R6/2 灰黄褐	ナデ	自然釉 タタキ		54-3 と同一 個体?
54	5	95	A	1	S X312	R P112	縄文器	深鉢	III?	(300)	190	<200>	7.5Y R5/3 にぶい褐	R L			
55	1	96	A	1		R P111	土師器?	深鉢		(286)		<39>	7.5Y R6/4 にぶい橙	土師器?			
55	2	96	A	1	S トレ1II		縄文器	深鉢	III			<58>	10Y R5/3 にぶい黄褐	楕円区画文・磨消縄文・R L			
55	3	96	A	1	縄文包含層II (20-32~21- 32)	R P107	縄文器	壺	I			<155>	7.5Y R6/4 にぶい橙	渦巻隆起線文・R L			
55	4	96	A	1	包含層 (20-32)		縄文器	深鉢	?				10Y R4/1 褐灰	R L→			
55	5	96	A	1		R P108	縄文器	深鉢	?				2.5Y5/2 暗灰黄7.5Y R6/4 にぶい橙	R L ↓			
55	6	96	A	1	縄文包含層 II~III	R P103	縄文器	深鉢	?		80	<44>	7.5Y R6/4 にぶい橙	R L ↓			

図版	遺物 番号	写真 図版	調査 区	調査 区	出土地点	登録 番号	種別	器種	分類	口径 全長 mm	底径 最大幅 mm	器高 最大厚 mm	色調樹種	内面 外面 底部			備考	
														地文・文様・木取りなど				
56	1	96	A	1	包含層Ⅳ (20-32)		縄文 土器	深鉢	?		80	<30>	10Y R4/1 内面褐灰 10Y R5/2 外面灰黄褐	無文				
56	2	97	A	1	19-19 19-20		縄文 土器	深鉢	?		(116)	<29>	7.5Y R5/3 にぶい褐	無文				
56	3	97	A	1		P 58	縄文 土器	深鉢	?		(64)	<30>	7.5Y R5/4 にぶい褐	無文				
56	4	97	A	1		R P 110	縄文 土器	深鉢	?		74	<41>	10Y R6/3 にぶい黄橙	無文				
56	5	97	A	1	縄文包含層Ⅱ (19-32)	P 177	縄文 土器	深鉢	?		46 ?		10Y R4/2 内面灰黄褐 10Y R3/1 外面黒褐	無文				
56	6	97	A	1	15-16	P 171	縄文 土器	浅鉢	?		76	<68>	7.5Y R6/4 にぶい橙	無文				
56	7	97	A	1	表土		縄文 土器	台付 鉢				<38>	2.5Y 6/1 黄灰	無文				
56	8	97	A	1	包含層Ⅱ (20-31)		縄文 土器	台付 鉢					10Y R4/2 灰黄褐	撫文				
56	9	97	A	1		R P 108	縄文 土器	台付 鉢				<48>	5Y R5/4 にぶい赤褐	無文				
56	10	98	A	1		R P 144 (P 97)	土製品	土偶	?			<35>	7.5Y R5/3 にぶい褐	刺突円文				
56	11	98	A	1		R P 101	土製品	円盤 状土 製品					7.5Y R5/3 にぶい褐					
56	12	98	A	1	北西部Ⅰ(14- 17~14-19)		土製品					<53>	5Y R5/8 明赤褐					
56	13	98	A	1	北西部Ⅰ(14- 17~14-19)		土製品					<52>	5Y R5/6 明赤褐					
56	14	98	A	1	T2Ⅳ	R P 1	土師器	高坏		180		<131>	7.5Y R6/4 にぶい橙	ハケ・磨き 磨減	坏部黒斑 ハケ・磨き 磨減			
56	15	98	A	1	北西角		土師器	器台				(120)	2.5Y R5/4 外面にぶい赤 褐 7.5Y R5/3 内面にぶい褐	断面黒色 磨減	磨き?・ 赤彩 磨減			
56	16	98	A	1			須恵器	無台 坏		114	73	47	7.5Y R5/1 褐灰	ロクロナデ 内底面磨減	重ね焼痕 ロクロナデ 体部下半ケ ズリ	ヘラ切	7世紀 後葉	
56	17	98	A	1	西壁	P 1	須恵器	甕				(106)	2.5Y 5/1黄灰	ナデ	自然釉タキ (平行)			
57	1	187	A	1	19-32Ⅱ	136	石器	石鏃		30.3	14.5	6.5	10Y R7/2 にぶい黄橙	1.7 g				
57	2	187	A	1	19-32Ⅰ	104	石器	石匙		68.0	19.0	6.8	10Y R4/1 褐灰	7.6 g				
57	3	187	A	1	19-33Ⅰ	113	石器	石匙		81.5	34.0	10.0	2.5Y 4/1 黄灰・ 10Y R5/4 にぶい黄褐	25.8 g				
57	4	187	A	1	20-33Ⅳ	122	石器	石匙		50.5	22.0	7.0	5Y R3/1黒褐	7.5 g				
57	5	187	A	1	Ⅲ	117	石器	石匙		49.0	20.5	6.8	10Y R4/1 褐灰	5.5 g				
57	6	187	A	1	19-32Ⅱ	130	石器	石錐		(28.0)	17.0	4.8	2.5Y R3/2 暗赤褐	1.7 g				
57	7	187	A	1	20-31Ⅰ	124	石器	石錐		36.5	12.5	5.0	2.5Y 4/1 黄灰	1.8 g				
57	8	187	A	1	20-31Ⅰ	138	石器	石錐		(30.5)	28.0	9.5	7.5Y R7/2 明褐灰	5.1 g				
57	9	187	A	1	20-32Ⅱ		石器	石錐		53.5	36.0	12.0	N3/0暗灰	13.0 g				
57	10	187	A	1	21-34Ⅱ	131	石器	石錐		41.0	28.0	8.3	7.5Y R4/1 褐灰	7.0 g				
57	11	187	A	1	21-34Ⅱ	126	石器	石錐		63.3	39.0	8.5	10Y R5/2 灰黄褐	14.9 g				
57	12	187	A	1	東側T1 S X F		石器	石錐		77.0	44.0	15.0	7.5Y R4/1 褐灰	22.0 g				
57	13	187	A	1	18-31Ⅰ	127	石器	搔器		52.0	22.0	10.7	7.5Y R4/1 褐灰	10.7 g				
57	14	187	A	1	21-33Ⅳ	123	石器	搔器		(52.5)	26.2	8.3	7.5Y R5/2 灰褐	12.2 g				
58	1	187	A	1	19-32Ⅰ	105-1	石器	削器		63.5	29.5	7.5	7.5Y R4/2 灰褐	13.5 g				
58	2	187	A	1	19-32Ⅴ	120	石器	削器		71.0	48.8	9.8	10Y R4/1 褐灰	19.7 g				

図版	遺物番号	写真図版	調査区	調査次	出土地点	登録番号	種別	器種	分類	口径全長 mm	底径 最大幅 mm	器高 最大厚 mm	色調樹種	内面			外面			底部			備考
														地文・文様・木取りなど									
58	3	187	A	1	20-33IV	129	石器	削器		62.0	31.0	10.5	10Y R8/1 灰白	15.1 g									
58	4	187	A	1	20-33IV	135	石器	削器		44.5	52.5	11.5	10Y R3/1 黒褐	19.4 g									
58	5	187	A	1	20-32II	125	石器	剥片		36.8	18.5	8.3	N3/0暗灰	4.7 g									
58	6	188	A	1	X-O表土	143	石器	磨製石斧		(92.7)	38.0	24.8	10Y5/1灰	145.9 g									
58	7	188	A	1	20-34 I	109	石器	磨製石斧		59.0	26.5	8.0	7.5Y6/2 灰オリーブ	23.5 g									
58	8	189	A	1		119	石器	磨石		92.0	102.0	60.0	10Y R7/2 にぶい黄橙	549.9 g									
58	9	189	A	1	18-32II	115	石器	凹石		126.0	72.0	49.0	5Y5/1灰	681.8 g									
65	1	99	B	1	SK2F1 (10-10)	P1	土師器	壺			(60)	(23)	10Y R6/4 にぶい黄橙	黒色 磨滅	磨き?	磨滅							
65	2	99	B	1	SK2F1 (10-10)	P3	土師器	壺?			40	(16)	10Y R6/4 にぶい黄橙	磨滅	黒斑	磨き							
65	3	99	B	1	SK13	RP3	須恵器	坏蓋		136		42	N5/0灰	ロクロナデ 削り	ロクロナデ	ヘラ切り 平底・巻痕							T K23 蛍光X 線分析 試料2
65	4	99	B	1	SK13F4	RP4	土師器	高坏		140		(42)	10Y R5/2 灰黄褐	磨き?	ハケ								
65	5	99	B	1	SK13F1	P6	土師器	壺? 甕?			(62)		10Y R6/3 にぶい黄橙	磨滅	黒斑	磨滅	やや凹あり						
65	6	99	B	1	SK15F		土師器	壺?			(64)	(24)	7.5Y R5/4 にぶい褐	磨滅	磨滅	削り							
65	7	100	B	1	SK16?	RP1	土師器	甕		146		<133>	7.5Y R6/4 にぶい橙	ナデ・ハケ・ 削り	ナデ・ハケ 煤付着								
65	8	99	B	1	SP10F (11-13)		土師器	甕?			38		7.5Y R5/4 にぶい褐	磨滅	磨滅								
65	9	24	B		SD17F (8-12)		陶器	壺?			66		7.5Y R4/1 褐灰	ロクロナデ・ 鉄釉	ロクロナデ・ 鉄釉	回転糸きり・ 無釉							江戸
66	1	100	B	1	III (7-10)?		土師器	器台				<22>	5Y R5/4 にぶい赤褐	脚部黒斑	脚部孔3個								
66	2	100	B	1	10-11?	RP5	土師器	坏		(118)		52.5	5Y R6/6橙	磨滅	底~体部 黒斑 磨滅	丸底							
66	3	100	B	1	8-10?	RP6	土師器	甕		(200)		<124.5>	7.5Y R5/4 にぶい褐	黒斑 磨滅	ハケ ナデ	磨滅							
66	4	100	B	1	III (9-10)		土師器	甕?			58		7.5Y R5/4 にぶい褐	ハケ	ハケ	ハケ							
66	5	100	B	1	III (8-9)		土師器	甕		(186)		(45)	10Y R6/4 にぶい黄橙	ハケ・削り 磨滅	ハケ	磨滅							
66	6	100	B	1	10-8	RP2	土師器	甕		(178)			7.5Y R5/3 にぶい褐	磨滅	磨滅								
66	7	100	B	1	III (10-10)		須恵器	無台 坏	3		(60)	(20)	N5/0灰	ロクロナデ	ロクロナデ	回転糸切り							
66	8	100	B	1			須恵器	有台 坏			(90)	(26)	2.5Y5/1黄灰	ロクロナデ	ロクロナデ	ヘラ切り							
66	9	100	B	3	2トレンチIII		陶器?	無台 坏		(60)	(24)	20	10Y R4/1 褐灰	重ね焼痕? ロクロナデ	ロクロナデ	糸切り・ 突孔							蛍光X 線分析 試料1
66	10	24	B	?	5トレンチIII		陶器	碗		(158)		<28>	2.5Y6/2灰黄	灰釉	灰釉								瀬戸ま たは相 馬18世 紀
66	11	24	B	1	北半? III		陶器	碗			(50)	<20>	10Y R6/3 にぶい黄橙	透明釉	透明釉								会津本 郷18世 紀後半 ?
66	12	24	B	1	西壁(溝)		肥前 陶器	甕					7.5Y R6/2 灰褐	黄色釉	鉄釉に白泥								刷毛目 唐津
66	13	24	B	1	西壁(溝)		陶器	挿鉢					2.5Y R4/1 赤灰	ロクロナデ・ 鉄釉	ロクロナデ・ 鉄釉・卸目11 条以上								
66	14	24	B	?	第IIIトレンチ III層		金属 製品	煙管 雁首		胴径10 径14	長53	厚14	5G3/1 暗緑灰	5 g									
80	1	101	C	1	SG516 SK517	P7-13	土師器	高坏		(145)		102.5	7.5Y R5/4 にぶい褐	脚部黒斑 磨滅	脚部黒斑 ミガキ 磨滅								
80	2	101	C	1	SG516 SK517	P14	土師器	高坏			104	<97>	2.5Y R5/6 明赤褐	脚部黒斑 磨滅	磨き	磨滅							
80	3	101	C	1	SK517	P9-12	土師器	高坏		(170)	(136)	140.5	7.5Y R6/4 にぶい橙	磨滅	脚部黒斑 ミガキ 磨滅								塩釜 後半
80	4	101	C	1	SK517	P8-9- 13	土師器	高坏		(272)	(97)	144	2.5Y R6/6橙	磨き	磨滅	磨き	磨滅						
80	5	101	C	1	SK517	P10-12	土師器	高坏		(183)	(126)	123	7.5Y R6/3 にぶい褐	坏部黒斑 ナデ・ハケ 磨滅	坏部黒斑 ハケ・磨き 磨滅								
80	6	102	C	1	SK517	P10	土師器	坏		(134)		42	2.5Y R5/6 明赤褐	黒斑	磨滅	黒斑 ナデ・ 削り? 磨滅							

図版	遺物番号	写真図版	調査区	調査区	出土地点	登録番号	種別	器種	分類	口径全長 mm	底径最大幅 mm	器高最大厚 mm	色調樹種	内面			外面		底部	備考
														地文・文様・木取りなど						
80	7	102	C	1	SK517	P12	土師器	坏		(136)		57	2.5Y R5/6 明赤褐	磨滅		黒斑	磨滅			
80	8	102	C	1	SK517 SK517F1	P5・12	土師器	坏		(130)		49	10Y R7/3 にぶい黄橙	磨滅		削り？ 磨滅				
80	9	102	C	1	SK517	P5	土師器	坏		(126)		59	7.5Y R7/4 にぶい橙	ナデ 磨滅		削り・磨き 磨滅				
80	10	101	C	1	SK517	P11	土師器	甕		(175)	56	<177>	7.5Y R6/4 にぶい橙	体部下半～ 底部黒斑 ナデ	体部下半～ 底部黒斑 ナデ・ハケ 磨滅	削り？		ナチュラル コート で調整不 明		
81	1	102	C	1	SK517	P6	土師器	壺			70	340	2.5Y R6/6橙			黒斑	磨き			
81	2	102	C	1	SK517	Q1	石製品	石製品 有孔 有凹盤		39.0	36.0	6.0	N5/0灰	滑石	12.6 g					
81	3	102	C	1	SK517	Q2	石製品	石製品 有孔 有凹盤		37.0	36.8	4.2	N4/0灰	滑石	8.6 g					
81	4	102	C	1	SK517	Q3	石製品	石製品 有孔 有凹盤		36.0	32.5	4.5	N4/0灰	滑石	8.0 g					
81	5	102	C	1	SK517	Q20	石製品	石製品 有孔 有凹盤		49.0	35.5	5.0	N4/0灰	滑石	16.4 g					
81	6	102	C	1	SK517	Q21	石製品	石製品 有孔 有凹盤		21.6	(19.6)	2.0	2.5G Y5/1 オリーブ灰	滑石	1.9 g					
81	7	102	C	1	SK517	Q22	石製品	石製品 有孔 有凹盤		30.0	29.0	3.7	N4/0灰	滑石	4.1 g					
81	8	102	C	1	SK517	Q23	石製品	石製品 有孔 有凹盤		(36.7)	19.0	3.3	7.5Y6/1灰	滑石	4.5 g					
81	9	102	C	1	SK517	Q24	石製品	石製品 有孔 有凹盤		(27.0)	(19.7)	2.6	N4/0灰	滑石	1.9 g					
81	10	102	C	1	SK517	Q25	石製品	石製品 有孔 有凹盤		(16.8)	(9.0)	2.6	N4/0灰	滑石	0.5 g					
82	1	103	C	1	SK507F	P1	土師器	甕			80	<24>	7.5Y R4/2 灰褐	黒色 磨滅	磨滅	凹状				
82	2	24	C		SD518F		肥前 磁器	皿		(135)	(60)	33	10Y7/1灰白	染付植物文 透明釉	透明釉	透明釉 露胎	量付	17世紀 前半		
82	3	103	C	2	SX521		土師器	坏		(134)		(41)	5Y R5/4 にぶい赤褐	磨滅		磨滅				
82	4	103	C	2	SX521		土師器	甕？				<17>	5Y R5/6 明赤褐	断面黒色 磨滅	磨滅	凹状				
82	5	103	C	2	SX521		須恵器	無台 坏	3			(14)	10Y R5/1 褐灰	ロクロナデ	ロクロナデ	回転糸切り				
82	6	103	C	2	S G516 拡張区 掘り下げ (28-39-40)		縄文 土器	鉢		(136)			7.5Y R4/1 褐灰	波状口縁・	頸部平行沈線					
82	7	103	C	2	S G516 拡張区 掘り下げ (29-40-41)		縄文 土器	鉢					10Y R4/1 褐灰	B突起・	頸部多条沈線・	RL→				
82	8	103	C	2	S G516 南半 掘り下げ域		縄文 土器	浅鉢				<45>	7.5Y R5/2 灰褐	頸部多条沈線・	LR→					
82	9	103	C	2	S G516 南半 掘り下げ域		縄文 土器	鉢				<44>	10Y R4/1 褐灰	隆沈線・	連珠文					
82	10	103	C	2	SG516	P15	縄文 土器	深鉢 の把手？				<34>	2.5Y4/2 暗灰黄					後期 中葉？		
82	11	187	C	2	SG516	40	石器	石鏃		18.2	8.3	4.7	7.5R3/6 暗赤	0.5 g						
82	12	189	C	2	SG516		石器	凹石		49.0	43.4	17.0	10Y R7/3 にぶい黄橙	42.5 g						
82	13	189	C	2	SG516		石器	敲石		78.0	59.5	57.0	7.5Y6/2 灰オリーブ	236.1 g						
82	14	189	C	2	SG516 (28-40-29-40)	P3・ 4？	石器	磨石		80.0	70.0	45.0	2.5Y6/1 黄灰	416.1 g						
83	1	103	C	2	SG516IV		須恵器	坏身		(100)		<40>	10Y R5/2 灰黄褐	ロクロナデ	ロクロナデ・ 削り	丸底		MT15		
83	2	103	C	2	SG516	P6	須恵器	甕		(116)		<18.5>	N5/0灰	火はね？	自然釉 櫛書き 波状文			赤外分 光分析 試料6 MT15		
83	3	53・ 103	C	2	SG516	R P36	土師器	高坏		(132)		<64>	7.5Y R6/4 にぶい橙	磨き 磨滅	磨き 磨滅			塩釜		
83	4	103	C	2	SG516 (30-39) ?	P10	土師器	高坏			(110)	<61>	10Y R5/3 にぶい黄褐	脚部黒斑 ハケ	脚部黒斑 磨き			塩釜		

図版	遺物番号	写真図版	調査区	調査次	出土地点	登録番号	種別	器種	分類	口径全長 mm	底径 最大幅 mm	器高 最大厚 mm	色調樹種	内面			外面			底部		備考
														地文・文様・木取りなど								
83	5	103	C	2	S G516	R P30	土師器	高坏		(198)			10Y R6/3 にぶい黄橙	磨滅		磨滅						
83	6	104	C	2	S G516	R P41	土師器	器台		96		<39>	10Y R5/3 にぶい黄褐	坏部黒斑 磨き		磨滅						塩釜
83	7	104	C	2	S G516	P12	土師器	高坏				<51>	10Y R5/3 にぶい黄褐	磨滅		磨滅						塩釜
83	8	104	C	2	S G516	P16	土師器	高坏?				<55>	10Y R6/3 にぶい黄橙	ナデ		磨き						南小泉
83	9	104	C	2	S G516	P1	土師器	坏		(126)		<61.5>	10Y R7/3 にぶい黄橙	磨滅		体部黒斑 削り磨き 口縁部煤付 着 磨滅						南小泉
83	10	104	C	2	S G516F (30-41)		土師器	坏		(130)		<50>	7.5Y R7/4 にぶい橙	ナデ		ナデ 被熱?						
83	11	104	C	2	S G516F (30-41) トレ ンチ西側南端		土師器	坏		(140)		<44>	7.5Y R7/3 にぶい橙	磨滅		黒斑 ナデ?						
83	12	104	C	2	S G516 (29-39) ?	P7・8	土師器	坏		(132)		<65>	7.5Y R5/3 にぶい褐	磨き	磨滅	ナデ・ 磨滅	磨き					南小泉
83	13	104	C	2	S G516	P8	土師器	坏		(140)		56.5	7.5Y R5/3 にぶい褐	磨き	磨滅	磨き	磨滅	丸底				南小泉
83	14	104	C	1	S G516	P16	土師器	坏		148		55.5	2.5Y R5/6 明赤褐	磨滅		黒斑 磨滅	ナデ	丸底				南小泉 成形外面ヘラ ナデ
83	15	104	C	2	S G516	R P35	土師器	坏		154		58	10Y R6/3 にぶい黄橙	磨き	磨滅	黒斑 ナデ・ 磨き	削り 磨滅					南小泉
83	16	104	C	2	S G516	P17	土師器	坏		(142)		53	7.5Y R6/4 にぶい橙	磨滅		磨滅		丸底				南小泉
83	17	104	C	2	S G516	R P26	土師器	坏		(136)		65	10Y R6/3 にぶい黄橙	磨き		炭素 削り・ 磨き						南小泉
83	18	104	C	2	S G516	R P27	土師器	坏		136		58.5	10Y R5/2 灰黄褐	磨き		黒斑 磨き 煤付 着	ナデ	丸底				南小泉
83	19	104	C	2	S G516	R P28	土師器	坏		(135)		62	10Y R5/2 灰黄褐	黒斑 磨滅	磨き	黒斑 磨き	削り 磨滅					南小泉
83	20	104	C	2	S G516F1~4 (30-40・41)		土師器	坏		(110)		<42>	10Y R5/3 にぶい黄褐	磨き? 磨滅		黒斑 磨滅	磨き?					
84	1	105	C	2	S G516	R P37	土師器	小型 丸底鉢		(96)	16	84	7.5Y R5/3 にぶい褐	黒斑 ナデ・ 磨き・ 赤彩		黒斑 磨き・ 赤彩						塩釜
84	2	105	C	1	S G516	P15	土師器	甕		118	56	92	7.5Y R5/4 にぶい褐	黒斑	ナデ	黒斑 ナデ・ 削り						塩釜
84	3	104	C	2	S G516	R P33	土師器	小型 土器		67	45	72	10Y R6/2 灰黄褐	ナデ・ 削り		ナデ・ ハケ						
84	4	105	C	2	S G516 (29-39) ?	R P31・ 34	土師器	鉢			43	101	2.5Y R5/6 明赤褐	ナデ・ 体部黒斑 磨滅		ハケ・ 磨き? 体部黒斑	突孔					塩釜
84	5	105	C	2	S G516 (28-40) ?	P4	土師器	鉢		(178)		<72.5>	にぶい橙 7.5Y R7/4	口縁部黒斑 ハケ 磨滅		ハケ	磨滅					塩釜
84	6	105	C	2	S G516	R P30	土師器	鉢		(272)		<165>	7.5Y R5/3 にぶい褐	磨き		磨き	煤付					南小泉
84	7	105	C	1	S G516 (29-40) ?	P18	土師器	甕		(160)		<101>	2.5Y R5/6 明赤褐	磨滅		磨滅						南小泉
84	8	104	C	2	S G516F上 (30-40・41)		土師器	甕		(166)		(60)	10Y R6/3 にぶい黄橙	ハケ	磨滅	ハケ・ 磨滅 ナデ 鉄分 附着						
84	9	52・ 104	C	2	S G516	P31	土師器	甕		(186)		<51>	N3/0 外面暗灰 10Y R5/3 内面にぶい黄 褐	ナデ		ナデ? 煤付着						
85	1	191	C	2	S G516	R W38	木製品	弓	祭祀具	<1067>	29	27	イヌガヤ			芯持ち削り出し						P E G
85	2	191	C	2	S G516	W24	木製品	弓	祭祀具	<289>	22	<12>	イヌガヤ			芯持ち削り出し						ラクチ トール
85	3	192	C	2	S G516	P19	木製品	碗 または 皿	容器	<134>	53	16	トチノキ			横木取り板目						ラクチ トール
85	4	51・ 192	C	2	S G516	R W29	木製品	有孔 板製品	部材	<674>	57	22	スギ			追柁目						P E G
85	5	51・ 192	C	2	S G516	R W24	木製品	組物 の枠材	部材	465	70	15	スギ			柁目						西沼田 類例 P E G
86	1	191	C	2	S G516	R W39	木製品	板状 木製品	不明品	<256>	24	8	スギ			柁目						ラクチ トール

図版	遺物番号	写真図版	調査区	調査区	出土地点	登録番号	種別	器種	分類	口径全長 mm	底径最大幅 mm	器高最大厚 mm	色調樹種	内面 外面 底部			備考
														地文・文様・木取りなど			
86	2	191	C	2	S G516 F4	R W25	木製品	板状木製品	部材	<411>	55	20	スギ	追柢目			紡織具の可能性 切り込める ラクチ トール
86	3	191	C	2	S G516 南岸拡張掘下部分		木製品	棒状木製品	不明品	<639>	36	30	ニレ属	分割			ラクチ トール
86	4	191	C	2	S G516 南側部分拡張部南		木製品	棒状木製品	不明品	<385>	35	15	ニレ属	分割			ラクチ トール
86	5	191	C	2	S G516 拡張部北東岸	W27	木製品	板状木製品	不明品	<274>	35	15	トネリコ属 シオジ節	柢目			分割材
86	6	194	C	2	S G516 29-39 F4下		木製品	土器成形具	刷毛目成形板	82	42	15	スギ	柢目			ラクチ トール
86	7	194	C	2	S G516 F4	R W23	木製品	横木	建築材	<484>	105	84	コナラ属 コナラ節	芯持ち削り出し			ラクチ トール
87	1	106	C	4	S G516Ⅲ 28・29-35・36 (18-3)		縄文土器	深鉢	Ⅳ				10Y R3/1 外面黒褐 7.5Y R4/2 内面灰褐	鋸歯状沈線文			
87	2	189	C	4	S G516 30・31-35・36 (19-3) Ⅲ		石器	凹石		69.0	62.0	28.0	5Y7/1灰白	74.9g			西川町 山居遺 跡参照
87	3	106	C	4	S G516Ⅱ 28・29-36・37 (18-3)	R P15	土師器	高坏				<30>	10Y R6/2 灰黄褐	断面黒色 磨滅	磨滅		
87	4	106	C	4	S G516Ⅱ 29・30-33・34 (19-4)	R P8	土師器	鉢		(102)	24	63.5	7.5Y R6/3 にぶい褐	黒斑 磨き	ナデ ハケ磨き	黒斑 ナデ ハケ磨き	塩釜
87	5	106	C	4	S G516Ⅱ 29・30-35・36 (19-3)	R P14	土師器	壺?				<71>	10Y R6/3 にぶい黄橙	底部黒斑 磨き 赤彩?	底部黒斑 磨き		南小泉
87	6	57・106	C	4	S G516Ⅱ 29・30-35・36 (19-3)	R P13	土師器	壺				<123>	10Y R6/3 にぶい黄橙	ハケ削り	黒斑 ハケ・削り・ 磨き		南小泉
87	7	57・106	C	4	S G516Ⅱ 28・29-34・35 (18-4)	R P4・5	土師器	壺		(96)		<154>	10Y R6/2 灰黄褐	黒斑 ナデ磨き	黒斑 削り?磨き 磨滅		塩釜
87	8	106	C	4	S G516Ⅱ 28・29-34・35 (18-4) S G516Ⅱ 29・30-35・36 (19-3)	R P7・12	土師器	鉢		(266)		(35)	N3/0暗灰	黒色処理 ナデ・磨き	黒色処理 ナデ・磨き		時期 不明
88	1	106	C	4	S G516Ⅱ 28・29-33・34 (18-4) S G516Ⅱ 29・30-34・35 (19-4)	R P3・10	土師器	甕		(200)			7.5Y R4/2 灰褐	ナデ・ハケ	ナデ・ハケ 煤付着		塩釜
88	2	106	C	4	S G516Ⅱ 29・30-34・35 (19-4)	R P20	土師器	甕		(188)		<69>	10Y R7/3 にぶい黄橙	ナデ・指頭痕	ナデ・ハケ 煤付着		塩釜
88	3	106	C	4	S G516Ⅱ 29・30-34・35 (19-4)	R P6	土師器	甕		(196)			5Y R6/4 にぶい橙	ナデ	ハケ 被熱?		
89	1	191	C	4	S G516 28・29-34・35 (18-4)		木製品	杭状木製品	杭材	<220>	29	26	イヌガヤ	芯持ち丸木			ラクチ トール
89	2	191	C	4	S G516	R W16	木製品	刀形	祭祀具	<393>	24	10	スギ	板目			ラクチ トール
89	3	58・192	C	4	S G516	R W18	木製品	大足	農具	<426>	29	14	スギ	柢目			ラクチ トール
89	4	191	C	4	S G516 2F	R W19	木製品	紡織具糸巻	紡織具	<393>	43	14	スギ	柢目			ラクチ トール
89	5	192	C	4	S G516 30・31-33・34 (19-4)		木製品	棒状木製品	不明品	<393>	17	16	スギ	芯無し削り	出し		ラクチ トール
89	6	59・193	C	4	S G516	R W21	木製品	槽	容器	<1062>	<211>	120	クリ	横木取り板目			ラクチ トール
90	1	21・58	C	4	S G516	R W17	木製品	筑形木製品	楽器	<555>	<52>	23	スギ	板目または追柢目			
91	1	107	C	1			縄文土器	深鉢	Ⅰ			<43>	10Y R6/2 灰黄褐	渦巻隆起線文			
91	2	107	C	4	IV30・31-34・35 (19-4)		縄文土器	深鉢	Ⅰ				7.5Y R5/3 にぶい褐	列点状刺突文			

図版	遺物番号	写真図版	調査区	調査区	出土地点	登録番号	種別	器種	分類	口径全長 mm	底径最大幅 mm	器高最大厚 mm	色調樹種	内面			外面			底部			備考
														地文・文様・木取りなど									
91	3	107	C	4	Ⅲ28・29-36・37 (18-3)		縄文土器	深鉢				<45>	5Y R5/4 にぶい赤褐	頸部平行沈線文									
91	4	107	C	4	28・29-35・36 (18-3)		弥生土器	壺					7.5Y R5/2 灰褐	撚紋									
91	5	107	C	4	28・29-34・35 (18-4)		土師器	高坏		(170)		(40)	7.5Y R6/3 にぶい褐	ナデ・磨き？ 磨滅	ナデ・磨き？ 磨滅								
91	6	107	C	1	西壁	P1	土師器	高坏			(116)	<73>	5Y R5/6 明赤褐	磨滅	磨滅	塩釜							
91	7	107	C	4	28・29-36・37 (18-3)		土師器	甕		144		(38)	7.5Y R5/2 灰褐	ナデ 煤付着	ハケ・ナデ 煤付着								
91	8	107	C	1	Ⅲ (東壁北側)		須恵器	無台坏	1		(68)	<14>	5Y6/1灰	ロクロナデ	ロクロナデ	ヘラ切り							
100	1	107	D	2	S T731F		須恵器	坏類	b	(140)			5Y6/1灰	ロクロナデ	ロクロナデ								
100	2	107	D	2	S T731F		土師器	甕					5Y R6/6橙	磨滅	磨滅								
100	3	107	D	2	S X719		須恵器	坏類	c	(142)		(32)	10Y R7/2 にぶい黄橙	ロクロナデ	ロクロナデ								
100	4	107	D	2	S X719		土師器	無台坏	B b3	(136)	(74)	42	10Y R6/3 にぶい黄橙	炭素吸着 ロクロナデ 磨滅	炭素吸着 ロクロナデ 磨滅	回転糸切り？ 磨滅							
100	5	23	D	2	S X719		黒色土器	有台坏			(74)	<22>	7.5Y R7/4 にぶい橙	黒色処理	ロクロナデ・ 磨き？	回転糸切り 墨書「□」？ 黒痕？							
100	6	107	D	2	S X719焼上 S X719上		土師器？	甕			60	(108)	7.5Y R7/4 にぶい橙	アテ痕？ 磨滅	タタキ 磨滅								
100	7	108	D	2	掘り下げ域 (18・19-33)		縄文土器	深鉢	I				10Y R5/2 灰黄褐	楕円形隆帯区画文									
100	8	108	D	2	掘り下げ域 (18-32・33)		縄文土器	深鉢	Ⅲ				7.5Y R4/2 灰褐	条条の渦巻隆沈線文									
100	9	107	D	2	掘り下げ域上 (19-34)		縄文土器	深鉢	Ⅲ		90	<133>	7.5Y R6/4 にぶい橙	R L ↓									
100	10	108	D	2	掘り下げ域 (18-19・33)		縄文土器	深鉢	I			<38>	10Y R5/2 灰黄褐	渦巻隆起線文									
101	1	108	D	2	Ⅲ		須恵器	蓋		152	ツマミ 径29	34	2.5Y6/1黄灰	ロクロナデ	ロクロナデ	赤外分 光分析 試料4							
101	2	108	D	2	東半部南側排水口内南東隅より西へ約5m壁際		須恵器	無台坏	D b3	(140)	(65)	33	N5/0灰	ロクロナデ	重ね焼痕 ロクロナデ	回転糸切り							
101	3	108	D	2	トレンチ掘東半部南トレ東端		土師器	甕		(222)		(148)	7.5Y R6/4 にぶい橙	ハケ 汚れ	黒色 磨滅	ハケ 磨滅	被熱						
101	4	108	D	2	Ⅲ		土師器	甕			92	(82)	10Y R5/2 灰黄褐	ハケ 磨滅	磨滅	被熱							
104	1	108	E	3	西側遺物集中区		弥生土器	壺					10Y R6/2 灰黄褐	撚紋									
104	2	108	E	3		R P304	土師器	甕？			66	(34)	10Y R6/3 にぶい黄橙	黒色 磨滅	ハケ 磨滅	底部黒斑 磨滅	削り						
104	3	63・108	E	3		R P301	土師器	壺		(142)	46	(223)	7.5Y R6/4 外面にぶい橙 2.5Y5/1 内面黄灰	炭素吸着・ 黒色 磨滅	炭素吸着・ 黒斑 磨滅	磨滅							
104	4	108	E	3		R P304	土師器	甕		(184)	38	(33)	7.5Y R5/3 にぶい褐	磨滅	磨滅								
104	5	108	E	3		R P304	土師器	甕？		(142)	32	<25>	7.5Y R6/4 にぶい橙	磨滅	口縁粘土接 合あり 黒斑 磨滅								
104	6	108	E	3		R P304	土師器	甕？			34		10Y R5/2 灰黄褐	磨滅	黒斑 磨滅	ハケ							
104	7	108	E	3	西側遺物集中区		須恵器	無台坏	3		(68)	(9)	10Y R7/2 にぶい黄橙	ロクロナデ	ロクロナデ	回転糸切り							
169	1	188	F	3	S H916	455	石器	蛤刃石斧		179	64	49	10Y R5/1 褐灰	907 g									
169	2	188	F	3	S H916	452	石器	搔器		55.5	47.6	11.7	7.5Y R3/2 黒褐	34.7 g									
239	1	179	F	3	S D903下 (47-58) S D903上~中 (47-58)		須恵器	高坏			(122)		2.5Y5/1黄灰	ロクロナデ	自然釉 ロクロナデ	TK23 ~TK 47							
239	2	179	F	3	S D903Y (47-58) S D903下 (47-58) S D903下 (47-60)	R P372、 P96・ 130	須恵器	無台坏	B b1	(140)	84	33.5	10Y R6/4 にぶい黄橙	ロクロナデ 内底面磨滅	重ね焼痕 ロクロナデ 黒色汚れ	ヘラ切							
239	3	23	F	3	S D903Y (47-58) S D903下 (47-59)	P89・ 137	須恵器	無台坏	B b1	(146)	78	33	5Y7/1灰白	ロクロナデ 内底面磨滅	ロクロナデ	ヘラ切 墨書「□」							

図版	遺物 番号	写真 図版	調査 区	調査 区	出土地点	登録 番号	種別	器種	分類	口径 全長 mm	底径 最大幅 mm	器高 最大厚 mm	色調樹種	内面 外面 底部			備考
														地文・文様・木取りなど			
239	4	17・ 22・ 179	F	3	S D903Y (47-58)	R P 380	須恵器	無台 環	B b 1	(143)	75	34	2.5 Y 7/2 灰黄	ロクロナデ	ロクロナデ	ヘラ切 墨書「稲」	墨
239	5	23・ 179	F	3	S D903Y (47-59) S D903F 10 (47-59) S D903下 (47-60) S D903上~中 (47-60)	R P 384、 P 75・79	須恵器	無台 環	B b 1	136	82	39	5 Y R 4/2 灰褐	ロクロナデ 内底面磨滅	ロクロナデ	ヘラ切 墨書「大」	
239	6	179	F	3	S D903 (47-58)	R P 377、 P 101	須恵器	無台 環	B b 1	137	80	33	5 Y 6/1 灰	ロクロナデ	ロクロナデ	ヘラ切・ ナデ	
239	7	179	F	3	S D903Y (47-57)	R P 374	須恵器	無台 環	B b 1	(142)	80	36	2.5 Y 6/2 灰黄	ロクロナデ	ロクロナデ	ヘラ切	
239	8	179	F	3	S D903Y (47-57)	P 116・ 123	須恵器	無台 環	B b 1	(136)	80	32	10 Y R 6/2 灰黄褐	ロクロナデ 油煙(ター ル) 附着	ロクロナデ 油煙(ター ル) 附着	ヘラ切り 油煙(ター ル) 附着	灯明皿
239	9	23	F	3	S D903Y (47-57) S D903Y (47-59)	P 121	須恵器	無台 環	1		78	<26.5>	10 Y R 7/2 にぶい黄橙	ロクロナデ 茶色汚れ 磨滅	ロクロナデ	ヘラ切 墨書「役」 (役)	
239	10	22	F	3	S D903Y (47-57)		須恵器	無台 環	1		(74)	(22)	2.5 Y 6/2 灰黄	ロクロナデ 茶色汚れ 磨滅	ロクロナデ 茶色汚れ 磨滅	ヘラ切 墨書「稲」	
240	1	23・ 179	F	3	S D903Y (47-57) S D903下~Y (47-57)	R P 385	須恵器	無台 環	D b 1	140	68	39	2.5 Y 6/1 黄灰	ロクロナデ 内底面磨滅	重ね焼痕 ロクロナデ	ヘラ切 墨書「八カ」	
240	2	22	F	3	S D903Y (47-57)	R P 390	須恵器	無台 環	B b 1	(140)	78	37.5	2.5 Y 6/2 灰黄	ロクロナデ	ロクロナデ	ヘラ切 墨書「 〔王カ〕生」	
240	3	23・ 179	F	3	S D903Y (47-57) S D903下 (47-59)	R P 397、 P 118	須恵器	無台 環	B b 1	138	73	36	10 Y R 7/2 にぶい黄橙	ロクロナデ	ロクロナデ 黒色汚れ	ヘラ切 墨書「守」	
240	4	23・ 74・ 179	F	3	S D903 (47-60) S D903上~中 (47-60)	R P 366	須恵器	無台 環	B b 1	(144)	76	40	2.5 Y 6/2 灰黄	ロクロナデ 茶色汚れ 内底面磨滅	ロクロナデ 磨滅	ヘラ切 墨書「継」	
240	5	23・ 179	F	3	S D903 (47-57・58)	R P 367・400	須恵器	無台 環	B b 1	142	80	33	7.5 Y R 5/2 灰褐	ロクロナデ	重ね焼痕 ロクロナデ	ヘラ切?・ 削り 墨書「矢」	
240	6	22	F	3	S D903 (47-57) S D903 Y (47-58)	P 120	須恵器	無台 環	B c 1	(133)	(76)	37	2.5 Y 6/2 灰黄	ロクロナデ 内底面磨滅	ロクロナデ	ヘラ切 墨書「 王生カ」	
240	7	179	F	3	S D903 (47-59) S D903 F (北半)	R P 381	須恵器	無台 環	B c 1	(130)	80	33	Y 6/1 灰5	ロクロナデ	ロクロナデ	ヘラ切・ スノコ圧痕	
240	8	179	F	3	S D903Y (47-58) S D903 F (北半)	R P 376	須恵器	無台 環	B c 1	132	83	29	10 Y R 6/2 灰黄褐	ロクロナデ	ロクロナデ	ヘラ切	
240	9	179	F	3	S D903	R P 365	須恵器	無台 環	1		(80)	<27.5>	5 Y 7/1 灰白	ロクロナデ 内底面磨滅	ロクロナデ	ヘラ切	
241	1	179	F	3	S D903	R P 363	須恵器	無台 環	B b 1	(131)	72	31	2.5 Y 6/1 黄灰	ロクロナデ 内底面磨滅	重ね焼痕 ロクロナデ	ヘラ切	
241	2	180	F	3	S D903	R P 371	須恵器	無台 環	D b 1	134	64	36	2.5 Y 6/2 灰黄	ロクロナデ	ロクロナデ	ヘラ切	赤外分 光分析 試料3
241	3	180	F	3	S D903	R P 370	須恵器	無台 環	B b 1	(132)	72	35	2.5 Y 7/1 灰白	ロクロナデ 内底面磨滅	ロクロナデ	ヘラ切	
241	4	180	F	3	S D903	R P 398	須恵器	無台 環	B b 1	(148)	(76)	39	2.5 Y 6/1 黄灰			ヘラ切	
241	5	180	F	3	S D903 (47-58) S D903上~中 (47-58)	R P 379	須恵器	無台 環	B b 1	(146)	70	35	2.5 Y 6/2 灰黄	ロクロナデ	ロクロナデ	ヘラ切	
241	6	180	F	3	S D903Y (47-57)	R P 395	須恵器	無台 環	B b 1	144	75	38	5 Y 6/1 灰	ロクロナデ 内底面磨滅	重ね焼痕 ロクロナデ	ヘラ切	
241	7	180	F	3	S D903 (47-57・58)	P 127	須恵器	無台 環	D b 1	(138)	66	42	2.5 Y 6/1 黄灰	ロクロナデ	ロクロナデ	ヘラ切	
241	8	180	F	3	S D903Y (47-57)		須恵器	無台 環	B b 1	(138)	70	38	10 Y R 7/2 にぶい黄橙	ロクロナデ 内底面磨滅	ロクロナデ	ヘラ切	
241	9	180	F	3	S D903 (47-60)	R P 362	須恵器	無台 環	B b 1	136	70	40.5	7.5 Y 5/1 灰	ロクロナデ 内底面磨滅	重ね焼痕 ロクロナデ	ヘラ切	
241	10	180	F	3	S D903	R P 368	須恵器	無台 環	B b 1	(138)	(80)	34.5	5 Y 7/1 灰白	ロクロナデ	ロクロナデ	ヘラ切	
241	11	180	F	3	S D903Y (47-57)	P 117	須恵器	無台 環	B b 1	(146)	(73)	39.5	2.5 Y 5/1 黄灰	ロクロナデ 茶色汚れ	ロクロナデ	ヘラ切	
241	12	180	F	3	S D903	R P 373	須恵器	無台 環	B b 1	132	(70)	34	5 Y 7/1 灰白	ロクロナデ	ロクロナデ	ヘラ切	

図版	遺物番号	写真図版	調査区	調査次	出土地点	登録番号	種別	器種	分類	口径全長mm	底径最大幅mm	器高最大厚mm	色調樹種	内面			外面			底部			備考
														地文・文様・木取りなど									
242	1	180	F	3	S D903F (北半)	R P 338・341	須恵器	無台環	D b 3	(160)	64	43	5Y7/1灰白	ロクロナデ内底面に圧痕?	重ね焼痕 ロクロナデ	ロクロナデ	回転糸切り・スノコ圧痕						
242	2	181	F	3	S D903上~中 (47-59)	R P 378・39	須恵器	無台環	B b 3	148	80	36	5Y7/1灰白	ロクロナデ磨滅	ロクロナデ	ロクロナデ	回転糸切り						
242	3	181	F	3	S D903	R P 345	須恵器	無台環	D b 3	(132)	56	35	N5/0灰	ロクロナデ	ロクロナデ	ロクロナデ	回転糸切り						
242	4	22・180	F	3	S D903	R P 358	須恵器	無台環	B b 3	(147)	70	40	10Y R7/3 におい黄橙	ロクロナデ内底面磨滅 墨付着	ロクロナデ	ロクロナデ	回転糸切り・スノコ圧痕 墨書「稲」					転用硯	
242	5	22・180	F	3	S D903	R P 347・351、P5	須恵器	無台環	D c 3	(144)	62	41	N6/0灰	ロクロナデ内底面磨滅	ロクロナデ	ロクロナデ	回転糸切り・スノコ圧痕 墨書「世」						
242	6	23・180	F	3	S D903F3 (47-59) S D903上~中 (47-59) S D903下 (47-60)	R P 388、P102	須恵器	無台環	D b 3	131	65	43	2.5Y7/1灰白	ロクロナデ磨滅	ロクロナデ	ロクロナデ	回転糸切り 墨書「八」						
242	7	180	F	3	S D903Y (47-57)	P95・97	須恵器	無台環	D b 3	(130)	66	39	灰白2.5Y8/1	ロクロナデ	ロクロナデ	ロクロナデ	回転糸切り						
242	8	23	F	3	S D903	R P 359	須恵器	無台環	D d 3	(132)	(62)	37	7.5Y5/1灰	ロクロナデ	ロクロナデ	ロクロナデ	回転糸切り 墨書「□万」						
242	9	181	F	3	S D903上~中 (47-64)	R P 348	須恵器	無台環	B c 3	(146)	(74)	41	N5/0灰				回転糸切り・スノコ圧痕						
242	10	23	F	3	S D903	R P 341	須恵器	無台環	3		62	<27>	5Y7/1灰白	ロクロナデ磨滅	ロクロナデ	ロクロナデ	回転糸切り 墨書「□」						
242	11	181	F	3	S D903	R P 357	須恵器	無台環	3		66	<20>	7.5Y R8/2 灰白	ロクロナデ磨滅	ロクロナデ	ロクロナデ	回転糸切り・スノコ圧痕						
242	12	23	F	3	S D903F (北半)		須恵器	無台環	3		(60)	<22>	10Y R6/1 褐灰	ロクロナデ茶色汚れ	ロクロナデ	ロクロナデ	回転糸切り 墨書「□」						
243	1	23・181	F	3	S D903Y (47-57) S D903下~Y (47-57)	R P 396、P118・119	須恵器	無台環	E b 3	143	64	46.5	10Y R7/2 におい黄橙	ロクロナデ内底面磨滅 茶色汚れ	ロクロナデ	ロクロナデ	回転糸切り 墨書「東」						
243	2	23・181	F	3	S D903	R P 335・346	須恵器	無台環	E b 3	(152)	64	50	10Y R7/2 におい黄橙	ロクロナデ内底面磨滅	ロクロナデ	ロクロナデ	回転糸切り 墨書「吉」						
243	3	23	F	3	S D903上~中 (47-64)	R P 332	須恵器	無台環	E c 3	(135)	(68)	48	10Y R6/2 灰黄褐	ロクロナデ圧痕(石染?)	ロクロナデ	ロクロナデ	回転糸切り 墨書「木」						
243	4	23	F	3	S D903	R P 355	須恵器	無台環	3		(62)	<30>	2.5Y7/1灰白	ロクロナデ	ロクロナデ	墨書「五」	回転糸切り						
243	5	22・181	F	3	S D903F (47-62)	R P 328・329	須恵器	無台環	D c 3	132	66	40	2.5Y5/1黄灰	ロクロナデ茶色汚れ	ロクロナデ	ロクロナデ	茶色汚れ 茶色汚れ	回転糸切り・スノコ圧痕 墨書「世」					
243	6	22・181	F	3	S D903Y (47-57) S D903F (47-57)	R P 394	須恵器	無台環	E b 3	136	56	45	5Y6/1灰	ロクロナデ茶色汚れ 内底面磨滅	ロクロナデ	ロクロナデ	墨書「八」 墨書「八」	回転糸切り 墨書「八」					
243	7	22・181	F	3	S D903F (47-63)	R P 336・339	須恵器	無台環	E b 3	(130)	60	45	N4/0灰	ロクロナデ	ロクロナデ	ロクロナデ	回転糸切り・スノコ圧痕 墨書「世」	「木万」 異筆					
243	8	23	F	3	S D903	R P 382	須恵器	無台環	D b 3	(126)	(62)	42	5G5/1緑灰	ロクロナデ茶色汚れ 内底面磨滅 墨付着	ロクロナデ	ロクロナデ	茶色汚れ	回転糸切り 墨書「□」					転用硯
243	9	180	F	3	S D903	R P 350、P54~P74	須恵器	無台環	E b 3	(148)	(62)	48.5	N6/0灰	ロクロナデ	ロクロナデ	ロクロナデ	重ね焼痕 ロクロナデ	回転糸切り・スノコ圧痕					
243	10	180	F	3	S D903	R P 353・354	須恵器	無台環	E c 3	147	58	45	2.5Y6/1黄灰	ロクロナデ	ロクロナデ	ロクロナデ	回転糸切り						
244	1	23	F	3	S D903	R P 331	須恵器	無台環	E c 3	(150)	(62)	52	2.5Y8/1灰白	ロクロナデ茶色汚れ	ロクロナデ	ロクロナデ	茶色汚れ	回転糸切り 墨書「□」					
244	2	181	F	3	S D903F上~中 (47-64)		須恵器	坏類	c	(138)			2.5Y5/1黄灰	ロクロナデ	ロクロナデ	ロクロナデ	刻書?						
244	3	22	F	3	S D903上~中 (47-64)	P13・54~74	須恵器	無台環	3		65	<19.5>	10Y R7/2 におい黄橙	ロクロナデ	ロクロナデ	ロクロナデ	回転糸切り 墨書「稲」						

図版	遺物 番号	写真 図版	調査 区	調査 区	出土地点	登録 番号	種別	器種	分類	口径 全長 mm	底径 最大幅 mm	器高 最大厚 mm	色調樹種	内面 外面 底部			備考
														地文・文様・木取りなど			
244	4	22	F	3	S D903	P 9	須恵器	無台 環	3		60	<23>	5Y6/1灰	ロクロナデ 内底面磨減	ロクロナデ	回転糸切り 墨書「稲」	
244	5	22- 181	F	3	S D903	R P 325	須恵器	蓋		(150)	ツマミ 径32	29	N5/0灰	ロクロナデ 墨付着 磨減	ロクロナデ 墨書「稲」		転用硯
244	6	22- 182	F	3	S D903	P 113	須恵器	蓋			ツマミ 径36	<19>	N5/0灰	ロクロナデ	ロクロナデ 墨書「王生 (壬生)」		
244	7	181	F	3	S D903Y (47-57)		須恵器	双耳 環					N5/0灰		削り		
244	8	22- 182	F	3	S D903F (47-60)	R P 356、 P 47~ 53・81	須恵器	有台 環		(140)	81	75.5	7.5Y5/1灰	ロクロナデ	ロクロナデ	ヘラ切 墨書「稲」	
244	9	181	F	3	S D903Y (47-58) S D903Y (47-59)	R P 337	須恵器	有台 環		(150)	76	75	N4/0灰	ロクロナデ	ロクロナデ・ 削り	ヘラ切	
244	10	181	F	3	S D903F (47-59) S D903下	P 124	須恵器	有台 環		(114)	(76)	38.5	7.5Y5/1灰	ロクロナデ	ロクロナデ	ヘラ切 タール付着	
244	11	23- 181	F	3	S D903下 (47-58) S D903Y (47-59)	R P 327・375	須恵器	有台 環		134	71	47	10Y R5/1 褐灰	ロクロナデ 内底面磨減	重ね焼痕 ロクロナデ	ヘラ切 墨書「×」	
245	1	23	F	3	S D903F (北半)		須恵器	有台 環			72	<11.5>	5Y5/1灰	ロクロナデ 茶色汚れ 磨減 内底面墨書 「一」	ロクロナデ	墨付着 (内側)	転用硯
245	2	22	F	3	S D903	P 115	須恵器	有台 環			(84)	<24>	5Y5/1灰	ロクロナデ	ロクロナデ	回転糸切り 墨書「稲カ」	
245	3	181	F	3	S D903F (47-62)	R P 322	須恵器	有台 環		(160)	(64)	<57>	7.5Y R5/1 褐灰	ロクロナデ	灰被り ロクロナデ	不明	
245	4	181	F	3	S D903	R P 383	須恵器	壺		(198)		<37.5>	10Y R6/2 灰黄褐	ロクロナデ	ロクロナデ		
245	5	182	F	3	S D903下~Y (47-57)		須恵器	壺				(40)	N6/0灰	ロクロナデ	ロクロナデ		
245	6	182	F	3	S D903拡張 1F3 (47-59)		須恵器	壺					10Y R4/1 褐灰	ロクロナデ	ロクロナデ		
245	7	182	F	3	S D903(北半)		須恵器	壺				<112>	10Y R5/1 褐灰	ロクロナデ・ ハケ	ロクロナデ・ 削り (単位不明)		245-9 と胎土 類似 同一個 体?
245	8	182	F	3	S D903	R P 324	須恵器	壺		(146)	<46>	2.5Y5/1黄灰	ナデ	ナデ	ナデ		
245	9	182	F	3	S D903	R P 384	須恵器	壺ま たは 甕			124	<70>	N4/0灰	ハケ	ハケ	ナデ	245-7 と胎土 類似 同一個 体?
246	1	182	F	3	S D903 (47-60) 北側拡張区	P 47~ 53	須恵器	甕		(288)		(50)	10Y R5/1 褐灰	自然釉 ロクロナデ	自然釉 ロクロナデ		247- 1・2と 同一個 体?
246	2	182	F	3	S D903	R P 334	須恵器	甕					N3/0暗灰	アテ痕	タタキ		
246	3	182	F	3	S D903	P 114	須恵器	甕					10Y4/1灰	アテ痕 (不明瞭)	タタキ		
246	4	182	F	3	S D903下~Y (47-57)		須恵器	甕					2.5Y4/1黄灰	アテ痕	自然釉 タタキ	タ	
246	5	182	F	3	S D903	P 15	須恵器	甕				(77)	7.5Y R6/1 褐灰	アテ痕 (青海波)	タタキ (平行)		
246	6	183	F	3	S D903(北半)		須恵器	甕		(140)	<94.5>	7.5Y R5/1 褐灰	ナデ	タタキ・ ナデ	ナデ		
247	1	183	F	3	S D903	R P 387、 P 11	須恵器	甕					N6/0灰	アテ痕	タタキ・ ハケ		247-2 と同一 個体
247	2	183	F	3	S D903北側	P 77	須恵器	甕				(100)	10Y R5/1 褐灰	アテ痕 (青海波)	タタキ (平行)		247-1 と同一 個体
247	3	183	F	3	S D903北側	P 88	須恵器	甕				(110)	2.5Y5/1黄灰	アテ痕 (同心円)	自然釉 タタキ(平行)		

図版	遺物番号	写真図版	調査区	調査区	出土地点	登録番号	種別	器種	分類	口径全長mm	底径最大mm	器高最大厚mm	色調樹種	内面		外面		底部		備考
														地文・文様・木取りなど						
248	1	182	F	3	S D903F (47-58) S D903下 (47-58) S D903下 (47-59) S D903上~中 (47-59)	P 76・ 90・129	土師器	坏				<38>	10Y R6/3 にぶい黄橙	磨き		削り・ナデ			時期 不明	
248	2	23	F	3	S D903 (47-64)		黒色 土器	無台 坏	3		(58)	(20)	10Y R6/2 灰黄褐	磨き・ 黒色処理		削り		回転糸切り 墨書「□」		
248	3	182	F	3	S D903 (47-64)		黒色 土器	無台 坏	E c 3	(140)	56	56.5	10Y R6/3 にぶい黄橙	炭素吸着・ 黒色処理 磨き？磨滅		ロクロナデ 磨滅		回転糸切り 磨滅		
248	4	182	F	3	S D903 (47-57) S D903 (47-58)		黒色 土器	有台 坏	E b 3	(144)	58	49.5	7.5Y R4/2 灰褐	炭素吸着・ 黒色処理 磨滅		ミガキ 黒色汚れ		回転糸切り		
248	5	183	F	3	S D903Y (47-57) S D903Y (47-58) S D903Y (47-59)	P 87	黒色 土器	蓋		112-2 (156)	112-1 ツマミ 径36	<28>	10Y R6/3 にぶい黄橙	炭素吸着・ 黒色処理 磨き						
248	6	184	F	3	S D903 F2拡張 2 (47-59)		黒色 土器	蓋				(20)	7.5Y R5/3 にぶい褐	黒色処理 磨滅		磨滅				
248	7	184	F	3	S D903Y (47-57)		黒色 土器	蓋				(13)	5Y R5/4 にぶい赤褐	黒色処理 磨き？ 磨滅		ロクロナデ・ 削り 磨滅				
248	8	184	F	3	S D903北側	P 99	黒色 土器	蓋			(80)	<17>	0Y R6/3 にぶい黄橙1	黒色処理 磨き？ 磨滅		黒斑 ロクロナデ				
248	9	183	F	3	S D903上~中 (47-64)	R P 361	黒色 土器	有台 坏		(150)	68	64	N3/0暗灰	炭素吸着・ 黒色処理 ロクロナデ・ 磨き 磨滅		炭素吸着・ 黒色処理 ロクロナデ・ 磨き 磨滅		ヘラ切り 磨滅		
248	10	183	F	3	S D903上~中 (47-59)	P 104	黒色 土器	有台 坏			(88)	<48>	10Y R6/3 にぶい黄橙	炭素吸着・ 黒色処理 磨き 磨滅		ロクロナデ 磨滅		回転糸切り 磨滅		
248	11	184	F	3	S D903下 (北半)		土師器	甕				<66.5>	10Y R6/3 にぶい黄橙	ハケ・ナデ		ハケ・ナデ				
248	12	184	F	3	S D903	P 108	土師器	甕		(166)		<44>	7.5Y R6/3 にぶい褐	ロクロナデ		ロクロナデ				
248	13	184	F	3	S D903Y (47-58)		土師器	甕		(140)		<54>	7.5Y R6/3 にぶい褐	ハケ・ナデ		ハケ・ナデ 煤付着				
248	14	184	F	3	S D903	P 82	土師器	甕		(114)		<42>	7.5Y R6/2 灰褐	黒色付着物						
249	1	184	F	3	S D903	R P 330	土師器	甕		(174)		<41>	7.5Y R5/3 にぶい褐	炭素吸着 ハケ・ナデ		炭素吸着 ハケ・ナデ				
249	2	184	F	3	S D903	R P 349	土師器	甕		(230)		<68>	7.5Y R6/3 にぶい褐	ロクロナデ		ロクロナデ 煤付着				
249	3	184	F	3	S D903 (47-64) S D903F (47-64)	R P 334・ 342・343	土師器	甕		(240)		<166>	10Y R6/2 灰黄褐	ハケ・ナデ		ハケ・ナデ 煤付着				
249	4	184	F	3	S D903	R P 364	土師器	甕			75	<45>	5Y R7/4 にぶい橙	ハケ		ハケ 磨滅	網代痕 平底			
249	5	184	F	3	S D903	R P 352	土師器	甕			(90)	<56.5>	7.5Y R4/2 灰褐	ハケ		ハケ 黒色 付着物	不明 黒色 付着物			
249	6	184	F	3	S D903	R P 326	土師器	甕			76	<54>	7.5Y R6/4 にぶい橙	炭素吸着 ナデ 剥離		炭素吸着 ハケ	網代痕 平底			
250	1	195	F	3	S D903 47-57・58	R W 393	木製品	横植	農具	432	45	49	ナシ亜科			芯持ち削り出し		ラクチ トール		
250	2	195	F	3	S D903	R P 392	木製品	横植	農具	<306>	64	66	コナラ属 コナラ節			芯持ち削り出し		ラクチ トール		
250	3	196	F	3	S D903 47-58・59	W131	木製品	板状 木製品	不明品 器具部 材	<202>	77	32	スギ	板目				下端砂 粒くい 込み。 織機・ 机など の脚？ ラクチ トール		
250	4	196	F	3	S D903 47-58・59	W132	木製品	楔										250-3 の楔		
250	5	196	F	3	S D903 47-63	R W 344	木製品	板状 木製品	不明品 器具部 材	<169>	73	22	スギ	板目				ラクチ トール		
250	6	196	F	3	S D903		木製品	盤	容器		底径 (110)	高さ <20>	ケヤキ			横木取り 柁目		ラクチ トール		
250	7	195	F	3	S D903	R W 123	木製品	曲物 側板	容器	<154>	40	3	スギ			柁目		ラクチ トール		

図版	遺物 番号	写真 図版	調査 区	調査 区	出土地点	登録 番号	種別	器種	分類	口径 全長 mm	底径 最大幅 mm	器高 最大厚 mm	色調樹種	内面 外面 底部			備考	
														地文・文様・木取りなど				
250	8	195	F	3	S D903 47-60		木製品	曲物 底板	容器	153	<77>	9	スギ	柾目				漆付着 赤外分 光分析 試料1 ラクチ トール
250	9	195	F	3	S D903 47-57-58G	W139	木製品	曲物 底板	容器	<432>	<68>	20	スギ	柾目				ラクチ トール
250	10	195	F	3	S D903		木製品	箸	食器具	<137>	7	8	スギ	割材				ラクチ トール
250	11	195	F	3	S D903	RW391	木製品	箸	食器具	<109>	6	5	スギ	割材				ラクチ トール
251	1	185	F	3	S K901		須恵器	無台 環		(132)		(37)	2.5Y7/2灰黄	ロクロナデ	ロクロナデ			
251	2	185	F	3	S K901		須恵器	甕				(67)	10Y R4/1 褐灰	アテ痕 (同心円)	タタキ (平行)			
251	3	185	F	3	S K902F	P1	須恵器	無台 環	D c 3	(144)	(64)	43	10Y R8/2 灰白		漆?付着	回転糸切り	赤外分 光分析 試料2	
251	4	185	F	3	S K902F東	P2	須恵器	甕				(95)	10Y R5/1 褐灰	アテ痕(円)	自然釉 タタキ (平行)			
251	5	185	F	3	S K902	P1	黒色 土器 (内黒)	無台 環	D b	(126)	(60)	44	7.5Y R7/4 にぶい橙	不明 磨滅	炭素吸着・ 黒色処理 ロクロナデ 磨滅	不明 磨滅		
251	6	185	F	3	S K902	P1	黒色 土器 (内黒)	無台 環	E a 3	136.5	60	49	5Y R6/6橙	黒色処理 ロクロナデ 付着物	ロクロナデ 付着物	回転糸切り 付着物	赤外分 光分析 試料5	
251	7	185	F	3	S K902	P2	土師器 ロクロ 使用	無台 環		(130)		(34)	7.5Y R7/3 にぶい橙	黒色処理 ロクロナデ 磨滅	ロクロナデ 磨滅			
251	8	185	F	3	S K902		土師器	甕		(152)	88	77.5	10Y R6/2 灰黄褐	ハケ	ハケ 磨滅			網代痕
251	9	185	F	3	S K902	P2	土師器	甕		(220)		<88>	7.5Y R5/4 にぶい褐	炭素吸着 ハケ?・ ナデ?	炭素吸着 ハケ・ナデ			古墳?
251	10	190	F	3	S K902F		石製品	砥石	中砥	66.0	32.0	35.0	7.5Y R4/3 褐色	148.1				
251	11	185	F	3	S X F (50-62-63)		須恵器	無台 環	D b 3	(132)	52	39	10Y4/1灰	ロクロナデ	ロクロナデ	回転糸切り		
251	12	185	F	3	S X F (50-62-63)		須恵器	無台 環	D c 3	(148)	(68)	43	10Y R7/2 にぶい黄橙	ロクロナデ 内底面磨滅	ロクロナデ	回転糸切り		
252	1	185	F	3	S D904F南端		須恵器	無台 環	E b 3	150	64	50.5	10Y R7/2 にぶい黄橙	火襷 ロクロナデ	火襷 ロクロナデ	回転糸切り		
252	2	185	F	3	S D904南端		須恵器	無台 環	E b 3	(148)	60	50	2.5Y7/2 灰黄	ロクロナデ	ロクロナデ	回転糸切り・ スノコ圧痕		
252	3	196	F	3	S D904 (46-61) 47-61	R P 317	土器	内耳 土鍋		(314)	214		10Y R4/2 灰黄褐					外面ス ス付着 安定同 位体試 料No 1-3
252	4	24	F	3	S D904F (49-61)		陶器	甕					10Y R5/1 褐灰	ナデ	平行 タタキ?			肥前 陶器? 唐津?
252	5	22	F	3	S排水上層		須恵器	無台 環	D b 3	(132)	(60)	35	N5/0灰	ロクロナデ 墨付着 筆痕	ロクロナデ 茶色汚れ 墨付着	回転糸切り		転用硯
252	6	185	F	3	S排水上層		須恵器	無台 環	E b 3	(134)	68	45	7.5Y5/1灰	ロクロナデ	ロクロナデ	回転糸切り		
252	7	185	F	3	中(50-63)		須恵器	無台 環	E b 3	139	64	45	2.5Y7/2灰黄	ロクロナデ 磨滅	ロクロナデ	回転糸切り		
252	8	24			51-60		磁器 青磁	碗			(44)	<26>	5Y5/2 灰オリーブ	青磁釉内 底面露胎	青磁釉 幅広の鑄蓮 弁文	青磁釉底部 内面・畳付 露胎	13~14 世紀	
252	9	190	F	3	E半上		石製品	砥石	中砥	(76.0)	45.0	18.0	2.5Y7/3浅黄	91.9				
256	1	186	G	3	S K1050	R P 318	須恵器	無台 環	B c 1	146	80	32	2.5Y8/2灰白	ロクロナデ 磨滅	ロクロナデ 磨滅 黒色汚れ	ヘラ切 磨滅		
256	2	186	G	3	S K1050	R P 308	須恵器	無台 環	B b 1	140	76	37	10Y R6/2 灰黄褐	ロクロナデ	重ね焼痕 ロクロナデ	ヘラ切		
256	3	186	G	3	S K1050	R P 313	須恵器	無台 環	D b 1	(150)	65	37	10Y R8/2 灰白	ロクロナデ	ロクロナデ	ヘラ切・ スノコ圧痕		

図版	遺物番号	写真図版	調査区	調査次	出土地点	登録番号	種別	器種	分類	口径全長 mm	底径最大幅 mm	器高最大厚 mm	色調樹種	内面			外面			底部			備考
														地文・文様・木取りなど									
256	4	186	G	3	S K1050F	R P310	須恵器	無台 環	B b3	(142)	(70)	35	10Y R8/2 灰白	ロクロナデ 内底面磨減	ロクロナデ	ロクロナデ	回転糸切り						
256	5	186	G	3	S K1050F		須恵器	無台 環	D b3	(140)	66	40	10Y R7/4 にぶい黄橙	ロクロナデ 内底面磨減	重ね焼痕 ロクロナデ	ロクロナデ	回転糸切り						
256	6	186	G	3	S K1050F	R P311	須恵器	有台 環		(148)		<68>	5Y R5/2灰褐	ロクロナデ 黒色汚れ	ロクロナデ	ロクロナデ	ヘラ切り						
256	7	22- 186	G	3	S K1050F	R P320	須恵器	有台 環		139	79	88	10Y R6/2 灰黄褐	ロクロナデ 内底面磨減	ロクロナデ	ロクロナデ	ヘラ切 墨書 「三カ」						
256	8	186	G	3	S K1050	R P309	黒色 土器	有台 環		(148)	67	66	5Y R6/4 にぶい橙	ロクロナデ 磨減	黒色処理 ロクロナデ・ 磨き 煤付着	ロクロナデ	回転糸切り 墨書「□」 汚れの可能性あり						
256	9	186	G	3	S K1050F		須恵器	壺		(102)		(35)	2.5Y5/1黄灰	ロクロナデ	自然釉	ロクロナデ・ 自然釉							
257	1	186	G	3	S K1050F	R P312	土師器	甕		(210)		<100>	5Y R4/4 にぶい赤褐	ナデ	ハケ・ナデ 煤付着								
257	2	186	G	3	S K1050F	R P315	土師器	甕			66	<67>	7.5Y R6/4 にぶい橙	ハケ	ハケ	木葉痕 平底							
257	3	186	G	3	S K1050F	R P 319・321	土師器	甕			78	<73>	7.5Y R5/3 にぶい褐	ロクロナデ	ロクロナデ 黒色汚れ	ロクロナデ	回転糸切り						
257	4	186	G	3	S P1011F		須恵器	蓋		(145)		(18)	2.5Y6/2灰黄	ロクロナデ	ロクロナデ	ロクロナデ							
257	5	186	G	3	S P1040	R P306	須恵器	無台 環	B b1	137	72	39	7.5Y R7/4 にぶい橙	ロクロナデ	ロクロナデ	ロクロナデ	ヘラ切						
257	6	23	G	3			須恵器	無台 環					2.5Y7/1灰白			墨書「□」							
257	7	186	G	3	平面北東隅 トレンチ検出面		須恵器	壺			(70)	(35)	2.5Y R5/1 赤灰	ロクロナデ	ロクロナデ	ロクロナデ	回転糸切り						
257	8	186	G	3			須恵器	壺				<45>	10Y R5/1灰	ロクロナデ	ロクロナデ・ カキメ								
258	1	186	G	3	3-5 トレンチ間		須恵器	鉢		(307)		<83>	N4/0灰	ロクロナデ	ロクロナデ・ カキメ								
258	2	186	G	3	水路南側 中央部		須恵器	壺?				(44)	10Y R5/2 灰黄褐	ロクロナデ	櫛描文 磨減								
258	3	186	G	3	55-75	R P307	土師器	甕		(250)			7.5Y R6/4 にぶい橙	ナデ・ハケ	ハケ								
258	4	24	G	3	中央～北 集中部分 平安面1回目		陶器	播鉢					10R4/2灰赤	ロクロナデ・ 鉄釉	ロクロナデ・ 鉄釉								
258	5	24	G	3	南壁際 東～中央 平安面1回目		石製品	硯		幅 <28.5>	長 <32>	厚8.5	7.5Y5/1灰	堆積岩	6g						側面に 工具痕		
258	6	24	G	3			金属 製品	古銭	寛永 通宝					3.6g									
		193 -1- 52	C		S G516 28-39 F4	R W32	木製品	樹皮		220	120	65	針葉樹樹皮 (マツ科以外)									P E G	
		193 -2	C		S G516	W20	自然 遺物	サル ノコ シカ ケ		330	210	90										ラクチ トール	
		195 -1	F	4	S D903		木製品	曲物 側板	容器	<94>	50	3										ラクチ トール	

写真図版



A区S T 490・E L 447・E U 477~480完掘（北東から）



A区S T 490完掘（南東から）



A区 S T 485・E L 486完掘 (西から)



A区 S T 485完掘 (北から)



S T 490出土遺物第40図 1



S K 466出土遺物第39図 6



F区全景（西から）



F区遺物出土状況（東から）



F区調査前状況（東から）



F区遺物出土状況（東から）



F区 S H905 (北東から)



F区 S H905遺物出土状況 (東から)



F区SH905弥生土器出土状況（東から）



F区SH905・第118図1出土状況（東から）



F区S H909~913 (南東から)



F区S H910~912 (南東から)



F区S H909 (北東から)



F区S H909プラン検出・第133図1 出土状況 (西から)



S H916出土遺物



S H906出土遺物



S H909・910・911出土遺物



S H913出土遺物



S H914・915出土遺物



S H917出土遺物



S H918出土遺物



S H919出土遺物



R P 448出土遺物



弥生土器第194图 1



S K 517出土遺物



筑形木製品第90図 1

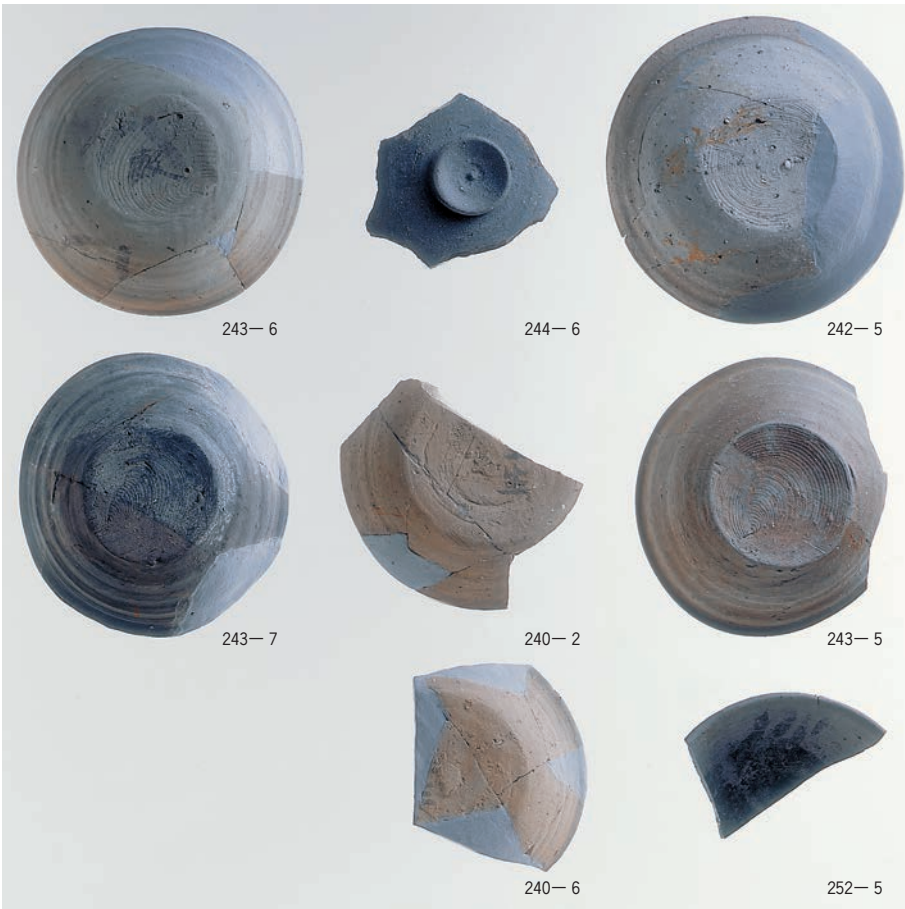
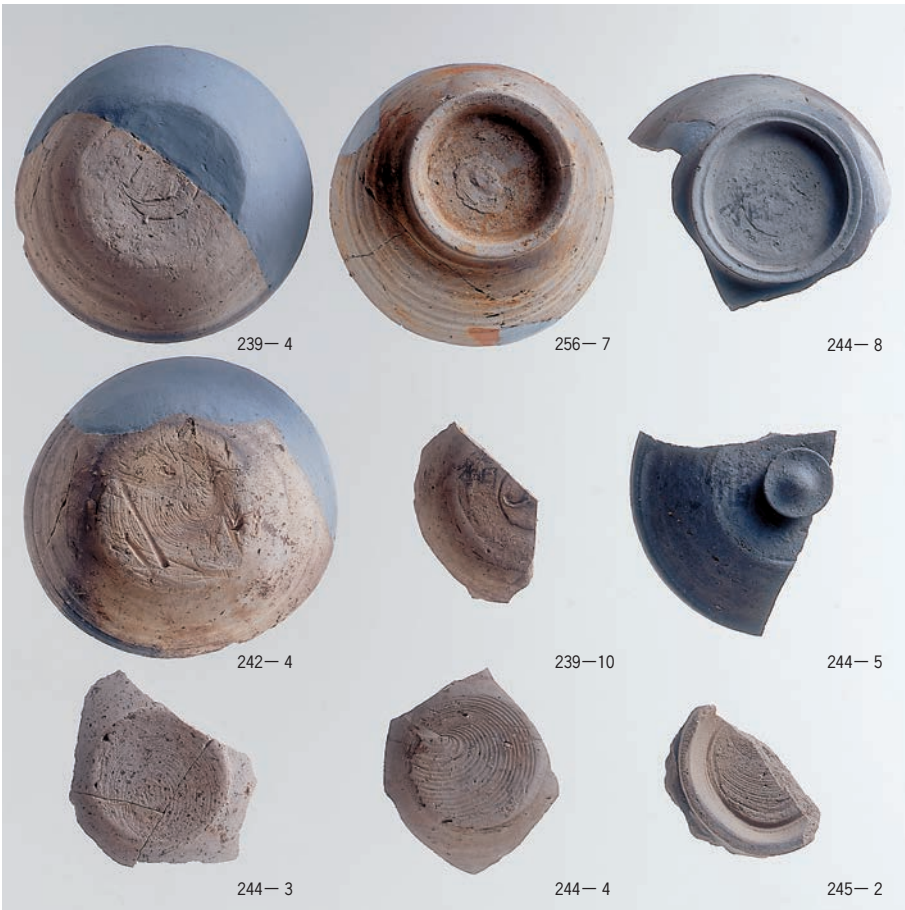

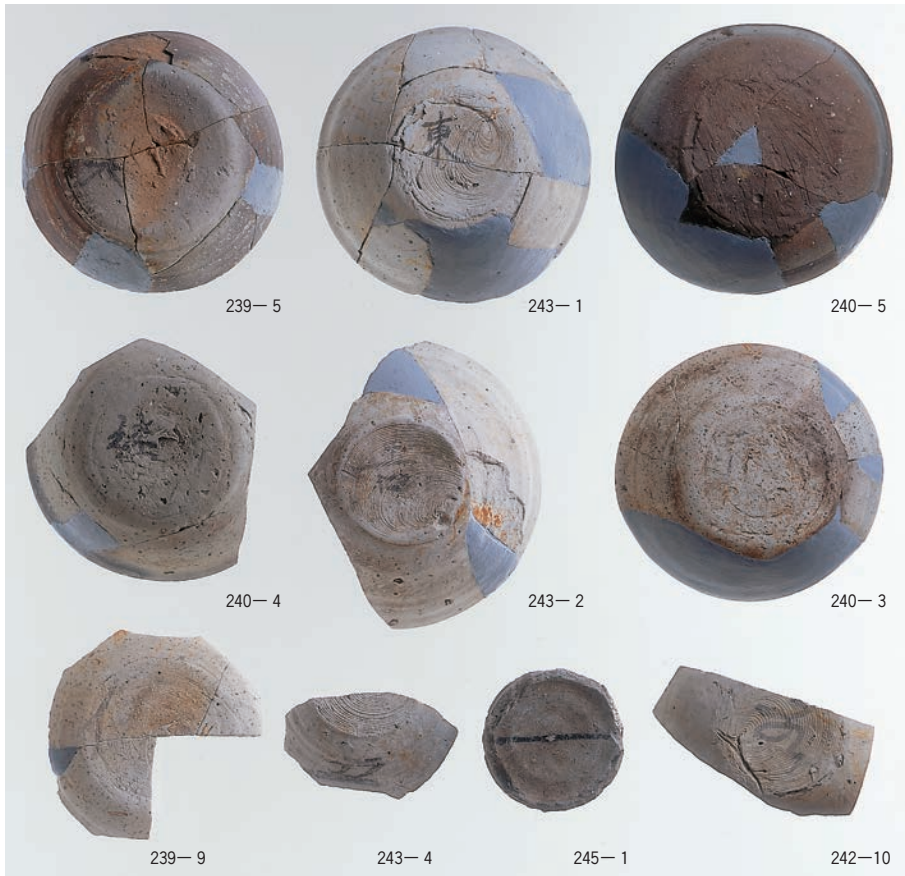

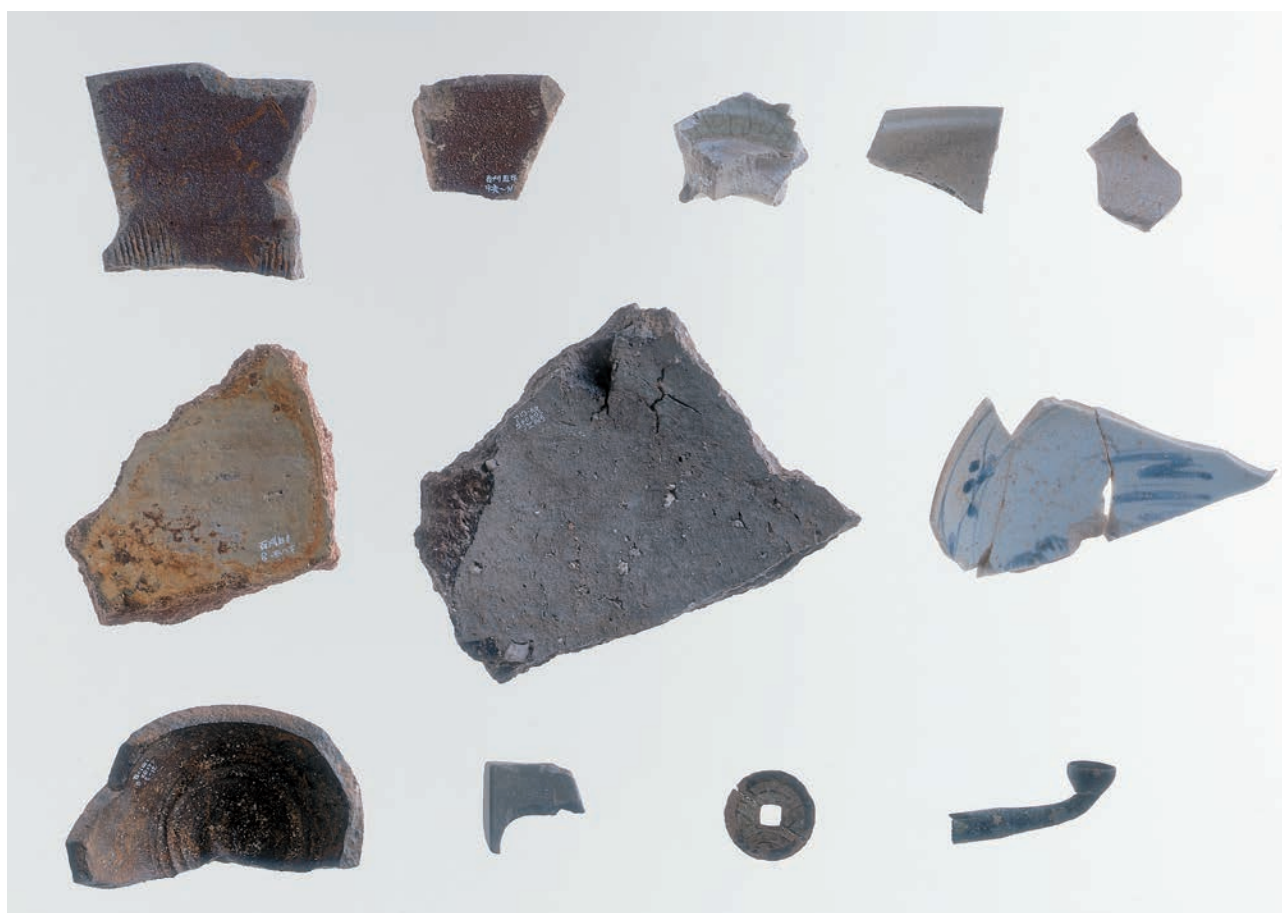

陶器・磁器・硯・古銭・煙管



遺跡遠景（西から）



A区全景（南東から）



A区全景空中写真（上が南西）



A区ST415・443検出（東から）



A区S T 415第34図2 出土状況（東から）



A区S T 415完掘（東から）



A区ST415・EL1完掘状況（北西から）

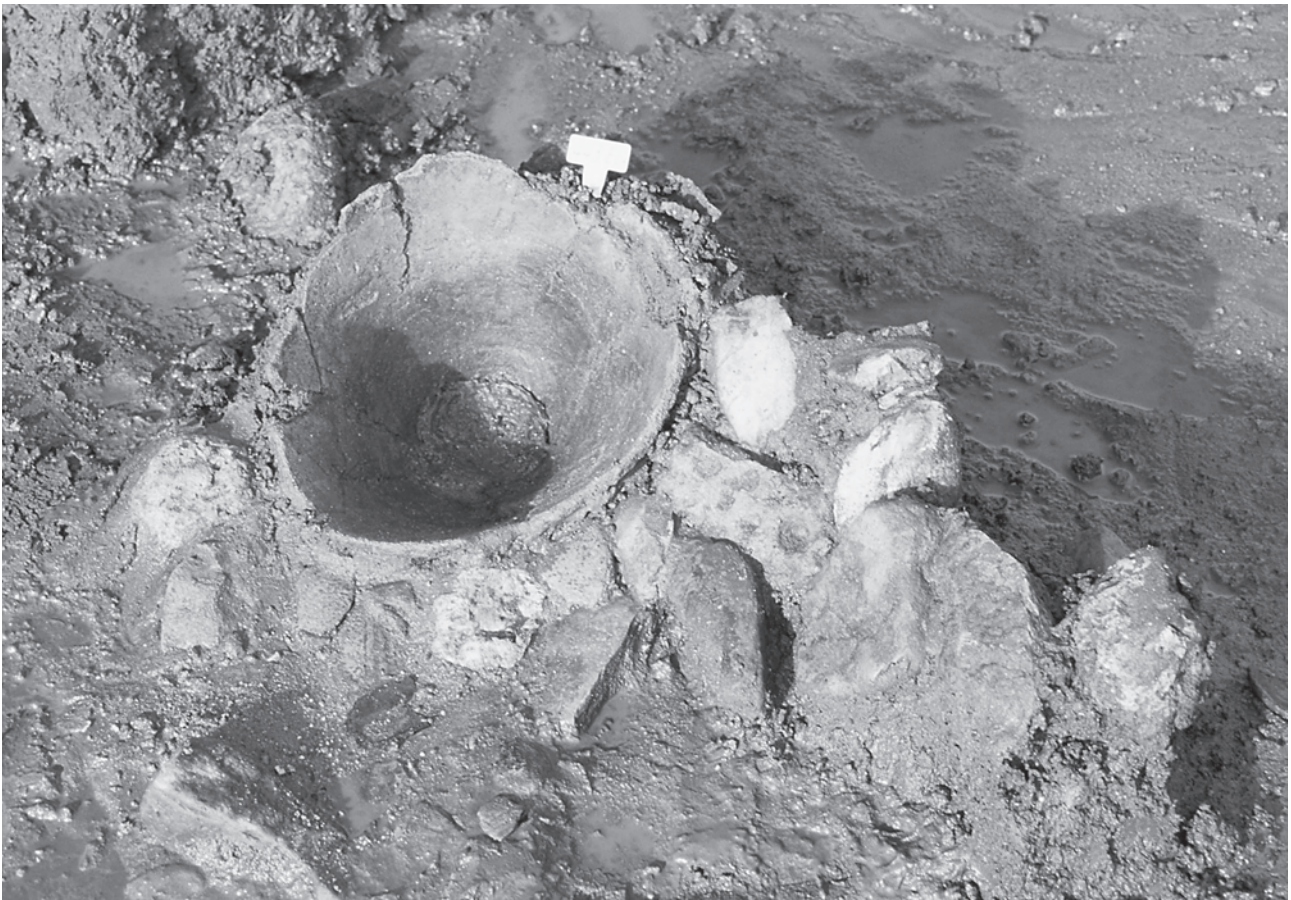

A区ST443複式炉検出状況（南から）



A区ST443完掘（南西から）



A区ST450検出（東から）



A区S T 450柱穴検出（東から）



A区S T 450石製品出土状況（東から）



A区ST450柱穴断面（東から）



A区ST450完掘（東から）



A区ST485検出（南から）



A区ST485・EL486土層断面（北から）



A区ST490プラン検出（南西から）



A区ST490・EU471出土状況（南から）



A区 S T 490第46図 5 出土状況（北から）

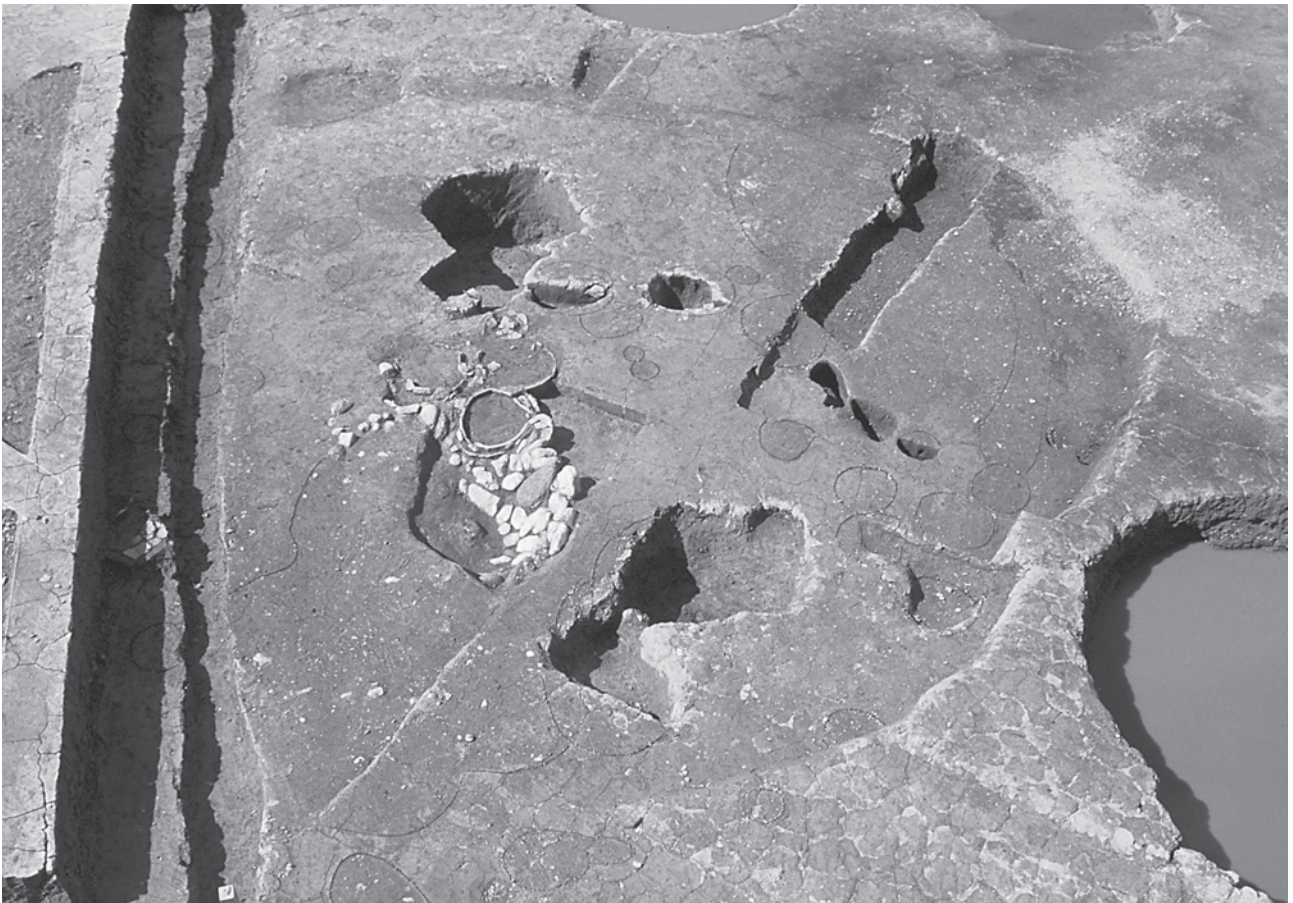

A区 S T 490床面検出（東から）



A区S T 490・E L 447・E U 477~480検出（東から）



A区S T 490・E L 447遺物出土状況（南東から）



A区ST491プラン検出（南から）



A区ST491完掘（北東から）



A区S P607完掘（南から）

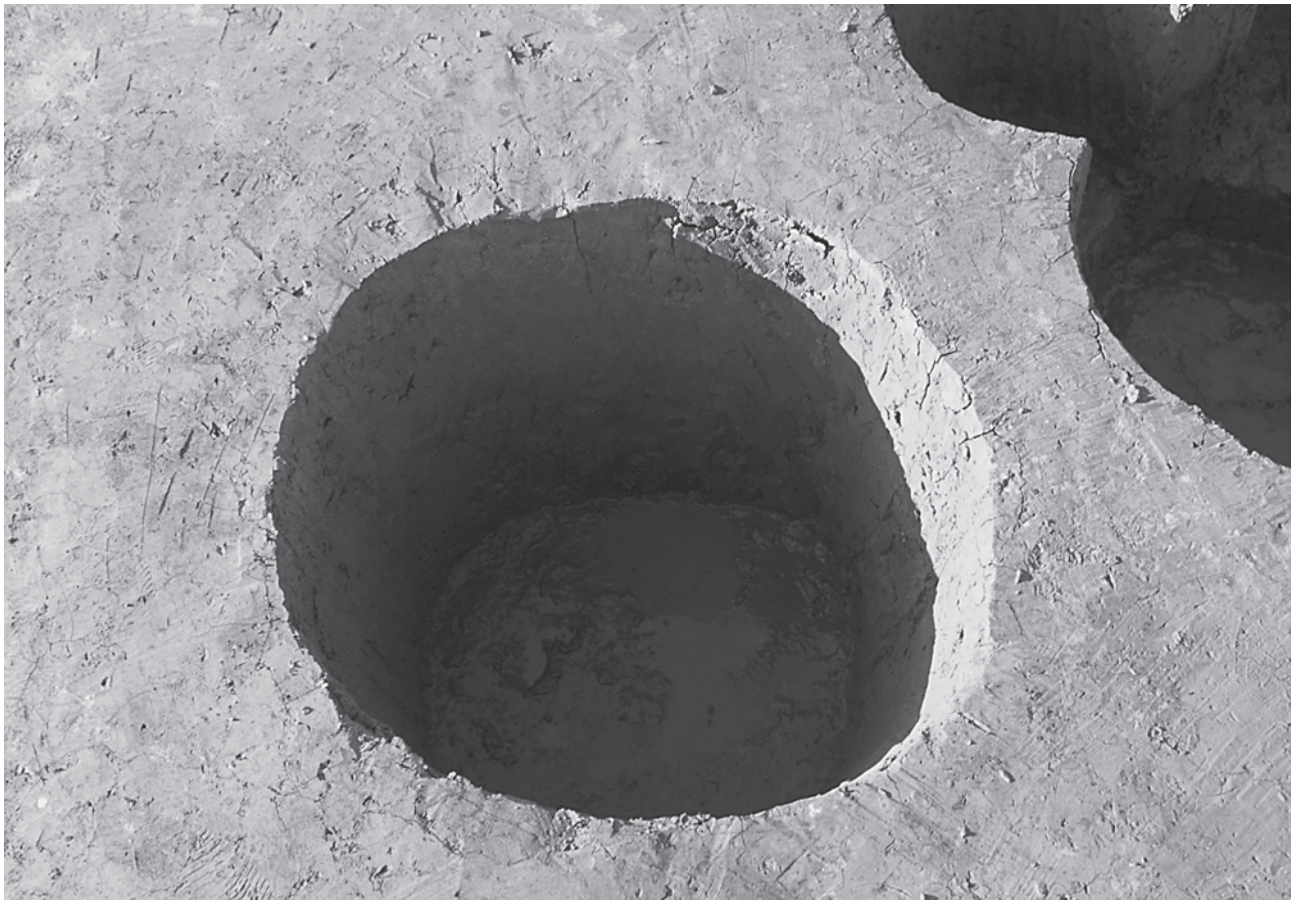

A区S P608完掘（南東から）



A区S P 609完掘（北西から）



A区S P 436完掘（北西から）



A区SP459完掘（南から）



A区完掘（南東から）

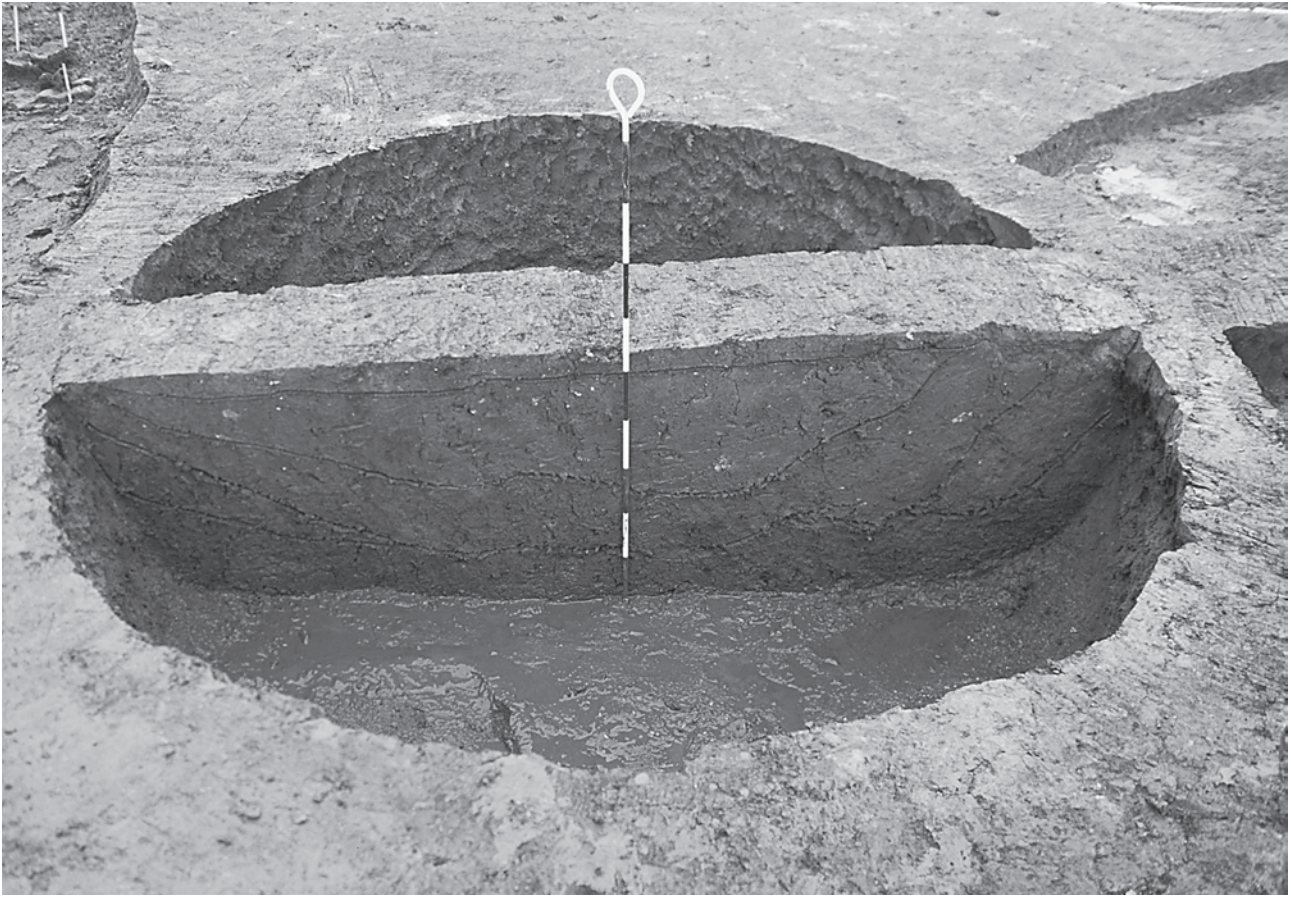

A区SK411土層断面（南から）



A区SK411完掘（南から）



A区S K 413遺物出土状況（北から）

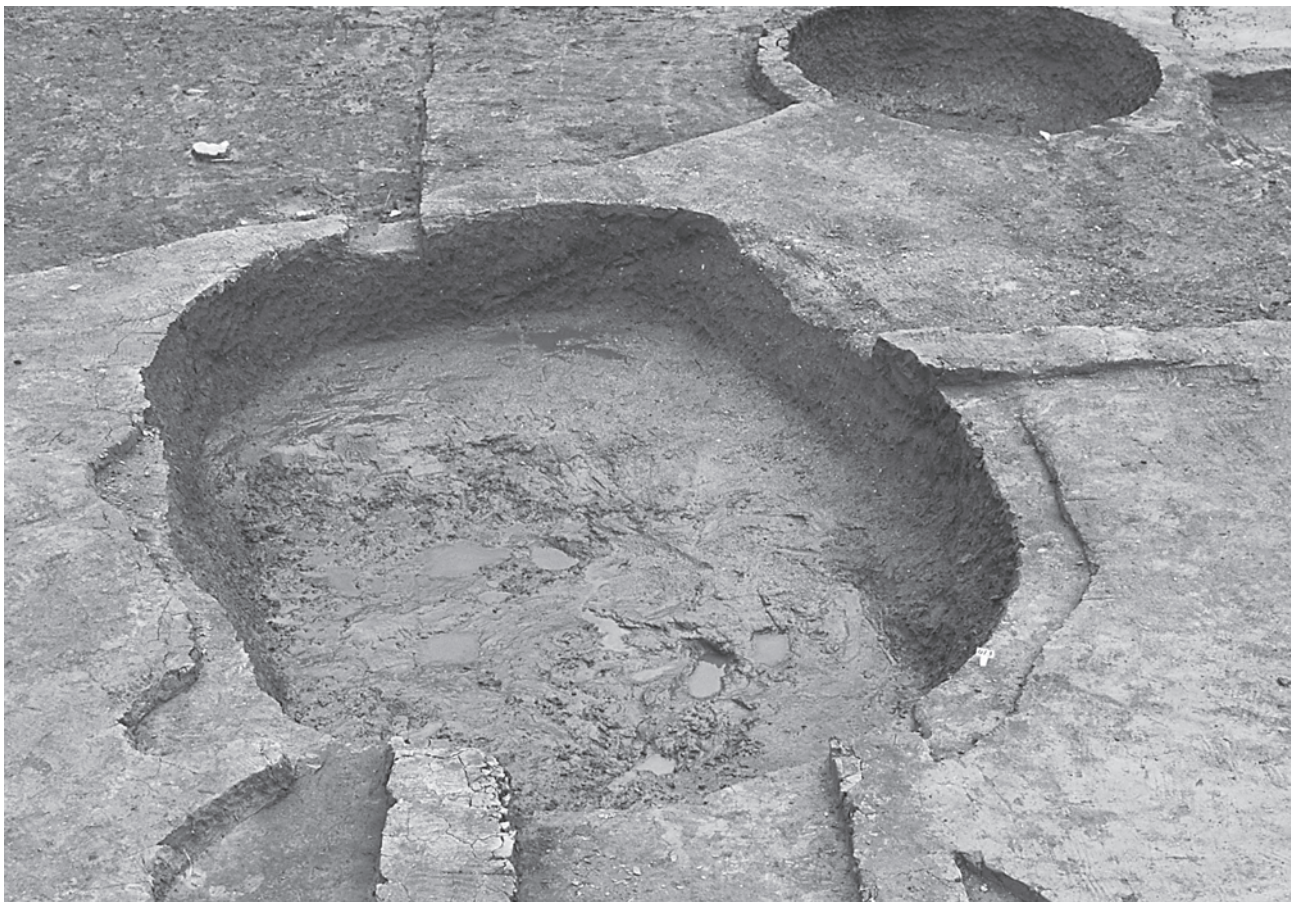

A区S K 413完掘（北から）



A区S K 462土層断面（南から）



A区S K 466土層断面・埋設土器検出（東から）



A区S K 466埋設土器出土状況（東から）



A区S K 483土層断面（北西から）



A区 S K 483・459完掘（東から）



A区 S K 611完掘（南から）



A区縄文時代遺構完掘状況（北西から）



A区南側柱穴完掘状況（北から）



A区南側遺構完掘状況（南東から）



B区全景（北西から）



B区全景空中写真（上が南西）



B区遺構検出状況（南西から）



B区 S K 13土層断面 (南から)



B区 S K 13遺物出土状況 (東から)



B区SK16遺物出土状況（南から）



B区遺構完掘（東半部分）（北から）



C区遺構検出状況（南西から）



C区柱根検出状況（南西から）



C区S G516第85図5 出土状況（北から）



C区S G516第85図4 出土状況（西から）

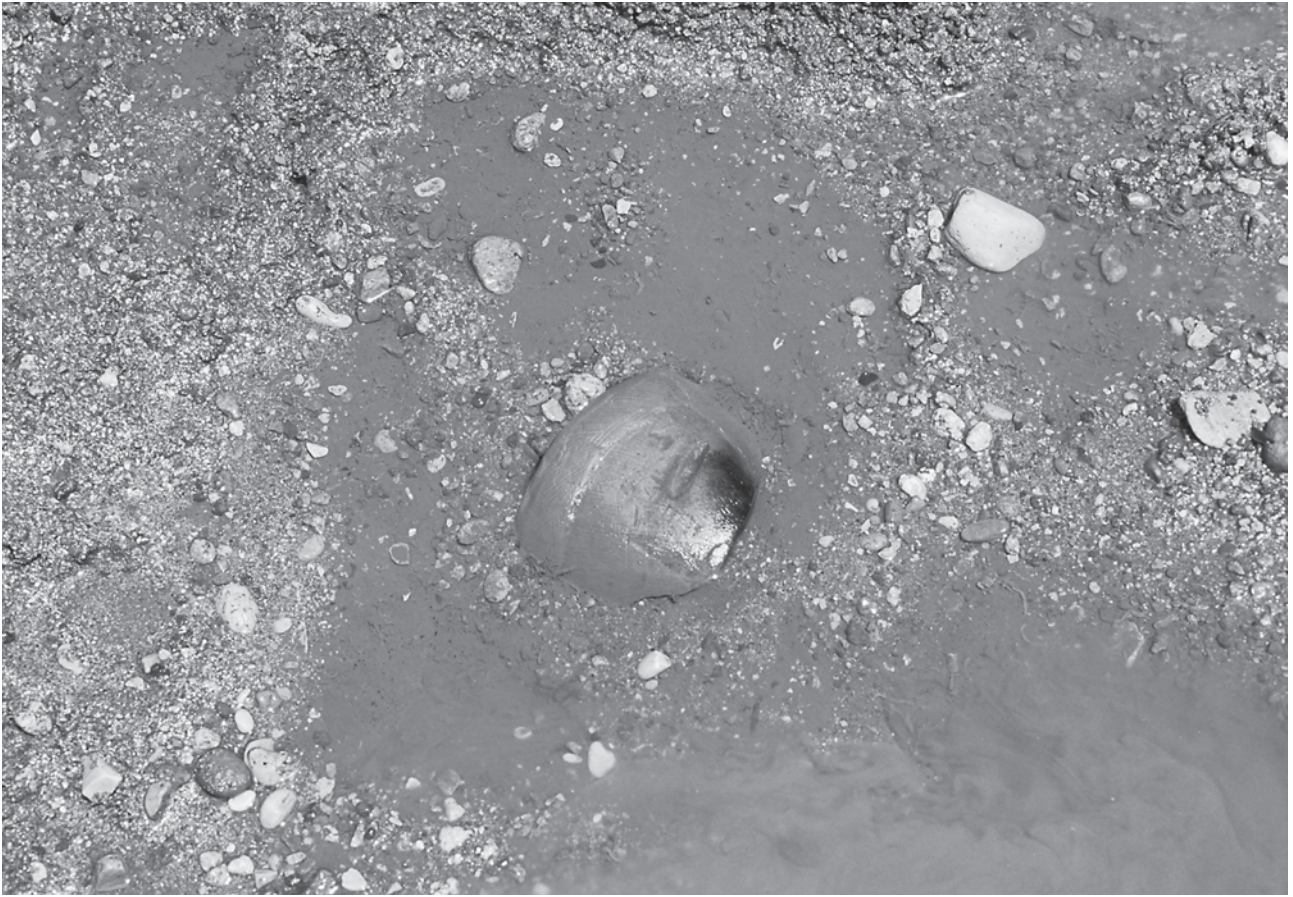

C区 S G516第84図9 出土状況 (南から)



C区 S G516写真図版193-1 出土状況 (東から)



C区S G516第83図3 出土状況（南から）



C区S G516断面（C区東壁）（南西から）



C区S G516木材検出状況（西から）

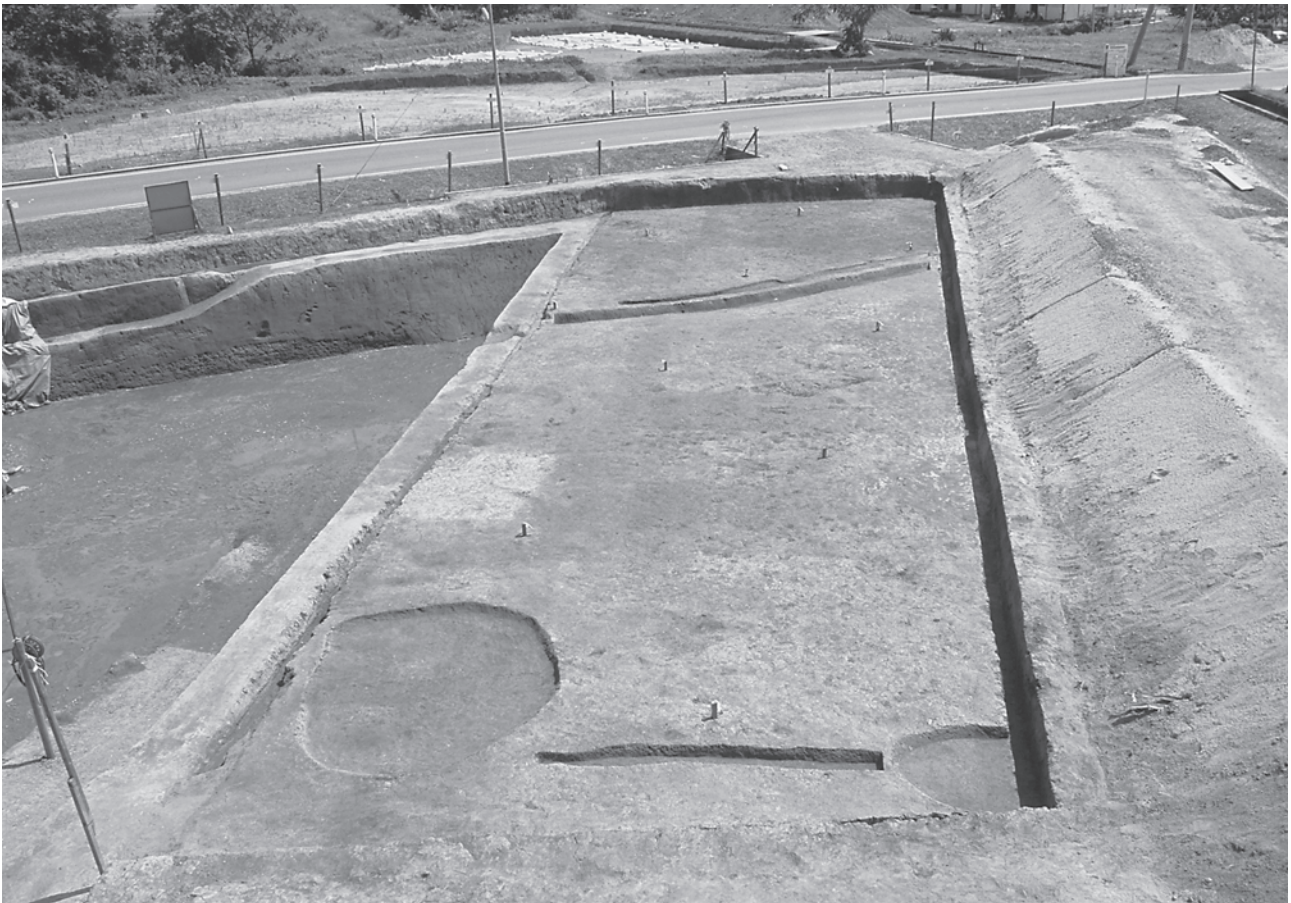

C区南半部分完掘（東から）



C区SG516南半部分完掘（東から）



4次調査C区遺構検出状況（南から）



C区S G 516上層面完掘（南から）



C区S G 516上層北西壁断面（南西から）



C区S G516第87図6 出土状況（南西から）



C区S G516第87図7 出土状況（北から）



C区S G516第90図1 出土状況（南西から）



C区S G516第89図3 出土状況（北西から）



C区S G516第89図6 出土状況（北から）



D区東側遺構検出（東半部分）（南から）



D区S T 731完掘 (南から)



D区S P 722~730完掘 (南東から)



D区S X 719完掘 (北西から)



D区東側遺構完掘 (東半部分)(南から)



D区東側遺構完掘（西半部分）（南から）



E区S P 818土層断面（北東から）



E区第104図3 出土状況（北東から）



E区南側柱穴完掘（西から）

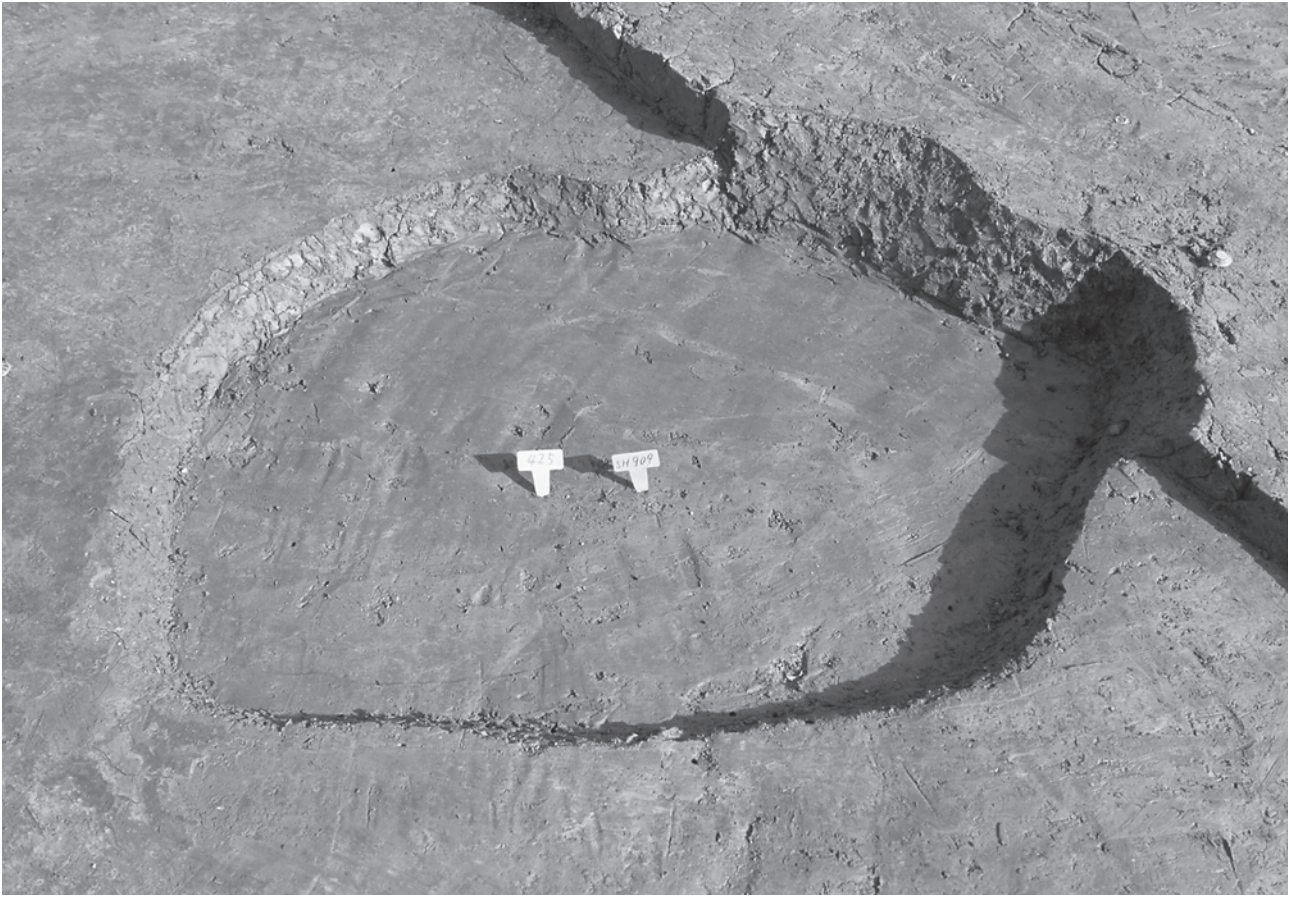

F区SH909完掘（南西から）



F区SH911（北から）



F区S H912遺物出土状況（北から）



F区S H912プラン検出・土層断面（南から）



F区SH913 (北東から)



F区SH914・915 (東から)



F区S H914遺物出土状況（北東から）



F区S H914土層断面（西から）



F区S H915遺物出土状況（東から）



F区S H916遺物出土状況（北から）

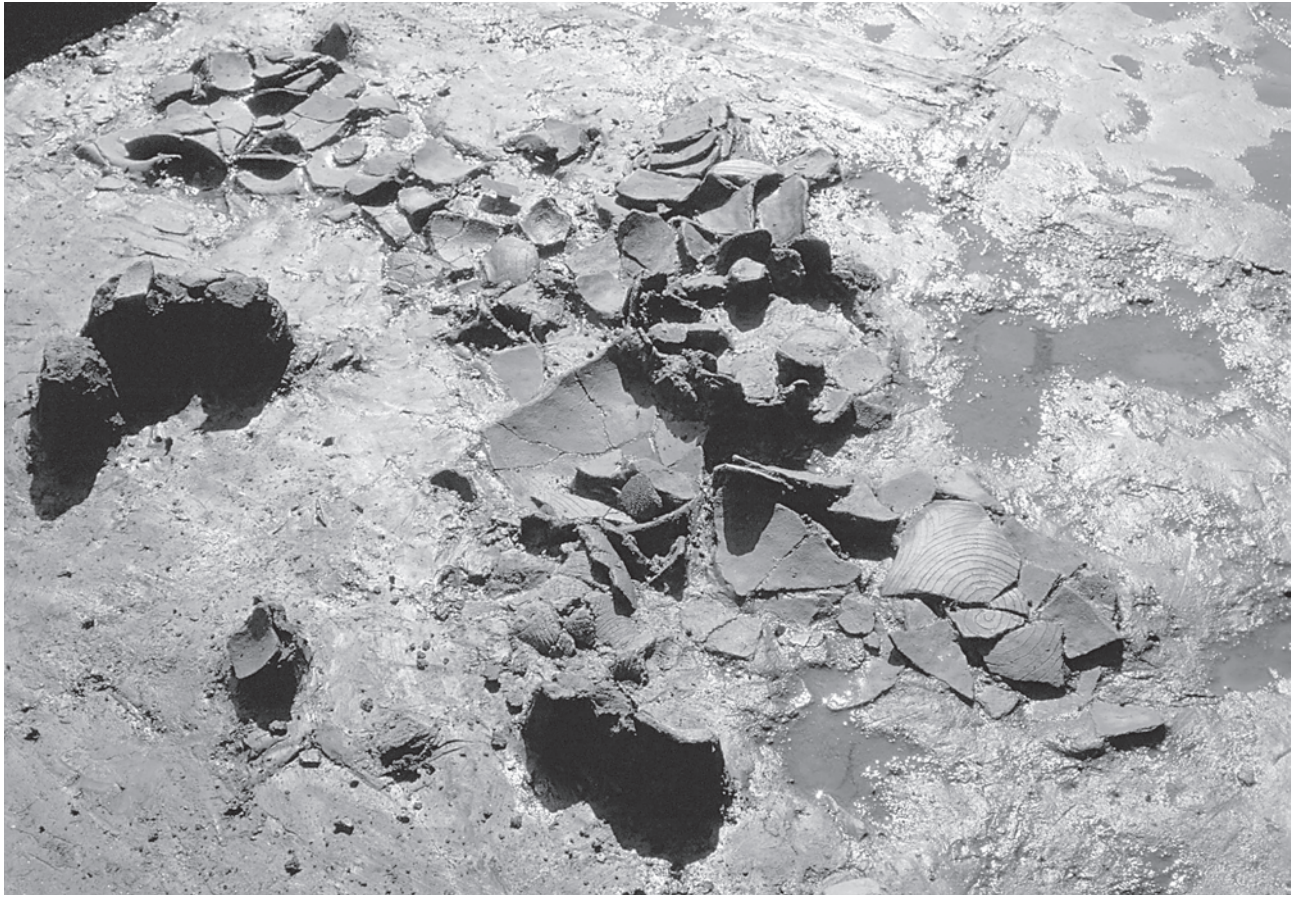

F区SH916 (西から)



F区SH917 (南西から)



F区S H918 (北東から)



F区S H918 (南東から)



F区SH919 (北西から)



F区SH920 (北から)



F区SH921プラン検出（南東から）



F区SH921完掘（南から）



F区SK2遺物出土状況（北東から）



F区SD903北側拡張区②完掘（北東から）



F区S D903第240図4 出土状況（南東から）



F区S D903北側拡張区③完掘（西から）

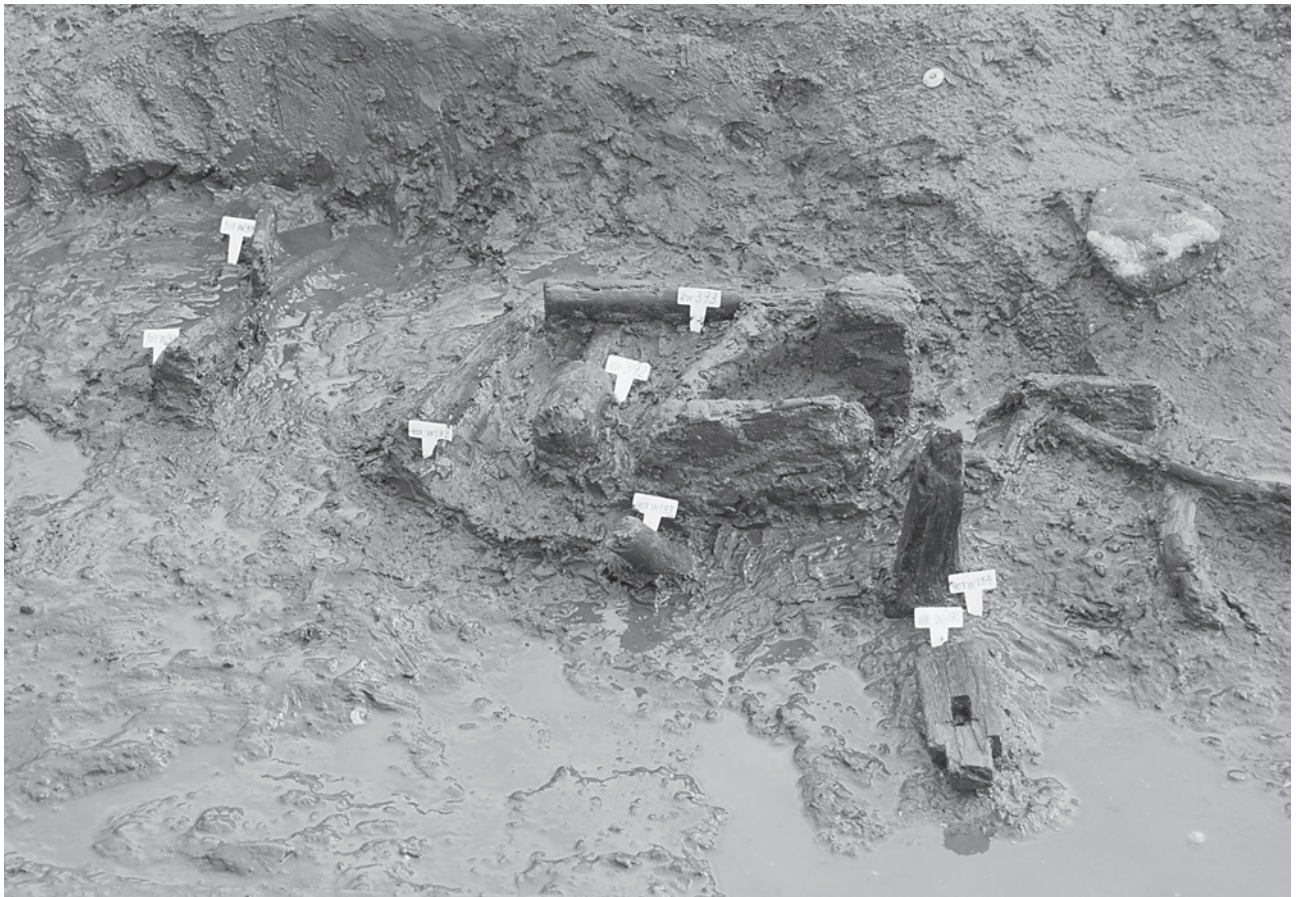

F区S D903木製品出土状況（西から）



F区S D903杭検出（西から）



F区完掘（西から）

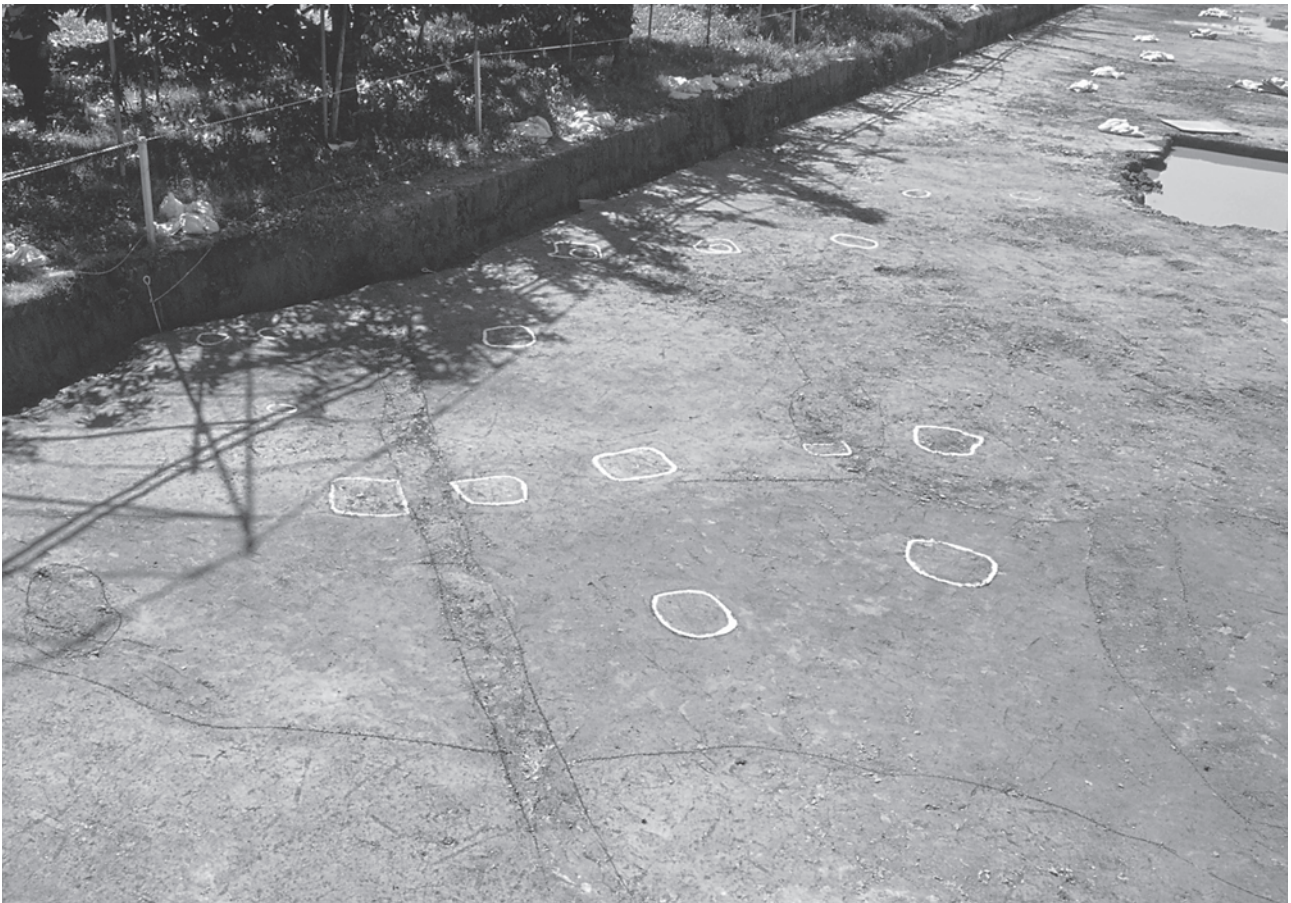

G区柱列検出（東から）



G区S K 1050遺物出土状況（西から）



G区S K 1048周辺遺構完掘（北東から）



30-1



30-4



31-1



31-2

S T 485・491、S K 462・483出土遺物



31-3

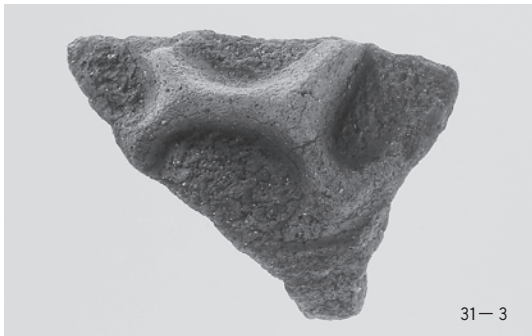

31-3



32-1



32-2



32-3



32-4

S T 415、S K 483出土遺物



33-2



33-3



33-4



33-5

S T 415出土遺物 (1)

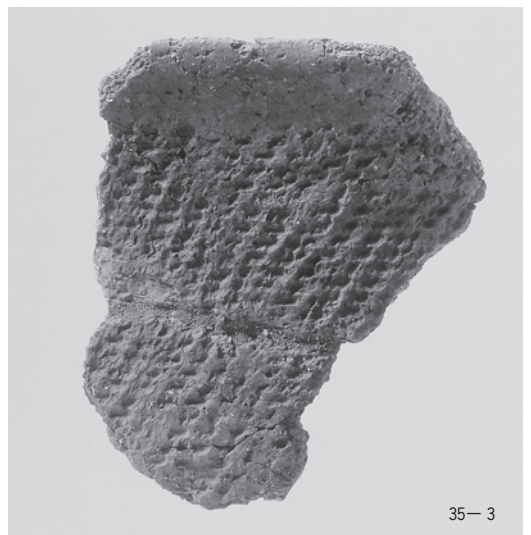

S T 415出土遺物 (2)



S T 415出土遺物 (3)



37-1



38-2



37-2



37-2



37-2



38-1

S T 443出土遺物 (1)

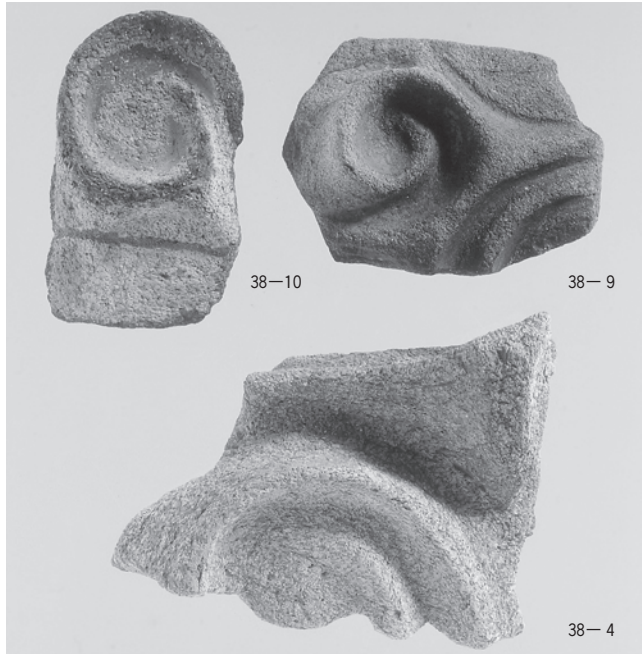

S T 443出土遺物 (2)



S T 450・490、S K 466出土遺物



44-1



44-2

S T 490出土遺物



43-1

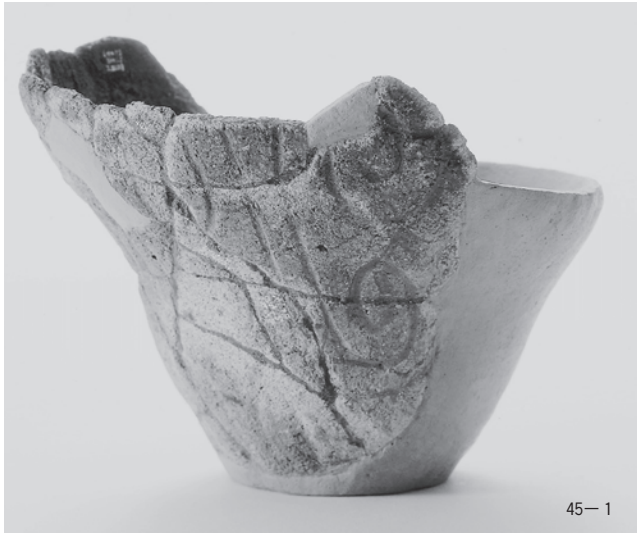

45-1

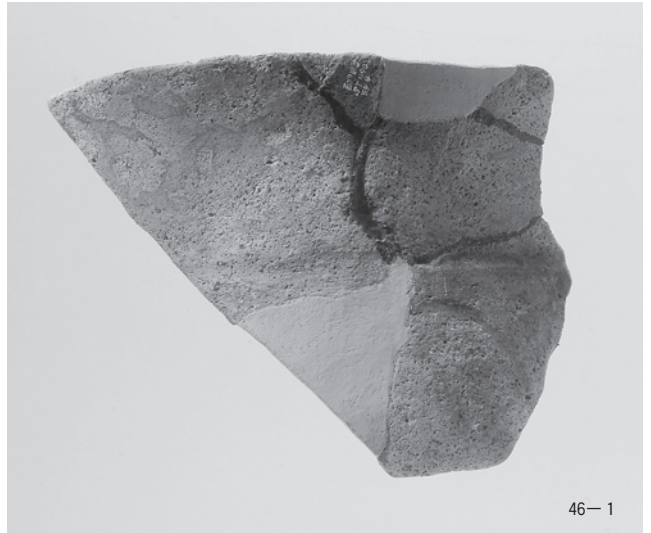

46-1



46-2



47-1

S T 490・S K 411出土遺物

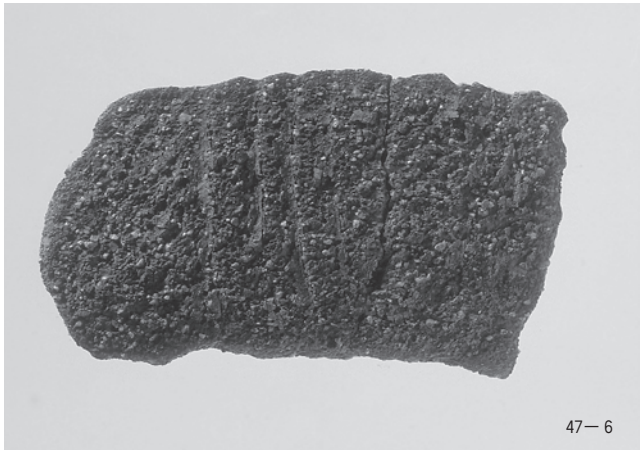

S K 413出土遺物 (1)



47-10



48-1

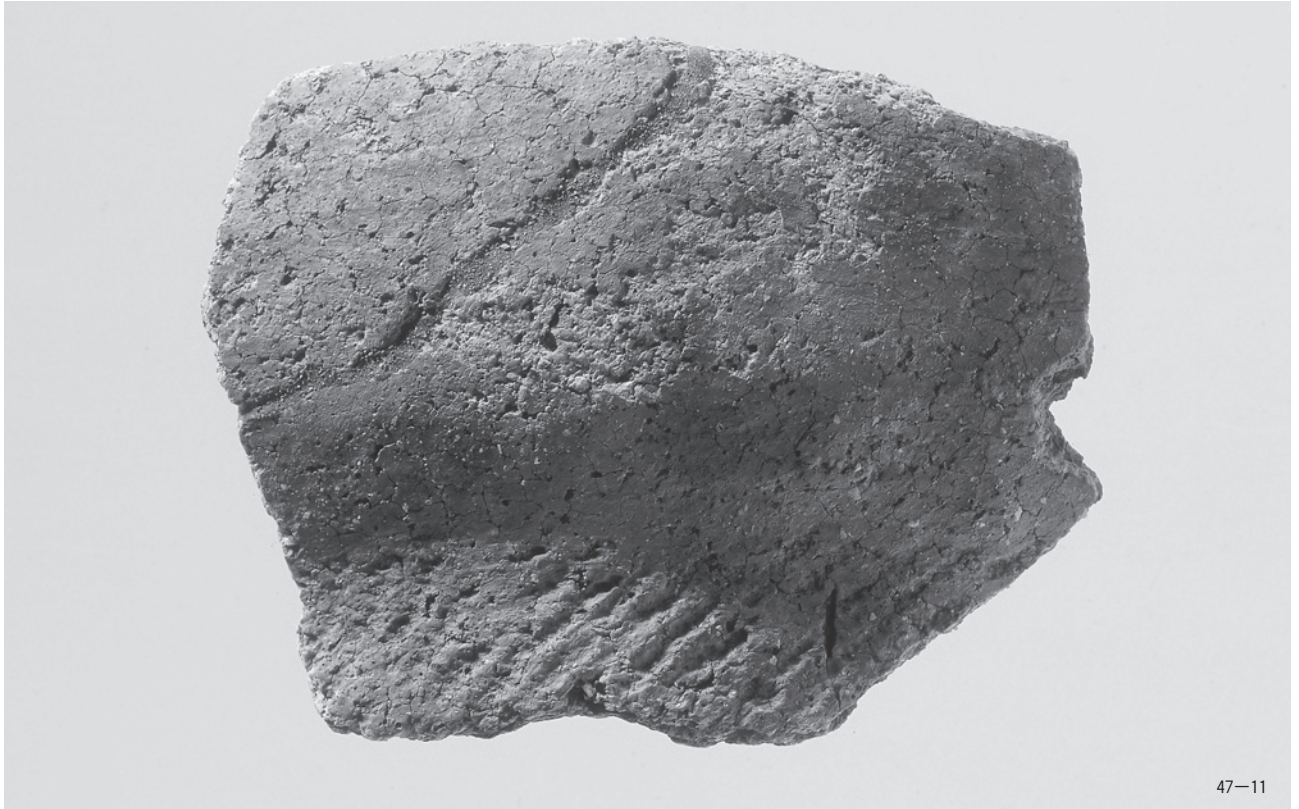

47-11



47-12

S K 413出土遺物 (2)



48-2



48-6



48-3



48-5



48-7



49-1



48-4



48-8

S K 413出土遺物 (3)

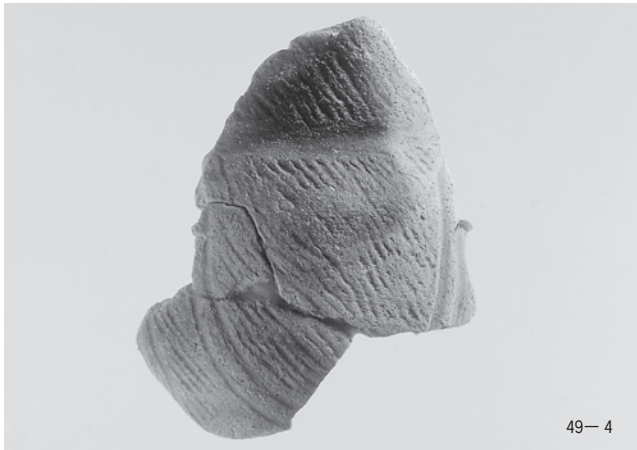
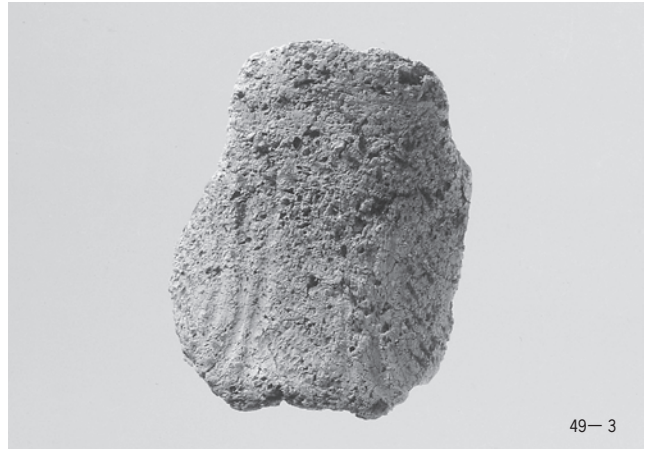

S K 413出土遺物 (4)



50-2



50-3

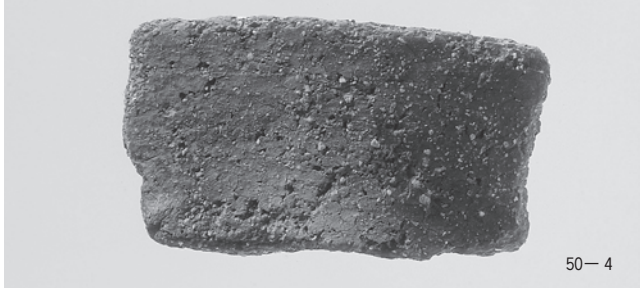

50-4



50-5

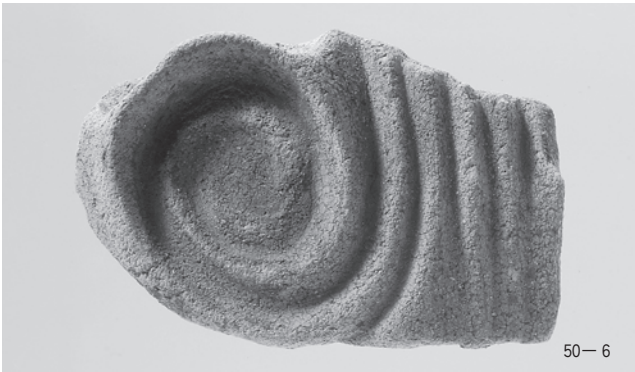

50-6



50-10

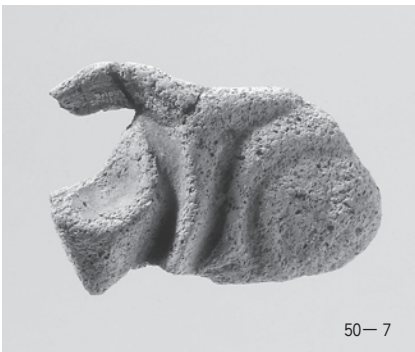

50-7



50-8

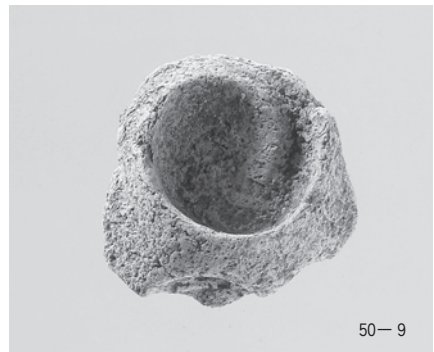

50-9

S K 413出土遺物 (5)



S K 413出土遺物 (6)

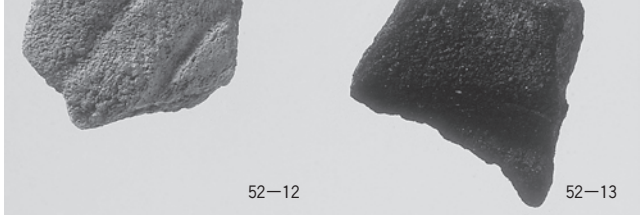
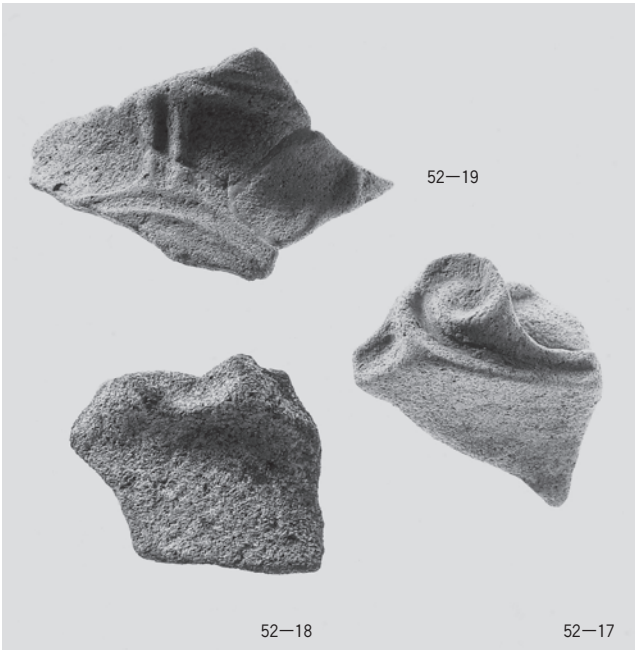
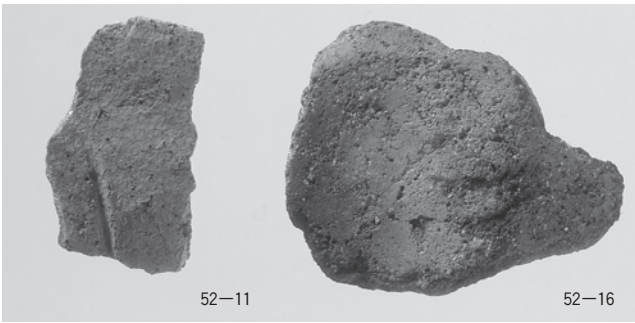
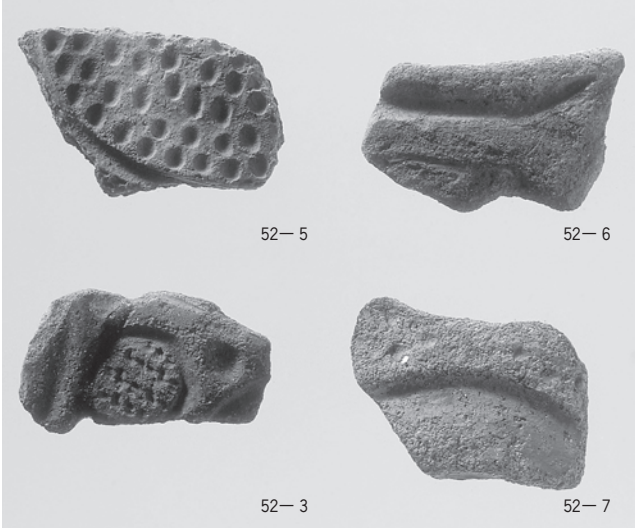
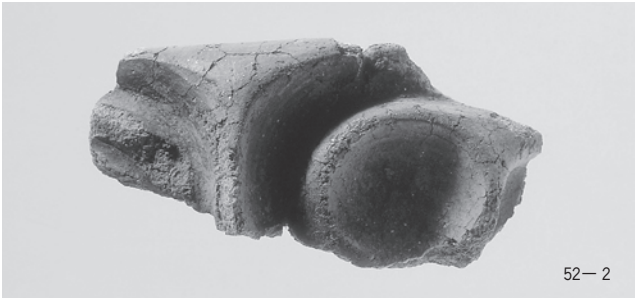

S K 417・418・435・437・438・482、S P 489出土遺物



53-2

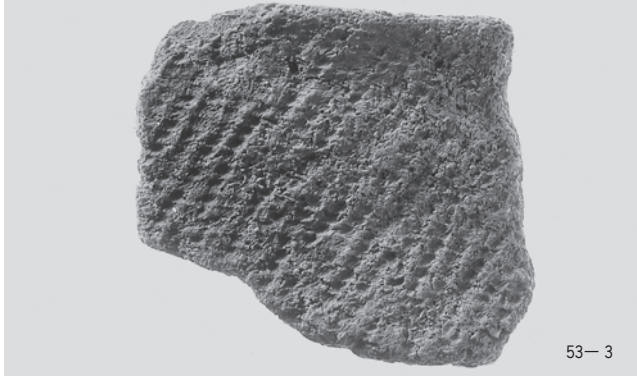

53-3

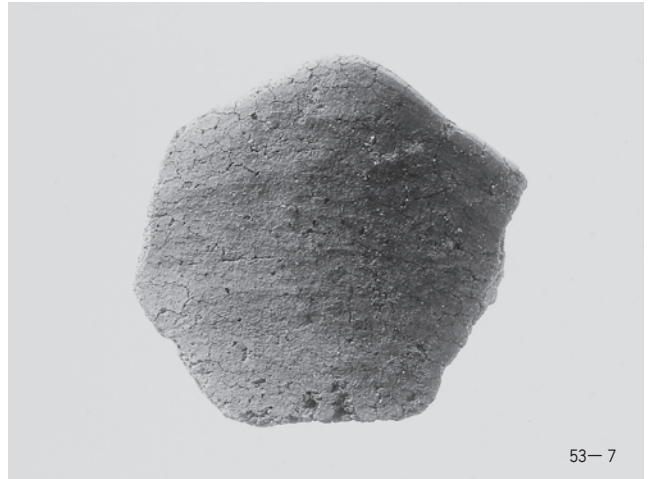

53-7



53-6



53-8



54-1



54-5

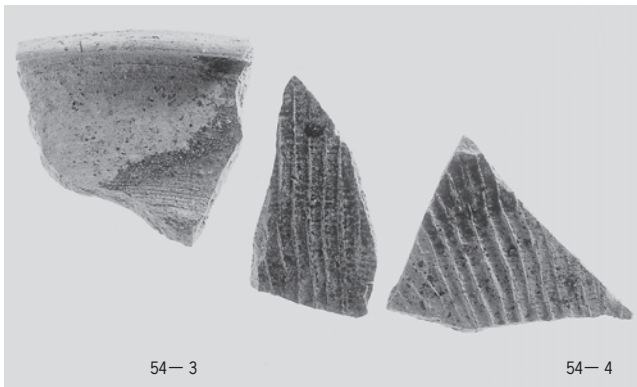

54-3

54-4



54-5

S K 609・611、S P 119、S D 101・603、S X 312・412・460出土遺物

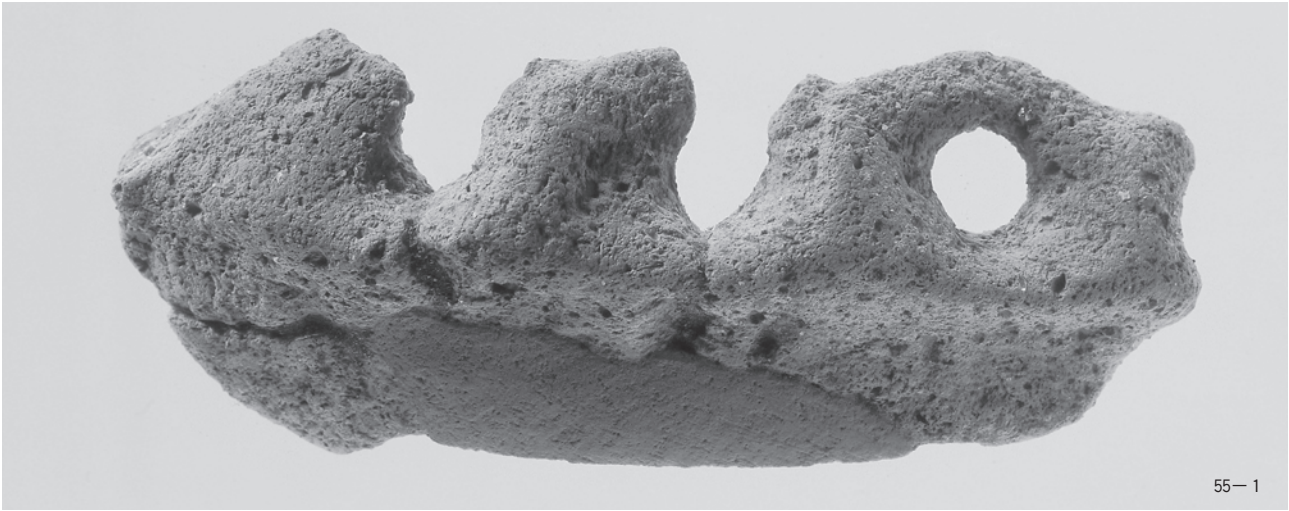

55-1



55-2



55-5



55-4



55-6



55-3



56-1

A区遺構外出土遺物 (1)

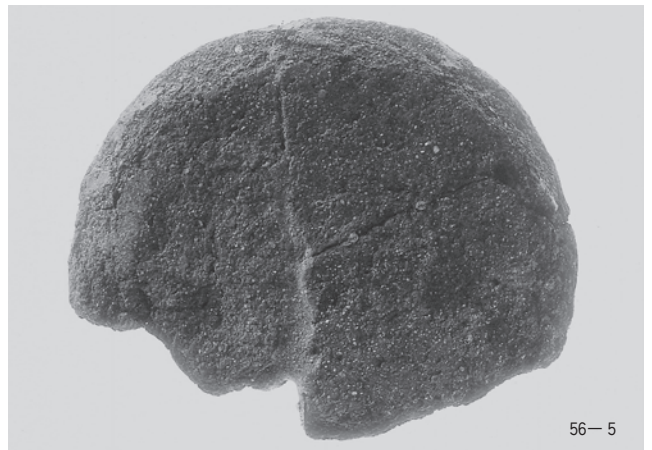

A区遺構外出土遺物(2)

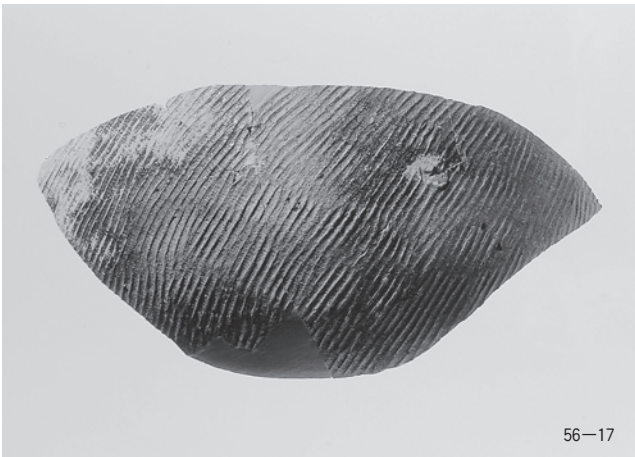
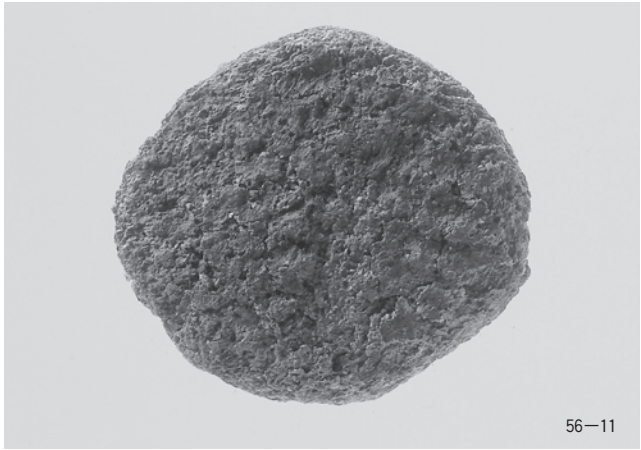

A区遺構外出土遺物（3）

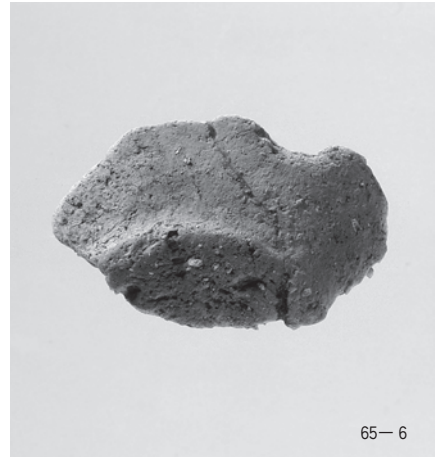

S K 2・13・15、S P 10出土遺物

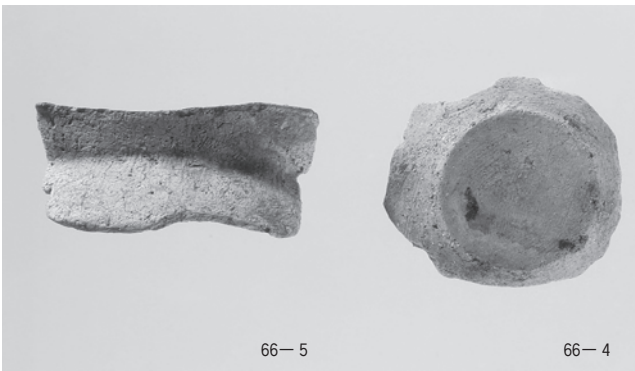

S K 16、B区遺構外出土遺物



80-1



80-2



80-3



80-4



80-5

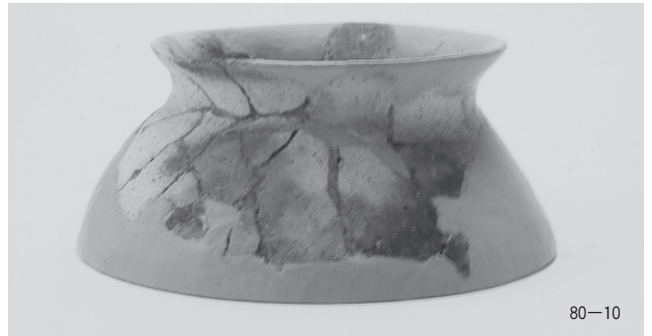

80-10



80-10

S K 517出土遺物 (1)

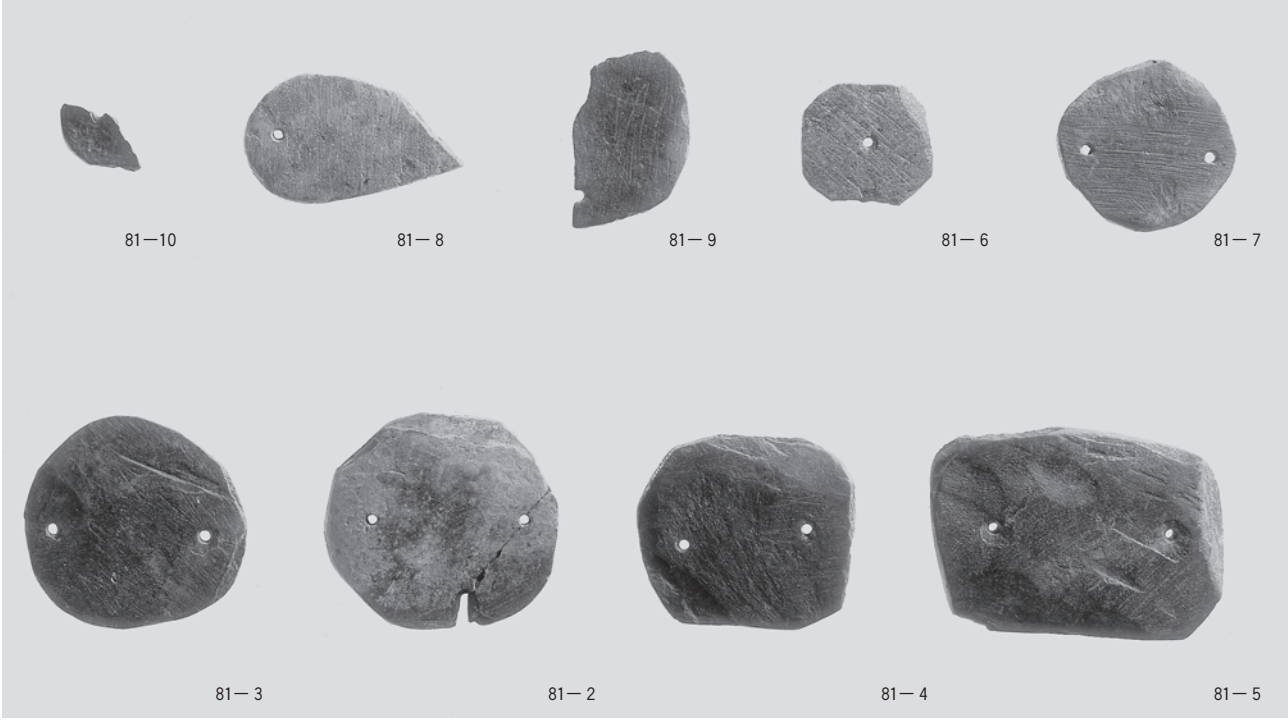

S K 517出土遺物 (2)



82-1



82-3

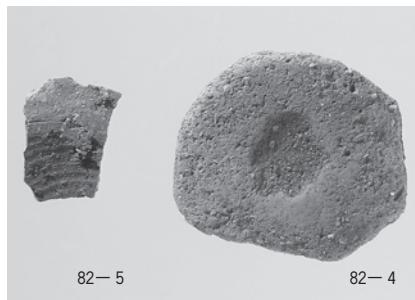

82-5

82-4

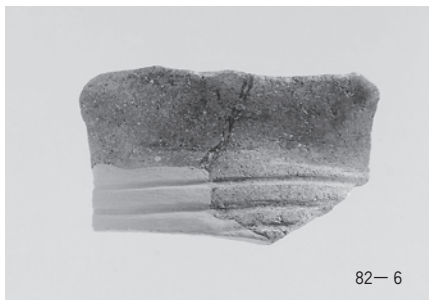

82-6



82-7

82-9

82-8



82-10



83-2



83-3



83-2



83-4

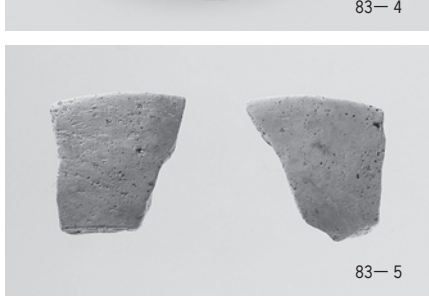

83-5



83-1

S K 507、S G 516、S X 521出土遺物

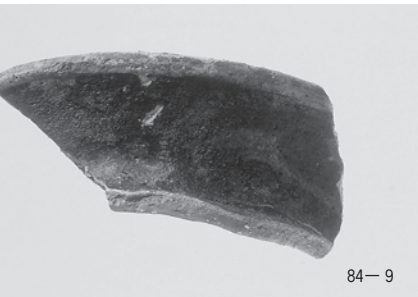
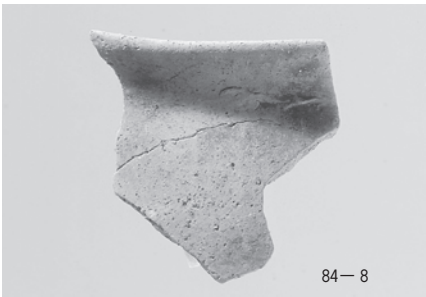

S G516出土遺物 (1)



84-1



84-2



84-4



84-5



84-7

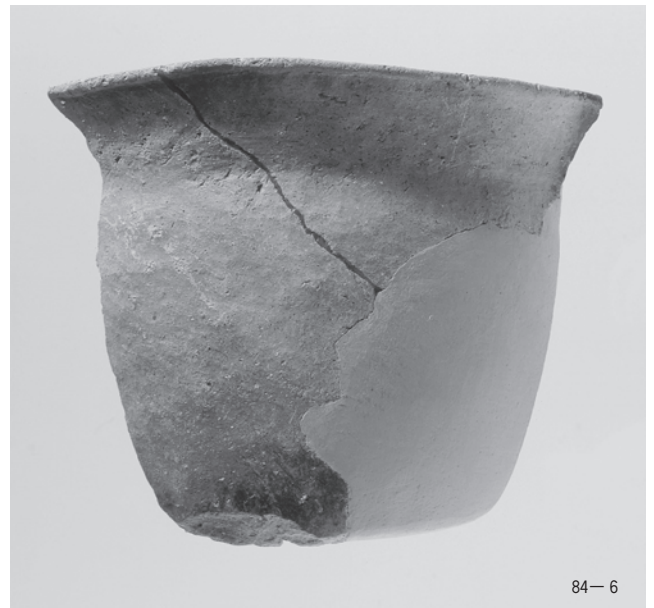

84-6

S G516出土遺物(2)



87-1



87-3



87-5



87-4



87-6



87-7

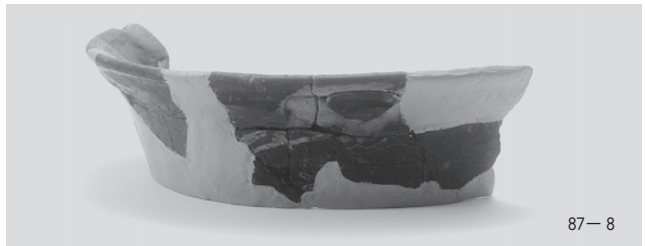

87-8



88-1

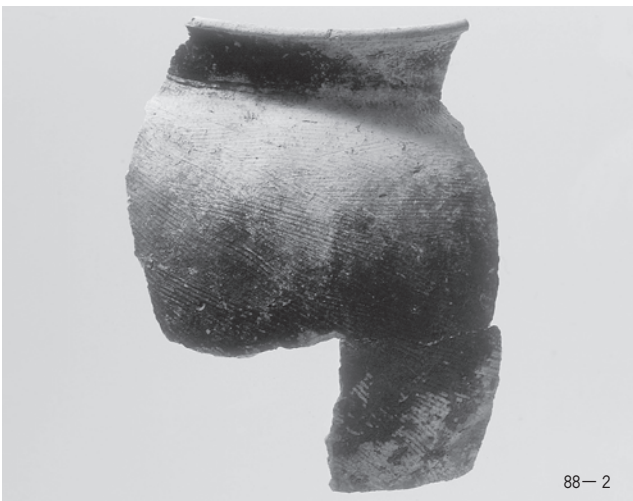

88-2

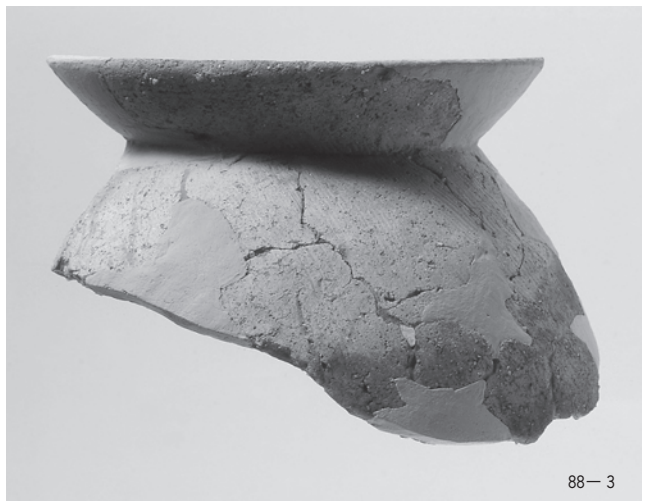

88-3

S G 516出土遺物 (3)

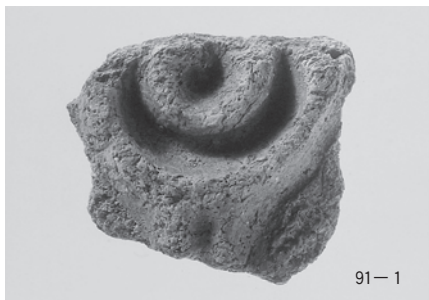

91-1

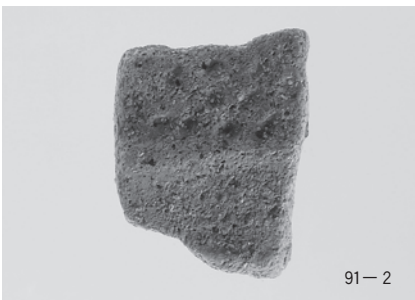

91-2



91-3

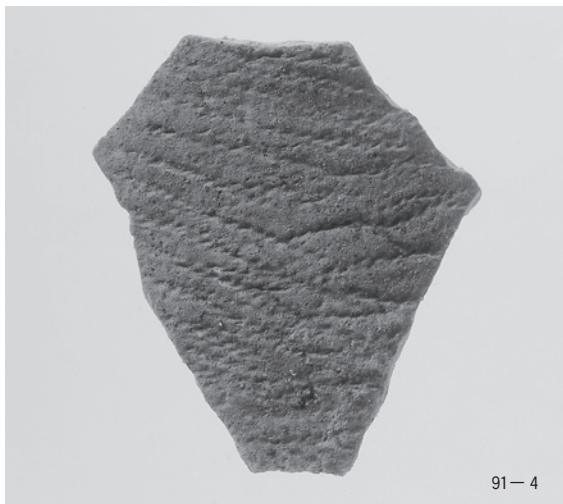

91-4



91-5

91-7

91-8



91-6

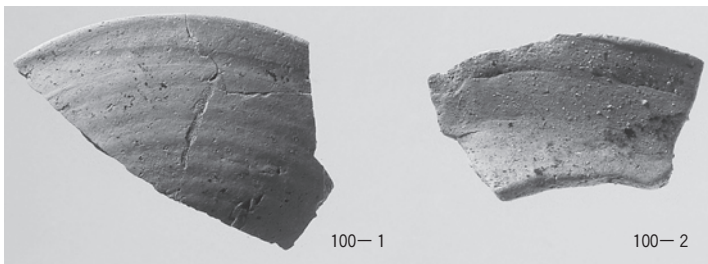

100-1

100-2

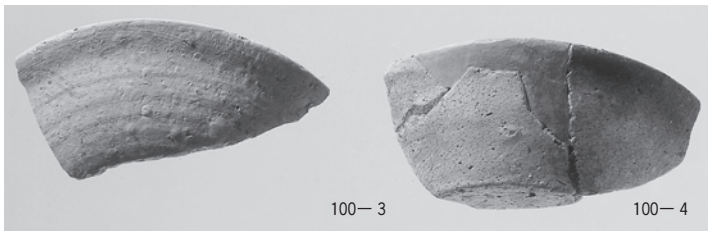

100-3

100-4



100-6

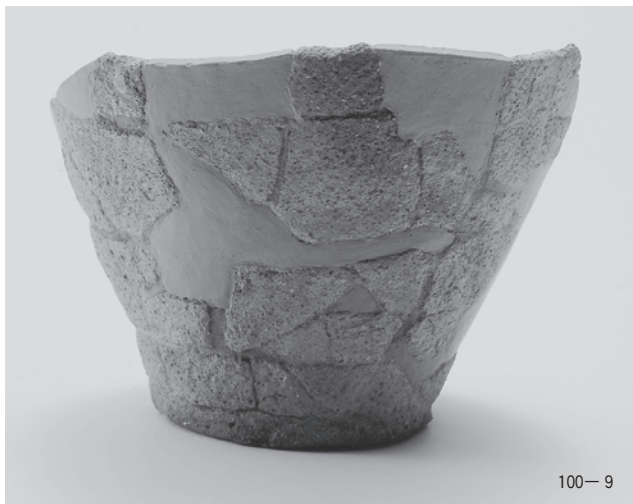

100-9

S T 731、S X 719、C · D区遺構外出土遺物

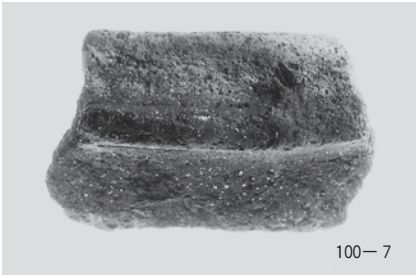

100-7



100-8

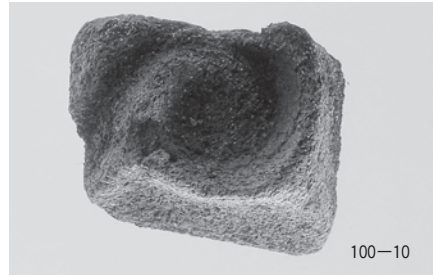

100-10

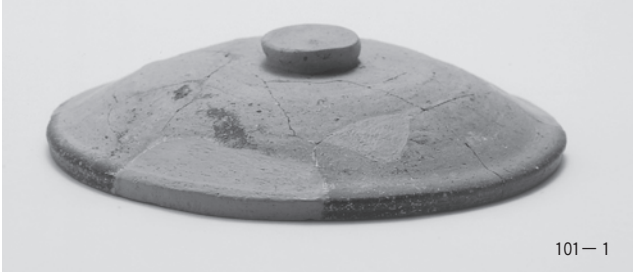

101-1

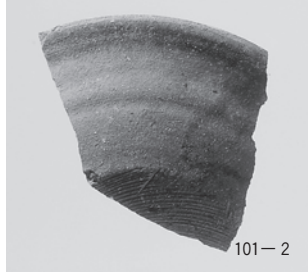

101-2

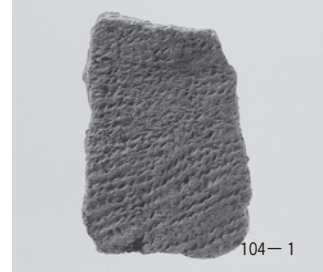

104-1

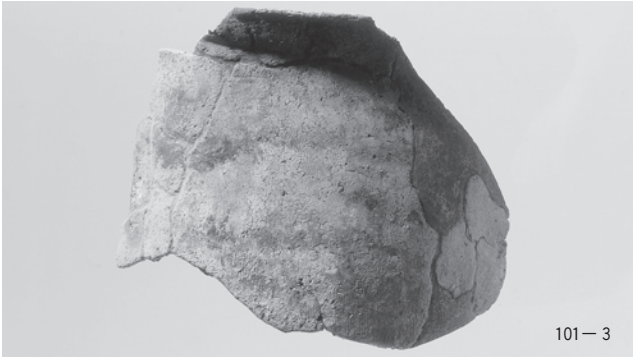

101-3

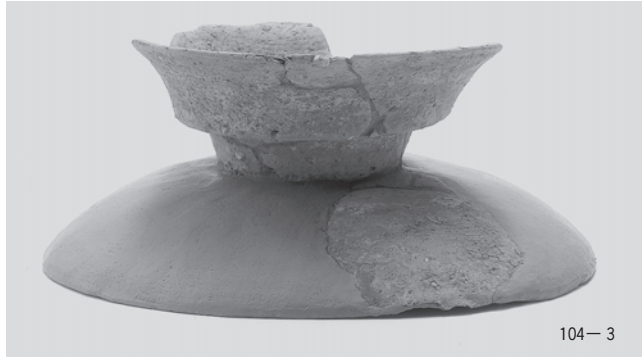

104-3



101-4



104-3



104-2



104-4



104-5



104-6

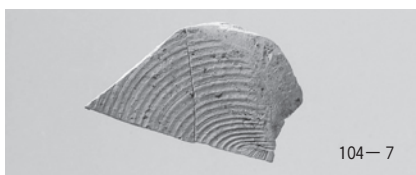

104-7

D・E区遺構外出土遺物