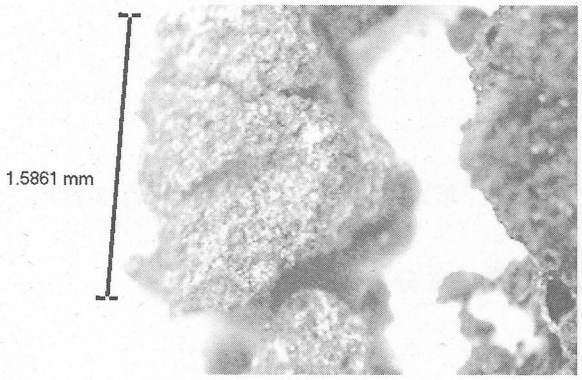

No.23　AAA処理前　22倍

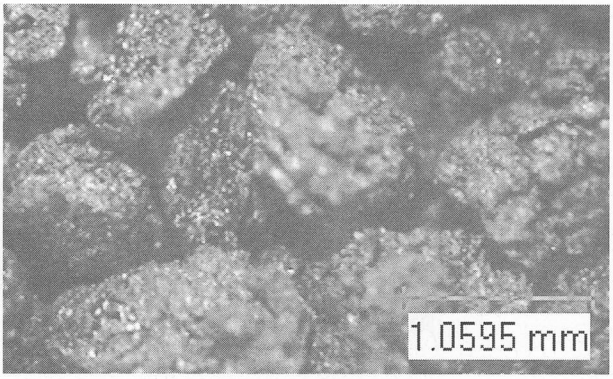

No.23　AAA処理後　22倍

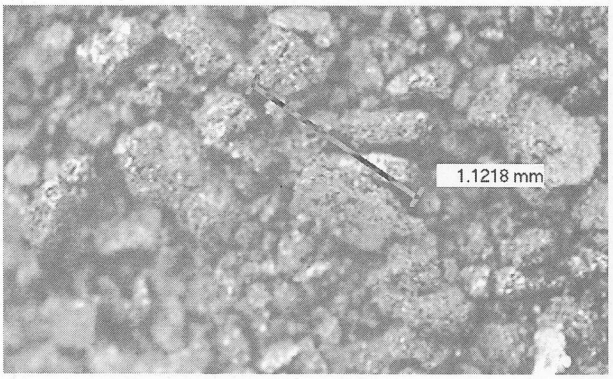

No.24　AAA処理前　22倍

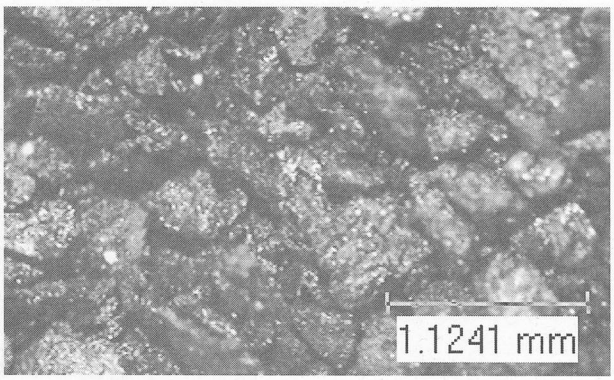

No.24　AAA処理後　22倍

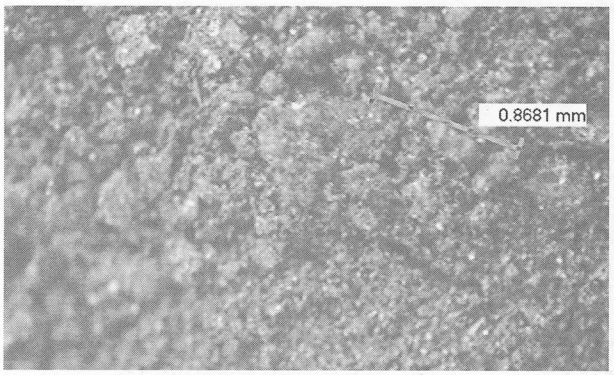

No.25　AAA処理前　22倍

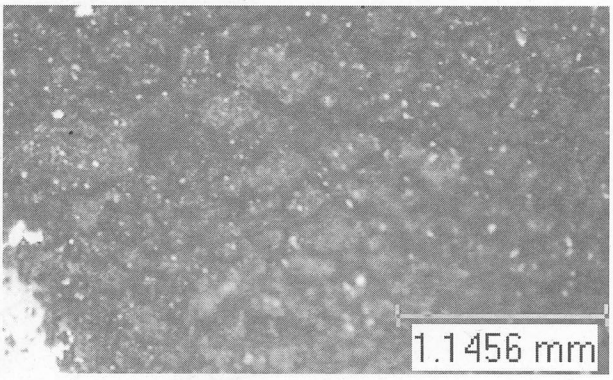

No.25　AAA処理後　22倍

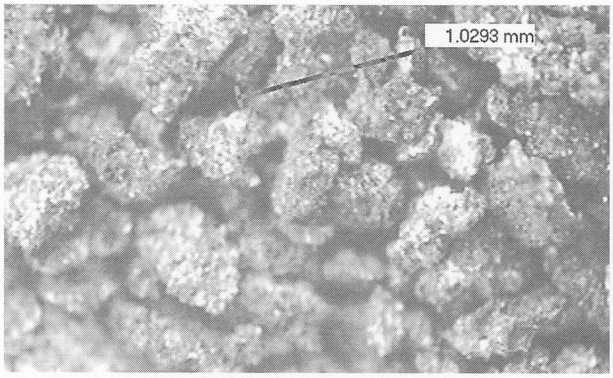

No.34　AAA処理前　22倍

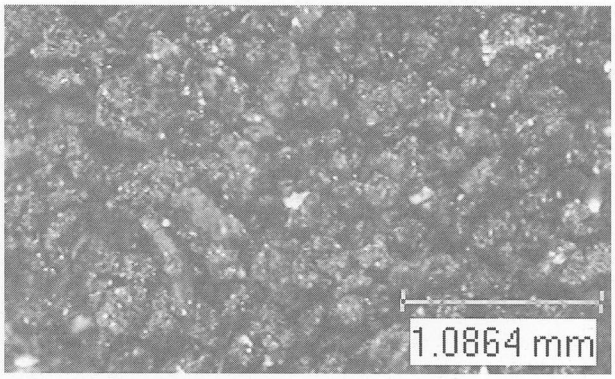

No.34　AAA処理後　22倍

南方遺跡炭化物拡大写真

岡山市埋蔵文化財センターのご利用案内

所 在 地　〒703-8284　岡山市網浜834-1
Tel　086-270-5066　　Fax　086-270-5067

公開時間　午前９時から午後４時30分まで

休 館 日　日曜日、国民の祝日に関する法律に規定する休日、年末年始（12月29日～１月３日）

入 場 料　無料

交通案内　両備バス「網浜中」（ 岡山駅から15分）下車、徒歩５分
岡山駅から
・新岡山港入口行
・新岡山港行（天満屋・新道経由、四軒屋経由、山陽学園・四軒屋経由）
・岡山ふれあいセンター行（四軒屋経由、山陽学園・四軒屋経由）
・桑野営業所行
・倉益南行

ホームページアドレス　http://www.city.okayama.okayama.jp/kyouiku/maibun/

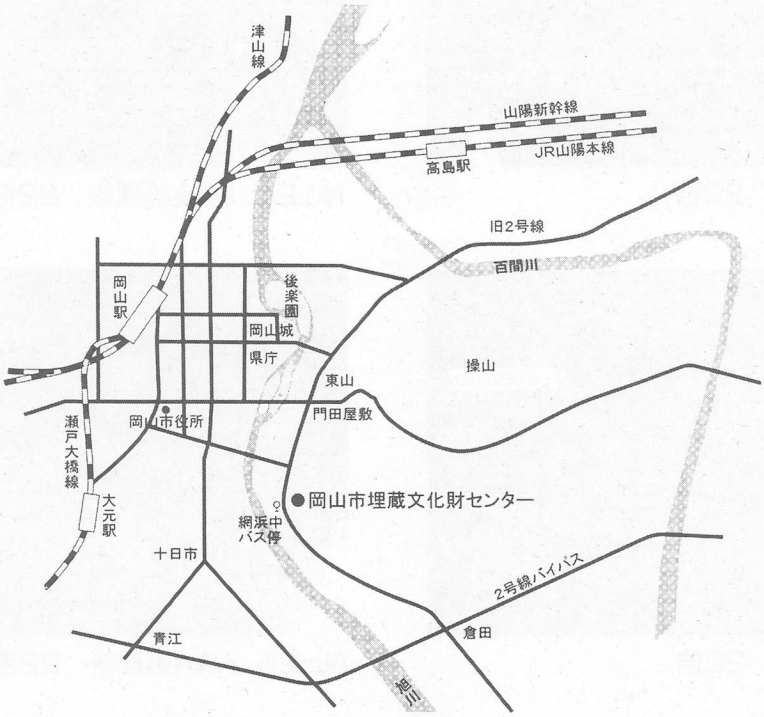

岡山市埋蔵文化財センター年報５
2004（平成16）年度

発行年　2006年３月31日
発　行　岡山市教育委員会
　　岡山市大供一丁目１番１号
編　集　岡山市埋蔵文化財センター
印　刷　株式会社三協印刷