一国山5号墳石棺7・8
検出状況
（西から）

一国山5号墳石棺8
蓋石検出状況
（北から）

一国山5号墳石棺8
掘上り状況
（北から）

図版22

P５　出土遺物（９）

土器棺（10・11）

埴輪棺（12）

埴輪棺（13）

埴輪棺（14）

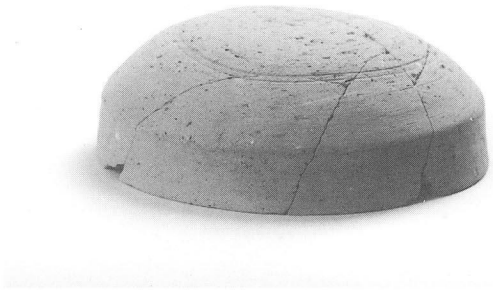

石蓋土壙墓 1 出土遺物（16）

石蓋土壙墓 1 出土遺物（17）

石蓋土壙墓 2 出土遺物（18）

石蓋土壙墓 2 出土遺物（19）

主体部 2
出土遺物
（20）

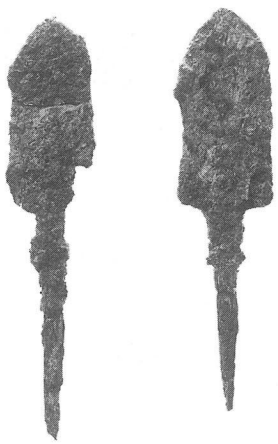

主体部 2 出土遺物
（M 1 ・M 2 ）

主体部 2
出土遺物
（21）

図版24

一国山城跡弥生土壙出土遺物（36）

一国山城跡弥生土壙出土遺物（37）

一国山城跡弥生土壙出土遺物（35）

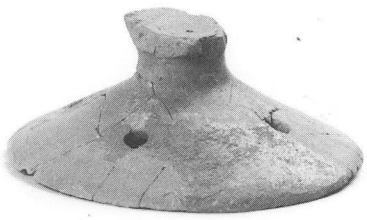

一国山城跡弥生土壙出土遺物（38）

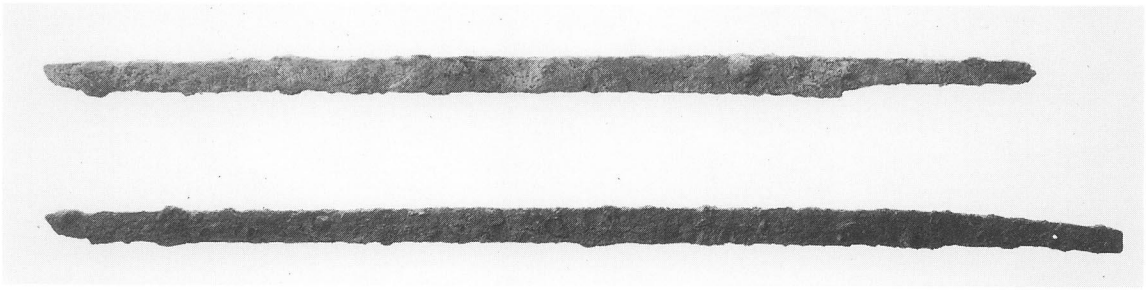

一国山 1 号墳石棺 1 出土遺物（上M57・下M58）

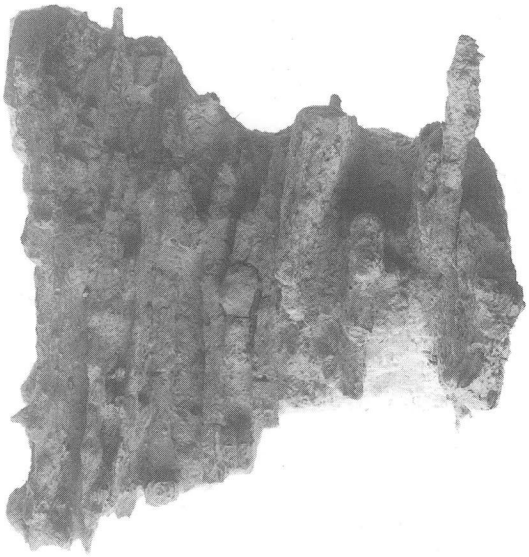

一国山 1 号墳石棺 2 墓壙内出土遺物（M59）

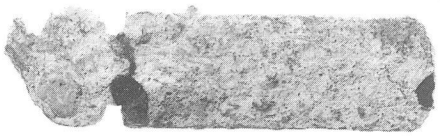

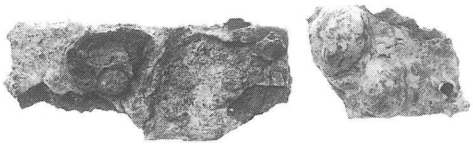

一国山 1 号墳石棺 2 墓壙内出土遺物
（上M75・下M76）

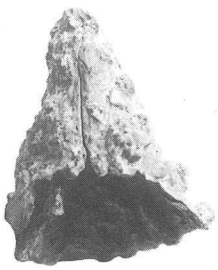

一国山 1 号墳周溝内出土遺物（M78）

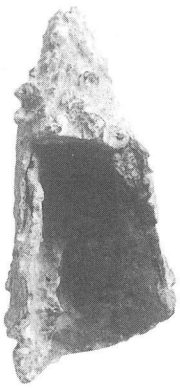

一国山古墳群その他の遺物（M92）

一国山 1 号墳石棺 2 埋土内出土遺物

M74　M72
　　M73
M70　M71　M77

図版26

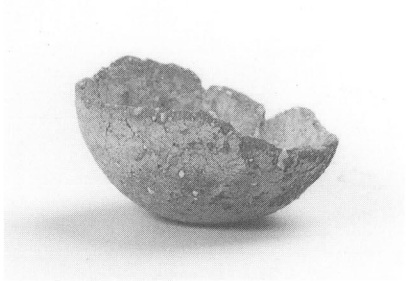

一国山 1 号墳周溝内出土遺物（114）

一国山 1 号墳周溝内遺物（123）

一国山 1 号墳周溝内出土遺物（115）

一国山 1 号墳周溝内出土遺物（124）

一国山 1 号墳周溝内出土遺物（121）

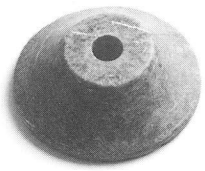

一国山 1 号墳周溝内出土遺物（S 8）

溝 1 出土遺物（127）

一国山 3 号墳石棺 3 出土遺物（S 9）

報 告 書 抄 録

ふ り が な	みなみさかはちごうふん・いっこくやましろあと・いっこくやまこふんぐん
書 名	南坂８号墳・一国山城跡・一国山古墳群
副 書 名	下足守地内遺跡発掘調査等事業に伴う発掘調査
編 著 者 名	神谷正義・河田健司・西田和浩
編集・発行機関	岡山市教育委員会文化財課　岡山市埋蔵文化財センター
所 在 地	〒700-8544　岡山県岡山市大供１丁目１番１号　　tel 086(803)1000 〒703-8284　岡山県岡山市網浜834番１号　　tel 086(270)5066
発 行 年 月 日	平成18(2006)年３月31日

ふりがな 所収遺跡	ふ り が な 所 在 地	コード 市町村	コード 遺跡番号	北緯 °，〃	東経 °，〃	調査期間	調査面積 ㎡	調査原因
みなみさかはちごうふん 南坂８号墳	おかやまけんおかやまし 岡山県岡山市 しもあしもりあざおんじ 下足守字隠地1012	33201		34° 43’ 00”	133° 48’ 40”	20020901 ～20040930	600	土取り 事業
いっこくやましろあと 一国山城跡 いっこくやまこふんぐん 一国山古墳群	おかやまけんおかやまし 岡山県岡山市 しもあしもり 下足守624ほか	33201		34° 43’ 20”	133° 48’ 50”	20041213 ～ 20050325	1000	土取り 事業

所収遺跡名	種 別	主な時代	主な遺構	主な遺物	特 記 事 項
南坂８号墳	古 墳 墓 地 集 落	古墳時代 弥生時代	古 墳 埴輪棺墓 土器棺墓	管玉 円筒埴輪 須恵器 鉄鏃 弥生土器	竪穴式石室から墳丘外へ延びる排水溝を確認
一国山城跡	城 館 集 落	中 世 弥生時代	城 跡 土 壙	中世土器 鉄器 弥生土器	土塁・郭・石列を確認
一国山古墳群	古 墳 集 落	古墳時代 弥生時代	箱式石棺 溝	土師器 須恵器 銅鏡 管玉 鉄刀 胡簶 石杵	４世紀、５世紀、８世紀の古墳を確認。 破砕鏡・石杵出土

南坂８号墳
一国山城跡
一国山古墳群

－下足守地内遺跡発掘調査等事業に伴う発掘調査－

平成18年3月31日

編集　岡山市教育委員会文化財課
　　岡山市埋蔵文化財センター
発行　岡山市教育委員会
印刷　片山印刷株式会社