



1. 古墳～古代の遺構完掘状況（東より）



2. 古墳～古代の遺構完掘状況（北東より）



1. 古墳～古代の遺構完掘状況（南東より）



2. SK1（南東より）



1. SK 2 礫出土状況 (東より)



2. SK 7 (東より)



1. SX1 (東より)



2. 作業風景 (南より)



1

1. SK1出土遺物 (1・2)



2



4

2. SK2出土遺物 (4・5)

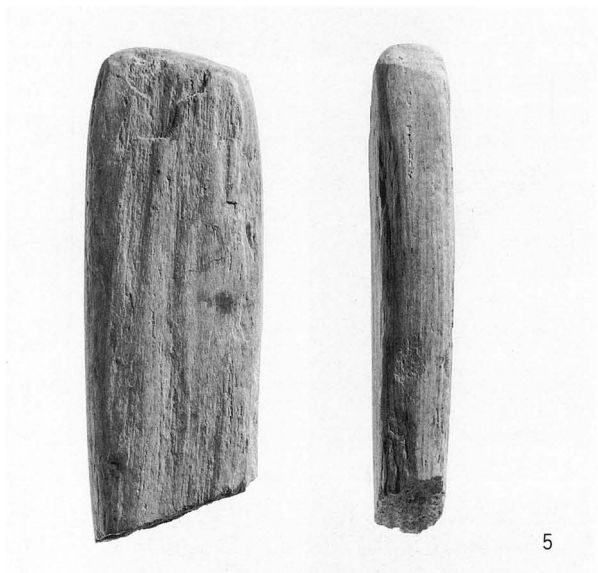

5



7

3. SK3出土遺物 (7・9)

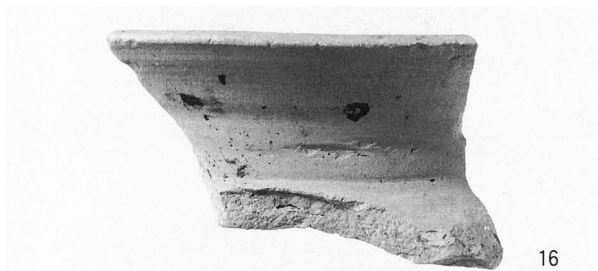

16



17



9

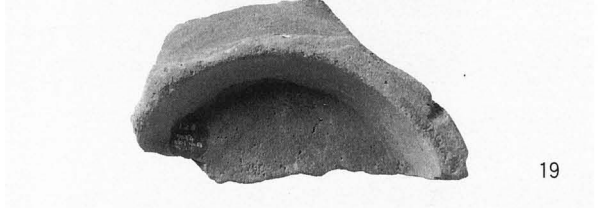

19

4. SR1出土遺物 (16~18)

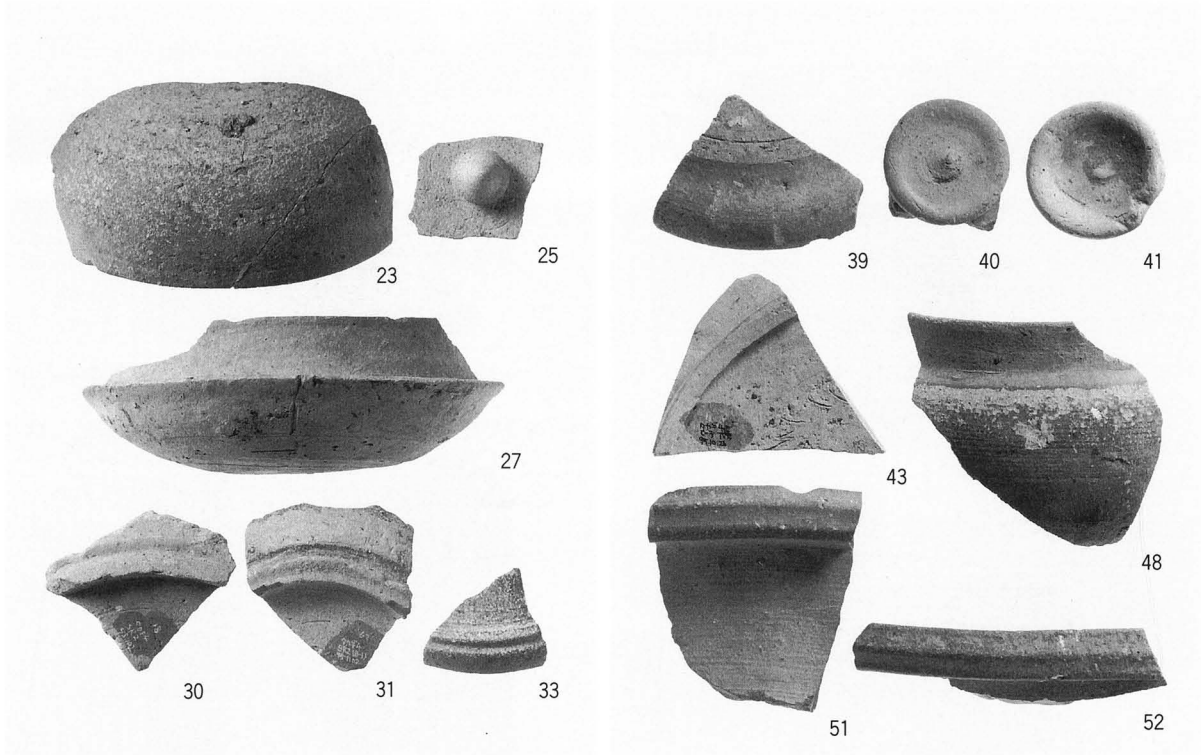

1. S R 2 出土遺物 (23 ~ 33)



2. S R 3 出土遺物 (39 ~ 56)

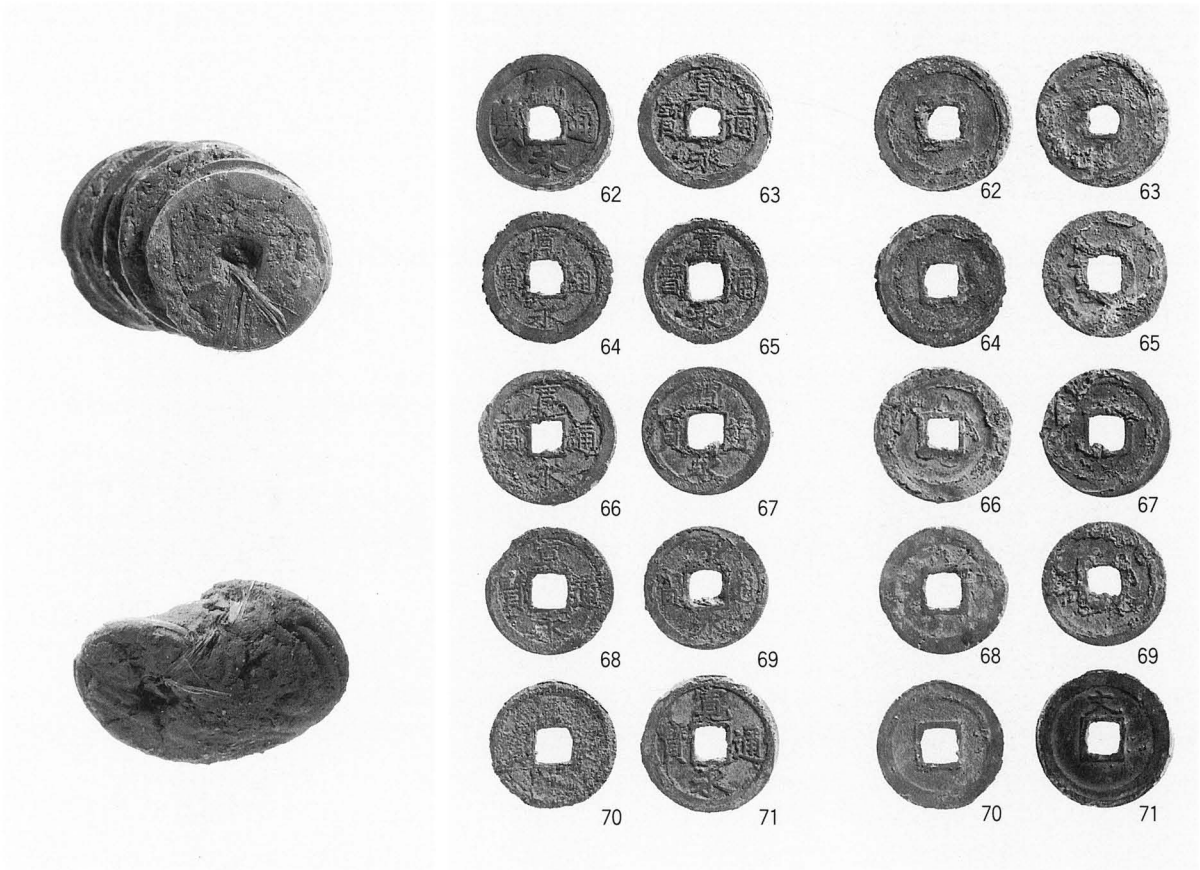

1. S X 01 出土遺物



1. 完掘状況（北より）



1. 調査区南側完掘状況（北より）



2. 1号掘立（西より）



1. SK出土遺物 (SK 7 : 2 SK 8 : 3 SK 9 : 4 SK 10 : 5 ~ 7)



1. 調査地遠景（西より）



2. 墳丘検出状況（北より）



1. 埴輪出土状況（南より）



1. 墳丘完掘。盛土掘り下げ状況（北より）

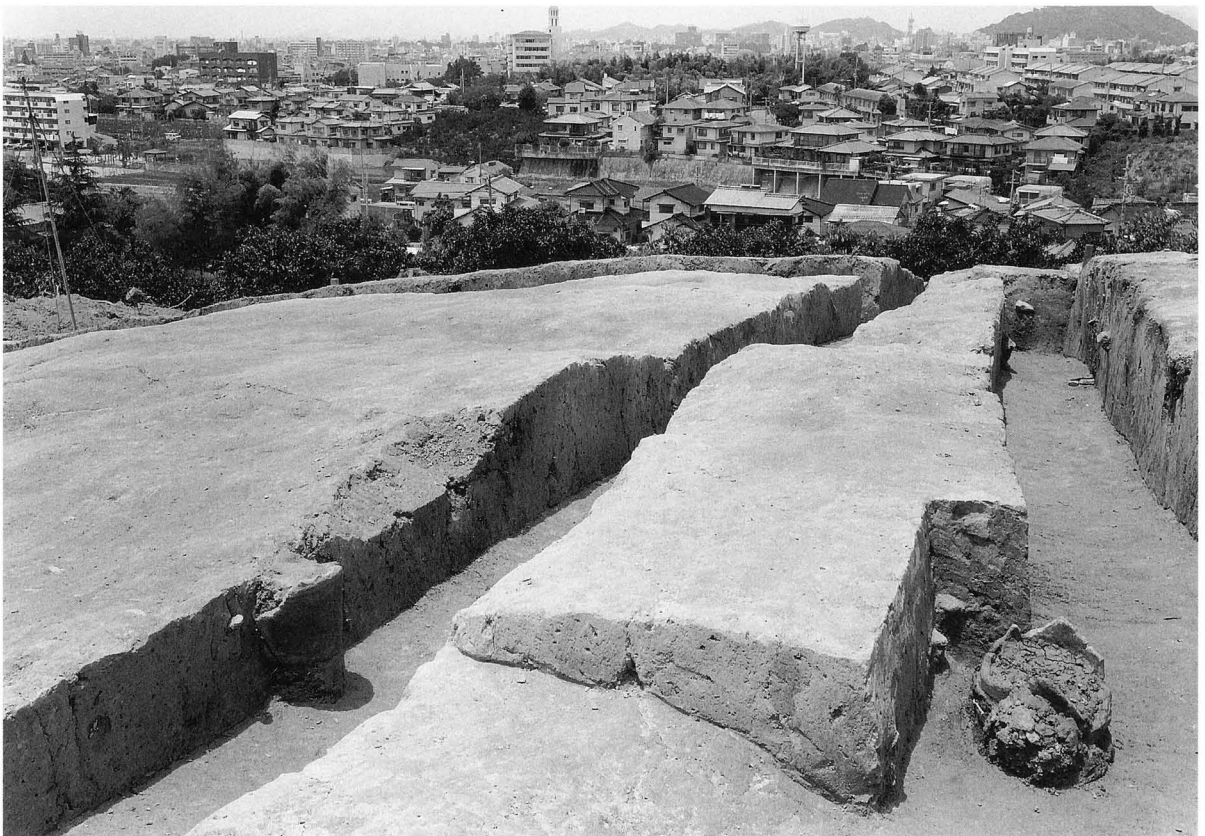

2. 東西トレンチ土層（東より）



1. 南北トレンチ土層（北東より）



2. 南北トレンチ土層（南東より）



1. 盛土上遺物出土状況 (南西より)

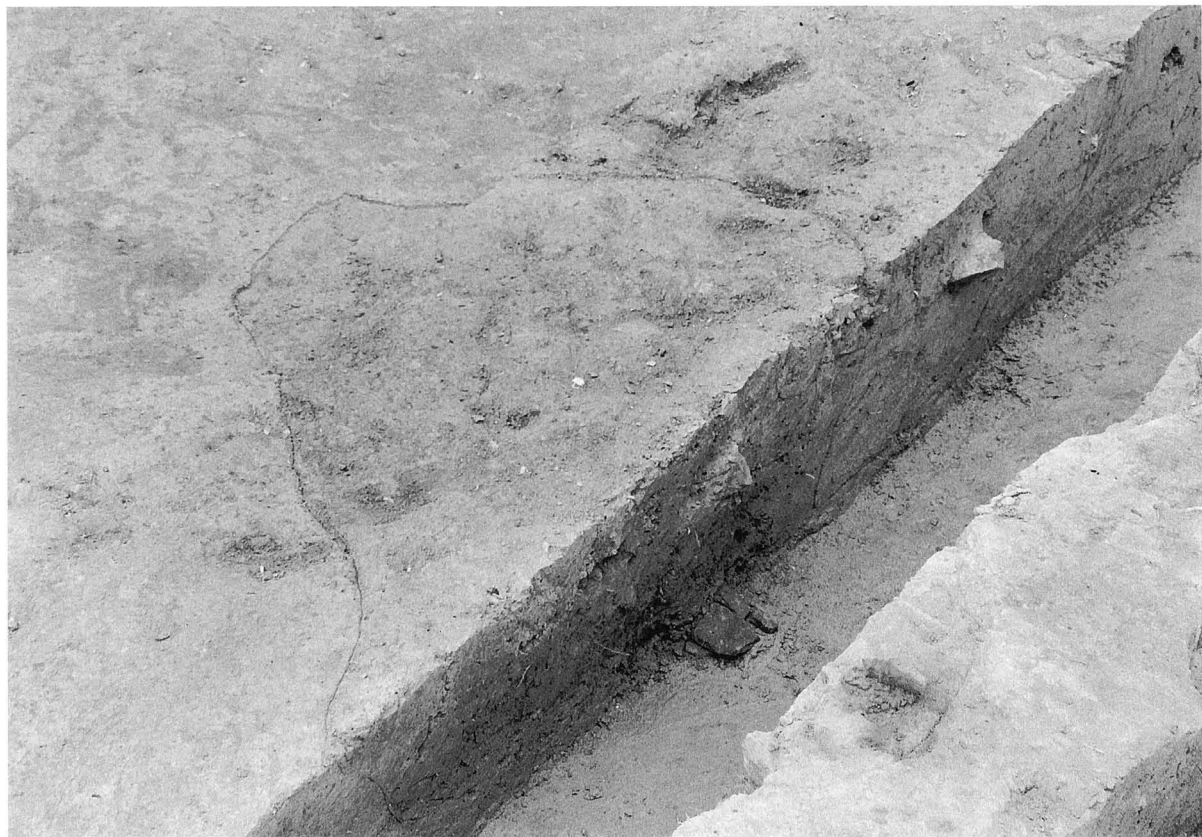

2. SX1 検出状況 (南西より)



1. SX1 礫出土状況 (南より)

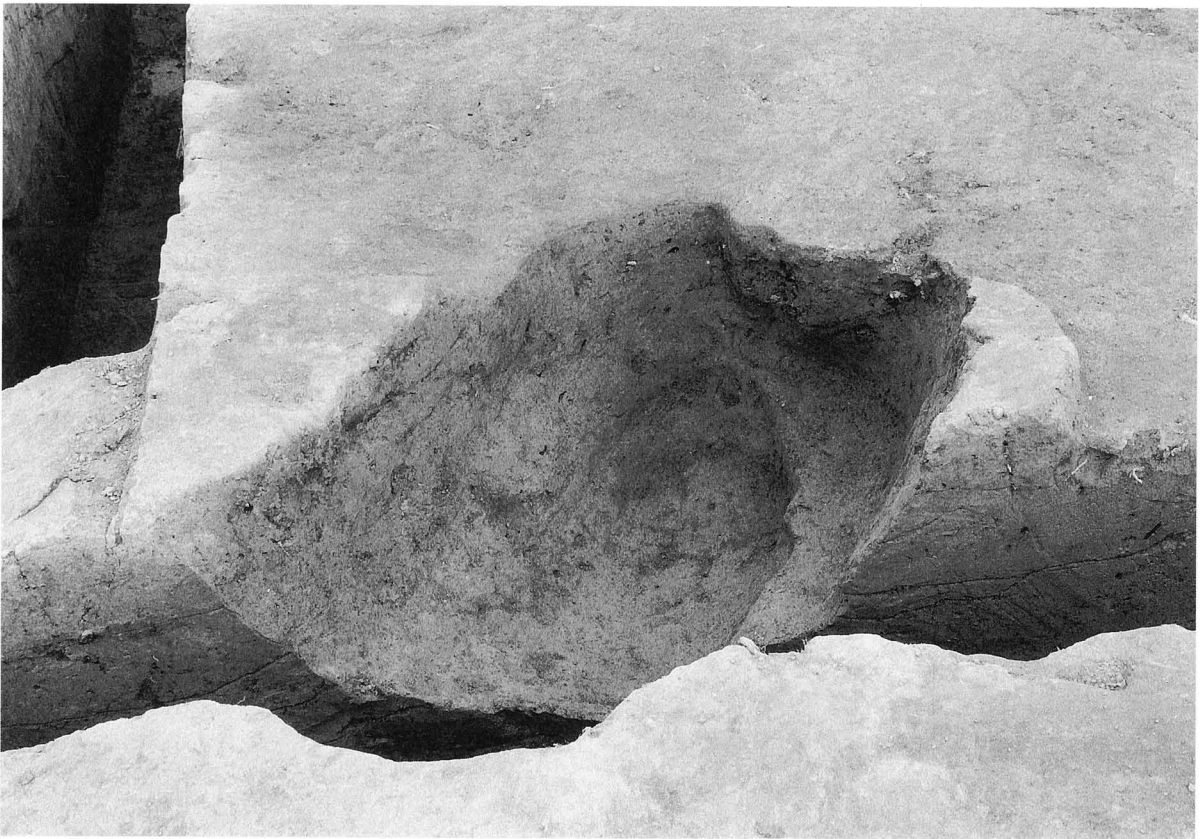

2. SX1 (南より)



1. 盛土上出土遺物

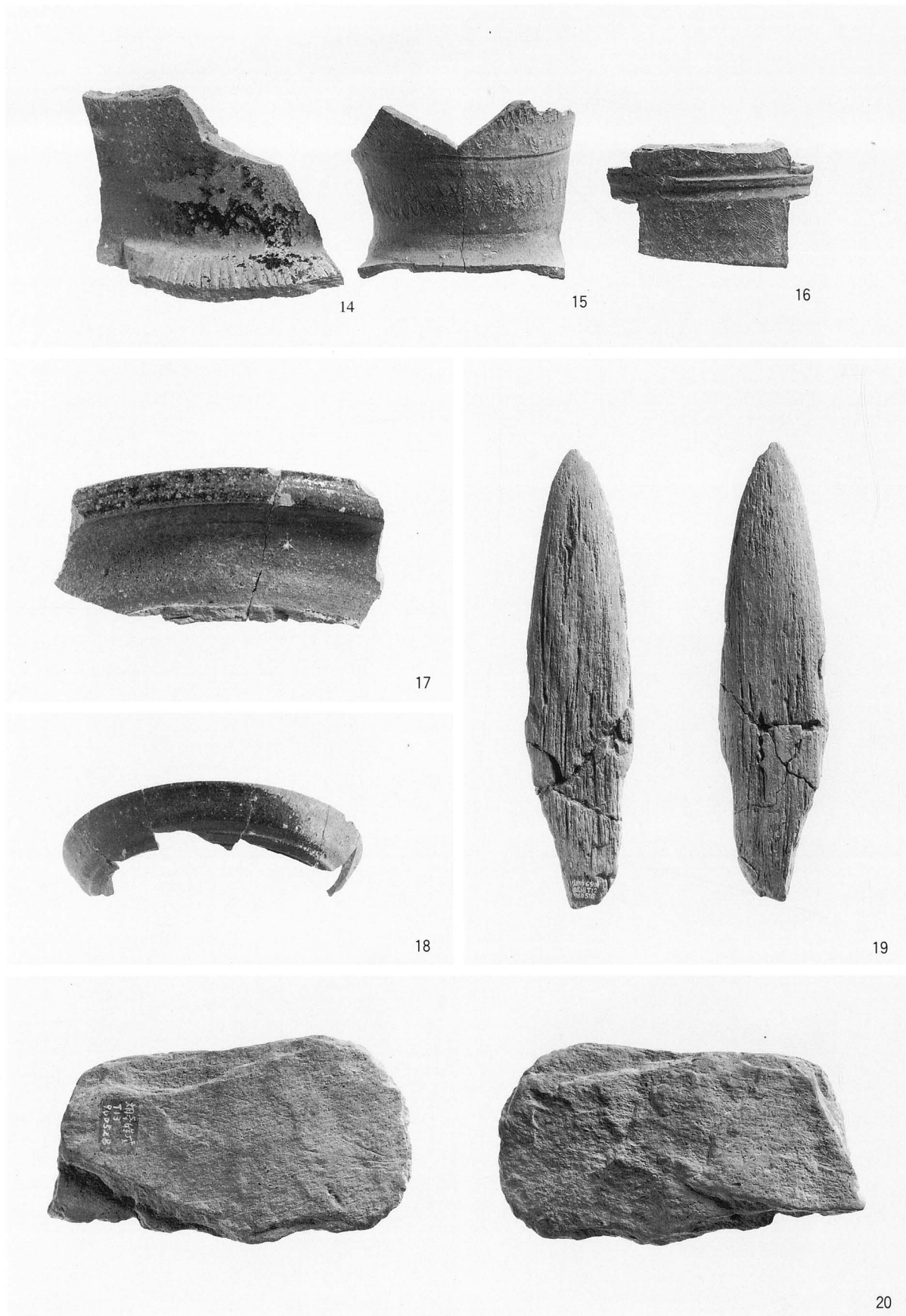

1. 盛土. 周溝. トレンチ出土遺物

報告書抄録

ふりがな	くわばらちくのいせき							
書名	桑原地区の遺跡Ⅲ							
副書名	経石山古墳2次・枝松遺跡5次・樽味高木遺跡4次・桑原田中遺跡3次・畑寺6号墳							
巻次								
シリーズ名	松山市文化財調査報告書							
シリーズ番号	第58集							
編著者名	河野史知・武正良浩・水本完児・梅木謙一							
編集機関	財団法人 松山市生涯学習振興財団埋蔵文化財センター							
所在地	〒791 松山市南斎院町乙67-6 TEL 089-923-6363							
発行年月日	西暦 1997年3月21日							
ふりがな 所収遺跡名	ふりがな 所在地	コード		北緯 。 。 。	東緯 。 。 。	調査期間	調査面積 m ²	調査原因
		市町村	遺跡番号					
きょうせきさん 経石山古墳2次	まつやましくわばら 松山市桑原	38201		33° 49' 40"	132° 47' 41"	19940517～ 19940602	364	宅地開発
えだまつ 枝松5次	まつやましえだまつ 松山市枝松	38201		33° 49' 42"	132° 47' 18"	19941122～ 19950119	546	宅地開発
たるみたかぎ 樽味高木4次	まつやましたるみ 松山市樽味	38201		33° 50' 18"	132° 47' 35"	19951011～ 19951211	462	宅地開発
くわばらたなか 桑原田中3次	まつやましくわばら 松山市桑原	38201		33° 49' 45"	132° 47' 42"	19951110～ 19960112	896	宅地開発
はたでら 畑寺6号墳	まつやまはたでら 松山市畑寺町	38201		33° 49' 46"	132° 48' 23"	19960601～ 19960715	9717	宅地開発
所収遺跡名	種別	主な時代	主な遺溝		主な遺物		特記事項	
経石山古墳2次	古墳	古墳 中世	周溝 柱穴		須恵器、瓦器 土師器、石器		前方後円墳の周溝	
枝松5次	集落	弥生 近世	竪穴式住居 周溝・土坑・井戸 溝・柱穴・粘土探掘坑		弥生土器、土師器 瓦器、瓦、陶磁器		円形周溝状遺構	
樽味高木4次	集落	古墳 古代 近世	土坑・河川 柵列・柱穴		弥生土器、土師器 須恵器、陶器、古銭		線刻土器	
桑原田中3次	集落	中世 近世	掘立柱建物 土坑・溝 柱穴		土師器、須恵器 土師質、墓		祭祀遺構	
畑寺6号墳	古墳	古墳	墳丘 周溝		土師器、須恵器 石器		円墳	

松山市文化財調査報告書 第58集

桑原地区の遺跡Ⅲ

平成9年3月21日 発行

編 集	松 山 市 教 育 委 員 会 〒790 松山市三番町6丁目6-1 TEL(089)948-6605
発 行	財団法人 松山市生涯学習振興財団 埋 蔵 文 化 財 セ ン タ ー 〒791 松山市南斎院町乙67番地6 TEL(089)923-6363
印 刷	原 印 刷 株 式 会 社 〒791 松山市山越4丁目8-15 TEL(089)924-8823
