

1. B2区第9層出土遺物(4)

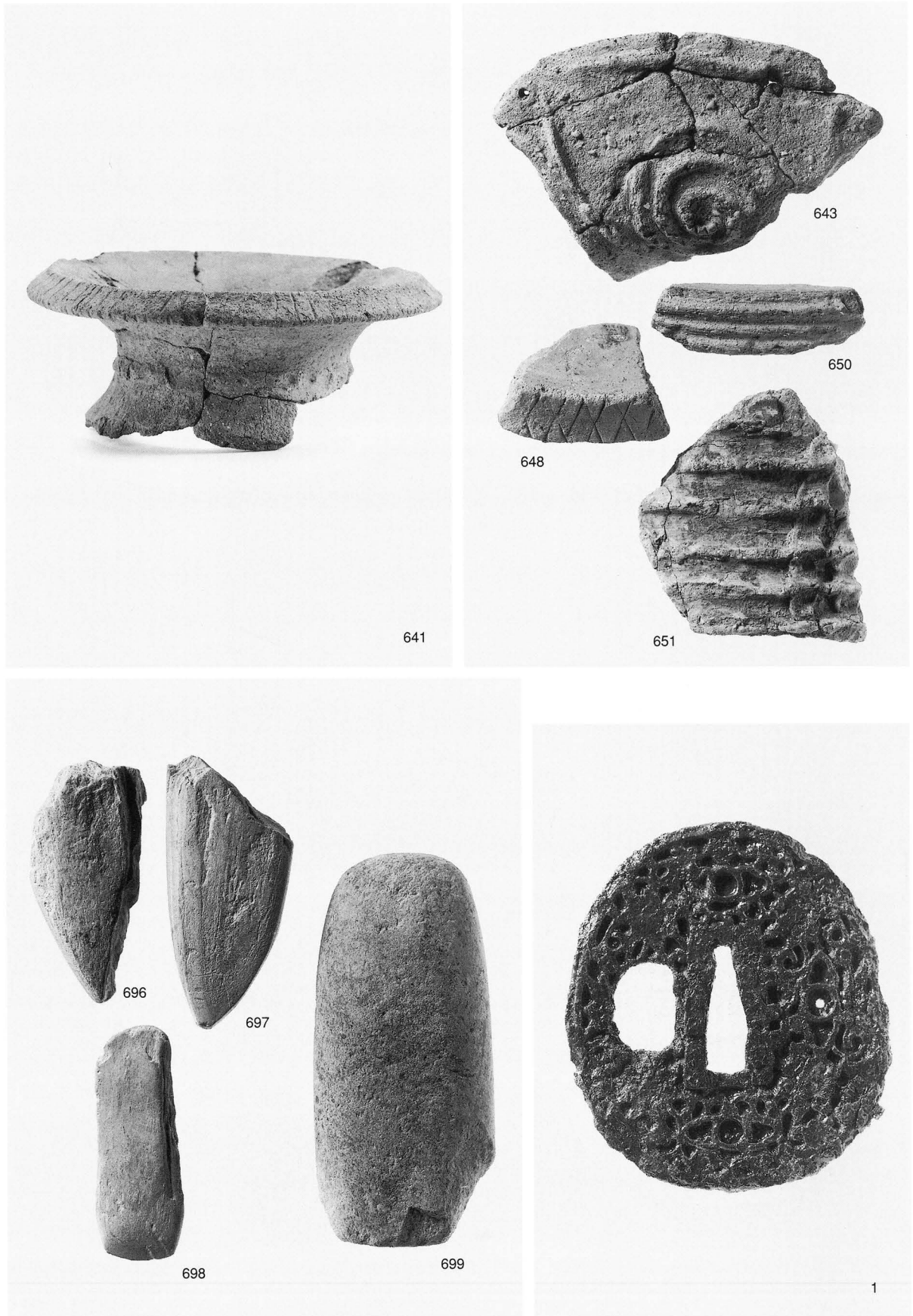

1. C調査区出土遺物(641・643・648・650・651・696～699)・試掘調査出土遺物(1)



1. 調査前の状況
(西より)



2. A区遺溝検出状況
(東より)



3. 掘立1・2完掘状況(1)
(南西より)



1. 掘立1・2完掘状況(2)
(東より)

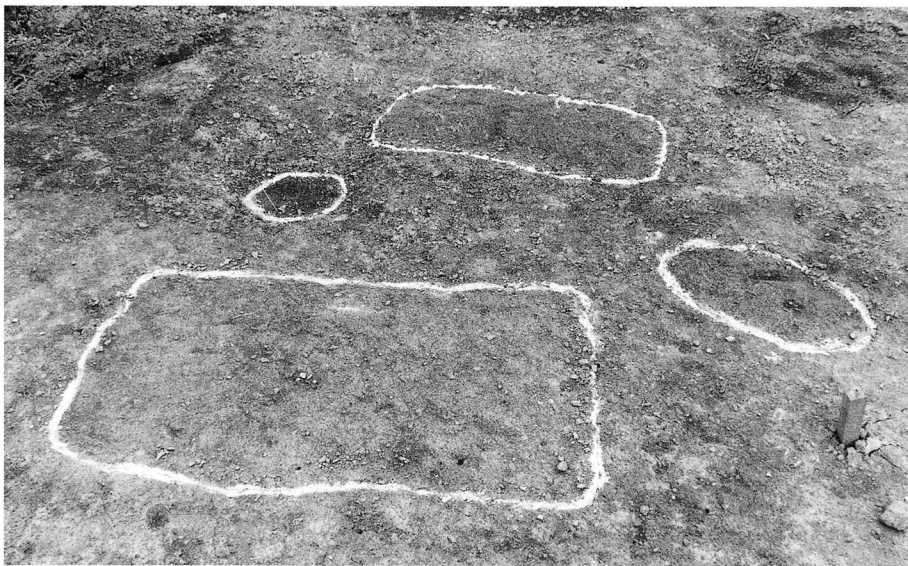

2. 1号・2号墓検出状況
(西より)



3. 1号墓遺物出土状況
(東より)



1. B区の調査
(南東より)



2. A区・B区完掘状況
(東より)



6

3. 1号墓出土遺物

北斎院遺跡

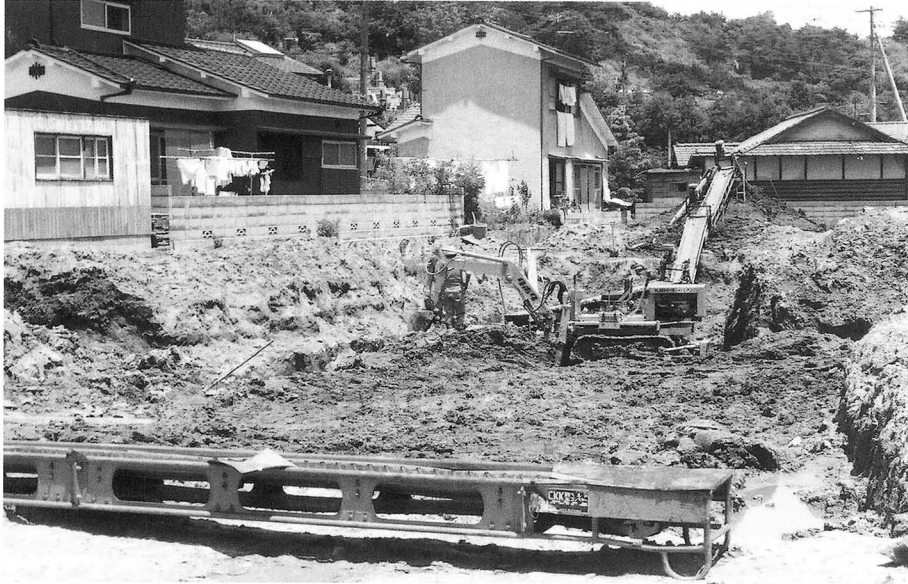

1. 調査地全景
(西より)



2. 調査風景
(東より)



3. 調査地土層

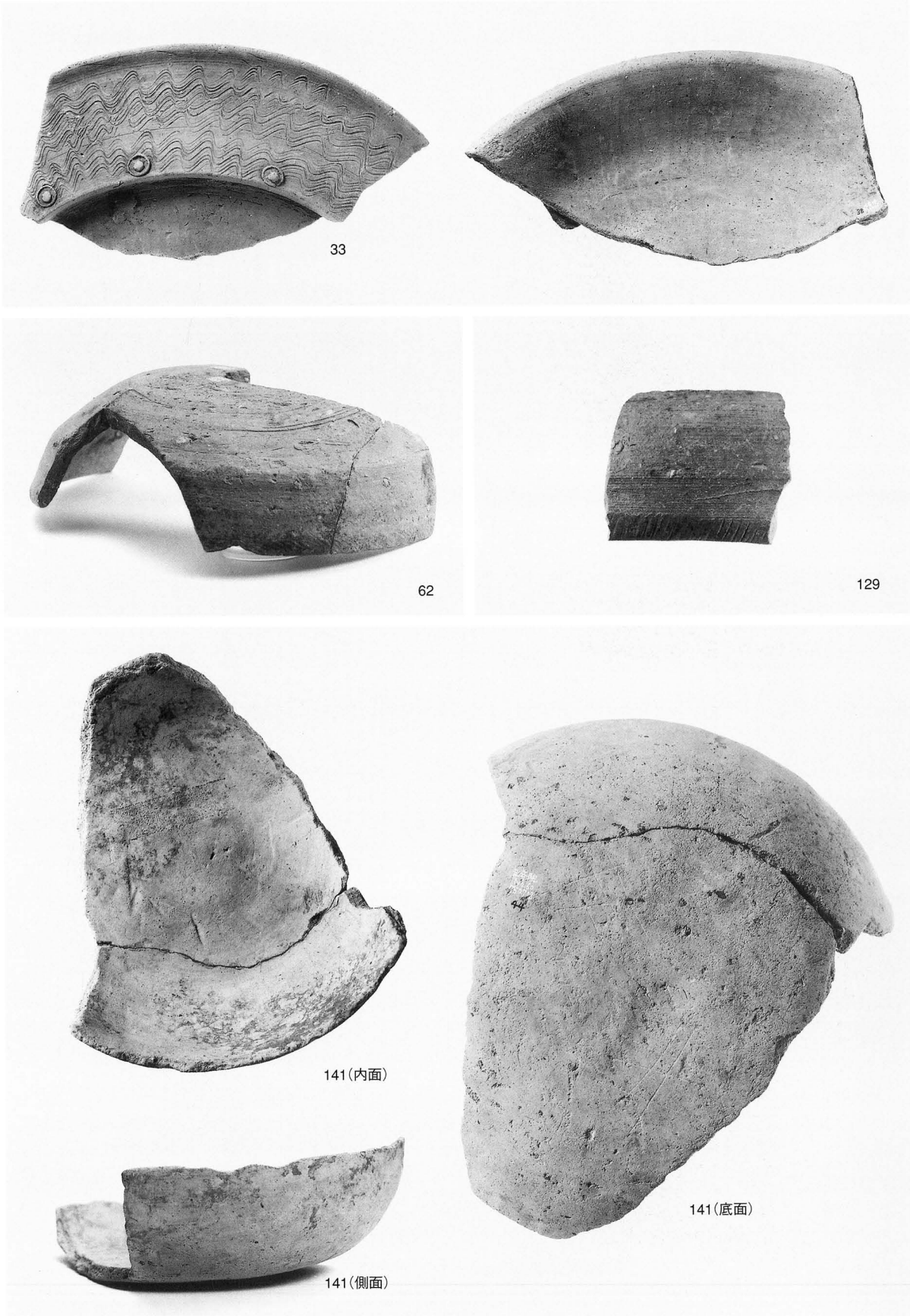

1. 出土遺物(1)

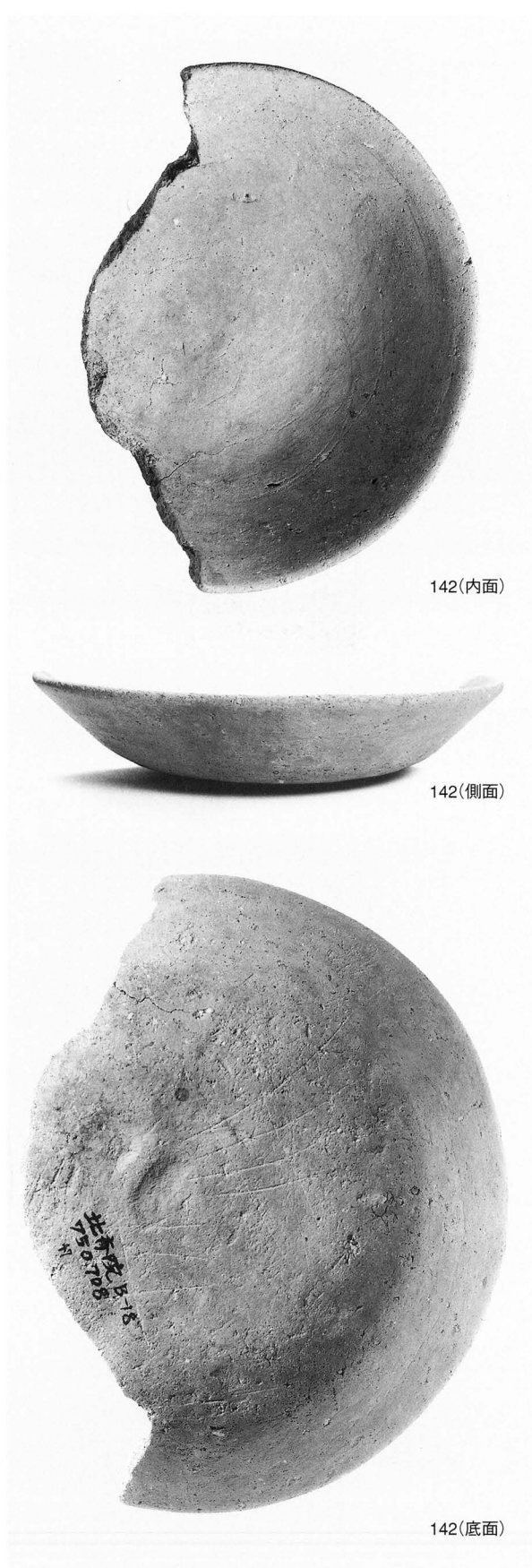

1. 出土遺物(2)

抄 録

ふりがな	みやまえがわりゆういき							
書名	宮前川流域の遺跡Ⅱ－分析・写真図版編－							
副書名	南江戸桑田、大峰ヶ台6次・8次、北斎院							
巻次								
シリーズ名	松山市文化財調査報告書							
シリーズ番号	第107集							
編著者名	梅木謙一・松下孝幸・大西朋子							
編集機関	松山市教育委員会・財団法人松山市生涯学習振興財団埋蔵文化財センター							
所在地	市教委：〒790-0003 松山市三番町6丁目6-1 TEL 089-948-6605 埋文：〒791-8032 松山市南斎院町乙67-6 TEL 089-923-6363							
発行年月日	西暦2005年3月31日							
ふりがな 所収遺跡名	ふりがな 所在地	コード		北緯 ° ' "	東経 ° ' "	調査期間	調査面積 m ²	調査原因
		市町村	遺跡番号					
みなみえどくわた 南江戸桑田	みなみえどくわた 南江戸5丁目770他	38201		33°50'17"	132°44'50"	19880809～ 19881012	2,881	宅地開発
おおみねがだいりくじ 大峰ヶ台6次	おおみねがだいりくじ 朝日ヶ丘1丁目1376他	38201		33°50'26"	132°44'37"	19880511～ 19900228	3,000	公園整備
おおみねがだいほちじ 大峰ヶ台8次	おおみねがだいほちじ 南江戸5丁目1544-1他	38201		33°50'21"	132°44'48"	19890715～ 19890731	1,096	宅地開発
きたさや 北斎院	きたさや 北斎院町379-1他	38201		33°50'06"	132°43'56"	19750618～ 19750717	600	宅地開発
所収遺跡名	種別	主な時代	主な遺溝	主な遺物		特記事項		
南江戸桑田	近世墓	近世	近世墓群	土師器・櫛・錢貸・漆器椀		横転埋納の桶棺		
大峰ヶ台6次	集落	弥生時代		弥生土器・土製勾玉				
大峰ヶ台8次	集落	古墳時代	掘立柱建物址 墓	須恵器 土師器				
北斎院	集落	弥生時代 古墳時代初頭 中世		弥生土器 土師器・須恵器・石器 木杭		外来系土器		

松山市文化財調査報告書 第107集

宮前川流域の遺跡Ⅱ —分析・写真図版編—

平成17年3月31日 発行

編集 松山市教育委員会
発行 〒790-0003 松山市三番町6丁目6-1
TEL (089) 948-6605

財団法人 松山市生涯学習振興財団
埋蔵文化財センター
〒791-8032 松山市南斎院町乙67番地6
TEL (089) 923-6363

印刷 岡田印刷株式会社
〒790-0012 松山市湊町7丁目1-8
TEL (089) 941-9111
