

奥白方中落遺跡 土器観察表 (5)

観文 番号	図版 番号	遺構名	種類	器種	色調		胎土						法量			調整・技法		残存率	備考
					外面	内面	石英・ 長石	赤色粒	角閃石	雲母	黒色粒	砂粒	口径 (cm)	器高 (cm)	底径 (cm)	その他 (cm)	外面		
110	43	SD01	弥生土器	壺	7.5YR6/6 橙	5YR6/6 橙	細・並			細・少					凹線文3条・ヨコテ	ヨコテ・穿孔	口縁部 破片		
111		SD01	弥生土器	不明	5YR6/6 橙	5YR6/6 橙	中・並								行・刻目委帯文 ・板テ後指挿エ	板テ	口縁部 破片		
112	43	SD01	弥生土器	甕	5YR5/6 明赤褐	7.5YR6/6 橙	細・並	中・多		細・少					凹線文2条・ ハズカテ後ヨコテ	ヨコテ・ハズカリ 後ハズ目	口縁部 破片		
113		SD01	弥生土器	甕	7.5YR4/4 褐	7.5YR5/4 にぶい褐	細・並	細・並		細・並					凹線文3条・ヨコテ	ヨコテ	口縁部 破片		
114		SD01	弥生土器	甕	7.5YR4/4 褐	7.5YR3/4 暗褐	細・並	細・並		細・少					凹線文3条・ヨコテ	ヨコテ・指テ ・ハズ目	口縁部 破片		
115		SD01	弥生土器	甕	7.5YR4/6 褐	5YR4/6 赤褐	細・並			細・少					凹線文3条・ヨコテ	ヨコテ	口縁部 破片		
116	44	SD02	弥生土器	壺	5YR5/6 明赤褐	7.5YR5/6 明褐	細・並	中・多		細・並					凹線文2条・ ヨコテ・ハズカキ	ヨコテ・板テ 後指挿エ	口縁部 破片	頸部強い ヨコテ	
117	44	SD02	弥生土器	壺	7.5YR5/6 明褐	5YR5/6 明赤褐	中・少	中・多		細・並					凹線文3条・ヨコテ	ヨコテ	口縁部 破片		
118		SD02	弥生土器	壺	5YR5/6 明赤褐	5YR4/8 赤褐	中・並	中・少		細・少					凹線文・ヨコテ	ハズリ(ヨコテ)	口縁部 破片		
119	44	SD02	弥生土器	壺	5YR5/6 明赤褐	10YR6/3 灰黄褐	細・少	細・少		細・少					凹線文2条・ヨコテ	ヨコテ	口縁部 破片		
120		SD02	弥生土器	壺	7.5YR2/1 黒	7.5YR5/3 にぶい褐	細・少	中・多		細・少			8.8		ハズカキ	ハズカリ後板テ	底部1/8		
121		SD02	弥生土器	壺	7.5YR4/3 褐	10YR3/1 黒褐	中・並								板テ	ハズ目後指挿エ	底部細片		
122	44	SD02	弥生土器	甕	7.5YR5/4 にぶい褐	7.5YR5/4 にぶい褐	細・並	細・少		細・少			16.0		凹線文2条・ ヨコテ・ハズ目	ヨコテ・板テ	口縁部 破片		
123		SD02	弥生土器	甕	7.5YR6/6 橙	7.5YR6/6 にぶい橙	中・多						17.4		凹線文2条・ヨコテ	ヨコテ	口縁部 破片		
124		SD02	弥生土器	甕	10YR3/1 黒褐	10YR4/1 褐灰	細・並			細・少			17.0		凹線文2条・ヨコテ	ヨコテ・板テ	口縁部 破片		
125	44	SD02	弥生土器	甕	5YR5/4 にぶい赤褐	5YR5/4 にぶい赤褐	中・並	中・少		中・少			22.8		凹線文4条・ヨコテ	ヨコテ	口縁部 破片		
126	44	SD02	弥生土器	甕	5YR6/6 橙	5YR6/6 橙	細・並	細・少		細・少			19.0		凹線文2条・ハズ目	ヨコテ・ハズ目	口縁部 破片		
127		SD02	弥生土器	甕	5YR5/6 明赤褐	5YR5/6 明赤褐	細・並	細・並							凹線文2条・ハズ目	ハズ目	頸部1/8		
128		SD02	弥生土器	甕	5YR5/6 明赤褐	5YR6/6 橙	細・少	細・少							凹線文2条・ヨコテ	ヨコテ	口縁部 破片		
129		SD02	弥生土器	壺	5YR5/6 明赤褐	5YR5/6 明赤褐	細・少	細・少		細・少					凹線文3条・ヨコテ	ハズカキ	口縁部 破片		
130		SD02	弥生土器	甕	7.5YR5/4 にぶい褐	7.5YR5/6 明赤褐	細・並					7.0			ハズカキ	ハズカリ	底部破片		
131	45	SD02	弥生土器	高杯	5YR4/4 にぶい赤褐	10YR3/1 黒褐	中・並						26.7		ハズカキ	ヨコテ・ハズカキ	口縁部 破片		
132		SD02	弥生土器	高杯	7.5YR5/4 にぶい褐	10YR2/1 黒	中・多	中・少					19.3		ハズリ・ハズカキ	ヨコテ・ハズカキ	口縁部 破片		
133	45	SD02	弥生土器	高杯	5YR5/6 明赤褐	5YR5/6 明赤褐	中・少	中・並					22.0		ヨコテ	ヨコテ・ハズカキ	口縁部 破片		

奥白方中落遺跡 土器観察表 (6)

籍文 番号	図版 番号	遺構名	種類	器種	色調		胎土							法量			調整・技法		残存率	備考
					外面	内面	石英・ 長石	赤色粒	角閃石	雲母	黒色粒	砂粒	口径 (cm)	器高 (cm)	底径 (cm)	その他 (cm)	外面	内面		
134	SD02	弥生土器	高杯	高杯	7.5YR7/2 明褐灰	10YR7/2 にぶい黄橙	中・少					中・多	90			ヨコテ・ハシミガキ	マダ	杯部破片		
135	SD02	弥生土器	高杯	高杯	5YR6/6 橙	7.5YR6/4 にぶい橙	細・並	中・並				中・少				ハシミガキ後ヨコテ 凹線文2条	ハシミガキ 斜格子文・ナ	脚部 (1/9)		
136	SD03	弥生土器	壺	壺	2.5YR5/8 明赤褐	2.5YR5/8 明赤褐	細・並	細・少			細・少					凹線文1条・ヨコテ	斜格子文・ナ	口縁 部1/8		
137	SD03	弥生土器	壺	壺	5YR5/6 明赤褐	5YR5/4 にぶい赤褐	中・並	中・並	細・少							凹線文2条・ 断面三角形突帯 ・ヨコテ・ハシミガキ	ハシリ(板ナ)	口縁 部1/8		
138	SD03	弥生土器	壺	壺	7.5YR8/4 浅黄橙	7.5YR7/6 橙	中・少	細・少								ヨコテ・マダ	ヨコテ	口縁部 (1/9)		
139	SD03	弥生土器	壺	壺	7.5YR6/6 橙	10YR5/4 にぶい黄橙	中・並			細・並						凹線文2条・ 板ナ後ヨコテ	板ナ	口縁 部1/8		
140	SD03	弥生土器	壺	壺	5YR5/6 明赤褐	7.5YR5/6 明褐	中・並	細・少								凹線文2条・ヨコテ	ハシリ後ヨコテ	口縁 部1/8		
141	SD03	弥生土器	壺	壺	10YR5/4 にぶい黄橙	10YR5/4 にぶい黄橙	中・並	細・少				中・少				ヨコテ・マダ	ハシリ後指ナ	口縁 部1/8		
142	SD03	弥生土器	甕	甕	7.5YR5/4 にぶい褐	7.5YR5/6 明褐	中・並	細・少								凹線文2条・ ヨコテ・ナ	ヨコテ・指ナ ・ハシリ	口縁部 破片		
143	SD03	弥生土器	台付鉢	台付鉢	5YR4/8 赤褐	5YR5/6 明赤褐	細・並	細・少					5.0			ハシミガキ 凹線文1条	板ナ・ハシリ	脚部2/8		
144	SD03	弥生土器	甕	甕	2.5YR5/8 明赤褐	5YR4/6 赤褐	中・並	細・少					6.2			ハシリ後ハシミガキ	ハシリ後指ナ	底部焼成 後穿孔		
145	SD03	弥生土器	甕	甕	5YR4/3 にぶい赤褐	5YR5/6 明赤褐	中・並						6.1			ハシミガキ・指ナ	ハシリ	底部焼成 後穿孔		
146	SD03	弥生土器	高杯	高杯	5YR5/6 明赤褐	5YR5/6 明赤褐	細・並	細・並								凹線文3条・ ハシミガキ	ヨコテ・ハシミガキ	口縁部 破片		
147	SD03	弥生土器	高杯	高杯	10YR7/4 にぶい黄橙	10YR6/2 灰黄褐	粗・多			細・少		細・少	25.8			ヨコテ・ハシリ	ヨコテ・ハシリ	口縁 部1/8		
149	SD03	弥生土器	壺	壺	5YR5/6 明赤褐	5YR5/6 明赤褐	中・多	中・並					20.1			ヨコテ・ハシリ	ヨコテ	口縁部 破片		
150	SD03	弥生土器	壺	壺	2.5Y7/3 浅黄	2.5Y7/3 浅黄	中・並	中・並			細・並		21.6			(口) 刻目後凹線 文4条・ヨコテ (頸) 押捺突帯	ヨコテ・板ナ 後ナ・ハシリ	口縁 部3/8		
151	SD03	弥生土器	壺	壺	5YR6/6 橙	5YR6/6 橙	中・並	中・並			細・少		24.3			ヨコテ・ハシミガキ?	ヨコテ・ハシミガキ?	口縁部 (1/9)		
152	SD03	弥生土器	壺	壺	7.5YR6/6 橙	7.5YR6/4 にぶい橙	中・並	細・並			細・少		8.1			凹線文6条・ 原体刺突文・ハシリ	ヨコテ・指ナ エ・ハシリ	口縁 部1/8		
153	SD03	弥生土器	壺	壺	7.5YR4/4 褐	7.5YR3/2 黒褐	中・並		細・少				11.9			凹線文2条・ ヨコテ・ハシリ	ハシリ後ヨコテ	口縁 部2/8		
154	SD03	弥生土器	無頸壺	無頸壺	10YR6/4 にぶい黄橙	7.5YR4/3 褐	細・並	細・並					22.6			刻目・凹線 文・ヨコテ	ヨコテ・板ナ	口縁部 破片		
155	SD03	弥生土器	高杯	高杯	10YR7/4 にぶい黄橙	10YR7/4 にぶい黄橙	中・並	細・少								ハシミガキ・ナ後 板ナ・ヨコテ	紋目・ハシリ 目・ヨコテ	脚部4/8	裝飾高杯	
156	SD03	弥生土器	甕	甕	2.5YR5/8 明赤褐	5YR5/8 明赤褐	中・並	細・少					15.3			凹線文3条・ ヨコテ・ハシリ	ヨコテ・板ナ後ナ	口縁 部1/8		
157	SD03	弥生土器	高杯	高杯	5YR5/8 明赤褐	2.5YR5/8 明赤褐	中・少	中・多			細・少		27.0			ヨコテ・ハシリ	ヨコテ・ハシミガキ	口縁部 破片		

奥白方中落遺跡 土器観察表 (7)

観文番号	図版番号	遺構名	種類	器種	色調		胎土						法量			調整・技法		残存率	備考
					外面	内面	石英・長石	赤色粒	角閃石	雲母	黒色粒	砂粒	口径 (cm)	器高 (cm)	底径 (cm)	その他 (cm)	外面		
158	48	SD03	弥生土器	高杯	5YR4/8 赤褐	5YR5/8 明赤褐	細・少	中・並										接合部 8/8	未貫通の透かし孔 2ヶ所
159		SD03	弥生土器	高杯	7.5YR6/6 橙	7.5YR5/4 におい褐	中・並		中・少				134					脚部 1/8	
160		SD03	弥生土器	支脚	7.5YR5/8 明褐	7.5YR5/8 明褐	粗・多						112					脚部 2/8	
169		SD03	弥生土器	広口壺	7.5YR7/4 におい橙	7.5YR7/4 におい橙	中・並	細・並										口縁部 2/8	
170		SD03	弥生土器	壺	10YR6/6 明黄褐	10YR6/6 明黄褐	中・並		細・並									口縁部 3/8	
171	49	SD03	弥生土器	壺	5YR4/6 赤褐	5YR5/6 明赤褐	中・少	中・並		細・少			7.5					口縁部 1/8	
172		SD03	弥生土器	甕	7.5YR6/4 におい橙	5YR5/6 明赤褐	中・少	細・少					27.5					口縁部 破片	
173	49	SD03	弥生土器	甕	7.5YR6/6 橙	5YR6/6 橙	中・並	中・並					24.2					口縁部 1/8	押捺突帯文 ナテ消し
174		SD03	弥生土器	甕	5YR6/6 橙	5YR6/6 橙	中・多	粗・並					21.1					口縁部 1/8	
175		SD03	弥生土器	壺	5YR5/6 明赤褐	5YR5/6 明赤褐	中・並	中・並					19.1					口縁部 1/8	
176		SD03	弥生土器	甕	7.5YR5/3 におい橙	7.5YR6/4 におい橙	中・並	中・並					20.0					口縁部 1/8	
177		SD03	弥生土器	甕	7.5YR5/4 におい橙	10YR4/3 におい黄褐	中・並	中・多						6.5				底部 8/8	底部焼成後穿孔
178		SD03	弥生土器	甕	10YR7/3 におい黄橙	2.5Y6/1 黄灰	中・並							7.3				底部 5/8	
179		SD03	弥生土器	壺	2.5YR5/6 明赤褐	10YR2/1 黒	中・並							7.5				底部 6/8	
180	50	SD03	弥生土器	高杯	5YR5/4 におい赤褐	10YR7/3 におい黄橙	中・並	細・少		細・少			37.8					口縁部 破片	
181	50	SD03	弥生土器	高杯	5YR5/8 明赤褐	2.5YR5/6 明赤褐	中・並	細・並		細・少			23.0					口縁部 1/8	
182		SD03	弥生土器	高杯	10YR6/4 におい黄橙	5YR6/6 橙	細・少			細・少			21.6					口縁部 (1/9)	
183		SD03	弥生土器	高杯	7.5YR5/4 におい褐	10YR4/2 灰黄褐	細・並	細・少		細・少			18.5					口縁部 (1/9)	
184	50	SD03	弥生土器	高杯	5YR4/6 赤褐	5YR5/6 明赤褐	中・並			細・少				11.0				脚部 1/8	
185	50	SD03	弥生土器	高杯	10YR5/4 におい黄褐	7.5YR4/2 灰褐	中・多	中・少						13.8				脚部 1/8	透かし未穿孔
186	50	SD03	弥生土器	高杯	5YR5/6 明赤褐	5YR5/6 明赤褐	中・並	中・少		細・少				8.0				脚部 2/8	
188		SD03	弥生土器	壺	5YR5/4 におい赤褐	7.5YR6/4 におい橙	中・多			細・少			20.1					口縁部 1/8	
189		SD03	弥生土器	甕	5YR6/6 橙	2.5YR5/6 明赤褐	中・並			細・少			13.2					口縁部 1/8	

奥白方中落遺跡 土器観察表 (8)

観文 番号	図形 番号	遺構名	種類	器種	色調		胎土							法量			調整・技法		残存率	備考
					外面	内面	石英・ 長石	赤色粒	角閃石	雲母	黒色粒	砂粒	口径 (cm)	器高 (cm)	底径 (cm)	その他 (cm)	外面	内面		
190		SD03	弥生土器	甕	5YR6/6 橙	5YR7/4 にぶい橙	粗・多							中・少	11.4			板打・ハカスリ	口縁部 4/8	
191		SD03	弥生土器	壺	2.5YR5/6 明赤褐	10YR2/1 黒	中・並								8.5			ハ目後打・ 板打後指打	口縁部 1/8	
192		SD03	弥生土器	?	5YR5/8 明赤褐	2.5Y4/1 黄灰	中・多							中・少		7.6		ハ目後指打	底部 3/8	
193		SD03	弥生土器	壺	5YR5/6 明赤褐	5YR4/8 赤褐	細・少								13.3			ヨコ打・板打	口縁部 1/8	
194		SD03	弥生土器	壺	5YR6/6 橙	5YR6/6 橙	細・並				細・少							ヨコ打・指打	口縁部 破片	
195	51	SD03	弥生土器	甕	2.5YR5/6 明赤褐	2.5YR5/6 明赤褐	細・並								32.4			ヨコ打・ハ目 後指打	口縁部 破片	
196	51	SD03	弥生土器	甕	7.5YR6/4 にぶい橙	7.5YR6/4 にぶい橙	細・並								18.2			ヨコ打・指打	口縁部 破片	
197	51	SD03	弥生土器	甕	7.5YR7/4 にぶい橙	7.5YR7/4 にぶい橙	粗・多							細・少	13.7			ヨコ打・ハカスリ	口縁部 1/8	
198	51	SD03	弥生土器	甕	7.5YR7/4 にぶい橙	7.5YR6/6 橙	細・少								12.8			ヨコ打・板打	口縁部 1/8	
199	51	SD03	弥生土器	甕	10YR6/4 にぶい黄橙	7.5YR5/4 にぶい褐	中・並								11.8			ヨコ打・ハ目 (板打)	口縁部 1/8	
200	51	SD03	弥生土器	甕	7.5YR6/6 橙	5YR7/6 橙	細・少							細・少	12.0			ヨコ打・ハ目 (板打?)	口縁部 1/8	
201		SD03	弥生土器	甕	5YR6/6 橙	5YR7/6 橙	中・並								12.0			ハ目	口縁部 1/8	
202		SD03	弥生土器	甕	2.5YR5/8 明赤褐	5YR4/6 赤褐	中・並											ハ目	口縁部 1/8	
203		SD03	弥生土器	甕	7.5YR6/6 橙	5YR6/6 橙	細・並									6.8		ハ目	底部 2/8	不明瞭な凹 弧文2条
204		SD03	弥生土器	甕	5YR4/8 赤褐	10YR6/4 にぶい黄橙	中・並											ハカスリ	底部 2/8	
205		SD03	弥生土器	高杯	5YR6/6 橙	7.5YR6/4 にぶい橙	細・少								31.0			板打	底部 1/8	
206		SD03	弥生土器	高杯	2.5YR5/8 明赤褐	7.5YR6/6 橙	細・並								26.2			ハミガキ	口縁部 (1/12)	
207		SD03	弥生土器	高杯	7.5YR5/6 明褐	7.5YR5/4 にぶい褐	細・少								30.0			ハミガキ	口縁部 2/8	
208		SD03	弥生土器	鉢	7.5YR6/4 にぶい橙	7.5YR6/4 にぶい橙	中・並								26.4			ハミガキ	口縁部 破片	
209		SD03	弥生土器	高杯	7.5YR5/6 明褐	10YR5/4 にぶい黄褐	中・多									12.0		ハカスリ	脚部 1/8	
210		SD03	弥生土器	高杯	10YR5/4 にぶい黄褐	10YR4/6 褐	中・多									15.0		ハカスリ	脚部 1/8	
211	52	SD03	土師器	蓋	5YR5/6 明赤褐	5YR6/6 橙	細・並								16.9			回転ハカスリ ・回転打	口縁部 1/8	
219		SD04	弥生土器	甕	5YR4/6 赤褐	2.5YR4/6 赤褐	細・少								17.7			ヨコ打・板打	口縁部 2/8	

奥白方中落遺跡 土器観察表 (9)

報文 番号	図版 番号	遺構名	種類	器種	色調		胎土							法量		調整・技法		残存率	備考
					外面	内面	石英・ 長石	赤色粒	角閃石	雲母	黒色粒	砂粒	口径 (cm)	器高 (cm)	底径 (cm)	その他 (cm)	外面		
220		SD04	弥生土器	甕	5YR4/6 赤褐	5YR5/6 明赤褐	細・並	細・少		細・少		細・少	16.9		凹線文2条・ヨコナ	ヨコナ	口縁 部1/8		
221		SD04	弥生土器	高杯	10YR7/4 にぶい黄橙	7.5YR6/6 橙	中・多	中・並						11.1	ハナズリ・ヨコナ ハナズリ・ハナズリ・ 凹線文1条・透かし	ハナズリ・ヨコナ	脚部2/8	長方形 透かし	
222	52	SD05	弥生土器	壺	10YR7/4 にぶい黄橙	10YR5/3 にぶい黄褐	細・多			細・少					ハナズリ・ハナズリ・ 凹線文5条・透かし	ハナズリ	頸部4/8		
223		SD05	弥生土器	壺	5YR5/6 明赤褐	5YR5/6 明赤褐	細・少	細・少		細・少			17.1		凹線文5条・ヨコナ	ヨコナ	口縁部 破片		
224	52	SD05	弥生土器	壺	5YR6/6 橙	5YR6/6 橙	細・並						14.4		凹線文4条・ ヨコナ・ハナズリ	ヨコナ・板ナ 後指ナ	口縁 部2/8		
225	52	SD05	弥生土器	高杯	7.5YR5/6 明褐	5YR5/6 明赤褐	細・少	中・並		細・少			23.0		ヨコナ・ハナズリ	ヨコナ	口縁部 破片		
226		SD05	弥生土器	高杯	5YR5/6 明赤褐	5YR5/6 明赤褐	細・並			細・少			26.0		凹線文2条・ヨコナ	ヨコナ	口縁部 破片		
227		SD05	弥生土器	甕	7.5YR4/4 にぶい褐	7.5YR4/4 褐	細・少	細・少		細・並			26.0		凹線文2条・ヨコナ	ヨコナ・板ナ	口縁部 細片		
228	52	SD05	弥生土器	甕	2.5YR4/4 にぶい赤褐	2.5YR4/6 赤褐	細・多	中・並		細・少			12.1		凹線文3条・ ハナズリ・ハナズリ	ヨコナ・ハナズリ	口縁 部1/8		
229		SD05	弥生土器	高杯	7.5YR6/6 橙	7.5YR6/4 にぶい橙	粗・少	細・並						11.7	ハナズリ・ハナズリ	ハナズリ・板ナ	脚部2/8		
230		SD05	弥生土器	甕	5YR5/3 にぶい赤褐	7.5YR6/4 にぶい橙	細・並	中・多		細・並				6.8	ハナズリ	ハナズリ	底部2/8		
231		SD06	弥生土器	甕	5YR5/4 にぶい赤褐	7.5YR5/6 明褐	細・並	細・並		細・少			13.3		凹線文2条・ヨコナ	ヨコナ	口縁部 破片		
232		SD06	弥生土器	甕	2.5YR5/8 明赤褐	5YR4/8 赤褐	細・少	細・並					22.0		凹線文2条・ヨコナ	ヨコナ	口縁部 破片		
233		SD06	弥生土器	甕	7.5YR6/4 にぶい橙	7.5YR6/6 橙	細・並	細・少		細・少			18.2		凹線文2条・ ヨコナ・ハナズリ	ヨコナ・ハナズリ	口縁 部1/8		
234		SD06	弥生土器	壺	5YR5/6 明赤褐	7.5YR5/4 にぶい橙	中・並							10.8	ハナズリ	ハナズリ	底部1/8		
235		SD06	弥生土器	高杯	5Y3/1 利-7 黒	2.5Y5/2 暗灰黄	中・多	細・少					23.2		ヨコナ・ハナズリ	ヨコナ・ハナズリ	口縁部 破片		
236		SB09	須恵器	杯蓋	N5/ 灰	N5/ 灰	細・少								回転ナ	回転ナ	口縁部 破片		
237		SB09	須恵器	杯身	N6/ 灰	N7/ 灰白	細・少								回転ナ	回転ナ	口縁部 細片		
238		SB09	須恵器	杯身	2.5Y7/3 浅黄	2.5Y6/1 黄灰	中・多			細・少				12.0	回転ナ	回転ナ	底部1/8		
239	53	SB12	須恵器	杯蓋	N5/ 灰	N5/ 灰	中・多						14.2		回転ナ	回転ナ	口縁 部1/8		
240	53	SB12	須恵器	甕	N3/ 暗灰	N5/ 灰	中・少			細・少					回転ナ	回転ナ	口縁 部1/8		
241	53	SB13	須恵器	壺	N7/ 灰白	N7/ 灰白	中・少							7.1	あて具痕 (青海波文)	あて具痕 (青海波文)	底部3/8		
242		SB14	弥生土器	甕	10YR6/3 にぶい黄橙	10YR3/1 黒褐	中・多			細・少				9.4	ハナズリ	ハナズリ	底部1/8		
243		SB15	陶器	碗	軸・2.5Y8/2 灰白	2.5Y5/2 暗灰黄				細・少			12.4		回転ハナズリ後施軸	施軸	口縁部 破片		

奥白方中落遺跡 土器観察表 (10)

報文 番号	図版 番号	遺構名	種類	器種	色調		胎土							法量			調整・技法		残存率	備考
					外面	内面	石英・ 長石	赤色粒	角閃石	雲母	黒色粒	砂粒	口径 (cm)	器高 (cm)	底径 (cm)	その他 (cm)	外面	内面		
245	53	SE01	土師器	小皿	75YR7/6 橙	75YR7/6 橙	細・少						7.4	1.3	5.4		回転行・ハツ切り	回転行	7/8	
246	53	SE01	土師器	小皿	10YR8/3 浅黄橙	10YR8/3 浅黄橙	細・少						8.0	1.4	5.7		回転行・ハツ切り	回転行	8/8	
247		SE01	須置器	甕	N5/ 灰	75Y4/1 灰	細・少						32.4				タタ	ハツ目	体部破片	
248		SE01	瓦質土器	鉢	N4/ 灰	5Y6/1 灰	細・少						7.3	1.2	5.6		ハツ目後指持エ ハツ目後指持エ	ハツ目後指持エ	口縁 部1/8	
249		SK03	土師器	小皿	10YR8/3 浅黄橙	10YR8/2 灰白	細・少						7.3	1.2	5.6		回転行・ハツ切り	回転行	底部1/8	
260		SK03	土師器	杯	10YR8/1 灰白	10YR8/1 灰白	細・並										回転行・ハツ切り	回転行	底部破片	
261		SK03	土師器	土釜	5YR7/4 にぶい橙	10YR8/4 浅黄橙	中・少										回転行	回転行	口縁部 破片	
262		SK03	土師質 土器	播り鉢	10YR6/3 にぶい黄橙	10YR6/3 にぶい黄橙	中・並						36.0				回転行・板行	回転行後 播り目4条	口縁部 破片	
263		SK03	土師質 土器	土鍋	5YR5/1 褐灰	10YR6/1 褐灰	中・並				細・少		37.6				ヨコ行・板行 後指持エ	ハツ目後指持エ	口縁 部1/8	
264		SR01	弥生土器	甕	5YR7/4 にぶい橙	75YR6/4 にぶい橙	中・少	中・並					16.8				凹線文2条・ヨコ行	ヨコ行	口縁 部1/8	
265		SR01	弥生土器	甕	75YR5/3 にぶい褐	75YR6/3 にぶい褐	中・多	中・並							7.2		ハツカキ	ハツカスリ	底部2/8	
266		SR01	弥生土器	甕	75YR5/4 にぶい褐	5YR4/2 灰褐	中・並	細・少							7.3		ハツカキ	行	底部4/8	
267		SR01	弥生土器	高杯	75YR6/4 にぶい橙	5YR5/8 明赤褐	中・並	中・並					25.9				刻み目・ヨコ行	ヨコ行	口縁部 破片	
268		SR01	弥生土器	高杯	75YR5/4 にぶい褐	10YR5/4 にぶい黄褐	中・並										ハツカキ	ハツ目・ハツカスリ	脚部3/8	
269		SR01	弥生土器	高杯	5YR5/6 明赤褐	5YR5/6 明赤褐	中・並	中・並									板行・斜格子文	板行・絞り目	頸部2/8	施文は先の 細かい工 具を使用
271	54	SR02	弥生土器	壺	5YR5/6 明赤褐	75YR6/6 橙	中・並	中・並					23.2				凹線文8条・ ヨコ行・ハツカキ ・貞刺突文	ヨコ行・ハツ目 後指持エ	口縁 部2/8	
272		SR02	弥生土器	壺	75YR5/4 にぶい褐	5YR4/6 赤褐	細・並	中・少					15.4				凹線文5条・ヨコ行 ・ハツカキ・ハツ目 ・原体刻目文	板行・ハツ目 後指持エ	口縁 部1/8	
273	58	SR02	弥生土器	壺	5YR6/8 橙	5YR6/8 橙	中・並	中・並					14.7	34.0	11.0		凹線文4条・ハツ目・ 胴部刻目・ハツカキ	ヨコ行・ハツ目・ ハツカスリ・指持エ	5/8	部分黒斑・ 割れ口に黒 化層が廻る
274	56	SR02	弥生土器	壺	5YR4/6 赤褐	5YR4/6 赤褐	中・並				細・少		12.4				凹線文3条・ ヨコ行・ハツ目	ハツ目・板行・ハツ目 ヨコ行	口縁 部2/8	
275	54	SR02	弥生土器	壺	10R4/6 赤	10R3/6 暗赤	中・並				細・少		7.3				凹線文5条・刻み 目・タタ(ハツ目)	ヨコ行・ハツ目 後指持エ	口縁 部2/8	
276	56	SR02	弥生土器	壺	5YR5/6 明赤褐	5YR5/6 明赤褐	細・少						7.8				凹線文2条・ハツ 目後凹線文5条	ヨコ行・凹形浮 文2・穿孔1	口縁 部2/8	
277	56	SR02	弥生土器	甕	5YR5/6 明赤褐	5YR4/8 赤褐	中・並	細・並					21.2				凹線文3条・ヨコ 行・ハツ目後胴部 刻目・ハツカキ	ヨコ行・板行・ハツ 目後指持エ・ハツカスリ	口縁 部3/8	

奥白方中落遺跡 土器観察表 (11)

観文 番号	図版 番号	遺構名	種類	色調		胎土						法量			調整・技法		残存率	備考
				外面	内面	石英・ 長石	赤色粒	角閃石	雲母	黒色粒	砂粒	口径 (cm)	器高 (cm)	底径 (cm)	その他 (cm)	外面		
278		SR02	弥生土器 甕	7.5YR4/1 褐灰	7.5YR4/4 褐	中・並	中・並					15.8		凹線文2条・ハツ目 ・胴部刻目	エコナ ・板ナ	口縁 部1/8		
279		SR02	弥生土器 甕	10YR5/2 灰黄褐	5YR4/6 赤褐	中・少	細・少		細・少			15.0		凹線文1条・ハツ目 エコナ	エコナ ・ハツ目 後板ナ	口縁 部1/8		
280	56	SR02	弥生土器 甕	5YR5/6 明赤褐	5YR4/8 赤褐	中・並	細・並		細・少			15.4		凹線文3条・ハツナリ ・ハツ目・胴部刻目 エコナ	エコナ ・ハツナリ 後指ナ	口縁 部2/8		
281		SR02	弥生土器 甕	5YR5/6 明赤褐	5YR5/6 明赤褐	細・並	細・並					12.1		凹線文2条・ハツ目 エコナ	ハツ目・板ナ 後指ナ	口縁 部3/8		
282	59	SR02	弥生土器 甕	7.5YR6/6 橙	10YR5/1 褐灰	中・並	中・多							凹線文3条・ハツナリ ・ハツ目 エコナ	ハツ目・板ナ 後指ナ	口縁 部3/8	全体に ゆがみ・ 焼成剥離痕	
283	55	SR02	弥生土器 鉢	5YR6/4 にぶい橙	7.5YR7/4 にぶい橙	中・少	細・少					18.4	11.0	凹線文4条・ハツナリ ・ハツ目 エコナ	エコナ ・ハツナリ ・ハツナリ	2/8	一部に 歪みあり	
284		SR02	弥生土器 高杯	2.5YR5/8 明赤褐	5YR4/8 赤褐	中・並	中・少					25.0		凹線文2条・ハツナリ ・ハツ目	エコナ ・ハツナリ	口縁部 破片		
285		SR02	弥生土器 高杯	2.5YR5/6 明赤褐	5YR6/6 橙	中・多	細・少					25.3		凹線文2条・ハツナリ ・ハツ目	エコナ ・ハツナリ	口縁 部1/8		
286	60	SR02	弥生土器 高杯	5YR4/4 にぶい赤褐	10YR4/3 にぶい黄褐	中・多						28.4		焼成時のハツ目痕 により不明	ハツ目	口縁 部1/8	表面焼成 剥離 一部に歪み	
287	56	SR02	弥生土器 高杯	10YR7/2 にぶい黄橙	10YR8/3 浅黄橙	細・並			細・少				11.2	ハツナリ ・ハツナリ 直線文5条・透かし ・凹線文2条	ハツナリ	脚部1/8	長方形 透かし	
288	56	SR02	弥生土器 高杯	5YR4/8 赤褐	5YR4/8 赤褐	細・並	細・少							ハツナリ ・ハツナリ 直線文12条・ 凹線文2条	ハツナリ	脚部破片	三角形 2段透かし	
289	56	SR02	弥生土器 高杯	7.5YR5/4 にぶい褐	5YR5/4 にぶい赤褐	細・並	中・並		細・少			11.1		ハツナリ ・ハツナリ 直線文12条・ 凹線文2条	ハツナリ	脚部3/8	細透かし	
290		SR02	弥生土器 高杯	2.5YR6/8 橙	7.5YR4/3 褐	細・並			細・少			13.2		ハツナリ ・ハツナリ	板ナ	脚部1/8	円形透かし	
291	56	SR02	弥生土器 水差	5YR5/6 明赤褐	5YR5/6 明赤褐	細・少	細・少		細・少					ハツナリ	指ナ ・板ナ	把手部 破片		
292	56	SR02	弥生土器 蓋	5Y5/6 明赤褐	7.5YR6/6 橙	中・並						1.8		ハツナリ	ハツ目・エコナ	口縁 部3/8	穿孔	
293	57	SR02	弥生土器 甕	5YR5/4 にぶい赤褐	5YR5/6 明赤褐	細・多	粗・並						6.7	ハツナリ	ハツナリ後指ナ	底部4/8	焼成後穿孔	
294	57	SR02	弥生土器 甕	5YR4/3 にぶい赤褐	5YR3/1 黒褐	細・少	細・少						5.9	ハツ目	ハツナリ	底部8/8	焼成後穿孔	
295	57	SR02	弥生土器 甕	5Y4/1 灰	10YR7/3 にぶい黄橙	細・少			中・少				6.0	板ナ	ハツナリ後ハツ目	底部1/8	焼成後穿孔	
296	57	SR02	須恵器 杯蓋	N5/ 灰	N5/ 灰	中・並						13.9		ハツナリ・回転ナ	回転ナ	口縁 部1/8		
297	57	SR02	須恵器 杯身	5B5/1 青灰	5B5/1 青灰	細・少						3.0		回転ナ ・ハツ切り	回転ナ	底部3/8		
298	57	SR02	紡錘車	7.5YR5/6 明褐	5YR5/6 明赤褐	中・並			細・少			幅 4.3	長さ 4.3	ハツ目	ハツ目後指ナ	8/8	甕胴部片 転用	
306		SR02	弥生土器 壺	5YR5/6 明赤褐	5YR4/8 赤褐	中・並						11.2		凹線文3条・ ハツ目 エコナ	エコナ ・指ナ	口縁 部1/8	土器集中B	

奥白方中落遺跡 土器観察表 (12)

観文 番号	図版 番号	遺構名	種類	器種	色調		胎土				法量				調整・技法		残存率	備考
					外面	内面	石英・ 長石	赤色粒	角閃石	雲母	黒色粒	砂粒	口径 (cm)	器高 (cm)	底径 (cm)	その他 (cm)		
307	57	SR02	弥生土器	高杯	5YR5/6 明赤褐	5YR4/6 赤褐	中・並	細・並		細・少						ハラスリ	脚部 4/8	土器集中 C
308	63	SR02	弥生土器	壺	75YR5/4 にぶい褐	75YR5/4 にぶい褐	中・並	細・少		細・多		21.8				コナリ・マツ コナリ・マツ	口縁 部 4/8	土器集中 C
309		SR02	弥生土器	壺	10YR5/3 にぶい黄褐	5YR4/6 赤褐	中・並			細・多						ハナ目後ハラスリ	口縁 部 1/8	土器集中 C
310		SR02	弥生土器	壺	10YR5/4 にぶい黄褐	10YR5/4 にぶい黄褐	中・多			中・多		17.3				コナリ・ハナリ(板ナリ)	頸部 8/8	土器集中 C
311		SR02	弥生土器	壺	75YR4/6 褐	10YR5/2 灰黄褐	粗・多			中・多			6.6			ハナ目後ハラスリ	底部 8/8	土器集中 C
312		SR02	弥生土器	甕	75YR5/4 にぶい褐	10YR4/3 にぶい黄褐	中・並			中・多		10.2				ハナ目後コナリ・ハナ目	口縁部 細片	土器集中 B
313		SR02	弥生土器	甕	75YR5/4 にぶい褐	10YR5/4 にぶい黄褐	中・多			中・多		14.7				コナリ・ハナ目後 コナリ・ハナ目	頸部 6/8	土器集中 B
314		SR02	弥生土器	甕	75YR5/4 にぶい褐	25Y4/2 暗灰黄	中・並	細・少		中・多		19.7				ハナ目・ハラスリ 後指ナリ	頸部 2/8	土器集中 C
315	63	SR02	弥生土器	甕	10YR5/4 にぶい黄褐	10YR5/4 にぶい黄褐	中・並			中・多		16.5				ハナ目・板ナリ 後指ナリ	頸部 4/8	土器集中 C
316	64	SR02	弥生土器	甕	10YR5/3 にぶい黄褐	75Y3/1 黒	中・並			中・多		11.4	19.2	2.9		コナリ・ハナ目	4/8	土器集中 C
317		SR02	弥生土器	甕	75YR5/6 明褐	5YR5/6 明赤褐	中・並			中・多		14.0				コナリ・ハナ目 ハナ目後コナリ・ ハラスリ後板ナリ	口縁 部 4/8	土器集中 B
318		SR02	弥生土器	甕	75YR5/4 にぶい褐	75YR5/6 明褐	中・並			中・多		17.6				コナリ・ハナ目 板ナリ・ハラスリ	口縁 部 3/8	土器集中 B
319		SR02	弥生土器	甕	75YR4/3 褐	10YR6/4 にぶい黄橙	中・並			中・多		18.8				コナリ・ハナ目	口縁部 破片	土器集中 B
320		SR02	弥生土器	甕	75YR5/4 にぶい褐	75YR4/3 褐	中・多			細・少		19.7				凹線文1条・ハナ目 後コナリ・ハナ目	口縁 部 1/8	土器集中 B
321		SR02	弥生土器	甕	5YR5/6 明赤褐	5YR5/6 明赤褐	中・多			中・多		13.4				コナリ・ハナ目後ハナ目	口縁 部 1/8	土器集中 C
322		SR02	弥生土器	甕	5YR6/6 橙	75YR4/4 褐	中・並			中・多		15.0				コナリ・ハナ目 板ナリ	口縁 部 2/8	土器集中 C
323		SR02	弥生土器	甕	10YR5/3 にぶい黄褐	25Y5/3 黄褐	中・少			中・多		15.5				ハナ目・板ナリ後指 ナリ・ハラスリ・ハナ目	口縁 部 3/8	土器集中 B
324		SR02	弥生土器	鉢	10YR4/2 灰黄褐	5YR3/1 黒	中・並			中・多		22.5				コナリ・ハナ目後 ハナ目	頸部 2/8	土器集中 C
325		SR02	弥生土器	甕	25Y5/3 黄褐	75YR5/4 にぶい黄褐	中・少			中・多			4.1			ハナ目	底部 8/8	土器集中 B
326		SR02	弥生土器	底部	5YR4/6 赤褐	75YR5/4 にぶい黄褐	中・並	細・少		中・多			4.4			ハナ目	底部 8/8	土器集中 B
327		SR02	弥生土器	底部	5YR4/4 赤褐	10YR5/3 にぶい黄褐	中・多			中・多			4.5			ハナ目	底部 2/8	土器集中 C
328		SR02	弥生土器	高杯	10YR5/3 にぶい黄褐	10YR5/3 にぶい黄褐	細・並			中・並		22.0				コナリ・ハナリ	口縁 部 2/8	土器集中 C
329		SR02	弥生土器	高杯	5YR5/4 にぶい赤褐	75YR5/4 にぶい褐	中・並	細・並					20.2			ハナ目・凹 線文1条	脚部 1/8	土器集中 C
330		SR02	弥生土器	高杯	10YR5/3 にぶい黄褐	10YR5/2 にぶい黄褐	中・並			中・多			17.6			ハナ目	脚部 5/8	土器集中 C

奥白方中落遺跡 土器観察表 (13)

観文番号	図版番号	遺構名	種類	器種	色調		胎土							法量			調整・技法		残存率	備考
					外面	内面	石英・長石	赤色粒	角閃石	雲母	黒色粒	砂粒	口径 (cm)	器高 (cm)	底径 (cm)	その他 (cm)	外面	内面		
331		SR02	分銅型土製品		表: 5YR5/6 明赤褐 裏: 5YR5/6 明赤褐	裏: 5YR5/6 明赤褐	細・並											破片		
333		SR02	須恵器	甕	N4/ 灰	5Y7/1 灰白	中・並											口縁部破片		
334		SR02	土師器	杯	5Y8/1 灰白	5Y8/1 灰白	中・少											底部 2/8		
335		SR02	土師質土器	土釜	10YR4/3 にぶい黄褐	10YR7/4 にぶい黄橙	中・並											口縁部 1/8		
336		SR03	弥生土器	鉢	75YR5/6 明褐	75YR5/6 明褐	中・並											口縁部 1/8		
337		SR03	弥生土器	甕	5YR6/8 橙	25Y5/1 黄灰	中・並											底部 8/8		
338		SR05	弥生土器	壺	75YR6/6 橙	75YR7/6 橙	中・少	細・少										口縁部 1/8		
339	65	SR05	弥生土器	壺	5YR5/6 明赤褐	5YR2/1 黒褐	中・少	細・少										底部 7/8		
340		SR05	弥生土器	甕	5YR4/8 赤褐	5YR5/8 明赤褐	細・並											口縁部 1/8		
341		SR05	弥生土器	甕	10YR2/1 黒	75YR5/6 明褐	細・多											口縁部 細片		
342		SR05	弥生土器	高杯	75YR5/4 にぶい褐	5YR5/6 明赤褐	中・並	細・少										口縁部 1/8		
343		SR05	弥生土器	高杯	5YR4/8 赤褐	5YR5/8 明赤褐	中・多	中・少										口縁部 細片		
344		SR05	須恵器	平瓶	N7/ 灰白	N7/ 灰白	細・少											脚部 1/8		
345		SR05	土師器	椀	5YR5/8 明赤褐	5YR5/6 明赤褐	細・少											口縁部 2/8		
346		SR05	磁器	碗	釉: 5GY8/1 灰白, 呉須: 群青	8/ 灰白												脚部 1/8		
347		SP411	弥生土器	壺	75YR7/6 橙	5YR6/8 橙	細・並	細・並										口縁部破片		
348		SP432	弥生土器	甕	75YR5/6 明褐	75YR5/6 明褐	細・少	細・少										口縁部 2/8		
349	64	SP413	弥生土器	甕	5YR5/4 にぶい赤褐	5YR5/4 にぶい赤褐	中・多	中・多										口縁部 1/8		
350		SP528	弥生土器	甕	5YR5/6 明赤褐	5YR6/6 橙	中・並	細・少										口縁部 7/8		
351		SP411	弥生土器	甕	5YR4/6 赤褐	5YR4/6 赤褐	細・並	細・少										口縁部 1/8		
352	65	SP248	弥生土器	甕	75YR3/4 暗褐	10YR4/2 灰黄褐	中・並	中・多										口縁部 1/8		
353		SP575	弥生土器	高杯	25YR5/6 明赤褐	5YR5/8 明赤褐	中・並	中・多										口縁部破片		
354		SP556	弥生土器	高杯	5YR5/6 明赤褐	5YR5/6 明赤褐	中・並	細・並										口縁部破片		

奥白方中落遺跡 土器観察表 (14)

観文番号	図版番号	遺構名	種類	器種	色調		胎土				法量				調整・技法		残存率	備考
					外面	内面	石英・長石	赤色粒	角閃石	雲母	黒色粒	砂粒	口径 (cm)	器高 (cm)	底径 (cm)	その他 (cm)		
355		SP528	弥生土器	高杯	5YR5/6 明赤褐	5YR5/6 明赤褐	中・並	中・並				24.0			凹線文2条・ ハツミガキ	ヨコテ・ハツミガキ	口縁部 破片	
356		SP575	弥生土器	高杯	5YR4/6 赤褐	5YR4/6 赤褐	中・並	中・並		細・並		28.8			ヨコテ・ハツミガキ 後ハツミガキ	ヨコテ・ハツミガキ 後ハツミガキ	口縁 部 1/8	
357		SP108	弥生土器	高杯	5YR5/6 明赤褐	5YR5/6 明赤褐	細・並	中・多							マダ (ハツミガキ)	マダ・ハツミガキ	脚部 4/8	
358		SP108	弥生土器	高杯	7.5YR6/6 橙	7.5YR6/6 橙	細・少								ハツミガキ・横描 直線文5条	ハツミガキ	脚部破片	
359	66	SP556	弥生土器	高杯	7.5YR3/2 黒褐	5YR4/4 にぶい赤褐	中・並	細・少		細・少		10.2			刻目 + ハツミガキ 文11条 + 刻み目 ・凹線文3条	ハツミガキ	脚部 1/8	
360	66	SP531	弥生土器	高杯	7.5YR5/6 明褐	7.5YR5/6 明褐	中・多	中・多		中・少		11.6			ハツミガキ	ハツミガキ	脚部 1/8	
361	66	SP108	弥生土器	高杯	10YR7/4 にぶい黄橙	5YR5/6 明赤褐	細・少	中・少				13.1			ハツミガキ	ハツミガキ	脚部 1/8	
362	66	SP241	須恵器	杯身	N4/ 灰	N5/ 灰	細・少					12.6			回転テ	回転テ	口縁 部 1/8	
363	66	SP630	須恵器	杯身	7.5Y7/1 灰白	7.5Y7/1 灰白	細・少	細・少				11.1			回転テ	回転テ	口縁 部 1/8	
364	66	SP515	土師器	小皿	10YR8/3 浅黄橙	7.5YR8/4 黄橙	中・少	細・少				8.2	1.3		回転テ・ハツミガキ 後板状圧痕	回転テ	1/8	
365	66	SP663	土師器	小皿	2.5Y8/1 灰白	2.5Y8/1 灰白	細・並	細・並				9.3			回転テ・ハツミガキ	回転テ	口縁 部 2/8	
366		SP628	土師器	播り鉢	5YR7/3 にぶい橙	5YR7/6 橙	中・並			細・少		23.0			回転テ・板テ 後指テ	回転テ・播り目	口縁 部 1/8	
369		包含層	弥生土器	壺	5YR6/6 橙	7.5YR6/6 橙	細・少			細・少		10.4			凹線文3条・ヨコテ	凹線文・ 未貫通刺突文	口縁 部 1/8	
370		包含層	弥生土器	壺	5YR4/8 赤褐	5YR5/6 明赤褐	中・並	中・並		細・少		12.6			凹線文3条・ ヨコテ・ハツミガキ	ヨコテ・ハツミガキ	口縁 部 1/8	
371		包含層	弥生土器	壺	5YR6/6 橙	5YR5/8 明赤褐	細・並	中・並				11.8			ヨコテ・刻み目突帯 ・ハツミガキ	ハツミガキ	口縁 部 1/8	
372		包含層	弥生土器	壺	5YR4/8 赤褐	10YR2/1 黒	細・少	細・少		細・少					凹線文4条・ ハツミガキ	ハツミガキ	頸部 1/8	
373		包含層	弥生土器	壺	5YR5/6 明赤褐	10YR7/4 にぶい黄橙	中・並	中・少		細・少					ハツミガキ	ハツミガキ	底部 8/8	
374		包含層	弥生土器	甕	2.5YR4/8 赤褐	5YR5/6 明赤褐	細・並	細・少		細・少		13.5			凹線文3条・ ヨコテ・ハツミガキ	ヨコテ・板テ	口縁 部 1/8	
375		包含層	弥生土器	甕	5YR4/6 赤褐	5YR5/6 明赤褐	細・並	細・少		細・少		15.7			凹線文3条・ ハツミガキ	ヨコテ・板テ	口縁 部 1/8	
376		包含層	弥生土器	甕	7.5YR3/3 暗褐	2.5YR4/4 にぶい赤褐	中・並	中・少				6.0			ハツミガキ	ハツミガキ	底部 8/8	
377		包含層	弥生土器	高杯	2.5YR5/8 明赤褐	10YR5/1 褐灰	細・並			細・並		7.0			ハツミガキ・ハツミガキ 凹線文2条	ハツミガキ	脚部 2/8	
378		包含層	弥生土器	高杯	5YR5/6 明赤褐	5YR5/6 明赤褐	中・多	中・並				11.4			ハツミガキ	ハツミガキ	脚部破片	
379		包含層	弥生土器	高杯	5YR6/6 橙	7.5YR6/6 橙	粗・並	中・並				11.4			マダ (ハツミガキ)・ 凹線文2条	ハツミガキ	脚部 2/8	

奥白方中落遺跡 土器観察表 (15)

報文番号	図版番号	遺構名	種類	器種	色調		胎土				法量			調整・技法		残存率	備考	
					外面	内面	石英・長石	赤色粒	角閃石	雲母	黒色粒	砂粒	口径 (cm)	器高 (cm)	底径 (cm)			その他 (cm)
380		包含層	弥生土器	蓋	5YR4/6 赤褐	5YR4/6 赤褐	細・多	中・並		細・少		13.8	3.0	10.0	外面 ナツ目	内面 板ナゲ・ナゲ	口縁部 1/8	
381		包含層	須恵器	杯身	7/ 灰白	7/ 灰白	細・少								回転ナゲ	回転ナゲ	底部破片	
382		包含層	須恵器	杯身	7.5Y7/1 灰白	2.5Y7/2 灰黄	細・少					11.2	4.0	6.7	回転ナゲ 回転ナゲ・ナツ切り	回転ナゲ	3/8	

奥白方中落遺跡 石器観察表 (1)

報文番号	図版番号	遺構名	器種	長さ (mm)	幅 (mm)	厚さ (mm)	重量 (g)	石材	特徴
3	67	SH01	石鏃未製品	47.0	27.0	6.0	7.09	サヌカイト	平基式、基部加工未了、素材面摩滅
12	67	SH02	石鏃	21.0	16.5	2.5	0.97	サヌカイト	凹基式、先端部の剥離面は風化弱い
13	68	SH02	打製石庖丁	54.0	38.5	7.0	17.39	サヌカイト	無袂式、表裏面摩滅
14	68	SH02	打製石庖丁	65.0	52.0	7.0	35.54	サヌカイト	両端折損、金山型剥片素材、表裏面摩滅
15		SH02	磨石	56.0	69.0	30.5	87.14	流紋岩	敲打痕有
34	68	SH03	打製石庖丁	66.0	62.0	5.5	38.64	サヌカイト	両端折損、表裏面摩滅
52	68	SH05	打製石庖丁	71.0	43.0	12.0	49.96	サヌカイト	有袂式、表裏面摩滅
53	70	SH05	扁平片刃石斧	26.0	23.0	8.5	7.21	流紋岩	小型品、基部折損、表裏面一部剥落
61	71	SH06	叩石	95.0	59.0	51.0	403.43	結晶片岩	周縁研磨、周縁に網状敲打痕、小口にあはた状敲打痕
62		SH06	石鏃	27.0	25.0	6.0	3.92	サヌカイト	先端部、基部折損
68		SH07	大型台石	408.0	296.0	121.0		凝灰岩	表裏にあはた状敲打痕、剥落
69	71		叩石					流紋岩	表裏に平滑な砥面
87	72	SB02	砥石	108.0	62.0	21.0	281.53	流紋岩	周縁に調整加工
98	69	SB06	大型剥片	87.5	87.0	10.0	67.74	サヌカイト	表裏素材面摩滅
148	68	SD03	楔状石核	45.0	33.0	7.0	18.11	サヌカイト	平基式、左右非対称
161		SD03	石鏃	19.0	20.0	2.5	0.81	サヌカイト	平基式、先端部欠損、基部加工未了
162	67	SD03	石鏃未製品	57.5	30.8	7.0	13.55	サヌカイト	有袂式、表裏面摩滅
163	68	SD03	打製石庖丁	37.5	49.0	7.0	18.33	サヌカイト	有袂式、表裏面摩滅
164	68	SD03	打製石庖丁	52.0	31.0	9.0	14.68	サヌカイト	有袂式、表裏面摩滅、刃部摩滅顕著
165	70	SD03	楔状石核	74.0	52.5	11.5	65.08	サヌカイト	側縁自然面

奥白方中落遺跡 石器観察表 (2)

報文番号	図版番号	遺構名	器種	長さ (mm)	幅 (mm)	厚さ (mm)	重量 (g)	石材	特徴
166	70	SD03	大型鋸刃石斧	60.3	30.5	18.5	38.56	緑色岩	刃部小片
167	70	SD03	柱状片刃石斧	77.0	26.0	15.0	35.98	結晶片岩	身部小片
168	70	SD03	柱状片刃石斧	105.0	23.5	20.3	26.5	結晶片岩	身部小片
187	70	SD03	柱状片刃石斧	111.5	34.5	34.5	244.52	結晶片岩	側縁、刃部敲打、叩石に転用
212	68	SD03	打製石砲丁	47.0	40.0	7.5	18.39	サヌカイト	有袂式、表裏面磨減
213	68	SD03	打製石砲丁	51.5	32.0	9.0	15.55	サヌカイト	有袂式、表裏面弱い磨減
214	69	SD03	スクレイパー	68.0	39.0	12.0	36.12	サヌカイト	背部敲打
215	69	SD03	スクレイパー	50.0	29.0	7.5	13.79	サヌカイト	背部自然面
216	70	SD03	楔状石核	45.0	30.5	9.5	18.59	サヌカイト	表裏素材面磨減
217	69	SD03	分割石核	108.5	52.5	35.0	221.97	サヌカイト	側縁自然面
218	69	SD03	大型剥片	114.0	113.0	16.0	137.21	サヌカイト	側縁に自然面
244		SB16	石鏃	24.7	12.5	4.0	1.36	サヌカイト	平基式、基部折損
270	71	SR01	有溝石鏃	67.2	65.0	36.0	221.03	砂岩	紐溝擦切成形
299	67	SR02	石鏃	33.0	21.0	4.0	2.19	サヌカイト	平基式、完形
300		SR02	石鏃	26.4	17.0	3.0	1.41	サヌカイト	平基式、基部加工未了
301	67	SR02	石鏃	32.0	12.0	3.0	1.4	サヌカイト	凸基無基式
302		SR02	石鏃	27.2	22.0	4.1	1.86	サヌカイト	平基式、先端折損
303	67	SR02	石鏃	22.0	15.0	3.2	1.03	サヌカイト	凹基式
304	67	SR02	石鏃	16.5	13.0	2.5	0.34	サヌカイト	平基式
305	67	SR02	石鏃	25.5	20.5	4.0	1.77	サヌカイト	凸基有基式、上半折損
332	71	SR02	礫石鏃	84.0	76.0	25.0	240.45	砂岩	側縁敲打成形
367		柱穴	石鏃	25.5	20.0	4.0	1.27	サヌカイト	凹基式、左右非対称
368	71	柱穴	叩石	97.0	90.0	76.0	518.96	凝灰岩	小口敲打痕
383	67	2区包含層	石鏃	37.0	22.0	5.0	3.56	サヌカイト	平基式
384	67	3区包含層	石鏃	36.0	23.5	3.5	2.63	サヌカイト	平基式
385	67	包含層	石鏃	25.0	23.0	4.2	1.85	サヌカイト	平基式
386		3区包含層	石鏃	26.0	14.5	3.0	1.19	サヌカイト	平基式、下端狹窄
387		2区包含層	石鏃	29.0	17.0	4.0	2.25	サヌカイト	凸基無基式、基部折損
388	68	2区包含層	打製石砲丁	56.5	44.0	10.0	31.11	サヌカイト	有袂式、表裏面磨減
389	68	3区包含層	打製石砲丁	103.0	46.0	11.0	64.73	サヌカイト	有袂式、表裏面弱磨減
390	69	3区包含層	磨滅刃器	65.0	25.0	7.5	10.93	サヌカイト	折稜線強磨減
391	69	3区包含層	大型剥片	96.0	84.5	10.0	76.83	サヌカイト	側縁自然面
392	71	3区包含層	叩石	62.5	35.5	25.0	88.84	砂岩	側縁敲打痕

奥白方中落遺跡

報文番号	図版番号	器種	報告遺構名	長さ (mm)	幅 (mm)	厚さ (mm)	材質
60	巻頭 7	鉄片	SH06	17.0	7.0	4.0	鉄
70	巻頭 7	鉄片	SH07	36.5	9.0	4.0	鉄
99	巻頭 7	鉄片	SB06	30.5	7.0	8.0	鉄
249	巻頭 7	古銭 (隆平永寶)	SX01	(径) 24.0		1.5	青銅
250	巻頭 7	古銭 (隆平永寶)	SX01	(径) 24.0		1.7	青銅
251	巻頭 7	古銭 (隆平永寶)	SX01	(径) 24.0		1.7	青銅
252	巻頭 7	古銭 (隆平永寶)	SX01	(径) 24.5		1.3	青銅
253	巻頭 7	古銭 (隆平永寶)	SX01	(径) 26.0		1.7	青銅

金屬観察表

報文番号	図版番号	器種	報告遺構名	長さ (mm)	幅 (mm)	厚さ (mm)	材質
254	巻頭 7	古銭 (隆平永寶)	SX01	(径) 24.5		1.5	青銅
255	巻頭 7	古銭 (隆平永寶)	SX01	(径) 25.5		1.5	青銅
256	巻頭 7	古銭 (隆平永寶)	SX01	(径) 24.5		1.5	青銅
257	巻頭 7	古銭 (隆平永寶)	SX01	(径) 26.0		1.5	青銅
258	巻頭 7	古銭 (隆平永寶)	SX01	(径) 24.5		1.6	青銅

奥白方南原遺跡 土器観察表 (1)

番号	調査区	遺構名	層位	種類	器種	色調			胎土				法量				調整・技法		残存率	備考
						外面	内面	石英・長石	赤色粒	角閃石	雲母 (雲母・多)	砂粒	口径 (cm)	器高 (cm)	底径 (cm)	その他 (cm)	外面	内面		
1	A区	SD01		弥生土器	甕	10YR6/3 にぶい黄 橙	10YR6/4 にぶい黄 橙	中・並											頸部 1/8	全体に磨減が進む
2	A区	SD01		青磁	碗	7.5Y5/2 灰オリー ア	7.5Y5/2 灰オリー ア		無										口縁部 1/8	
3	A区	SD11 ⑥区		弥生土器	壺	2.5Y6/4 にぶい黄 5/6明褐	7.5YR 5/6明褐	中・多	中・並				(5.0)						底部 2/8	磨減が著しい
4	A区	SD11 ⑥区		弥生土器	高杯	10YR8/2 灰白	10YR8/1 灰白	中・多	中・多										口縁部 破片	磨減が著しい
5	A区	SD02 ④区	上層	土師器	小皿	7.5YR7/3 にぶい橙	N2/ 黒	中・少				1.2	6.6						口縁部 2/8	磨減が進む
6	A区	SD02 ④区	上層	青磁	皿	5GY7/1 明オリー ア	N8/ 灰白							(5.2)					底部 破片	底部は無軸
7	A区	SD02 ④区	上層	瓦器	椀	2.5Y7/1 灰白	2.5Y7/1 灰白		細・少										口縁部 1/8	
8	A区	SD02 ⑤区	上層	瓦器	椀	N4/ 灰	N4/ 灰		細・少										口縁部 2/8	
9	A区	SD02 ③区	上層	土師器	椀	10YR8/1 灰白	10YR8/1 灰白	細・並					3.7						底部 6/8	磨減が進む
10	A区	SD02 ①区	上層	土師器	椀	5YR8/3 淡橙	10YR6/3 にぶい黄 橙	中・少						6.0					底部 2/8	磨減が著しい
11	A区	SD02 ⑦区	上層	青磁	碗	7.5Y6/2 灰オリー ア	7.5Y6/2 灰オリー ア							6.0					底部 2/8	底部外面は無軸
12	A区	SD02 ⑥区	上層	青磁	碗	2.5Y7/3 浅黄	10YR8/2 灰白							5.1					底部 8/8	底部外面は無軸
13	A区	SD02 ⑤区	上層	土師器	杯	10YR8/1 灰白	10YR8/2 灰白	中・並					3.4	(8.6)					口縁部 2/8	磨減が著しい
14	A区	SD02 ⑤区	上層	青磁	碗	7.5Y6/2 灰オリー ア	N7/ 灰白							5.4					底部 8/8	底部外面は無軸
15	A区	SD02 ⑦区	上層	土師質 土器	土釜	5YR7/6 橙	5YR8/1 灰白								26.7				口縁部 2/8	
16	A区	SD02 ⑦区	上層	土師質 土器	土釜	2.5Y8/2 灰白	2.5Y8/2 灰白		細・少						(24.6)				口縁部 2/8	
17	A区	SD02 ⑦区	上層	土師質 土器	土釜	10YR8/3 浅黄橙	10YR8/4 浅黄橙		中・少						28.0				口縁部 2/8	
18	A区	SD02 ⑦区	上層	土師質 土器	土釜	10YR6/2 灰黄褐	10YR6/2 灰黄褐		細・多						(16.8)				口縁部 4/8	外面にスス付着
19	A区	SD02 ④区	上層	土師質 土器	土鍋	10YR7/3 にぶい黄 橙	10YR7/3 にぶい黄 橙		細・少					(22.0)					口縁部 破片	外面にスス付着
20	A区	SD02 ⑦区	上層	瓦質土器	鉢	N5/ 灰	N7/ 灰白		細・少				(13.8)						底部 2/8	磨減が進む
21	A区	SD02 ④区	上層	龟山焼	甕	10YR6/2 灰赤	N6/ 灰		中・少					(27.4)					口縁部 1/8	

奥白方南原遺跡 土器観察表 (3)

番号	調査区	遺構名	層位	種類	器種	色調		胎土				法量			調整・技法		残存率	備考
						外面	内面	石英・長石	赤色粒	角閃石	雲母	砂粒	口径 (cm)	器高 (cm)	底径 (cm)	その他 (cm)		
43	A区	SD02 ④区	灰白色 粘質土	土師質 土器	土鍋	10YR5/3 にぶい黄 褐	10YR6/3 にぶい黄 褐	中・多			中・多				回転ナ 指 ハツリ	回転ナ 指 後ナ	口縁部 破片	外面に スス付着
44	A区	SD02 ⑦区		土師質 土器	土鍋	7.5Y5/3 にぶい褐	7.5Y5/4 にぶい褐								回転ナ 指 ハツリ	回転ナ 指 板ナ	口縁部 破片	
45	A区	SD02 ②区	灰白色 粘質土	瓦質土器	釜	N5/灰	N5/灰				細・少			回転ナ 指 ハツリ	ハツリ	口縁部 破片	磨減が 進む	
46	A区	SD02 ⑥区		瓦質土器	火鉢	N4/灰	N4/灰				細・多			ハツリ 後ナ	ハツリ	底部 破片		
47	A区	SD02 ②ト レンチ		須恵器	甕	7.5YR6/1 灰	N5/灰				細・少			ハツリ	ハツリ後指ナ	体部 破片	内面にも 部分的に 釉がかかる	
48	A区	SD02 ⑥区		瓦質土器	すり鉢	N7/灰白	N7/灰白				細・多	130		ナ	ハツリ	底部 2/8	須恵 質焼成	
49	A区	SD02 ③区	灰白色 マンガ ン沈着	須恵器	甕	(釉) 5YR5/3 灰オ リ 7.5YR8/1 灰白	2.5Y6/3 にぶい黄 褐				細・少			ナ	回転ナ	胸部 破片		
50	A区	SD02 ⑤区		白磁	瓶	10YR8/1 灰白	2.5Y8/1 灰白				無			施釉	回転ナ 後 軸 回転ナ	肩部 破片		
51	A区	SD02 ③区	灰白色 粘質土	土師質 土器	管状 土罐	5YR6/6 黄	5YR6/6				細・少	(長さ) 7.3		指ナ	-	8/8	完形品	
52	A区	SD05		土師器	小皿	10YR8/2 灰白	7.5YR8/4 浅黄 橙				中・多	1.3	(6.2)	ナ ハツリ	ナ ハツリ	底部 1/8	磨減が 著しい	
53	A区	SD05		弥生土器	壺	10YR6/3 にぶい黄 褐	10YR5/4 にぶい黄 褐			中・多		6.4		ナ	ナ	底部 8/8		
54	A区	SD06		土師器	杯	7.5YR8/3 浅黄 橙	7.5YR8/3 浅黄 橙				中・多	1.6	(3.2)	回転ナ ハツリ	回転ナ	底部 1/8		
55	A区	SD06 北部		土師器	椀	10YR8/3 浅黄 橙	10YR8/3 浅黄 橙				細・少		(7.0)	回転ナ	ナ	底部 1/8		
56	A区	SD06 北部		白磁	碗	7.5Y7/1 灰オ リ	7.5Y6/2 灰オ リ				中・少		(7.6)	回転ナ ハツリ	回転ナ 軸	底部 1/8	外面に 釉は無い	
57	A区	SD09 ①区		土師器	小皿	10YR8/2 灰白	10YR8/2 灰白	中・並				0.75	(7.2)	回転ナ ハツリ	回転ナ	口縁部 1/8		
58	A区	SD09 ①区		土師器	小皿	10YR8/2 灰白	10YR8/2 灰白				中・少	1.0	(5.3)	回転ナ ハツリ	回転ナ	口縁部 1/8		
59	A区	SE01 裏込め		土師器	小皿	10YR7/1 灰白	10YR7/1 灰白	中・多			中・多	0.95	(6.0)	回転ナ ハツリ	回転ナ 指 ナ	底部 1/8	磨減が 進む	
60	A区	SE01 石組 み内		土師器	小皿	10YR8/2 灰白	10YR8/2 灰白							回転ナ ハツリ	回転ナ	口縁部 破片		
61	A区	SE01 裏込め		土師器	杯	10YR8/2 灰白	10YR8/2 灰白				細・少	3.45	(10.5)	回転ナ ハツリ	回転ナ 指 ナ	底部 8/8		

奥白方南原遺跡 土器観察表 (4)

番号	調査区	遺構名	層位	種類	器種	色調		胎土						法量			調整・技法		残存率	備考	
						外面	内面	石英・長石	赤色粒	角閃石	雲母	砂粒	口径 (cm)	器高 (cm)	底径 (cm)	その他 (cm)	外面	内面			
62	A区	SE01 石組 み内	青灰色 粘土	土師器	杯	10YR8/1 灰白	10YR8/1 灰白											回転行*	回転行*	口縁部 2/8	
63	A区	SE01 裏込め		土師器	不明	10YR7/3 にぶい 黄橙	10YR7/3 にぶい 黄橙											指持E 行*	-	4/8	穿孔有り
64	A区	SE01 裏込め		土師質 土器	土鍋	10YR5/8 明赤褐	10YR6/8 橙	中・多	中・少									ココナテ* マメ* (板行*?)	指持* 行*	口縁部 3/8	
66	A区	SE02		瓦器	碗	5PB2/1 青・黒 N7/灰	5PB3/1 暗青灰											指持 ハラムガキ	ハラムガキ	口縁部 1/8	
67	A区	SE02 上層		白磁	碗	5YR8/1 灰白	7.5Y6/1 灰 5Y7/2 淡 黄						7.6					回転ハラムガキ* リ	施釉	底部 3/8	
68	A区	SE02	上層	瓦質土器	釜	N4/灰	N4/灰											回転行* 指持 行*	指持 行*	口縁部 破片	外面に スス附着
72	A区	SK23 ①区		土師器	小皿	5YR7/4 にぶい 橙	5YR8/4 にぶい 橙		細・少				(7.3)					回転行* 回 転ハラム 切り	回転行*	口縁部 2/8	
73	A区	SK23 ①区		土師器	小皿	5YR7/6 橙	5YR7/6 橙						1.4					マメ* 回 転ハラム 切り	マメ*	口縁部 破片	磨滅が進む
74	A区	SK23 ④区		土師器	杯	2.5Y8/2 灰白	7.5YR8/6 浅黄橙		細・多				(6.0)					回転行* 回 転ハラム 切り	回転行*	底部 2/8	
75	A区	SK23 ②区		土師器	杯	5YR7/6 橙	10YR8/1 灰白		細・少									回転行* 回 転ハラム 切り	回転行*	底部 破片	
76	A区	SP09		土師器	小皿	7.5YR8/3 浅黄橙	7.5YR8/3 浅黄橙		細・少									回転行*	回転行*	口縁部 破片	
77	A区	SP10		土師器	杯	5YR7/8 橙	5YR7/8 橙		細・少				(13.0)					マメ*	マメ*	口縁部 1/8	磨滅が 著しい
78	A区	SP10		瓦器	碗	N7/灰白	N8/灰白		細・少			5.8						マメ* ハラムガキ	マメ* ハラムガキ	底部 2/8	
79	A区	SP21		土師器	碗	10YR8/3 浅黄橙	10YR8/3 浅黄橙		中・少									回転行*	回転行*	口縁部 破片	
80	A区	SP24		土師器	小皿	10YR8/2 灰白	10YR8/1 灰白		細・少									マメ*	回転行*	底部 破片	
81	A区	SP24		土師器	杯	10YR8/1 灰白	10YR8/1 灰白		細・少				(14.8)					回転行*	回転行*	口縁部 2/8	磨滅が進む
82	A区	SP59		土師器	小皿	7.5YR8/4 浅黄橙	7.5YR8/3 浅黄橙		細・少				1.0	(6.4)				マメ*	マメ*	口縁部 1/8	磨滅が 著しい
83	A区	SP105		土師器	碗	10YR8/2 灰白	10YR8/2 灰白		細・少				(4.8)					マメ*	マメ*	底部 1/8	磨滅が 著しい
84	A区	SX01 ③区	上層	土師器	小皿	10YR8/3 浅黄橙	10YR8/3 浅黄橙		中・少			(4.8)						マメ*(回転行*) 回 転ハラム 切り	マメ*(回転行*)	口縁部 2/8	磨滅が 著しい
85	A区	SX01	上層	土師器	小皿	7.5YR8/3 浅黄橙	7.5YR8/3 浅黄橙		細・少			(6.2)						行*	行*	底部 1/8	底部は 回転ハラム 切りか?
86	A区	SX01 ④区	上層	土師器	小皿	10YR5/6 赤	10YR5/8 赤		中・少			(7.6)						回転行* 回 転系 切り	回転行*	底部 3/8	磨滅が 著しい
87	A区	SX01	上層	土師器	小皿	5YR8/2 灰白	5YR8/2 灰白		細・少									マメ* 回 転ハラム 切り	マメ*	口縁部 破片	
88	A区	SX01 ③区	上層	土師器	小皿	2.5Y8/2 灰白	2.5Y8/2 灰白		中・多			(8.0)	1.2	(5.4)				回転行* 回 転ハラム 切り	回転行*	口縁部 2/8	磨滅が 進む

奥白方南原遺跡 土器観察表 (5)

番号	調査区	遺構名	層位	種類	器種	色調		胎土				法量				調整・技法		残存率	備考		
						外面	内面	石英・ 稜石	赤色粒	角閃石	雲母	砂粒	口径 (cm)	器高 (cm)	底径 (cm)	その他 (cm)	外面			内面	
89	A区	SX01 ③区	上層	土師器	小皿	2.5YR8/2 灰白	2.5YR8/2 灰白						(8.6)	1.15	(6.3)		回転ナ 転ハツ切り	回転ナ 回	口縁部 2/8	磨滅が進む	
90	A区	SX01 ③区	上層	土師器	小皿	7.5YR7/8 黄橙	5YR4/3 にぶい赤 褐							1.25				回転ナ 行	回転ナ 行	口縁部 2/8	磨滅が著しい
91	A区	SX01 ③区	上層	土師器	小皿	10YR8/1 灰白	10YR8/1 灰白							1.3				回転ナ 行	回転ナ 行	口縁部 2/8	磨滅が著しい
92	A区	SX01 ③区	上層	土師器	杯	5YR8/4 淡橙	5YR8/4 淡橙						(9.8)					マツ(横ナ) 行	マツ(横ナ) 行	口縁部 2/8	磨滅が著しい
93	A区	SX01 ③区	上層	土師器	杯	10YR8/3 浅黄橙	7.5YR8/4 浅黄橙						(10.8)	2.4	(5.4)		回転ナ 転ハツ切り	回転ナ 指 行	口縁部 2/8	磨滅が進む	
94	A区	SX01 ③区	上層	土師器	杯	2.5Y8/2 灰白	2.5Y8/2 灰白						(10.8)				回転ナ 行	回転ナ 行	口縁部 2/8		
95	A区	SX01	上層	土師器	杯	2.5Y8/2 灰白	2.5Y8/1 灰白										マツ(回転ナ) 行	マツ(回転ナ) 行	口縁部 破片	磨滅が進む	
96	A区	SX01 ヘル 卜西	上層	土師器	杯	2.5Y8/2 灰白	2.5Y8/2 灰白						(11.0)				回転ナ 転ハツ切り	回転ナ 回	口縁部 3/8		
97	A区	SX01	上層	土師器	碗	2.5Y8/2 灰白	2.5Y8/2 灰白						(5.6)				回転ナ 行	行	底部 2/8		
98	A区	SX01 ③区	上層	土師器	碗	10YR8/1 灰白	10YR8/1 灰白						(5.0)				回転ナ 行	行	底部 3/8	磨滅が著しい	
99	A区	SX01 ④区	上層	瓦器	瓦	N6/灰	N6/灰									行 指ナ後 行	行 指ナ後 行	口縁部 破片			
100	A区	SX01 ヘル 卜西	上層	土師質 土器	土釜	10YR3/2 黒褐	10YR4/1 褐灰										横ナ 指ナ 後ナ	横ナ 指ナ 行	口縁部 1/8		
101	A区	SX01 ④区	上層	須恵器	甕	5Y6/1灰	5Y6/1灰									回転ナ 行	回転ナ 行	口縁部 破片			
102	A区	SX01 ①区	上層	土師質 土器	管状 土鉢	2.5YR6/6 橙	2.5YR6/6 橙						(長さ) 3.5				指ナ 行	-	8/8	磨滅が著しい	
103	A区	SX01 ①区	上層	土師質 土器	管状 土鉢	2.5YR6/4 にぶい橙	2.5YR6/4 にぶい橙						(長さ) 2.6				指ナ 行	-	6/8	下半を欠損 磨滅が著 しい	
104	A区	SX01 ④区	上層	亀山焼	甕	2.5Y6/1 黄灰	2.5Y7/1 灰白	中・多									格子目ナ 行	格子目ナ 行	体部 破片		
105	A区	SX01 ①区	上層	瓦	平瓦	(凸面) 2.5Y8/2 灰白	(凹面) 2.5Y8/2 灰白	(黒色 砂粒) 細・少					(全長) 5.5	(狭端 幅) 2.3	(広端 幅) 6.3		格子目ナ 行	格子目ナ 行	破片	磨滅が進む	
106	A区	SX01 ヘル 卜西	下層	瓦器	小皿	N5/灰	N4/灰					(6.0)	1.1	(2.1)		回転ナ 行	回転ナ 板ナ	底部 2/8			
107	A区	SX01 ④区	下層	土師器	杯	2.5YR8/1 灰白	2.5YR8/1 灰白						(6.5)				回転ナ 転ハツ切り	回転ナ 回	底部 6/8		
108	A区	SX01 ④区	下層	土師器	杯	2.5YR7/4 淡赤橙	2.5YR7/4 淡赤橙						(8.2)	3.0			回転ナ 転糸切り後板 目圧痕	板ナ 行	口縁部 6/8		
109	A区	SX01 ③区	下層	土師質 土器	土釜	10YR8/2 灰白	10YR8/2 灰白										回転ナ 指 行	回転ナ 指 行	口縁部 破片	外面にスス付着	
110	A区	SX01 ③区	最下層	土師器	杯	10YR7/2 にぶい黄 橙	10YR8/3 浅黄橙						(7.7)	2.2			回転ナ 転ハツ切り	回 行	口縁部 5/8		

奥白方南原遺跡 土器観察表 (6)

番号	調査区	遺構名	層位	種類	器種	色調		胎土				法量			調整・技法		残存率	備考	
						外面	内面	石英・長石	赤色粒	角閃石	雲母	砂粒	口径 (cm)	器高 (cm)	底径 (cm)	その他 (cm)			外面
111	A区	SX01 ③区	最下層	土師器	杯	5YR7/6 椀	5YR8/4 淡椀						口径 (9.8)	器高 2.1	底径 5.4		回 回転ナ 回転ナ	口縁部 6/8	
112	A区	SX01 ②区	最下層	土師器	杯	7.5YR8/6 浅黄椀	7.5YR8/6 浅黄椀	中・多	中・少		細・少		口径 (10.6)	器高 3.0	底径 5.0		回 回転ナ 回転ナ	6/8	磨減が進む
113	A区	SX01 ②区	最下層	土師器	小皿	2.5Y7/1 灰白	2.5Y7/1 灰白	細・並				口径 (6.8)	器高 1.3	底径 (6.1)		マツ		底部 6/8	磨減が著しい
114	A区	SX01 ②区	最下層	土師器	碗	10YR7/3 にぶい黄 椀	10YR8/1 灰白					口径 (11.8)	器高	底径		指ナ後ナ マツ	口縁部 4/8		
115	A区	SX01 ④区	最下層	土師器	碗	2.5Y8/2 灰白	2.5Y8/2 灰白			中・多				器高 (7.0)	底径		回転ナ	高台部 4/8	磨減が著しい
116	A区	SX01 ②区	最下層	土師器	碗	10YR7/3 にぶい黄 椀	2.5YR8/1 灰白				細・少		口径 (5.0)	器高	底径		回転ナ	底部 3/8	
117	A区	SX01 ②区	最下層	土師質 土器	土釜	10YR8/1 灰白	7.5YR7/4 にぶい橙			中・多		口径 (26.0)	器高	底径		回転ナ 剥落	口縁部 2/8		外面の剥落が進む 面にスス付着
118	A区	SX01 ③区	下層 最下層	土師器	小皿	7.5YR8/1 灰白	7.5YR7/1 明褐灰			細・少		口径 (6.4)	器高 1.0	底径 (4.8)		マツ	口縁部 3/8		磨減が著しい
119	A区	SX01 ③区	下層 最下層	土師器	小皿	10YR8/2 灰白	10YR8/2 灰白			中・少		口径 (7.0)	器高 1.1	底径 (6.0)		回転ナ 回転ナ	口縁部 3/8		磨減が著しい
120	A区	SX01 ③区	下層 最下層	土師器	小皿	2.5YR8/1 灰白	2.5YR8/1 灰白			細・少		口径 (7.0)	器高 0.6	底径 5.8		マツ(回転ナ)	口縁部 2/8		磨減が著しい
121	A区	SX01 ③区	下層 最下層	土師器	小皿	10YR6/1 褐灰	10YR7/1 灰白			細・少		口径 (7.4)	器高 1.05	底径 (6.2)		回転ナ 回転ナ	口縁部 3/8		
122	A区	SX01 ③区	下層 最下層	土師器	小皿	7.5YR8/2 灰白	7.5YR8/2 灰白			中・少		口径 (7.2)	器高 1.05	底径 (6.0)		マツ(回転ナ)	口縁部 3/8		磨減が著しい
123	A区	SX01 ①区	下層 最下層	土師器	小皿	2.5Y8/2 灰白	2.5Y8/2 灰白			細・少		口径 (7.8)	器高 1.0	底径 (6.7)		マツ マツ	口縁部 1/8		磨減が著しい
124	A区	SX01 ③区	下層 最下層	土師器	小皿	10YR8/1 灰白	10YR8/1 灰白			中・少		口径 (8.6)	器高 1.1	底径 (6.6)		回転ナ 回転ナ	口縁部 3/8		磨減が著しい
125	A区	SX01 ③区	下層 最下層	土師器	杯	2.5Y8/1 灰白	2.5Y8/1 灰白			細・多		口径 (9.0)	器高 2.05	底径 (6.0)		回転ナ 回転ナ	口縁部 1/8		磨減が進む
126	A区	SX01 ③区	下層 最下層	土師器	杯	7.5YR8/4 浅黄椀	7.5YR8/4 浅黄椀			細・多		口径 (8.0)	器高 2.15	底径 (5.4)		回転ナ 回転ナ	口縁部 2/8		磨減が進む
127	A区	SX01 ③区	下層	土師器	杯	2.5YR8/1 灰白	2.5YR8/1 灰白			細・少		口径 9.9	器高 2.2	底径 6.2		回転ナ 回転ナ	口縁部 2/8		磨減が進む
128	A区	SX01 ③区	下層 最下層	土師器	杯	7.5YR8/2 灰白	7.5YR8/3 浅黄椀			中・多		口径 (10.8)	器高 2.9	底径 (7.8)		回転ナ 回転ナ	口縁部 6/8		磨減が進む
129	A区	SX01 ③区	下層 最下層	土師器	杯	2.5Y8/2 灰白	2.5Y8/2 灰白			中・少		口径 10.2	器高 2.4	底径 5.7		回転ナ 回転ナ	口縁部 3/8		焼け進む
130	A区	SX01 ③区	下層 最下層	土師器	杯	7.5YR8/6 浅黄椀	7.5YR8/2 灰白	中・並	中・並			口径 (12.0)	器高 2.4	底径 (8.6)		回転ナ 回転ナ	口縁部 3/8		
131	A区	SX01 ハルト 外し	下層 最下層	瓦器	碗	2.5Y3/1 黒褐	N4/灰			中・少		口径 (11.0)	器高	底径		回転ナ	口縁部 2/8		
132	A区	SX01 ①区	下層 最下層	土師器	碗	10YR7/3 にぶい黄 椀	10YR6/2 灰黄椀			細・少		口径 (6.2)	器高	底径		マツ 貼付高 マツ	口縁部 2/8		磨減が進む

奥白方南原遺跡 土器観察表 (7)

番号	調査区	遺構名	層位	種類	器種	色調		胎土				法量				調整・技法		残存率	備考
						外面	内面	石英・長石	赤色粒	角閃石	雲母	砂粒	口径 (cm)	器高 (cm)	底径 (cm)	その他 (cm)	外面		
133	A区	SX01 西ヘル 下外し	下層 最下層	土師器	碗	2.5YR8/1 灰白	2.5YR8/1 灰白						4.2			貼付高 台	回転行	底部 8/8	
134	A区	SX01 西ヘル 下外し	下層 最下層	土師器	碗	2.5YR8/2 灰白	2.5YR8/2 灰白						3.7			貼付高 台	行	底部 8/8	
135	A区	SX01 ③区	下層 最下層	白磁	皿	5Y6/2 灰 オリーブ	5Y6/2 灰 オリーブ									回転行 施	回転行 施	口縁部 破片	
136	A区	SX01 ③区	下層 最下層	土師器	碗	2.5Y8/1 灰白	2.5Y8/1 灰白						(8.2)				指サ後行	底部 2/8	磨減が著しい
137	A区	SX01 ③区	下層 最下層	土師器	鉢?	2.5Y8/2 灰白	2.5Y8/2 灰白						10.0			行	行	底部 1/8	
138	A区	SX01 ③区	下層 最下層	土師質 土器	土釜	10YR8/3 浅黄橙	10YR8/3 浅黄橙									回転行 指サ後行	回転行 指サ後行	口縁部 破片	
139	A区	SX01 ①区	下層 最下層	須恵器	皿	N7/ 灰白	N6/ 灰白						1.8			回転行 回	回転行 後力 キ目	口縁部 3/8	
140	A区	SX01 ①区	下層 最下層	須恵器	甕	N6/ 灰	N5/ 灰									回転行	回転行	口縁部 破片	口縁部が大きく焼け歪む
141	A区	SX04 ②区	土師器	土師器	小皿	7.5YR8/2 灰白	7.5YR8/2 灰白						1.4			回転行 回	回転行	口縁部 1/8	
142	A区	SX04 ③区	土師器	土師器	小皿	10YR8/2 灰白	10YR8/2 灰白						0.8			回転行 回	回転行	口縁部 1/8	
143	A区	SX04 ④区	黒色土器	土師器	碗	N8/ 灰白	N1.5/ 黒									行	行	底部 3/8	B類
144	A区	SX04 ペルト はずし	土師質	土師質	硯	10YR8/3 浅黄橙	10YR8/2 灰白						(厚さ) 3.4 1.4			行	行	破片	磨減が著しい
145	A区	SX04	土師質 土器	土師質 土器	土釜	10YR7/3 にぶい黄 橙	10YR7/3 にぶい黄 橙									指サ後行 行	指サ後行	底部 8/8	
146	A区	遺構外	土師器	土師器	小皿	10YR8/3 浅黄橙	10YR8/3 浅黄橙							1.7		回転行 回	回転行	底部 4/8	
147	A区	遺構外	土師器	土師器	小皿	5YR7/6 橙	10YR8/2 灰白							0.85		回転行 回	行	口縁部 破片	
148	A区	遺構外	土師器	土師器	杯	5YR7/4 にぶい橙	2.5Y8/2 灰白	中・並								回転行 回	回転行	底部 1/8	磨減が進む
149	A区	遺構外	土師器	土師器	杯	7.5YR8/2 灰白	7.5YR8/2 灰白							2.35		行	行	口縁部 破片	磨減が著しい
150	A区	遺構外	土師質 土器	土師質 土器	土釜	10YR8/2 灰白	2.5Y7/1 灰白									指サ行	行?	口縁部 破片	
151	B区	SD02	瓦器	瓦器	小皿	N4/ 灰	N4/ 灰								回転行 指サ行	回転行 行	口縁部 破片		
152	B区	SD02 北辺部	土師器	土師器	杯	7.5YR8/3 浅黄橙	7.5YR8/4 浅黄橙	中・並					30			回転行 回	回転行 行	底部 5/8	磨減が著しい
153	B区	SD02	須恵器	須恵器	碗	N8/ 灰白	N8/ 灰白						40			回転行	回転行	底部 8/8	西村産
154	B区	SD02	瓦器	瓦器	碗	N3/ 暗灰	N4/ 灰								指サ後行	行	底部 破片		
155	B区	SD02	緑釉陶器	緑釉陶器	碗	7.5Y7/3 浅黄	7.5Y8/2 灰白									施釉	施釉	底部 破片	釉は薄黄緑色

奥白方南原遺跡 土器観察表 (8)

番号	調査区	遺構名	層位	種類	器種	色調		胎土							法量				調整 技法		残存率	備考	
						外面	内面	石英・長石	赤色粒	角閃石	雲母	砂粒	口径 (cm)	器高 (cm)	底径 (cm)	その他 (cm)	外面	内面	口径 (cm)	器高 (cm)			底径 (cm)
156	B区	SD02		土師質	土錘	10YR8/2 灰白	10YR8/2 灰白													内面		8/8	
157	B区	ST01 ①区		土師器	碗	7.5YR8/8 黄橙	7.5YR7/8 黄橙	中・多												指サテ後サテ		底部 2/8	磨滅が著しい
158	B区	ST01		白磁	碗	5Y7/1 灰白	5Y7/1 灰白							15.4	6.7	6.0				回転ハズリ削り出し高台	施釉	口縁部 8/8	完形品 釉の玉だれ有り
159	B区	ST01 ③区		瓦器	碗	N6/ 灰	N6/ 灰						(16.0)							指サテ後サテ	ハズミガキ	口縁部 1/8	
160	B区	ST01 東ベールト		瓦器	碗	N4/ 灰	N5/ 灰													回転サテ	回転サテ後ハズミガキ	口縁部 破片	
161	B区	ST01 ②区		瓦器	碗	N3/ 暗灰	N4/ 灰									(5.0)				回転サテ	ハズミガキ	底部 4/8	
162	B区	ST01 ④区		瓦器	碗	N3/ 暗灰	N4/ 灰									(5.2)				回転サテ	ハズミガキ	底部 3/8	
167	B区	ST02 ④区		土師器	小皿?	7.5YR8/6 浅黄橙	10YR8/2 灰白	細・並			細・少					(8.0)				ハズミガキ切	ハズミガキ	底部 破片	磨滅が進む
168	B区	ST02		土師器	杯	10YR5/2 灰黄褐	10YR5/2 灰黄褐						(13.8)							回転サテ	回転サテ	口縁部 1/8	
169	B区	ST02		土師質土器	土釜	7.5YR6/4 にぶい橙	7.5YR5/4 にぶい褐					中・多								回転サテ	ハズミガキ	底部 破片	
170	B区	SX01		土師器	杯	2.5Y6/1 黄灰	2.5Y8/1 灰白							(10.0)						回転サテ	回転サテ	底部 1/8	全体に磨滅が進む
171	C区	SD01 北東隅		弥生土器	壺	7.5YR5/4 にぶい褐	10YR5/3 にぶい黄褐	粗・多												回転サテ	回転サテ	口縁部 2/8	
172	C区	SD01 北東隅		弥生土器	壺	10YR8/4 浅黄橙	10YR7/4 にぶい黄橙	中・並			細・少						(7.4)			指サテ	指サテ	底部 1/8	磨滅が進む 外面に黒斑 内面に爪の圧痕
173	C区	SD01		弥生土器	甕	10YR8/4 浅黄橙	10YR8/4 浅黄橙	中・並						(15.8)						横サテ	横サテ	口縁部 1/8	
174	C区	SD01		弥生土器	甕	5YR6/6 橙	10YR7/3 にぶい黄橙	細・並			細・少									指サテ後サテ	ハズミガキ	底部 8/8	
175	C区	SD01		弥生土器	高杯	10YR7/4 にぶい黄橙	10YR7/4 にぶい黄橙	粗・並												ハズミガキ	ハズミガキ	接合部 3/8	磨滅が進む 凹盤充真法
176	C区	SD01		弥生土器	鉢	5YR5/6 明赤褐	5YR5/6 明赤褐	中・並			中・少									横サテ	横サテ	口縁部 破片	磨滅・剥落が著しい
178	D区	SD03		土師質	管状土釜	5YR5/6 明赤褐	5YR5/6 明赤褐					中・多				(長さ) 4.8						6/8	
179	E区①	SR01		弥生土器	鉢	10YR6/4 にぶい黄橙	10YR6/4 にぶい黄橙	粗・多				細・少								ハズミガキ	ハズミガキ	底部 破片	
180	F区①	SD01		弥生土器	高杯	2.5Y7/3 浅黄	2.5Y7/2 灰黄	中・多												ハズミガキ	ハズミガキ	口縁部 破片	
181	F区①	SD01		弥生土器	甕	10YR6/3 にぶい橙	10YR5/4 にぶい褐	中・少						(13.4)						ハズミガキ	ハズミガキ	口縁部 破片	磨滅が進む

奥白方南原遺跡 土器観察表 (9)

番号	調査区	遺構名	層位	種類	器種	色調		胎土					法量				調整・技法		残存率	備考
						外面	内面	石英・長石	赤色粒	角閃石	雲母	砂粒	口径 (cm)	器高 (cm)	底径 (cm)	その他 (cm)	外面	内面		
182	F区①	SR01	上層(シルト粗砂)	弥生土器	壺	2.5Y7/4 明黄褐	2.5Y7/3 淡黄	中・少					(16.4)			凹線2条 横	横	口縁部 1/8	内面に黒斑あり	
183	F区①	SR01	上層(シルト粗砂)	弥生土器	甕	2.5YR5/4 にふい赤褐	5YR6/4 にふい橙	中・並	中・少				(90)			ハミガキ 横	マツ (横)	底部 4/8	内面の磨減が進む 内面に黒斑	
184	F区①	SR01	上層(砂礫層)	弥生土器	壺	5YR5/6 明赤褐	5YR6/6 橙	中・少				(15.9)				マツ	マツ	口縁部 1/8	全体に磨減が進む 内面に黒斑あり	
185	F区①	SR01	上層(砂礫層)	弥生土器	壺	10YR6/3 にふい黄褐	10YR6/3 にふい黄橙	中・並	粗・多			(14.0)				凹線2条 横	横	口縁部 1/8	磨減が進む	
186	F区①	SR01	上層(砂礫層)	弥生土器	壺	7.5YR6/4 にふい橙	7.5YR6/4 にふい橙	中・並	中・並	細・少		(21.7)				凹線7条 横	横	口縁部 1/8		
187	F区①	SR01	上層(砂礫層)	弥生土器	鉢	10YR5/3 にふい黄褐	10YR5/3 にふい黄褐	細・多			細・多		(4.4)			マツ	マツ	底部 1/8	磨減が著しい	
188	F区①	SR01	上層(シルト粗砂)	弥生土器	高杯	2.5Y7/2 灰黄	2.5YR6/3 にふい黄	中・並				(11.0)				ハミガキ 横	ハミガキ	口縁部 1/8		
189	F区①	SR01	下層(粗砂シルト層)	弥生土器	甕	2.5Y7/2 灰黄	7.5YR6/3 にふい褐	細・並	中・多			(22.9)				凹線3条 横	横	口縁部 1/8		
190	F区①	SR01	下層(粗砂シルト層)	弥生土器	甕	7.5YR6/4 にふい橙	7.5YR6/4 にふい橙	細・並	中・少			(16.3)				凹線3条 横	横	口縁部 1/8	外面に黒斑あり	
191	F区①	SR01	下層(粗砂シルト層)	弥生土器	甕	7.5YR5/2 灰褐	5YR6/3 にふい褐	細・少	中・並			(9.0)				ハミガキ 横	ハミガキ	底部 2/8	磨減が進む	
192	F区①	SR01	下層(粗砂シルト層)	弥生土器	甕	7.5YR4/8 赤	7.5YR6/3 にふい褐	中・並	細・少			(5.8)				ハミガキ 横	指サゲ後板	底部 4/8	外面に黒斑あり	
193	F区①	SR01	下層(粗砂シルト層)	弥生土器	鉢	10YR6/3 にふい黄橙	10YR6/3 にふい黄橙	中・少								凹線1条 横	横	口縁部 破片		
194	F区①	SR01	下層(粗砂シルト層)	弥生土器	鉢	5YR5/4 にふい赤褐	5YR5/4 にふい赤褐	中・並	(黒色 中・少)							マツ ハミガキ 横	マツ ハミガキ	底部 2/8	内外面に黒斑あり	
195	F区①	SR01	下層(粗砂シルト層)	弥生土器	高杯	5YR7/4 にふい橙	5YR7/4 にふい橙	粗・多	中・多			(12.0)				ハミガキ 横	指サゲ後板	底部 2/8		
199	F区①	SR01	埋土中(主にシルト質粗砂)	弥生土器	甕	5YR4/3 にふい赤褐	5YR6/3 にふい橙	中・並				7.0				ハミガキ 横	ハミガキ	底部 7/8	焼成後の穿孔一つ 内面に黒斑	
200	F区①	SR01	埋土中(主にシルト質粗砂)	弥生土器	壺	7.5YR6/4 にふい橙	7.5YR6/4 にふい橙	中・並	粗・多			(11.0)				凹線3条 横	横	口縁部 1/8		
201	F区①	SR01	埋土中(主にシルト質粗砂)	弥生土器	高杯	10YR7/4 明黄褐	5YR5/6 明赤褐	細・並	粗・少			(26.0)				凹線3条 横	横	口縁部 破片	外面に黒斑あり	

奥白方南原遺跡 土器観察表 (10)

番号	調査区	遺構名	層位	種類	器種	色調		胎土							法量		調整・技法		残存率	備考
						外面	内面	石英・長石	赤色粒	角閃石	雲母	砂粒	口径 (cm)	器高 (cm)	底径 (cm)	その他 (cm)	外面	内面		
202	F区①	SR01	埋土中 (主にシルト質粗砂)	弥生土器	壺	7.5YR7/4にぶい橙	10YR6/3にぶい黄橙	中・並	中・並								刻目 ハナメ マ 刺突文	内面	肩部 破片	磨滅・剥落が進む
203	H区	SR01		弥生土器	壺	5YR5/6明赤褐	5YR5/6明赤褐	細・並			中・並						横ナメ	横ナメ	口縁部 6/8	磨滅・剥落が著しい
204	H区	SR01		弥生土器	壺	10YR5/2暗灰黄	2.5Y5/2暗灰黄	粗・多	中・多		中・少						横ナメ	横ナメ	底部 2/8	やや磨滅気味
205	H区	SR01		弥生土器	甕	10YR4/6赤	2.5YR5/6明赤褐	中・少			粗・多						横ナメ	横ナメ	底部 2/8	磨滅が進む
206	H区	SR01		弥生土器	高杯	7.5YR5/6明褐	7.5YR6/4にぶい橙	細・多	粗・少		細・少						横ナメ	横ナメ	接合部 4/8	外面に黒斑あり剥落が著しい
207	H区	SD03	上層	土師器	小皿	10YR8/4浅黄橙	N8/灰白										回転ハナメ	回転ハナメ	底部 2/8	
208	H区	SK01		須恵器	杯	N8/灰白	N8/灰白										回転ハナメ	回転ハナメ	口縁部 2/8	
209	H区	遺構外		弥生土器	壺	5YR6/6橙	5YR6/6橙	中・並	中・少								横ナメ	横ナメ	口縁部 2/8	
210	H区	遺構外		弥生土器	壺	10YR7/4にぶい黄橙	10YR7/4にぶい黄橙	中・多	中・少								横ナメ	横ナメ	口縁部 1/8	外面の磨滅が進む
211	H区	遺構外		弥生土器	甕	7.5YR6/4にぶい橙	10YR6/3にぶい黄橙	細・多		細・並							横ナメ	横ナメ	口縁部 2/8	磨滅が進む
212	I区	SR01	下層	弥生土器	甕	10YR8/2灰白	10YR8/3浅黄橙	中・多	中・並								凹線 1条	横ナメ	口縁部 1/8	
213	I区	SR01	下層	弥生土器	壺	10YR7/3にぶい黄橙	10YR8/2灰白	中・並	中・少								凹線 2条	横ナメ	口縁部 2/8	
214	I区	SR01	下層	弥生土器	壺	7.5YR5/3にぶい橙	7.5YR5/3にぶい橙	中・並			細・少						凹線 3条	横ナメ	口縁部 2/8	
215	I区	SR01	下層	弥生土器	壺	10YR6/2灰黄褐	10YR7/2にぶい黄橙	細・並									凹線 2条	横ナメ	口縁部 1/8	
216	I区	SR01	下層	弥生土器	高杯	2.5YR5/6明赤褐	10YR7/4にぶい黄橙	中・多	中・少								凹線 1条	横ナメ	脚部 3/8	穿孔が3個残る
217	I区	SD01		須恵器	鉢	N6/灰	N7/灰白				細・少						凹線 3条	横ナメ	底部 2/8	
218	I区	SD01		須恵器	甕	N6/灰	N7/灰白				細・少						凹線 1条	横ナメ	肩部 破片	
219	I区	SD01		瓦	丸瓦	N4/灰	N4/灰				中・多						凸面	凹面	端部 破片	須恵質
220	I区	SK01		須恵器	鉢	N5/灰	N7/灰				細・少						凹線 1条	横ナメ	口縁部 1/8	

奥白方南原遺跡 土器観察表 (11)

番号	調査区	遺構名	層位	種類	器種	色調		胎土				法量			調整・技法		残存率	備考
						外面	内面	石英・長石	赤色粒	角閃石	雲母	砂粒	口径 (cm)	器高 (cm)	底径 (cm)	その他 (cm)		
221	I 区	SK02		土師質	飯銷壺	7.5YR7/4 にぶい橙	10YR7/4 にぶい黄橙	細・並			細・多				指げ	-	把手部 8/7	把手部のみ現存
222	I 区	SP14		土師器	杯	2.5YR7/8 橙	5YR7/6 橙						2.2	回転ハ切り	回転ハ	底部 8/8	磨滅が進む	
223	I 区	SP14		瓦器	椀	10YR8/2 灰白	2.5Y7/1 灰白							回転ハ	回転ハ	口縁部 1/8	磨滅が進む 高台が剥落	
224	I 区	SP14		瓦器	椀	2.5Y8/1 灰白	2.5Y8/2 灰白						5.2	回転ハ	回転ハ	口縁部 2/8	内外面に黒化した部分あり	
225	I 区	SP14		瓦器	椀	10YR7/3 にぶい黄橙	10YR7/3 にぶい黄橙						5.3	回転ハ	回転ハ	底部 7/8	磨滅が進む	
226	I 区	SP14		瓦器	椀	N3/暗灰	N4/灰						5.6	回転ハ	回転ハ	底部 6/8		
227	I 区	SP14		瓦器	椀	N4/灰 浅黄橙	N4/灰 10YR8/3 浅黄橙						5.6	回転ハ	回転ハ	底部 3/8		
228	I 区	遺構外		弥生土器	壺	2.5YR4/8 赤褐	5YR6/6 橙	中・並						横げ	横げ	口縁部 2/8	内面の剥落が著しい	
229	I 区	遺構外		弥生土器	甕	10YR5/4 にぶい黄褐	10YR5/4 にぶい黄褐	中・並			細・多			横げ	横げ	口縁部 2/8	外面に黒斑あり	
230	I 区	調査区北壁 (SR01)		弥生土器	鉢	7.5YR7/4 にぶい橙	10YR6/3 にぶい黄橙	中・少			細・多		11.9	横げ	横げ	底部 2/8	外面に黒斑あり	
231	I 区	遺構外		弥生土器	台付鉢	10YR5/3 にぶい黄褐	10YR5/3 にぶい黄褐	細・並			細・並			ハケ	ハケ	接合部 8/8	穿孔の痕跡が5個残る	
232	I 区	遺構外		弥生土器	高杯	10YR5/4 にぶい黄褐	10YR3/1 黒褐	中・少			細・多		(17.0)	ハケ	ハケ	脚部 3/8	穿孔が3個残る	
233	I 区	遺構外		土師器	杯	2.5YR4/6 赤褐	2.5YR4/8 赤褐						2.2	回転ハ	回転ハ	口縁部 2/8		
234	K 区	遺構外		弥生土器	壺	5YR6/6 明赤褐	5YR5/6 明赤褐	中・少			細・多			横げ	横げ	口縁部 1/8		

奥白方南原遺跡 石器観察表

番号	調査区	遺構名	層位	器種	法量			材質	備考
					長さ (mm)	幅 (mm)	厚さ (mm)		
177	D 区	SD02		扁平片刃石斧	70.0	46	20	141.36	結晶片岩
196	F 区①	SR01	下層 (粗砂シルト層)	打製石槍丁	66	52	12	49.33	サヌカイト
197	F 区①	SR01	下層 (粗砂シルト層)	スクレイパー	67	53	13	55.05	サヌカイト
198	F 区①	SR01	下層 (粗砂シルト層)	スクレイパー	91	67	14	85.6	サヌカイト

奥白方南原遺跡 鉄製品観察表

番号	調査区	遺構名	層位	器種	法量			材質	備考
					長さ (mm)	幅 (mm)	厚さ (mm)		
163	B 区	ST01		釘	21	11	3	1.01	鉄
164	B 区	ST01		釘	11	3	2.5	0.16	鉄
165	B 区	ST01		釘	8	5	4	0.17	鉄
166	B 区	ST01		釘	12	5	5	0.37	鉄

奥白方南原遺跡 木製品観察表

番号	調査区	遺構名	層位	器種	法量 (cm)			樹種	備考
					長さ	幅	厚さ		
65	A 区	SE01 右組み内		卒塔婆	長さ 45.6	幅 3.1	厚さ 0.4	本取り	
69	A 区	SE02		曲物	高さ 18.5	径 42.2	厚さ 0.4		片側に規則性のある切り込みが約 5 cm 間隔で施されている
70	A 区	SE02		曲物	高さ 8.0	径 43.0	厚さ 0.3		片側に規則性のある切り込みが約 5 cm 間隔で施されている
71	A 区	SE02		曲物	高さ 8.1	径 44.0	厚さ 0.3		

写真図版



(1) 遺跡全景 (東より)



(2) 遺跡から盛土山古墳及び弘田川中流域を望む（北西より）



(3) 遺跡より弘田川河口方面を望む（南より）



(4) II区遺構検出状況 (西より)

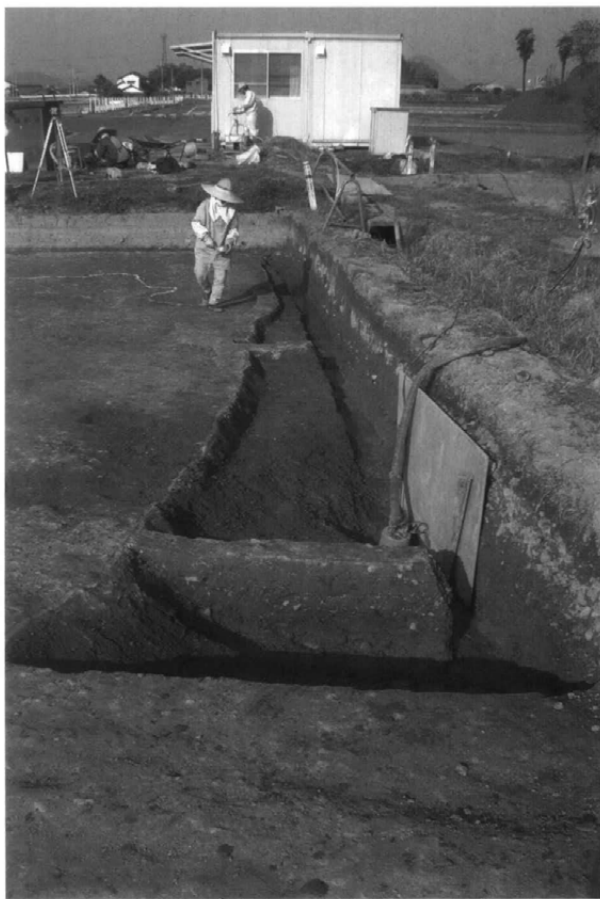

(5) II区 SD01 (西より)



(6) I区 SD01 (東より)



(7) I区 SX01 (東より)



(8) I区 SX01 遺物出土状況 (北より)



(9) I区 SX01 ミニチュア土器出土状況 (南より)



(10) I区 SX01 大型蛤刃石斧出土状況 (北より)

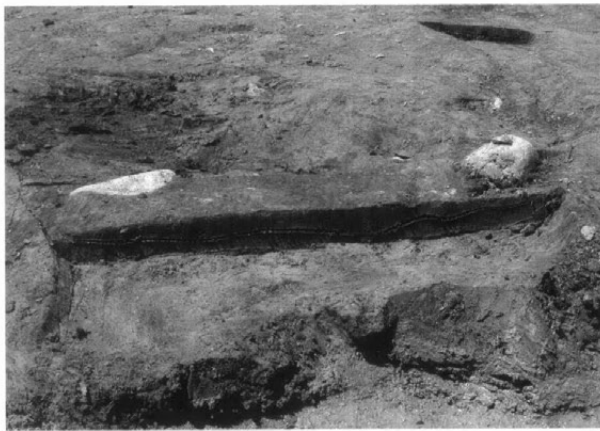

(11) I区 SX05 断面 (東より)



(12) II区 SX04 断面 (南より)



(13) 奈良時代～室町時代前半期の遺物

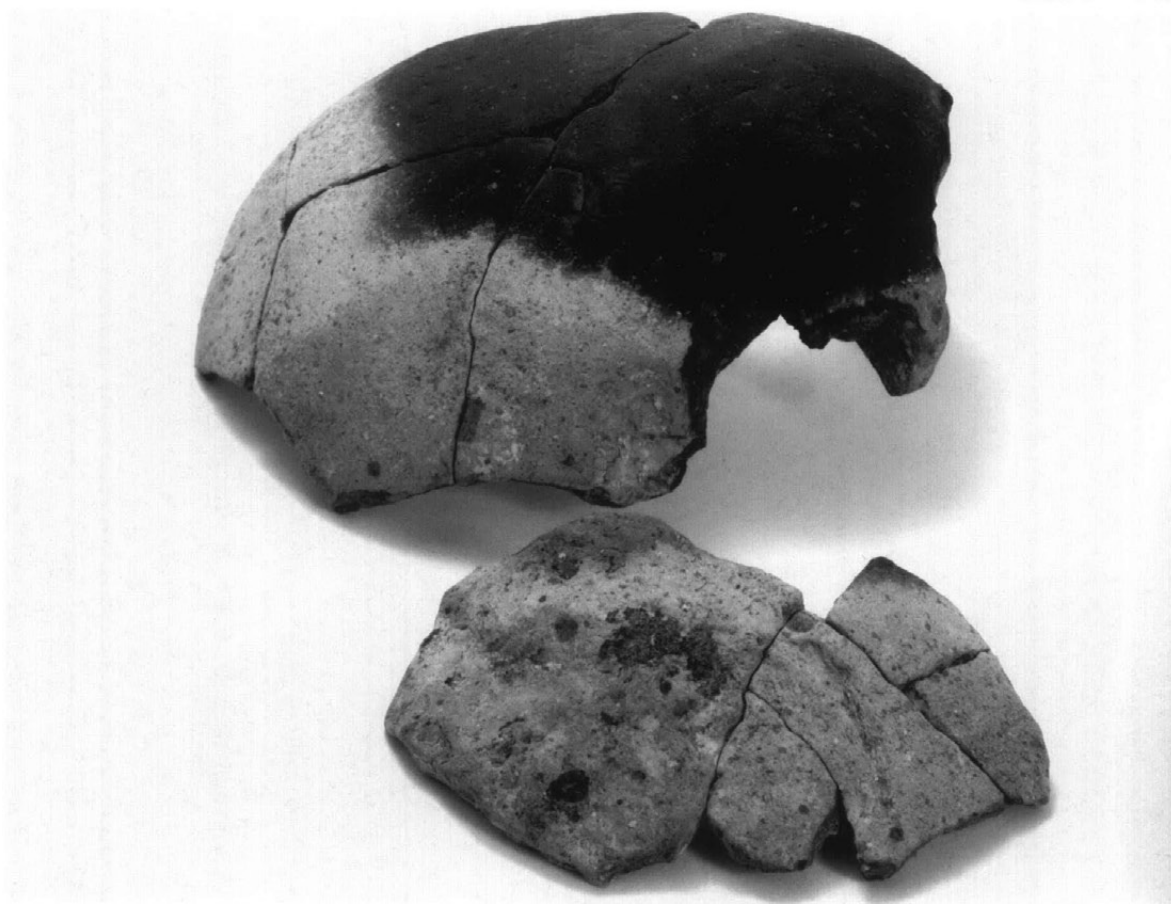

(14) 焼成時に表面が剥離した土器（弥生土器 壺）

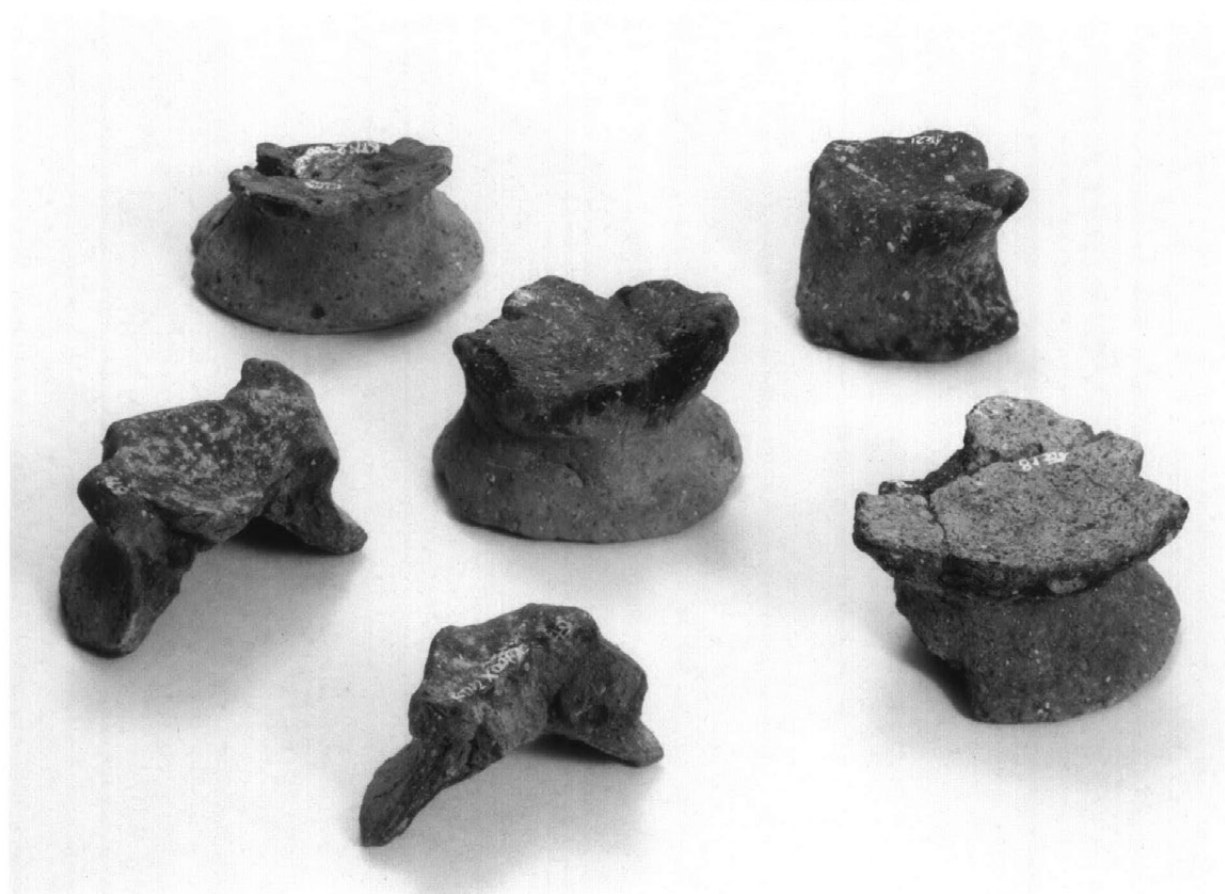

(15) 製塩土器



(16) 須恵器装飾付器台と器財埴輪

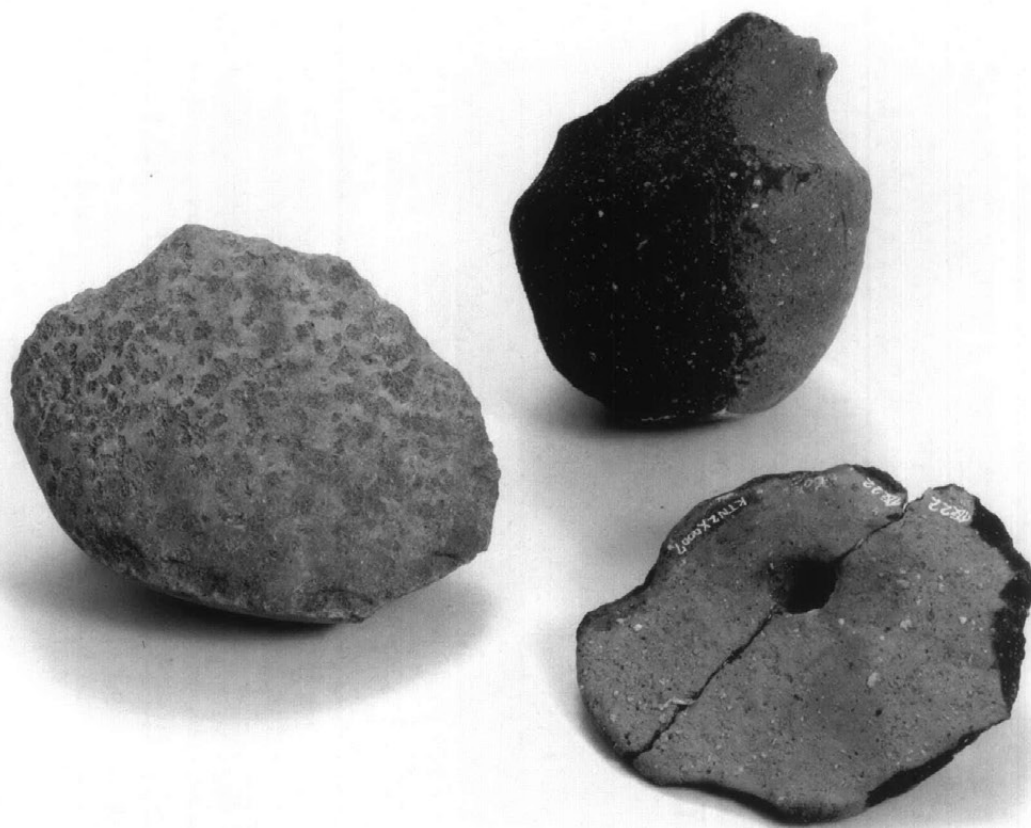

(17) ミニチュア土器・太型蛤刃石斧・土器片転用の土製紡錘車



(1) 1区遺構分布状況(北より)

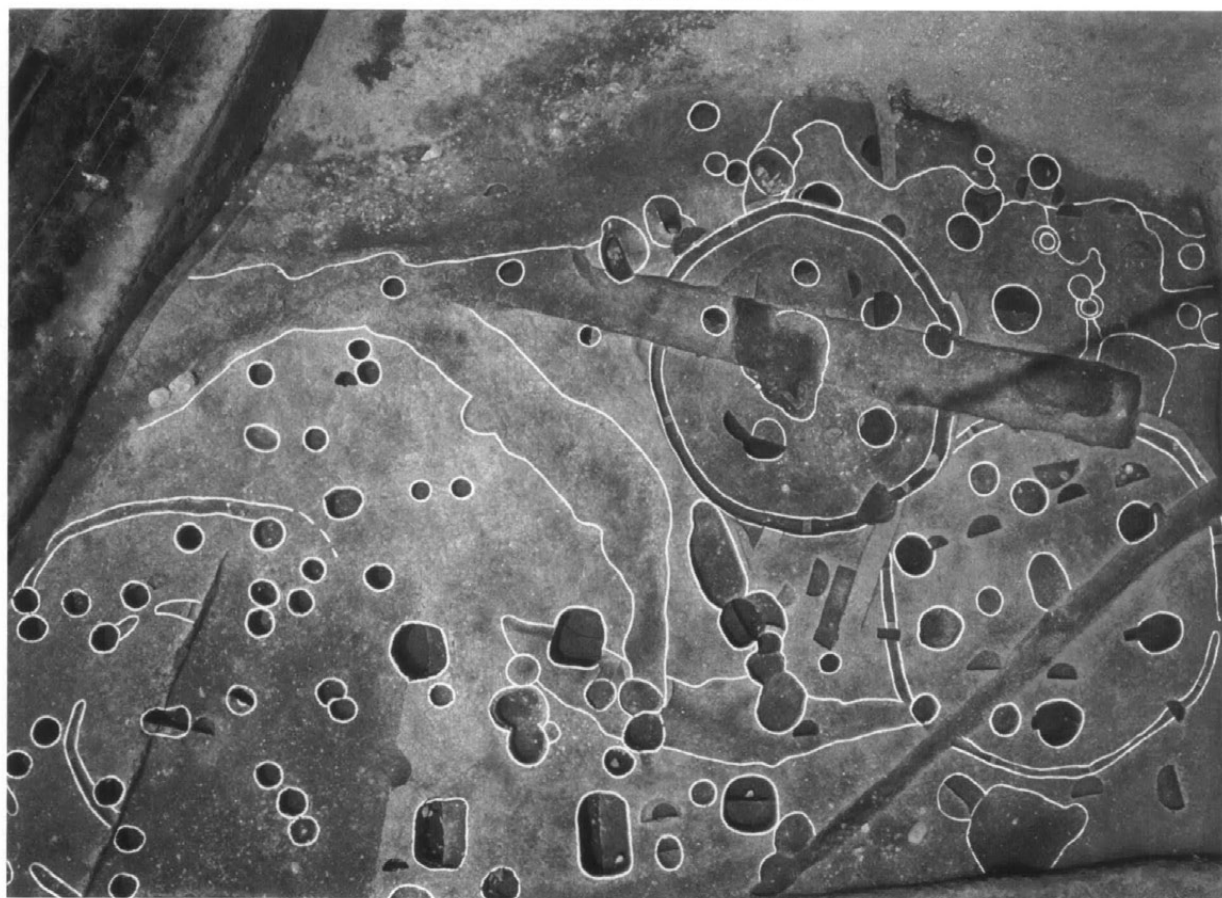

(2) 1区完掘全景(クレーン撮影)



(3) 2区完掘全景 (クレーン撮影)



(4) 3区完掘全景 (クレーン撮影)



(5) 4区西側完掘全景 (西より)

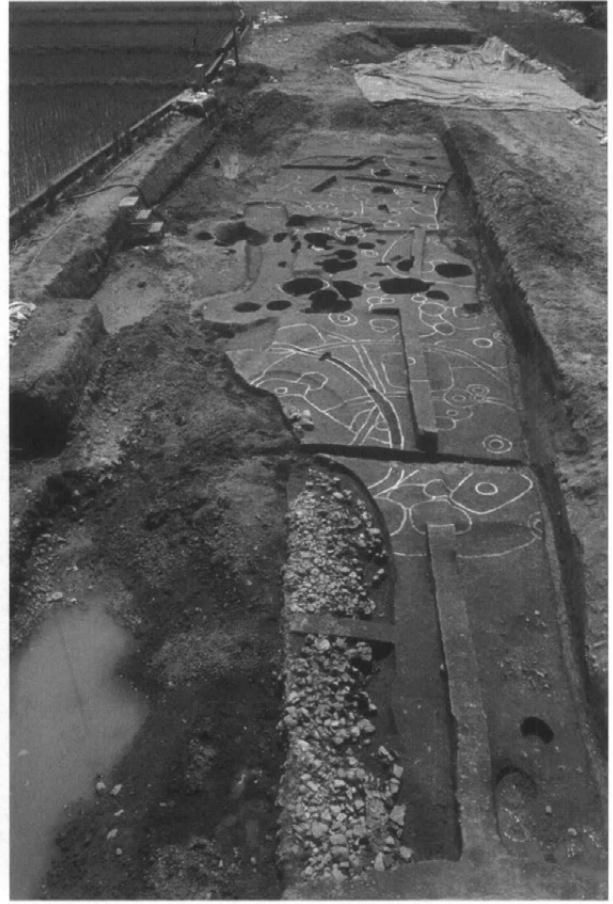

(6) 3区調査状況 (東より)



(7) 4区東側遺構検出状況 (南より)



(8) 4区東側完掘全景(南より)



(9) 5区遺構検出状況(西より)

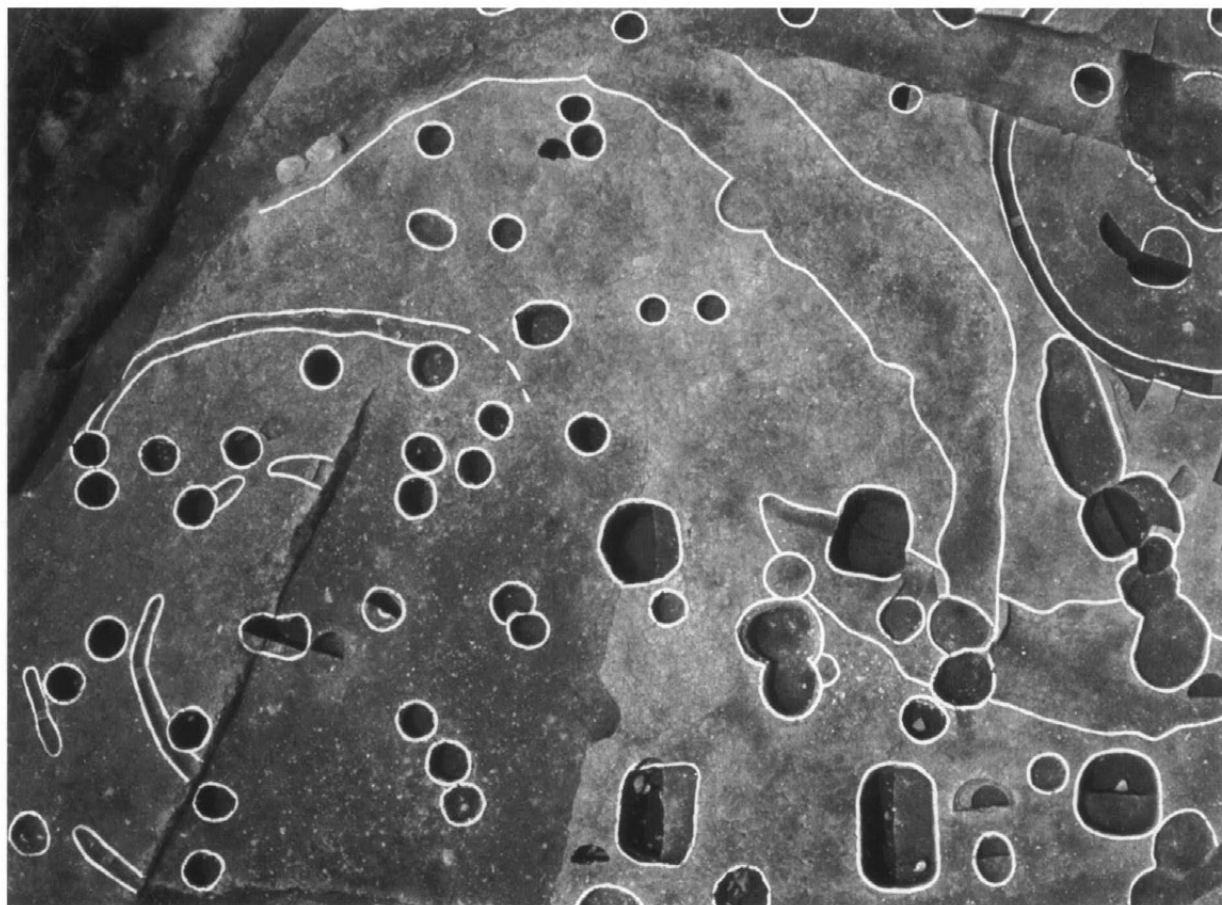

(10) 1区 SH01 完掘状況 (クレーン撮影)

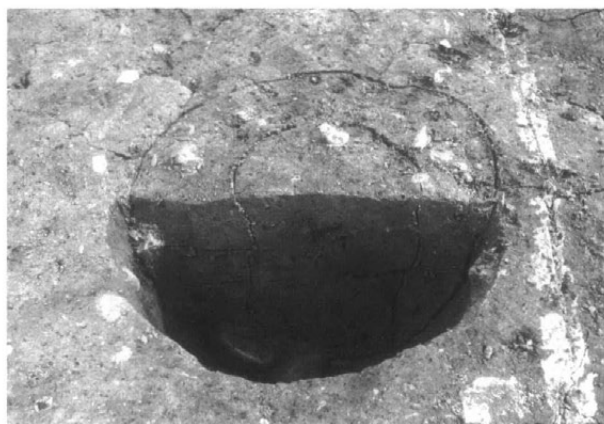

(11) 1区 SH01 (SP005) 断面 (南より)



(12) 1区 SH01 (SP010) 断面 (南より)

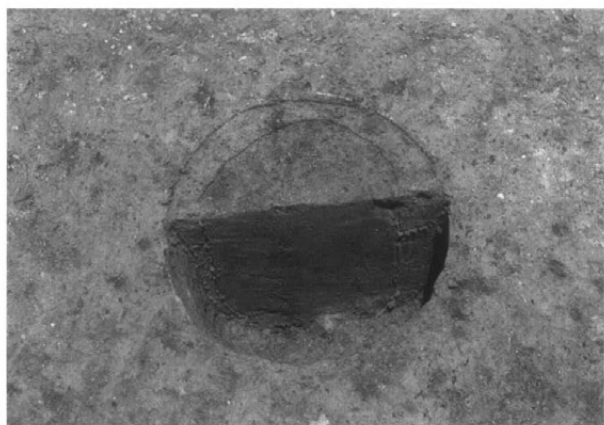

(13) 1区 SH01 (SP031) 断面 (南より)

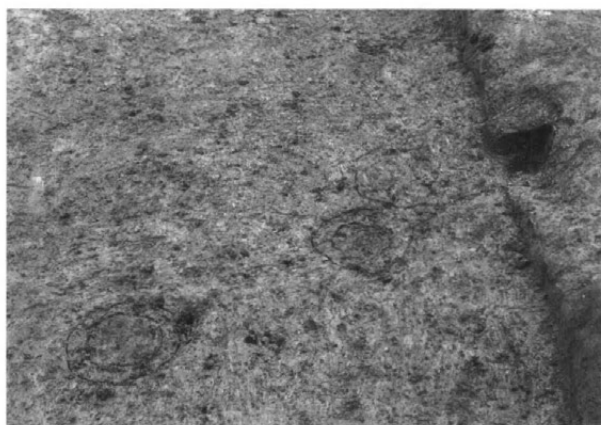

(14) 1区 SH01 中央土坑検出状況 (北より)



(15) 1区 SH02 検出状況 (北より)



(16) 1区 SH02 (SP063) 断面 (南より)

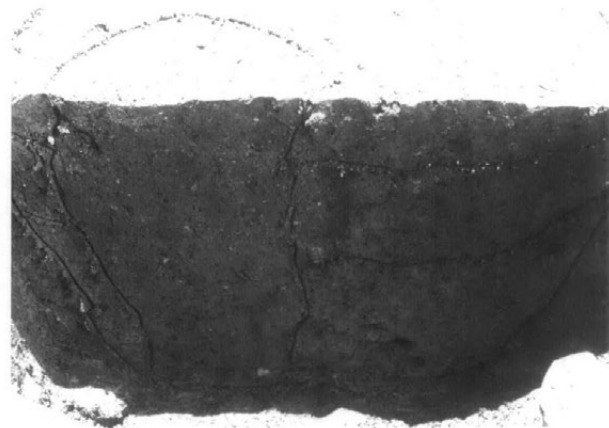

(17) 1区 SH02 (SP069) 断面 (北より)

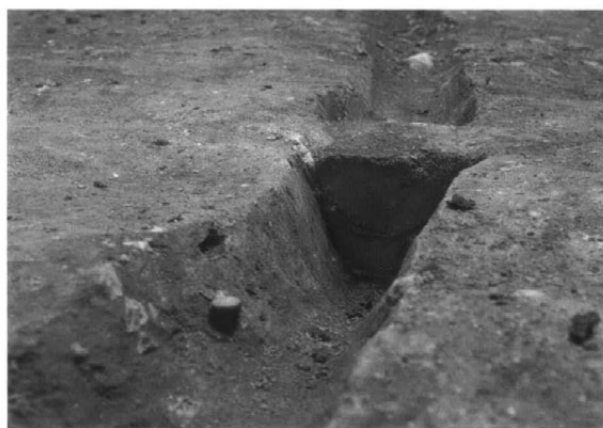

(18) 1区 SH02 壁溝断面 (西より)

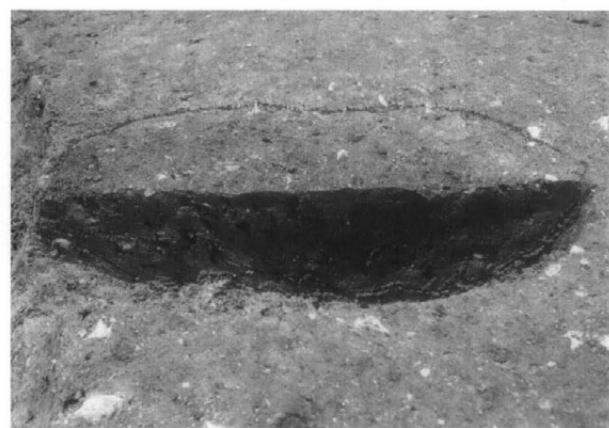

(19) 1区 SH02 中央土坑断面 (東より)

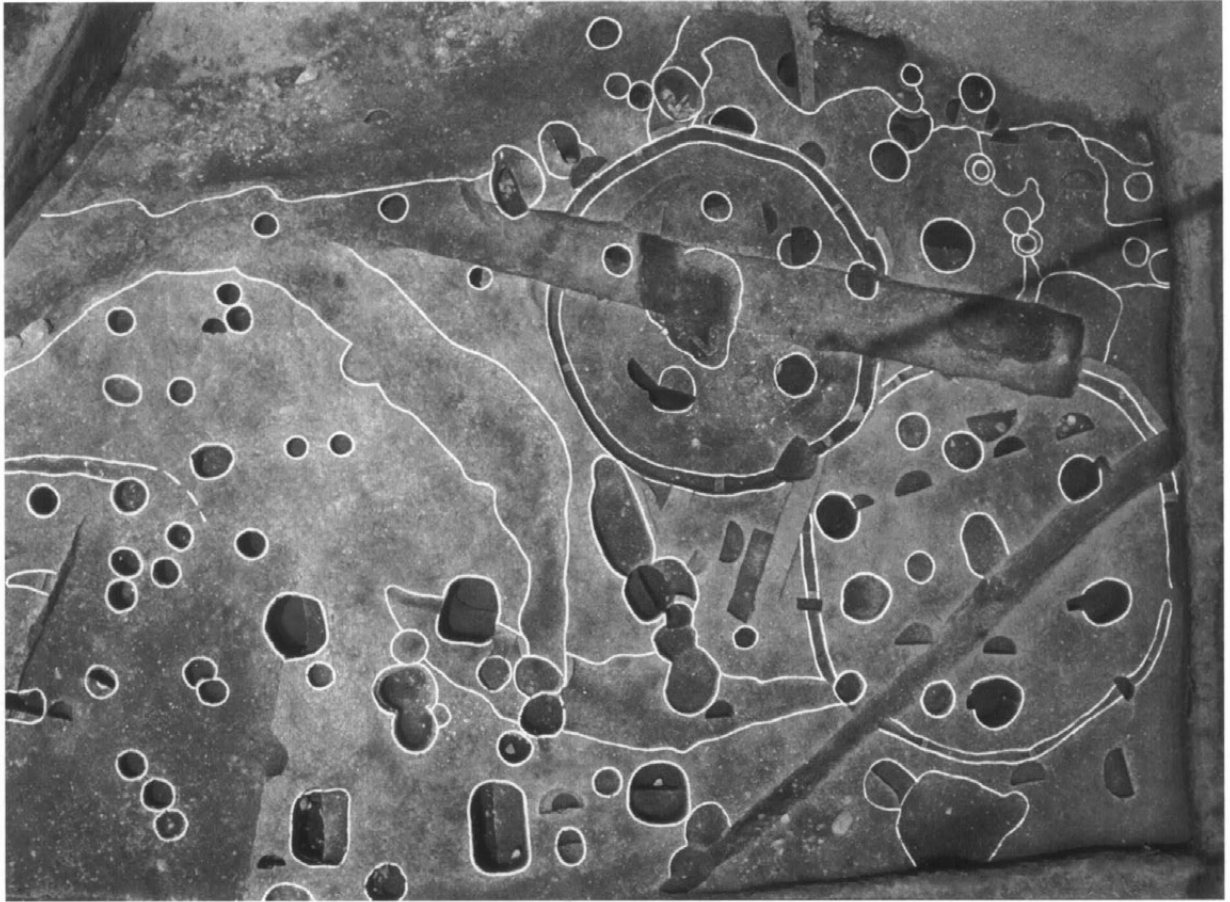

(20) 1区 SH02・03 完掘状況 (クレーン撮影)



(21) 1区 SH03 貼床検出状況 (南より)

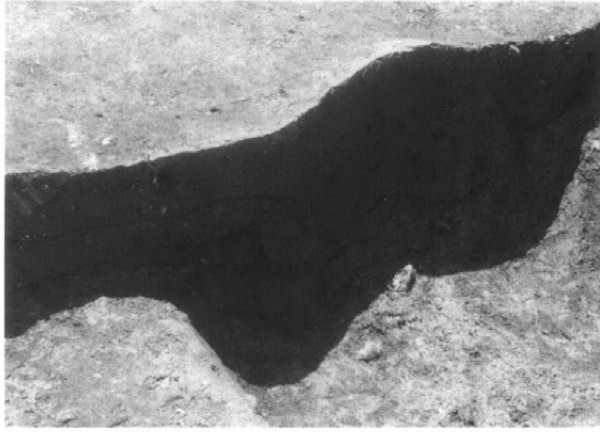

(22) 1区 SH03 断面 (北より)



(23) 1区 SH03 中央土坑断面 (西より)



(24) 1区 SH03 中央土坑土器出土状況 (北より)

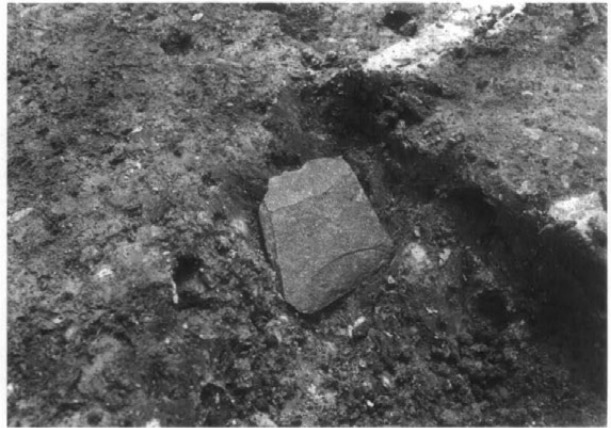

(25) 1区 SH03 (SP051) 打製石庖丁出土状況 (東より)



(26) 1区 SH03 壁溝遺物出土状況 (北より)

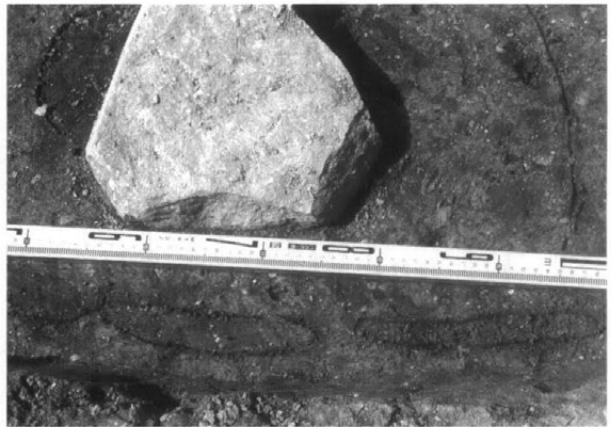

(27) 1区 SH03 北東部壁溝内の壁板痕跡検出状況 (北より)



(28) 1区 SH03 壁溝断面 (南より)

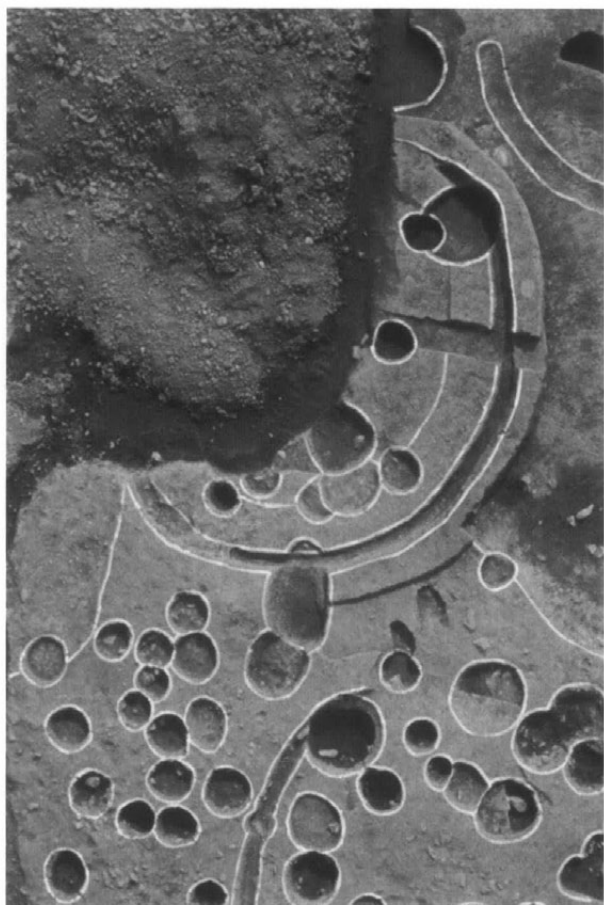

(29) 2区 SH04 完掘状況 (クレーン撮影)



(30) 2区 SH04 ミニチュア土器出土状況 (東より)



(31) 2区 SH05 床面検出状況 (西より)

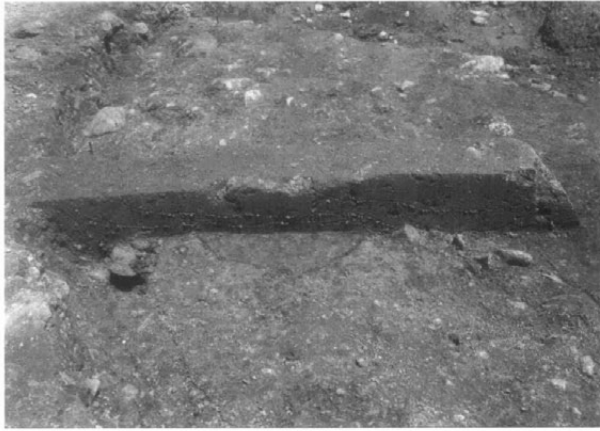

(32) 2区 SH05 断面 (南より)



(33) 2区 SH05 床面検出状況 (西より)



(34) 2区 SH05 中央土坑焼土 (南より)



(35) 2区 SH05 (SP275) サヌカイト出土状況 (西より)



(36) 4区 SH06 床面検出状況 (西より)

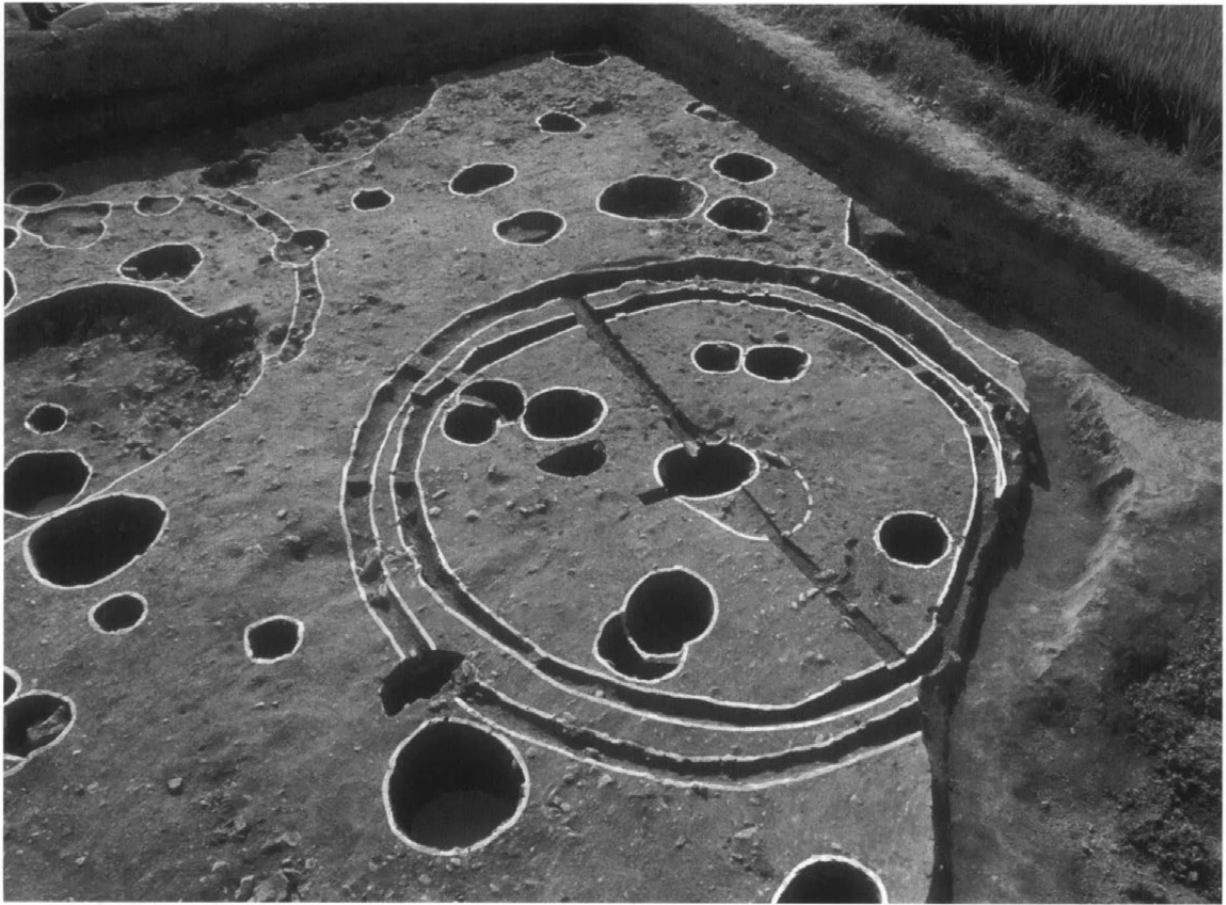

(37) 4区 SH06 完掘状況 (東より)

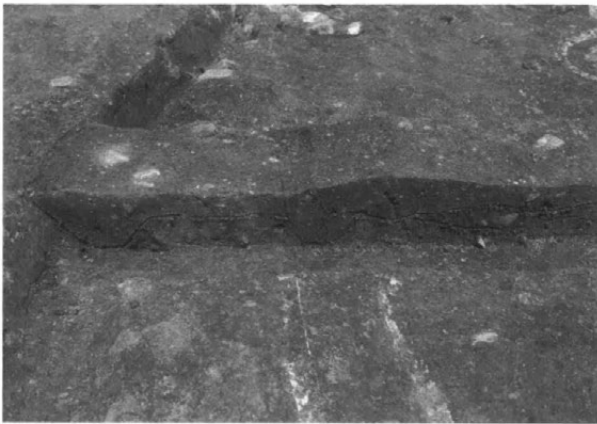

(38) 4区 SH06 壁溝断面 (西より)



(39) 4区 SH06 床面叩き石出土状況 (南より)



(40) 4区 SH06 焼土部断面 (上面より)



(41) 4区 SH06 中央土坑鉄片出土状況 (上面より)

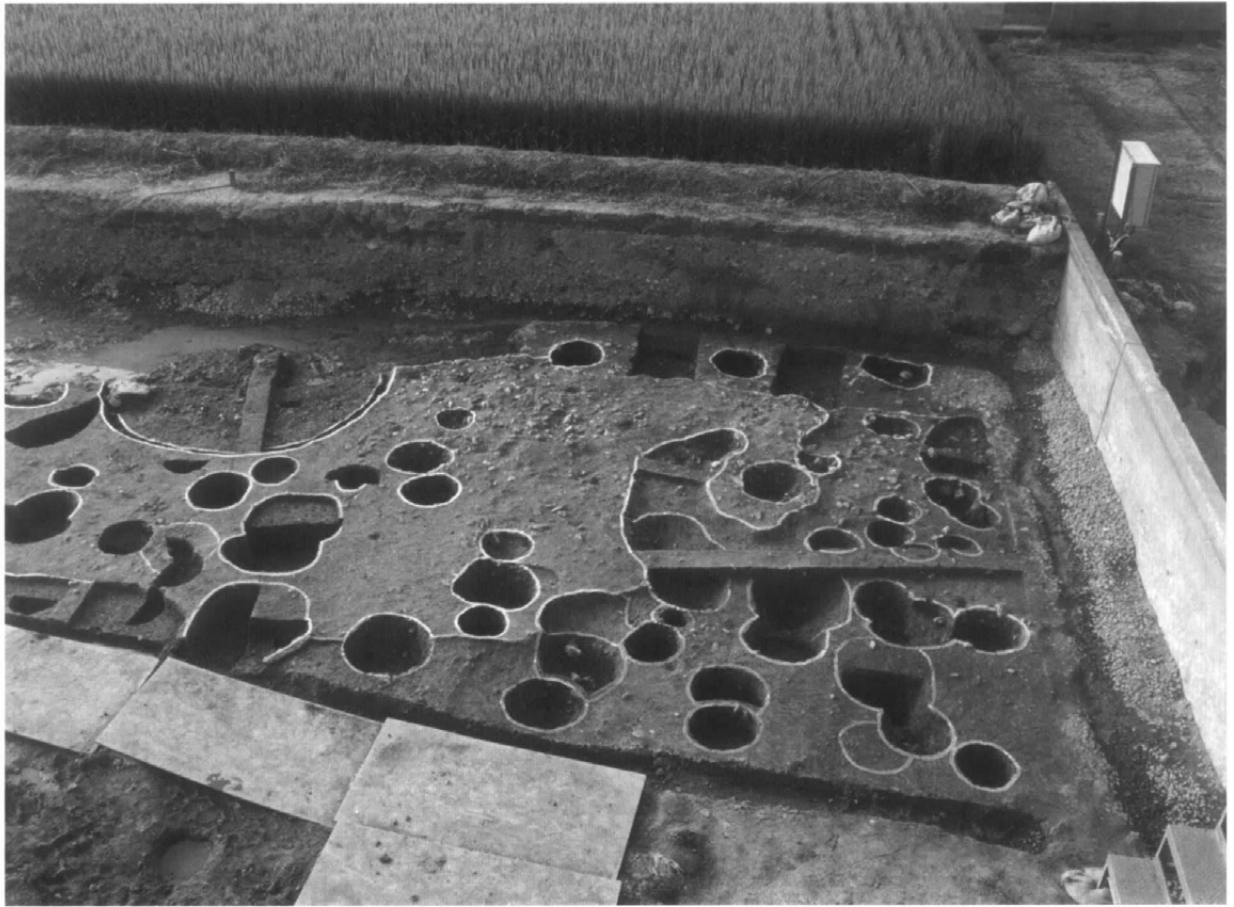

(42) 4区 SH07・SD04 完掘状況 (南より)



(43) 4区 SH07 断面 (西より)

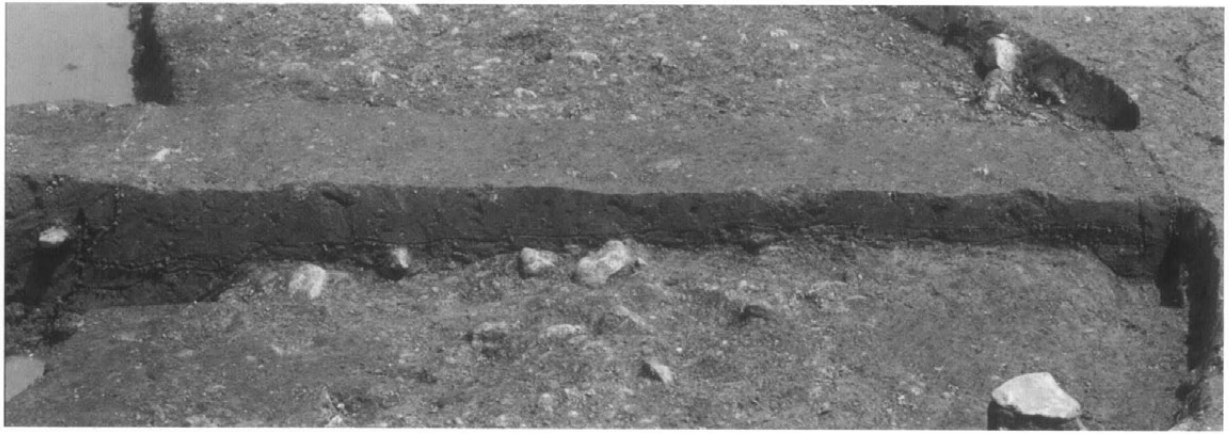

(44) 4区 SH07 断面 (西より)



(45) 4区 SH07 床面直上鉄器出土状況 (西より) (46) 4区 SH07 床面直上叩き石出土状況 (南より)

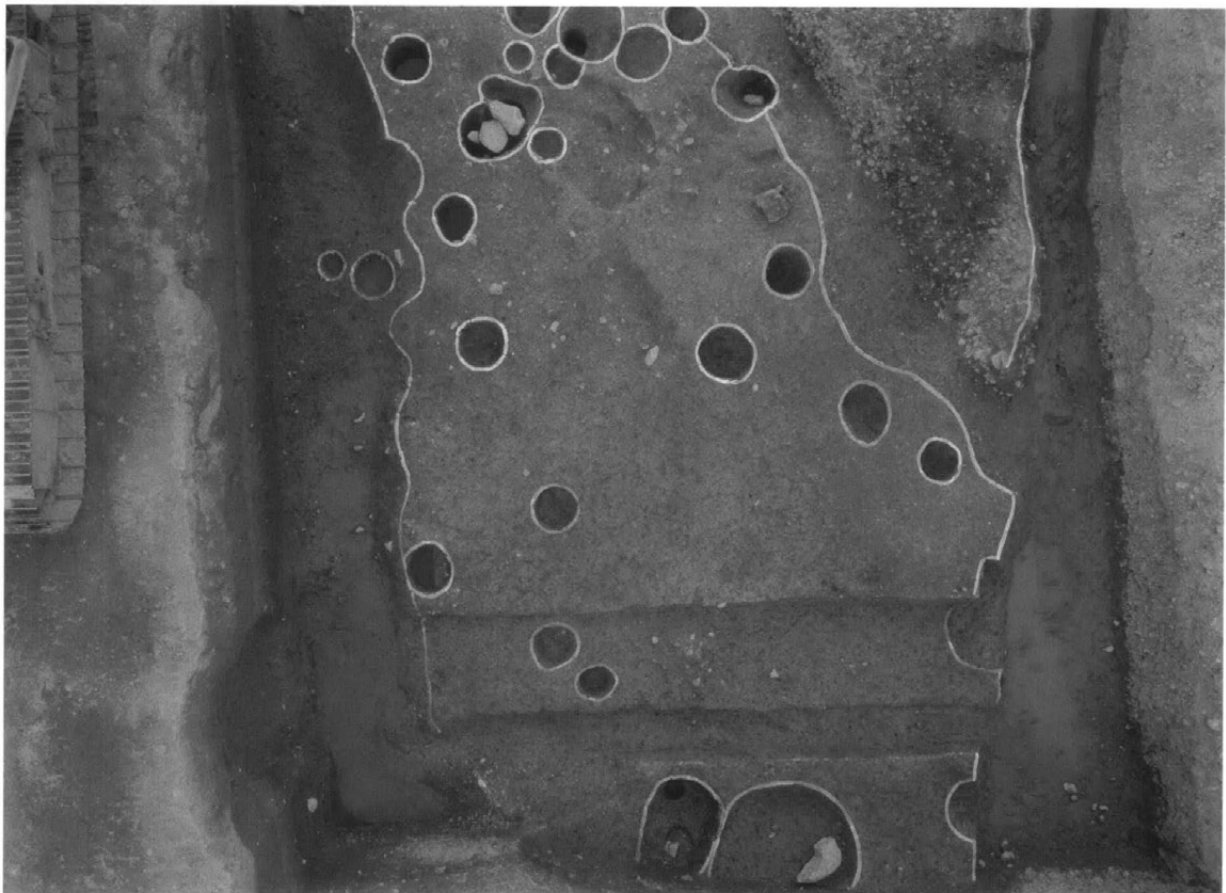

(47) 5区 SH08 完掘状況 (クレーン撮影)



(48) 5区 SH08 中央土坑断面 (北より)

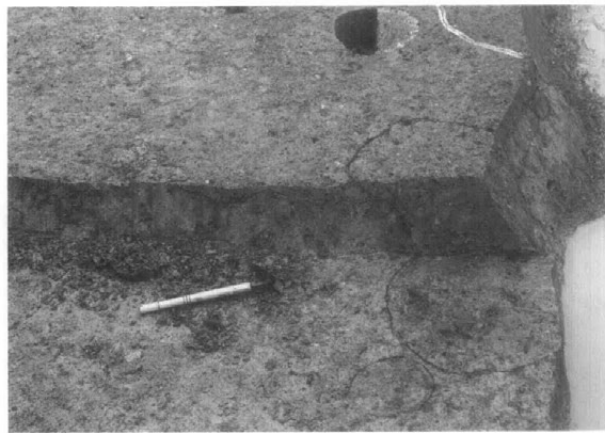

(49) 5区 SH08 東端中央土坑断面 (東より)

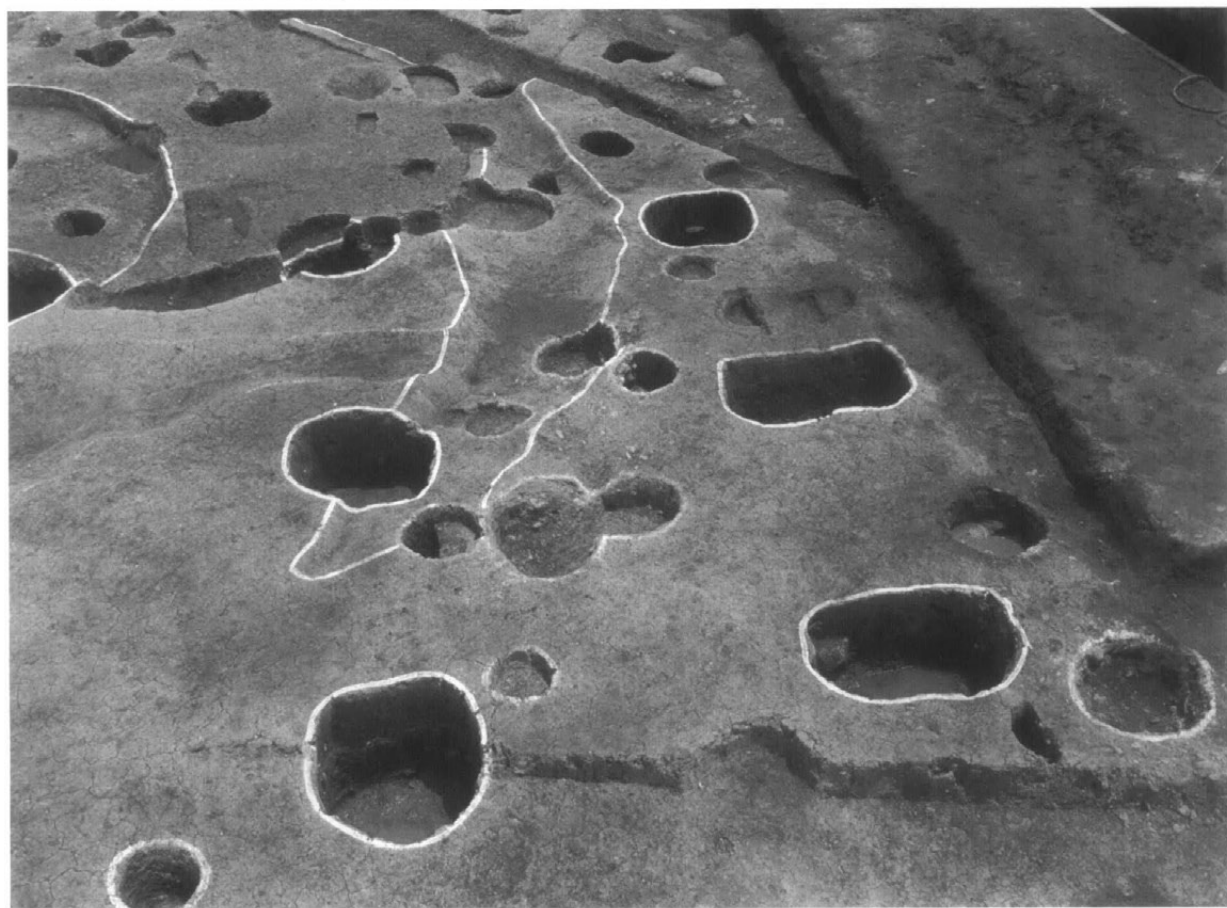

(50) 1区 SB01 完掘状況 (西より)

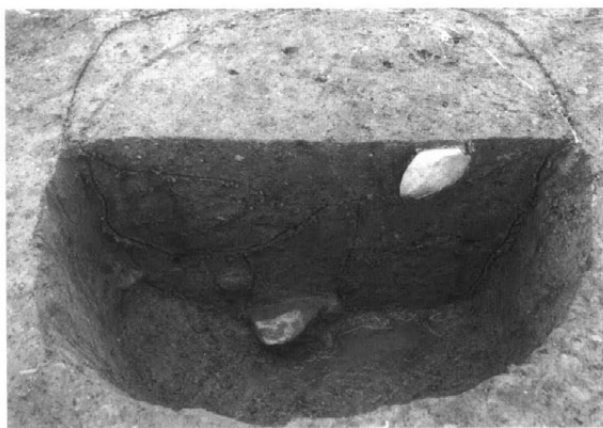

(51) 1区 SB01 (SP056) 断面 (北より)

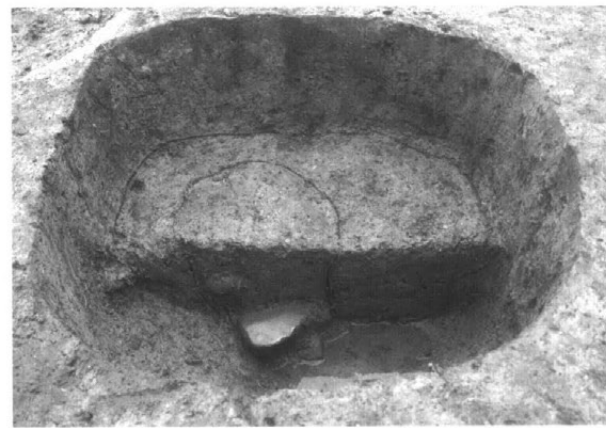

(52) 1区 SB01 (SP056) 断面 (北より)

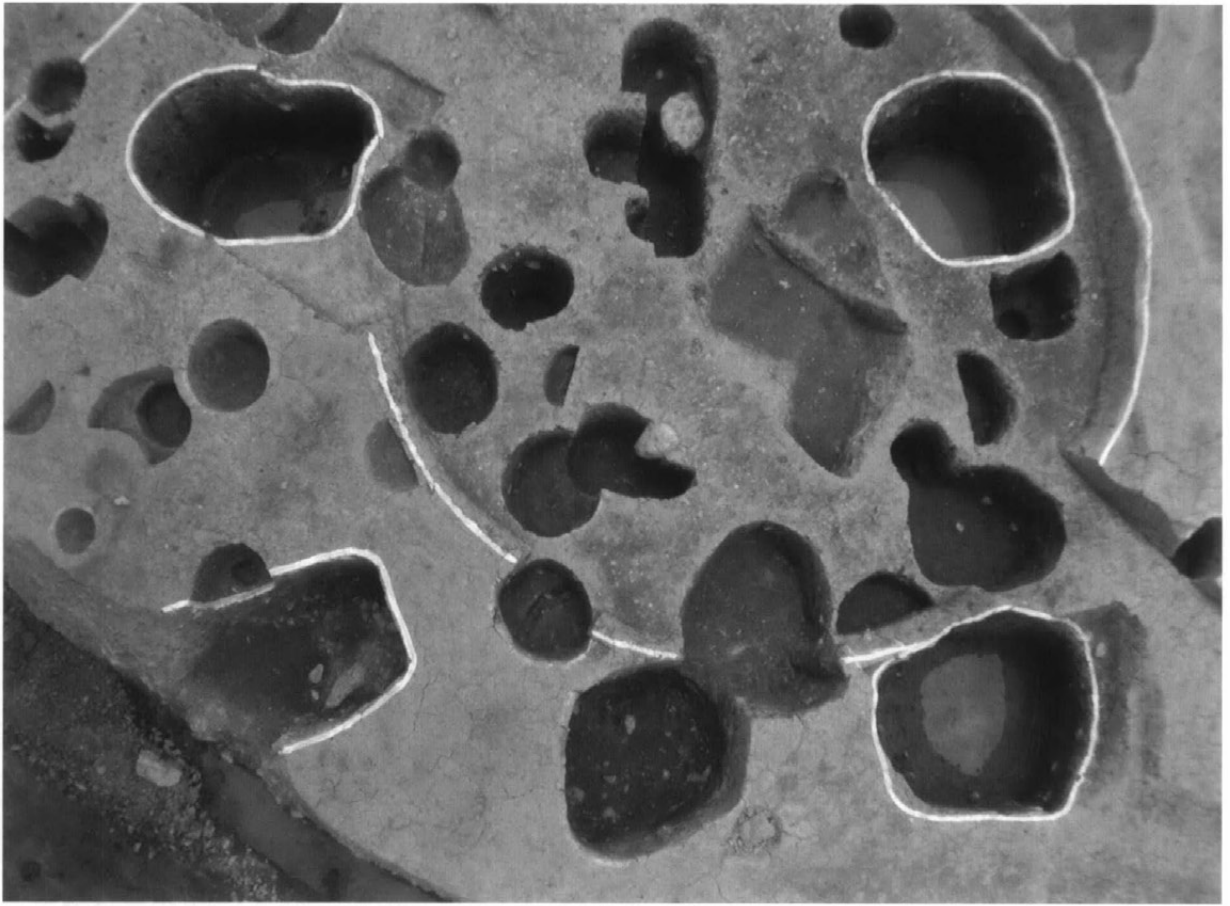

(53) 1区 SB02 完掘状況 (クレーン撮影)



(54) 1区 SB02 完掘状況 (東より)

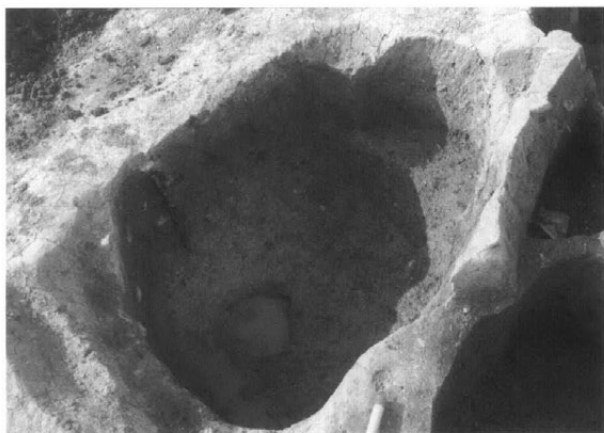

(55) 1区SB02 (SP080) 完掘 (西より)



(56) 1区SB02 (SP080) 作業風景 (北より)



(57) 1区SB02 (SP080) 検出状況 (北より)



(58) 1区SB02 (SP091) 断面 (東より)



(59) 4区・2区にまたがるSB03 検出状況 (南より)

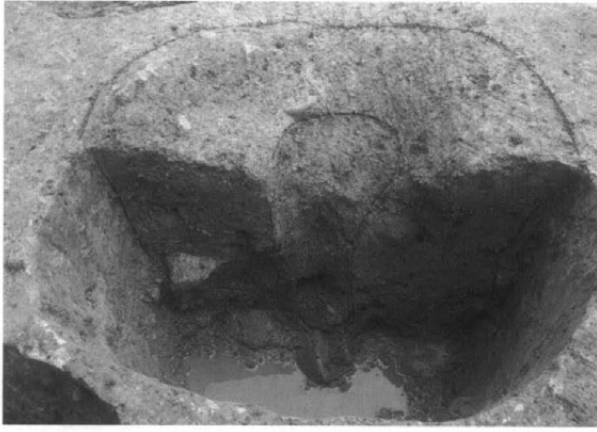

(60) 4区 SB03 (SP511) 断面 (西より)



(61) 2区 SB03 (SP298) 断面 (南より)

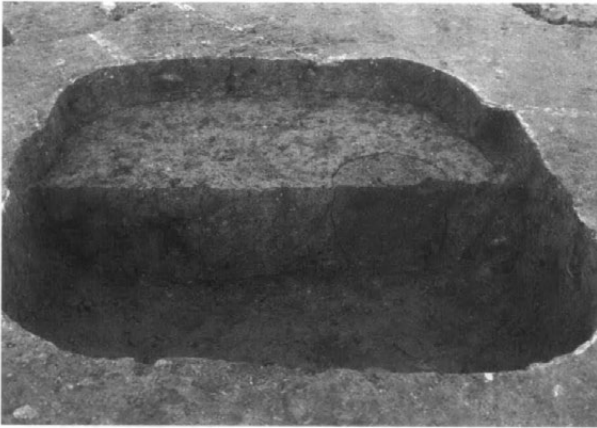

(62) 3区 SB04 (SP451) 断面 (西より)



(63) 3区 SB04 (SP454) 断面 (西より)

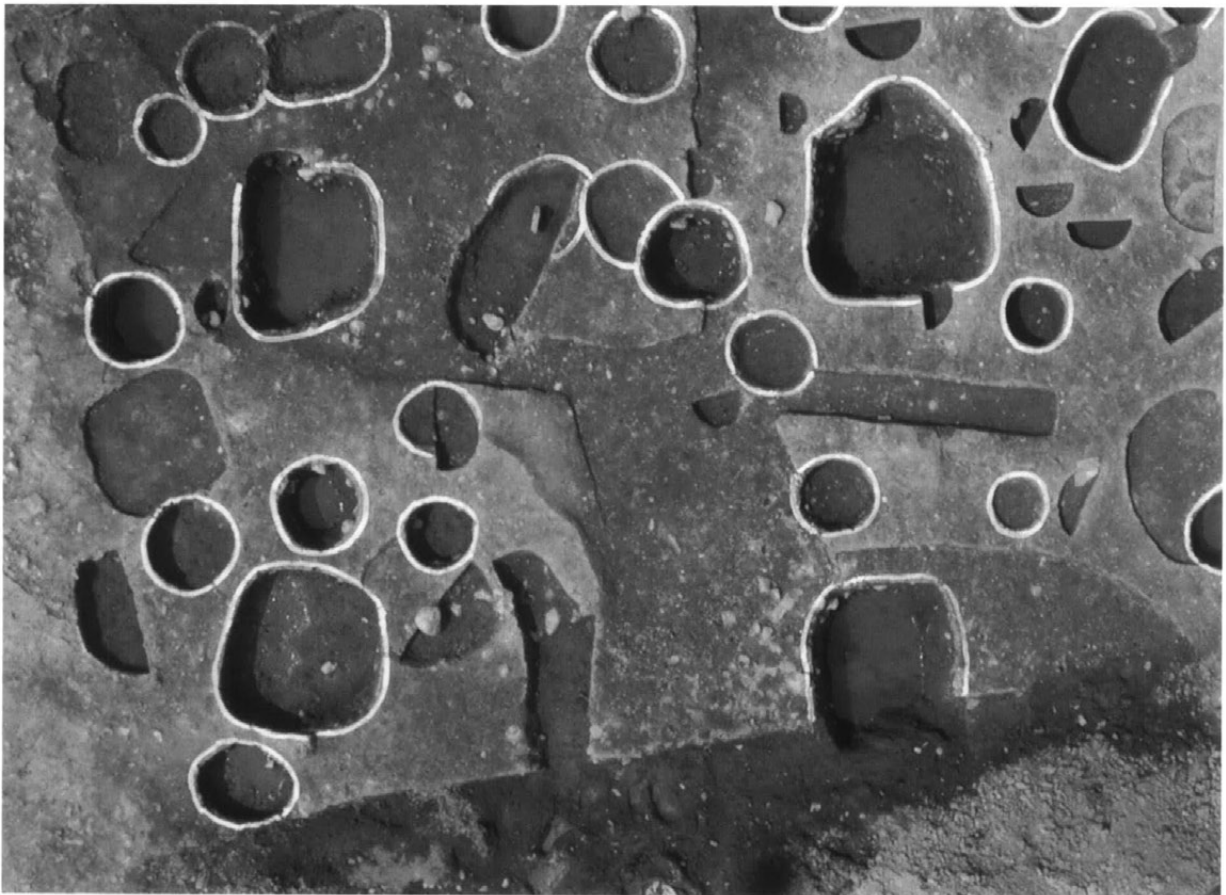

(64) 3区 SB04 完掘状況 (クレーン撮影)

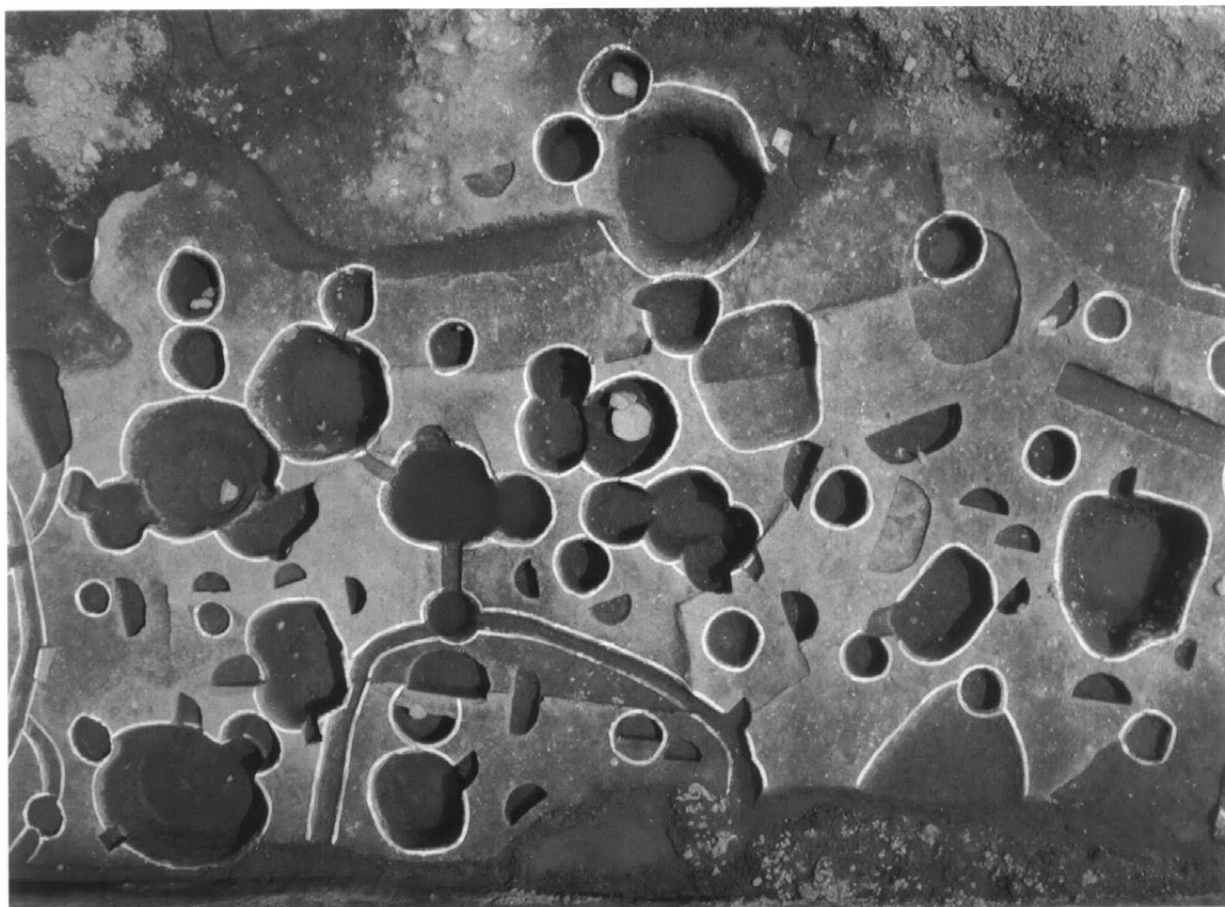

(65) 3区 SB05・06・08 完掘全景 (クレーン撮影)



(66) 3区 SB05 (SP450)



(67) 3区 SB05 (SP435) 断面 (東より)

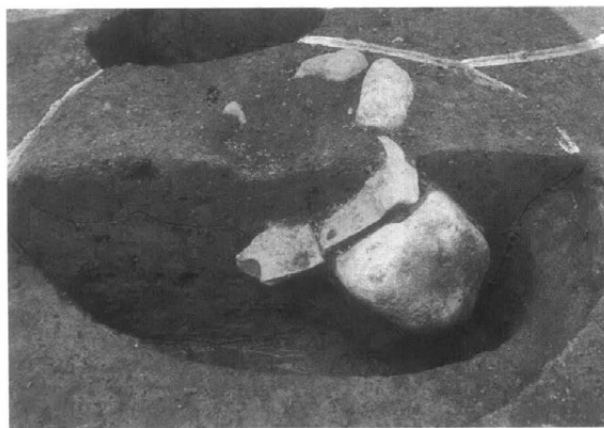

(68) 3区 SB05 (SP435) 断面 (東より)



(69) 3区 SB06 (SP426) 断面 (西より)

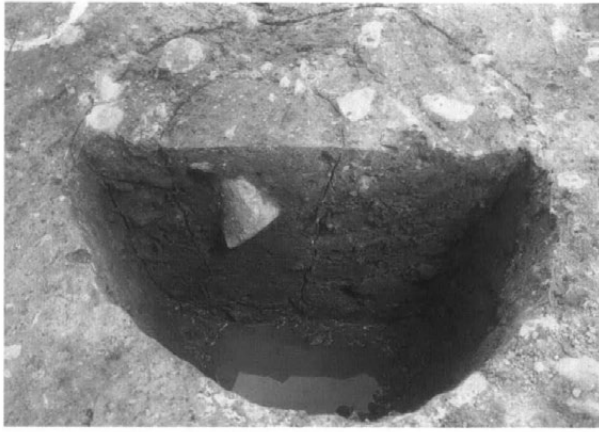

(70) 4区 SB07 (SP541) 断面 (南より)

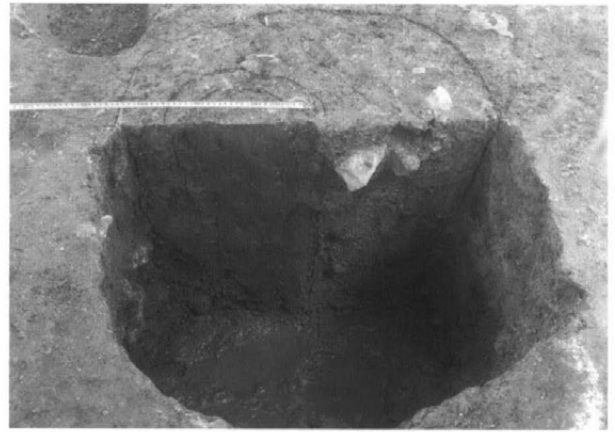

(71) 4区 SB07 (SP535) 断面 (南より)

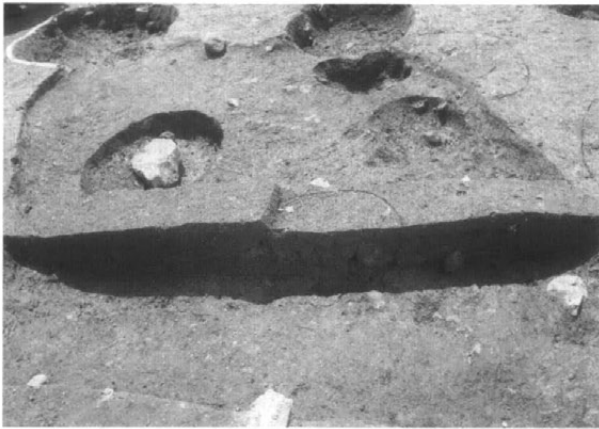

(72) 4区 SK02 断面 (北より)



(73) 4区 SK02 礫取り上げ後の炭化物 (南より)

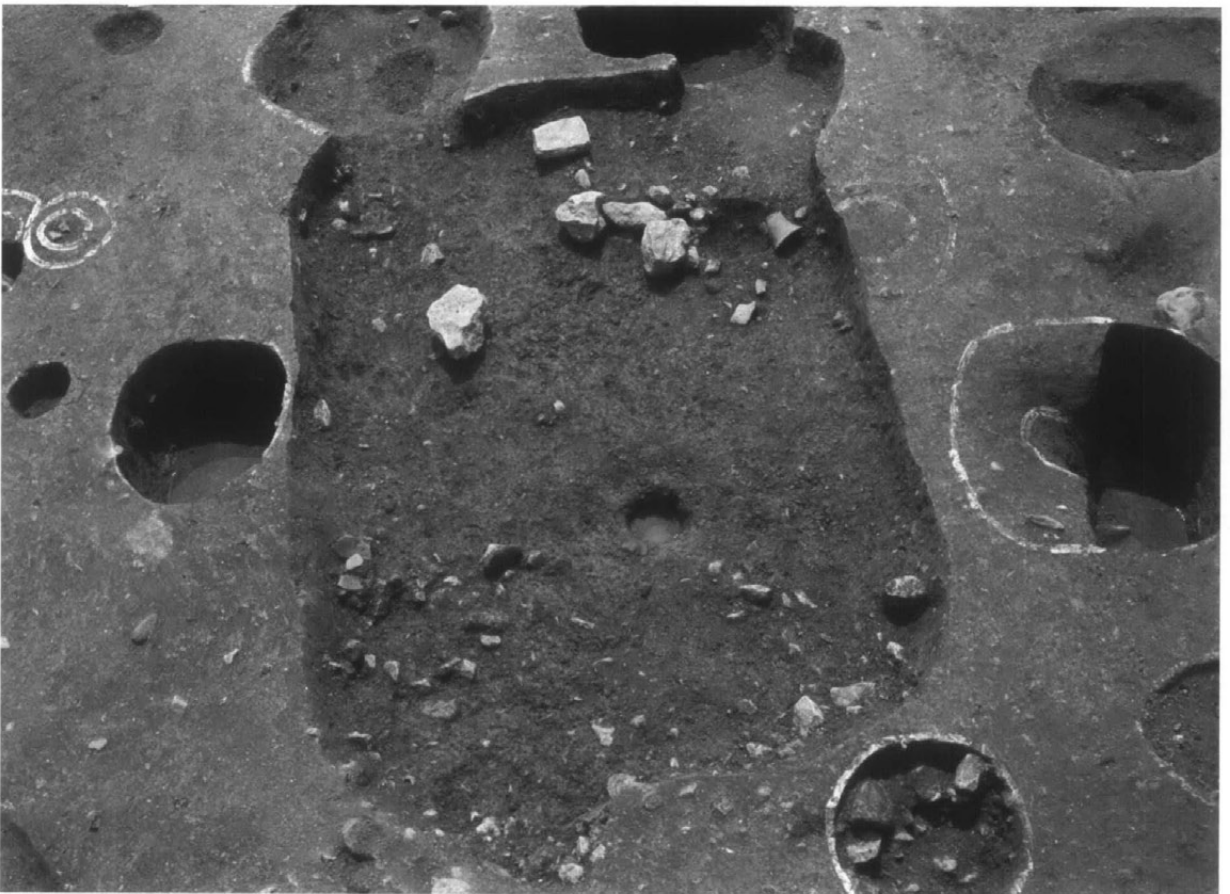

(74) 4区 SK02 完掘状況 (北より)



(75) 1区 SD01 断面・遺物出土状況 (北より)



(76) 1区 SD01,SD02 切り合い部 (西より)

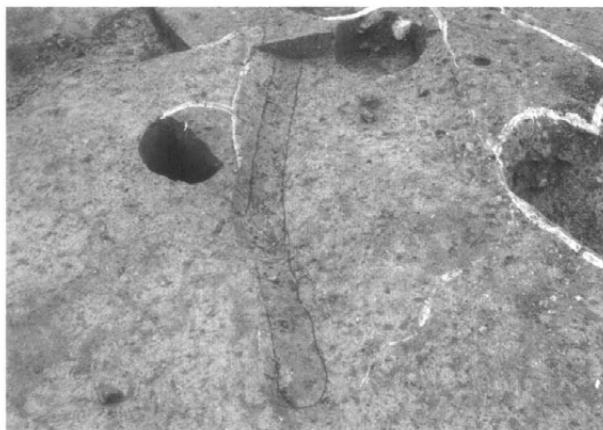

(77) 1区 SD02 西側床面 (西より)



(78) 1区 SD02 断面 (西より)

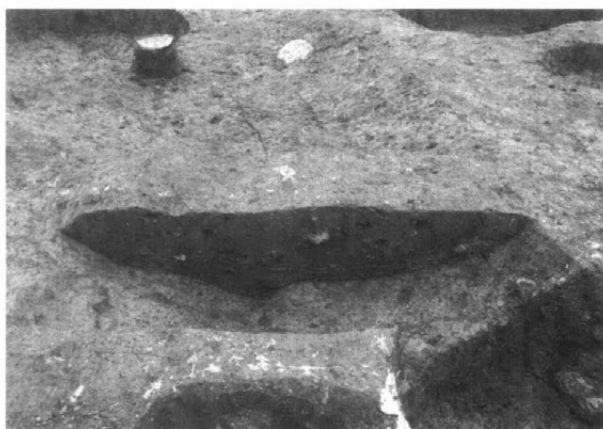

(79) 1区 SD02 断面 (西より)



(80) 2区北壁断面 (南より)



(81) 2区 SD03 遺物出土状況 (南より)

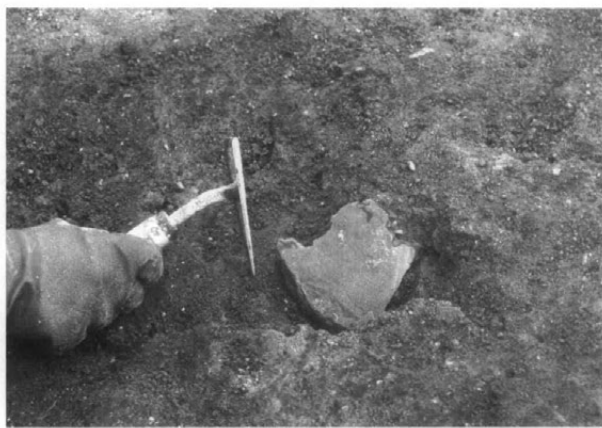

(82) 1区 SD03 サヌカイト塊出土状況 (北より)



(83) 4区 SD04 検出状況 (南より)



(84) 2区 SD05 (東より)

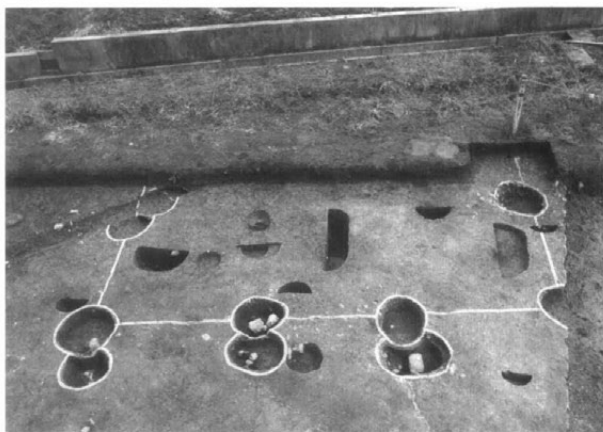

(85) 1区 SB09 (北より)



(86) 1区 SB09 (SP042) 断面 (北より)



(87) 1区 SB09 (SP041) 断面 (北より)

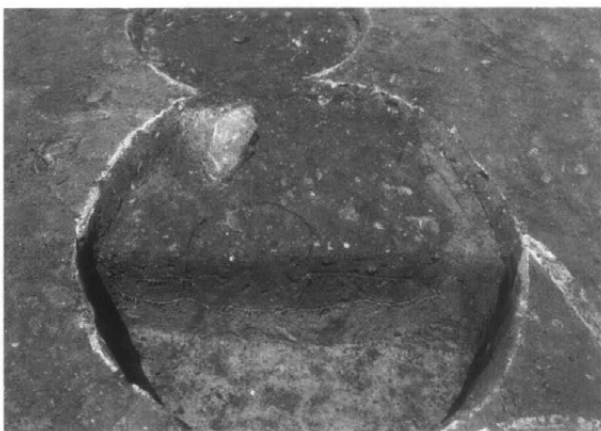

(88) 1区 SB09 (SP025) 断面 (南より)



(89) 4区 SB14 検出状況 (北より)

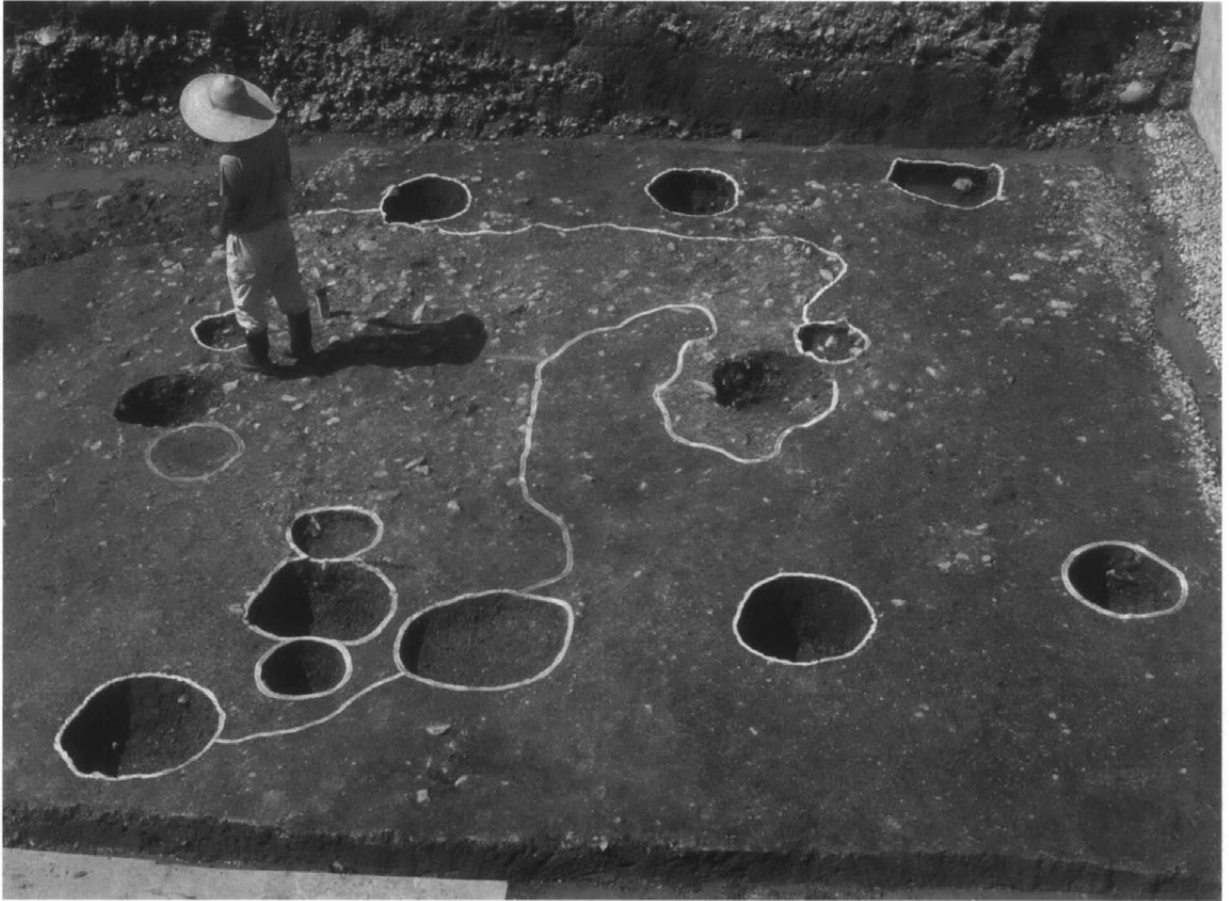

(90) 4区 SB16 完掘状況 (南より)



(91) 5区全景 (東より)



(92) 3区 SE01 完掘状況 (西より)



(93) 3区 SE01 断面 (北より)

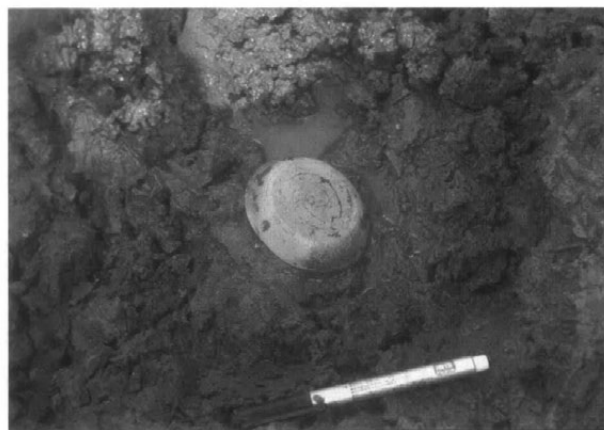

(94) 3区 SE01 土師質土器小皿出土状況 (西より)



(95) 2区 SX01 生粘土塊想定配置 (西より)



(96) 2区 SX01 生粘土塊検出状況 (南より)



(97) 2区 SX01 断ち割り断面 (南より)



(98) 5区 SK03 断面 (南より)



(99) 5区 SR01 石錘出土状況(北より)



(100) 5区 SR02 土器集中範囲 B 出土状況 (南より)



(101) 3区 SR02 土器集中範囲 A 検出状況 (東より)

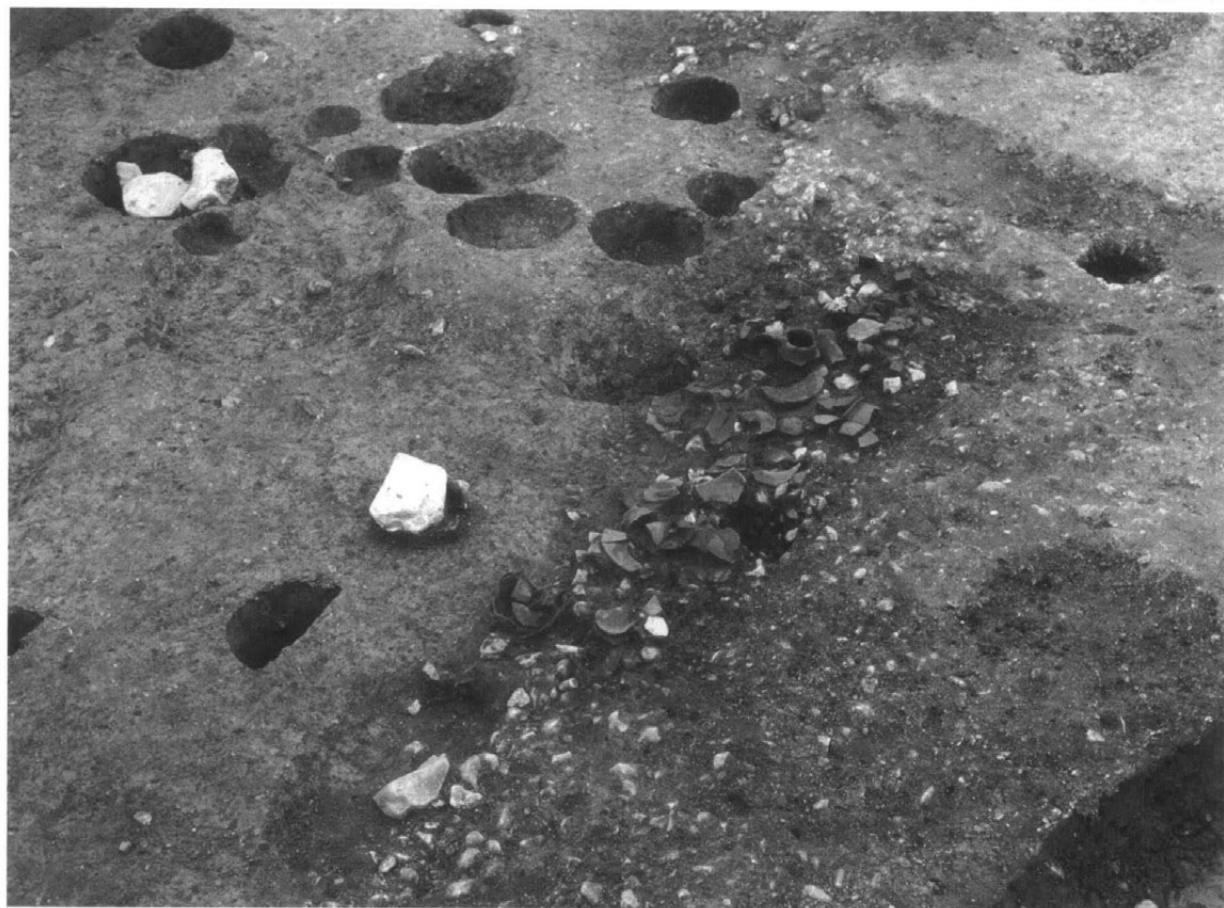

(102) 5区 SR02 土器集中範囲 C 検出状況 (北より)



(103) 1区 SR05 段丘崖埋没層断面 (西より)



(104) 2区 SD03 (南より)



(105) 現地説明会風景



(106) SH01 出土遺物

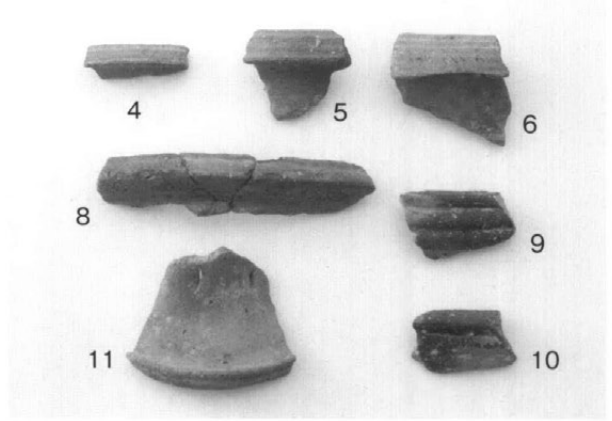

(107) SH02 出土遺物

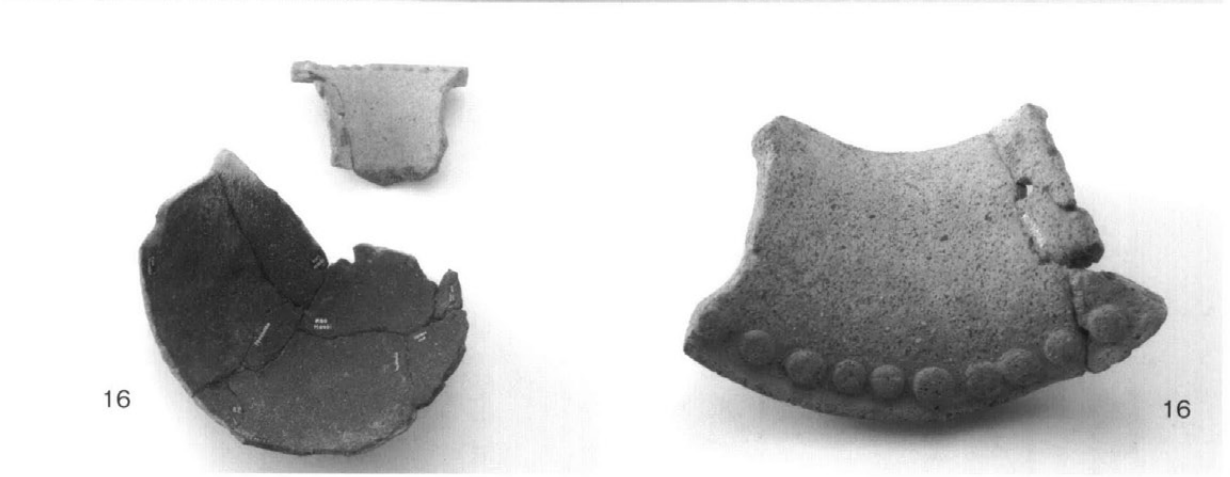

(108) SH03 出土遺物 (1)



17



17



(110) SH03 出土遺物 (3)

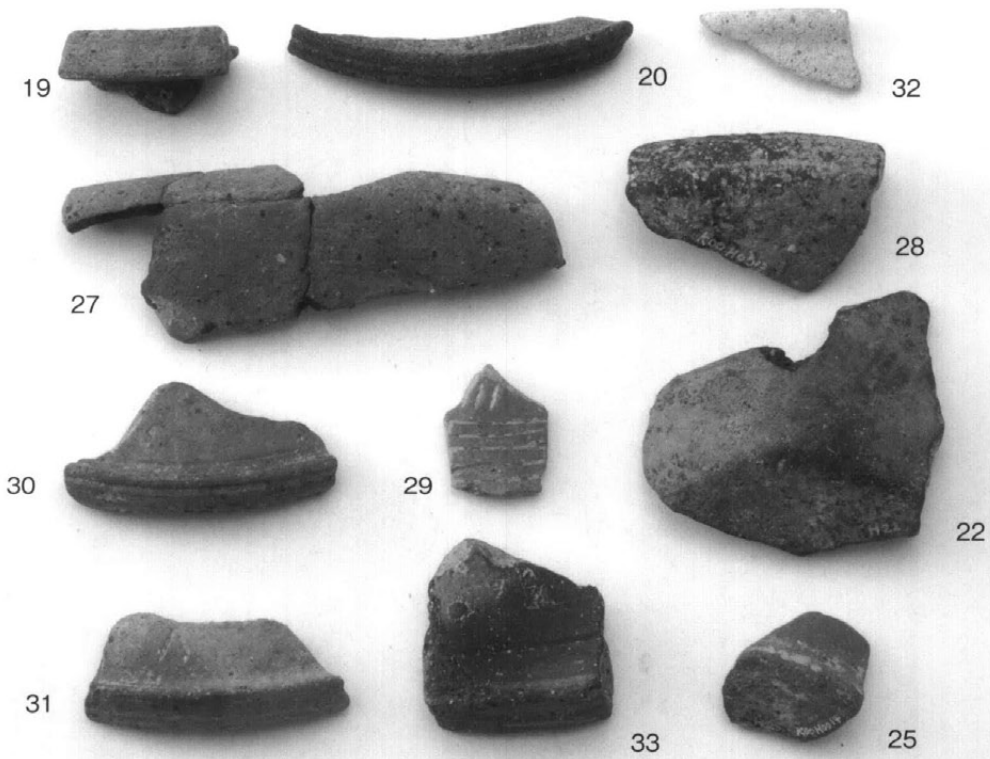

(111) SH03 出土遺物 (4)

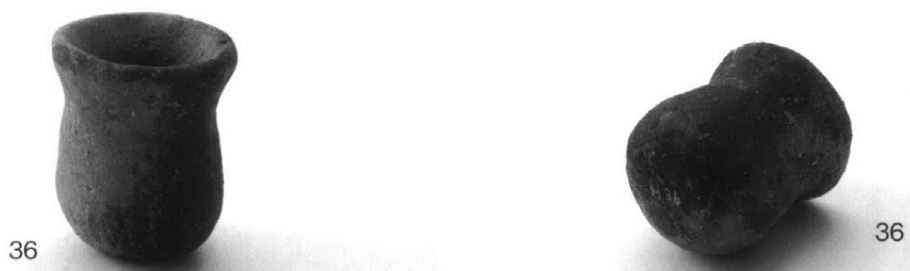

(112) SH04 出土遺物



45



46



47



51

(113) SH05 出土遺物



54



55



59

(114) SH06 出土遺物



66

(115) SH07 出土遺物

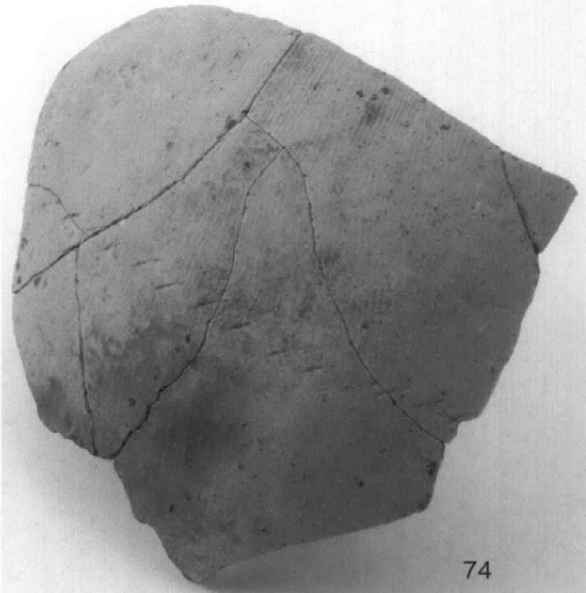

74

(116) SB01 出土遺物



79

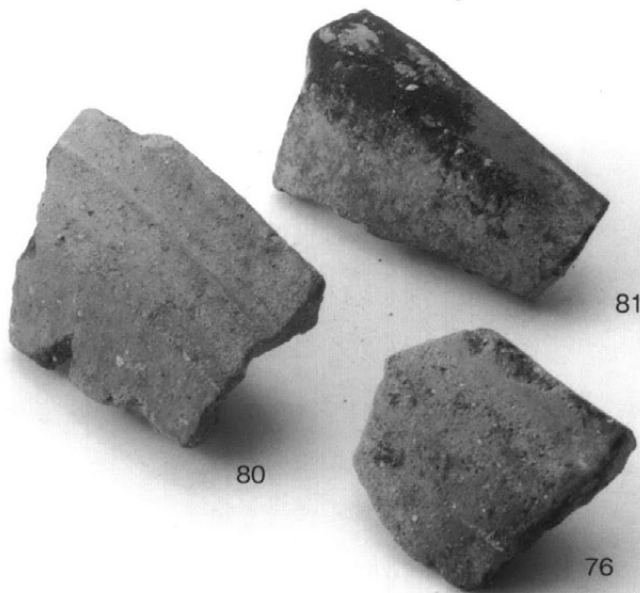

80

81

76

(117) SB01・02 出土遺物

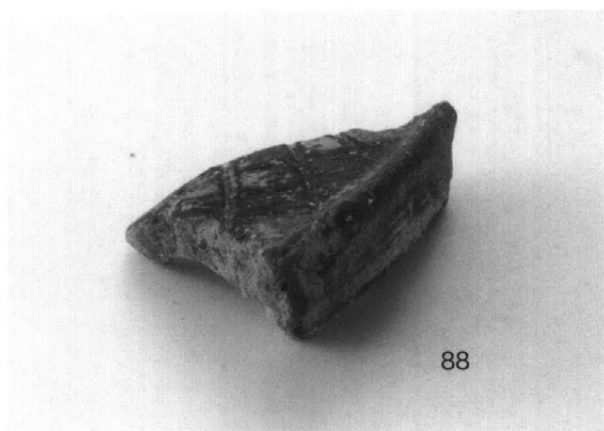

88



90

(118) SB03 出土遺物



92

(119) SB04 出土遺物

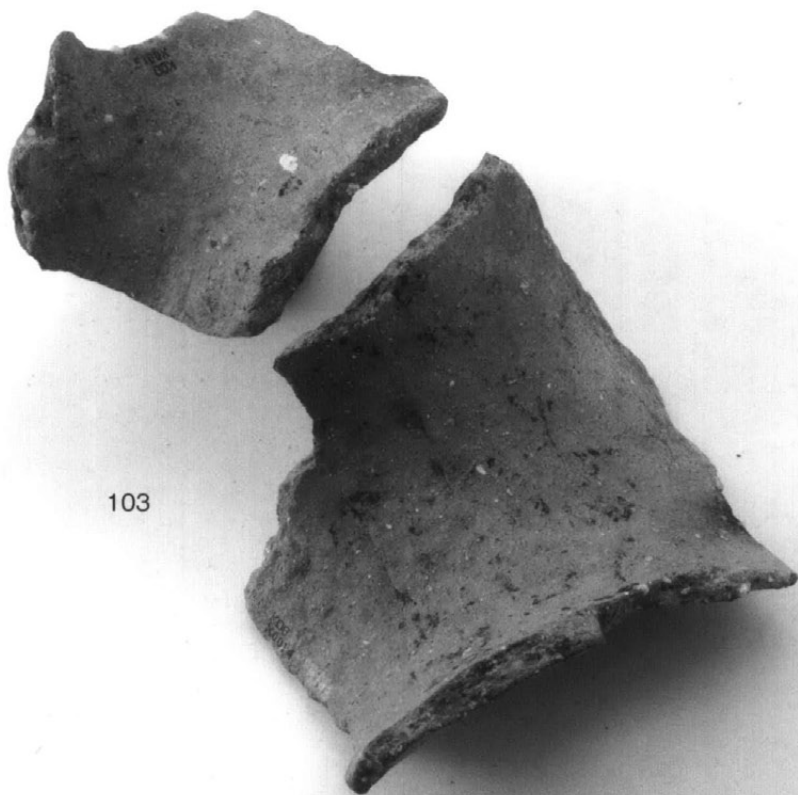
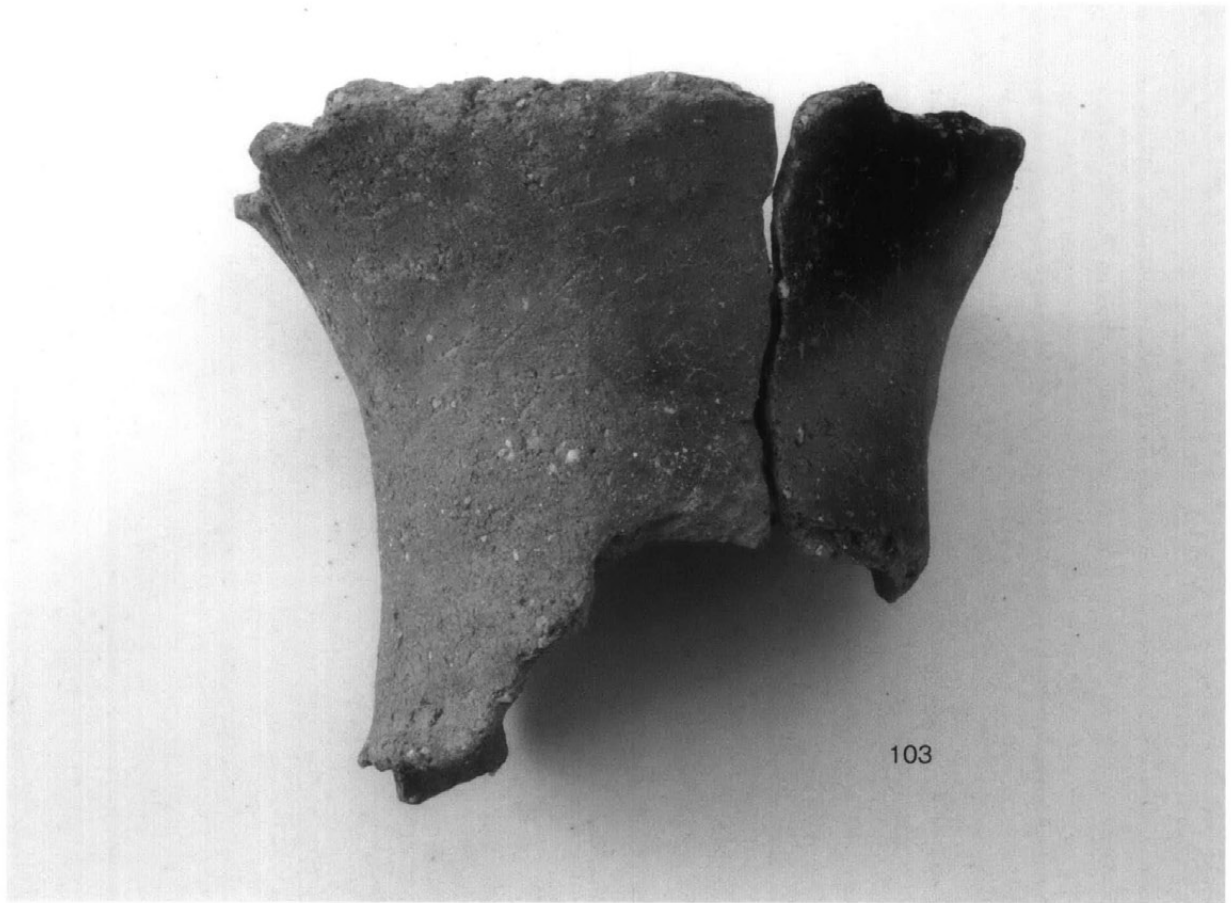

(120) SK02 出土遺物 (1)

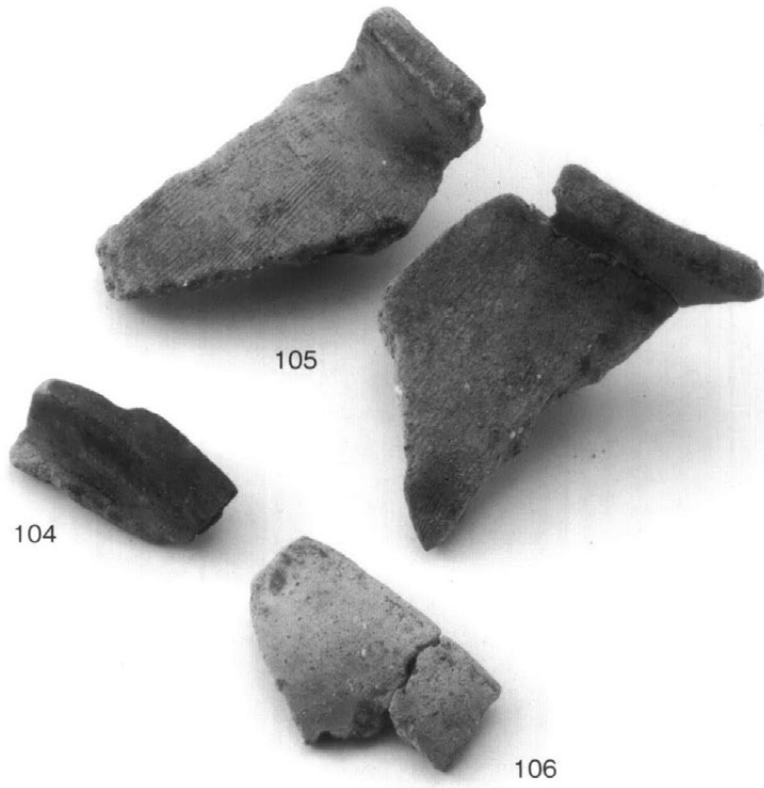

(121) SK02 出土遺物 (2)

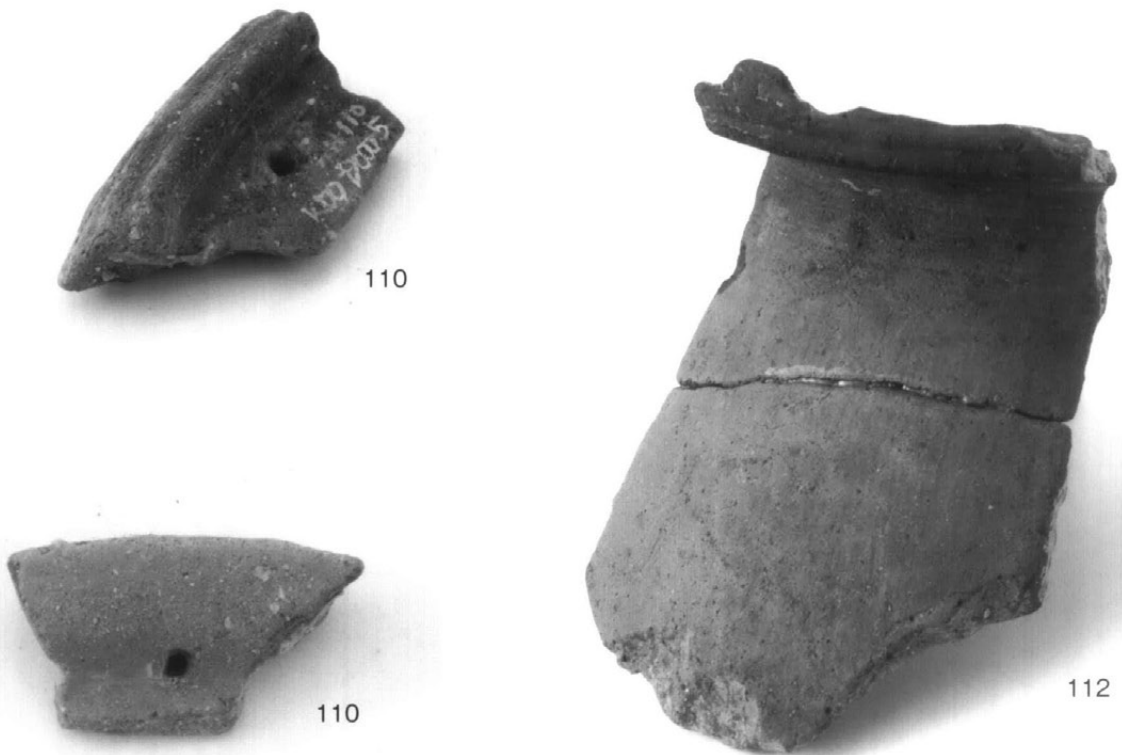

(122) SD01 出土遺物



116

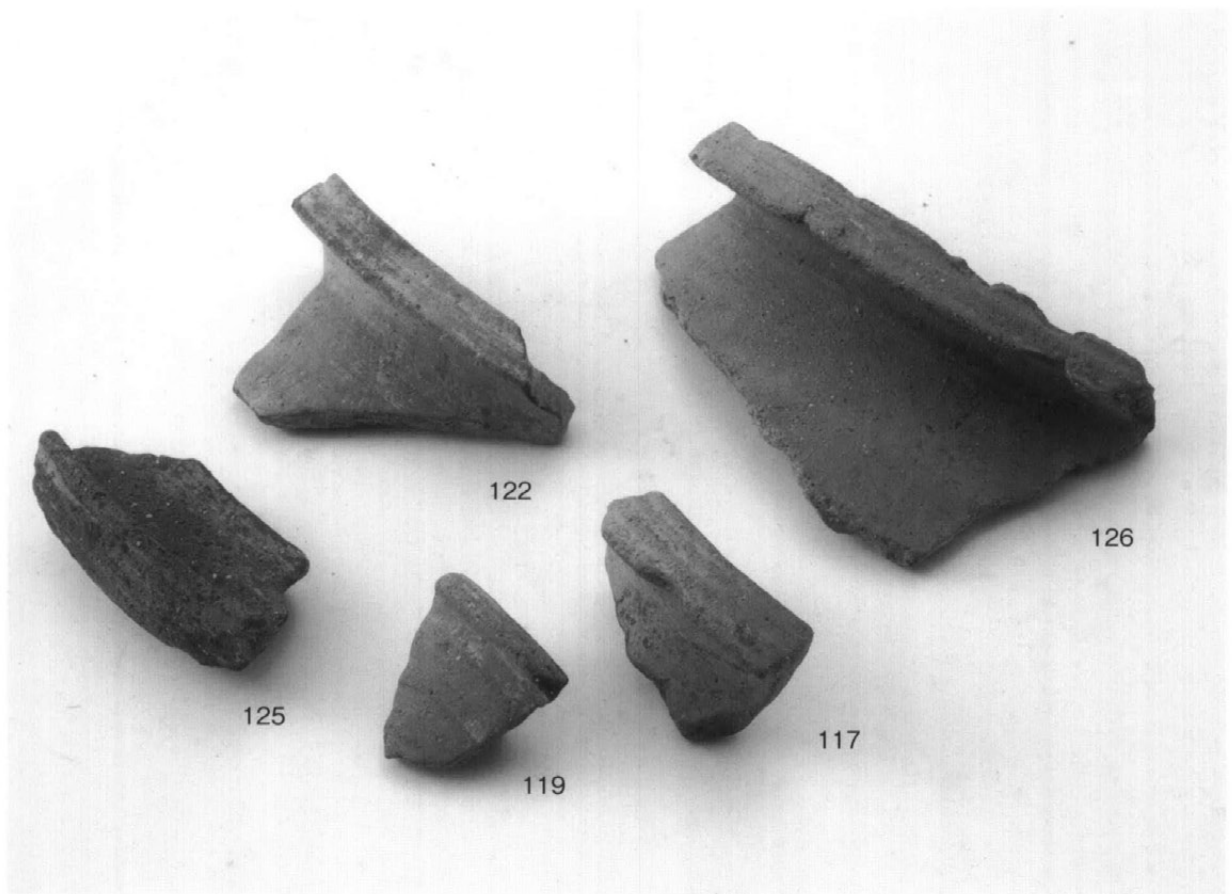

122

126

125

117

119

(123) SD02 出土遺物 (1)



(124) SD02 出土遺物 (2)



(125) SD03 土器集中部出土遺物 (1)



145

144

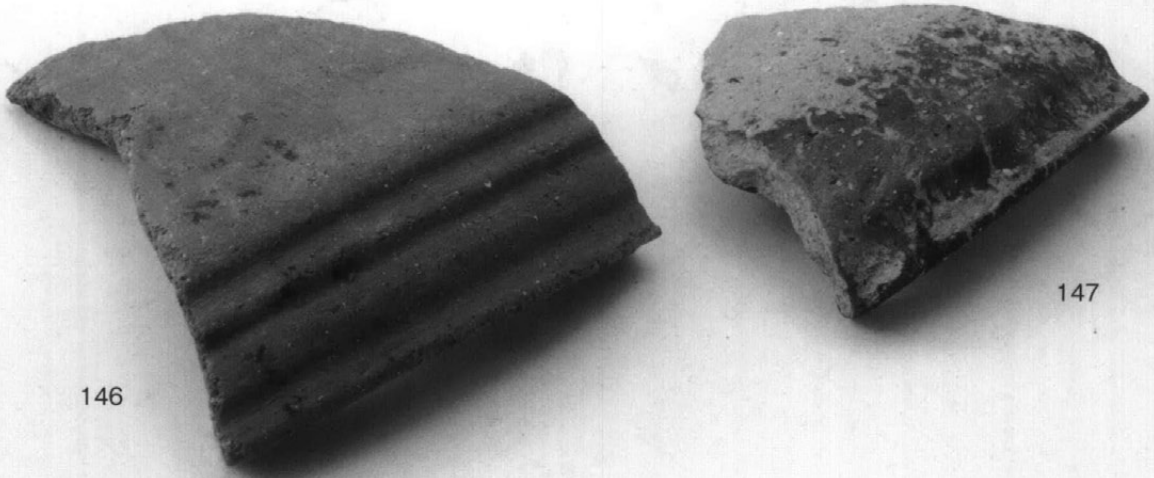

146

147

(126) SD03 土器集中部出土遺物 (2)



150



150

(127) SD03 東側肩部出土遺物 (1)



154



152



158



155

(128) SD03 東側肩部出土遺物 (2)

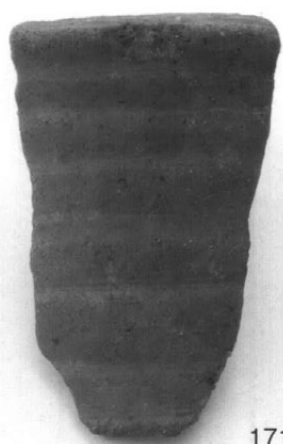

171

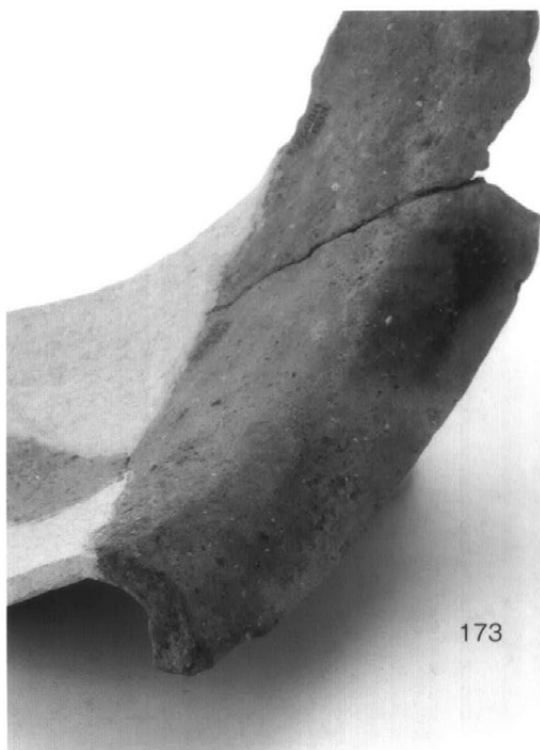

173

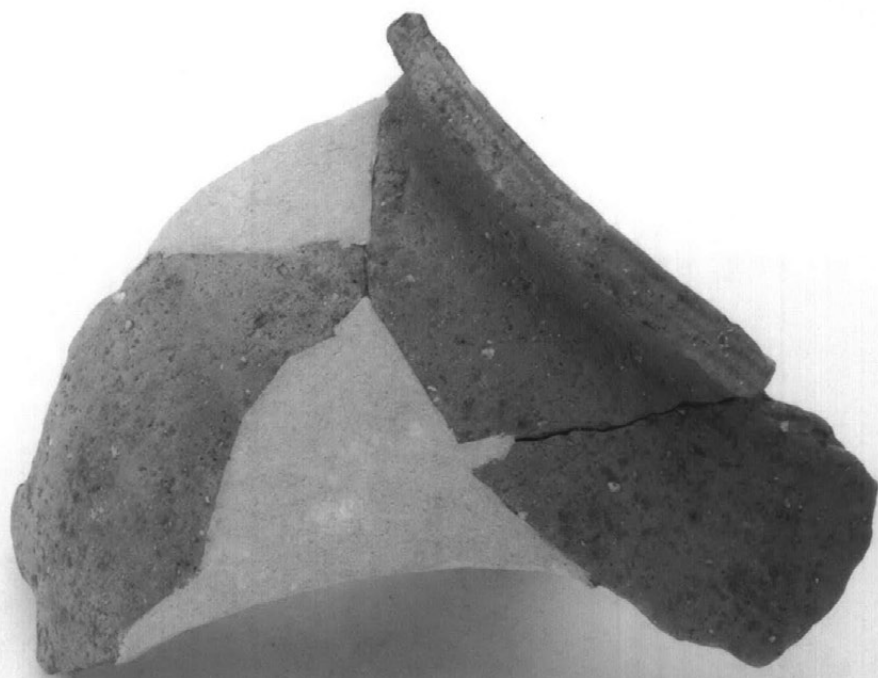

173



180



181

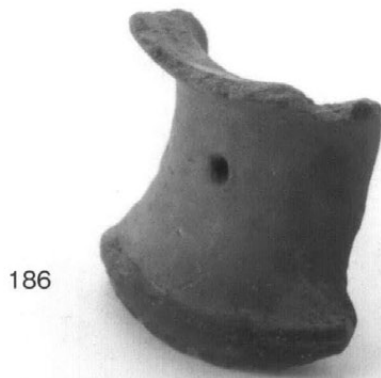

186



185



184

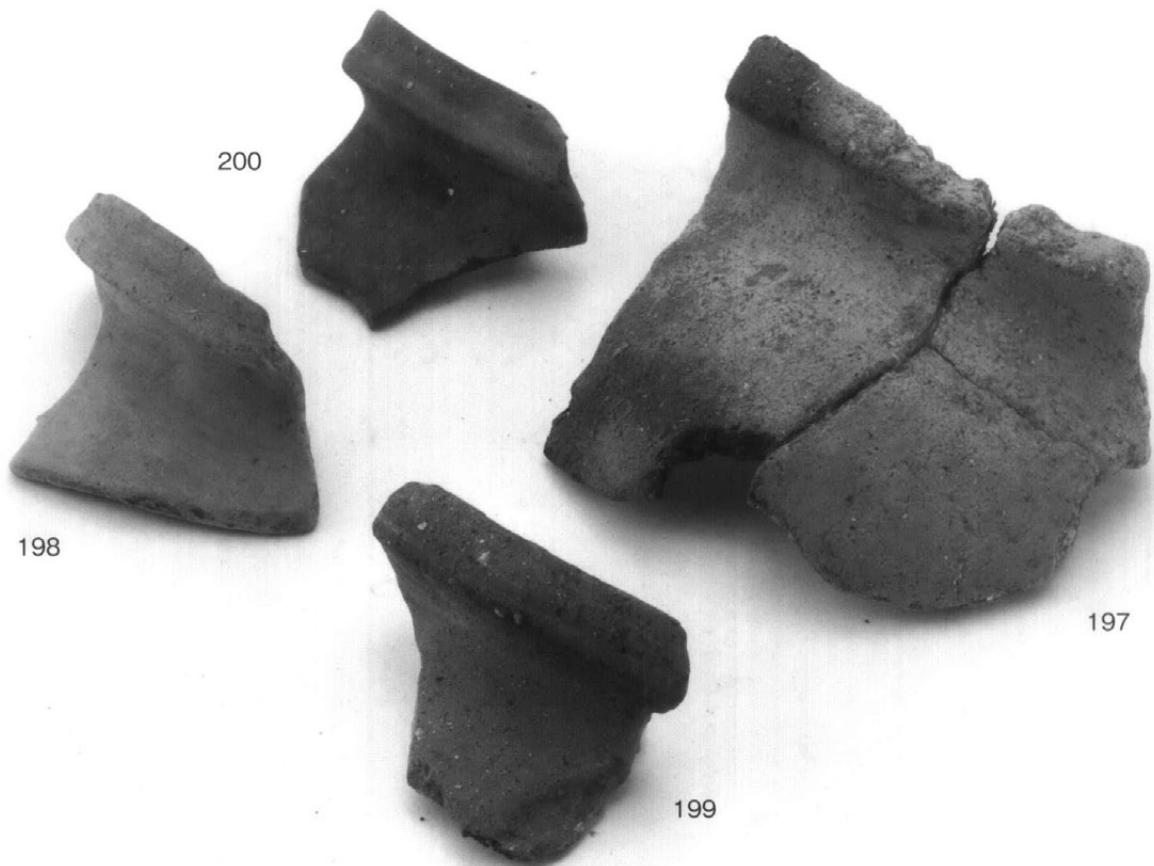

(131) SD03 上層出土遺物 (1)

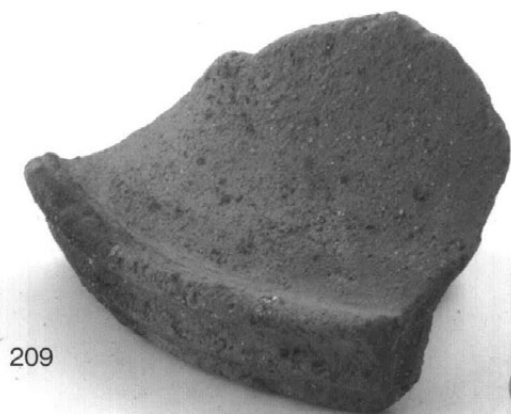

209



210



211

(132) SD03 上層出土遺物 (2)

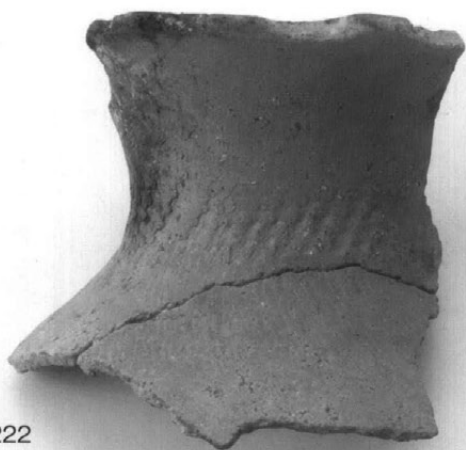

222

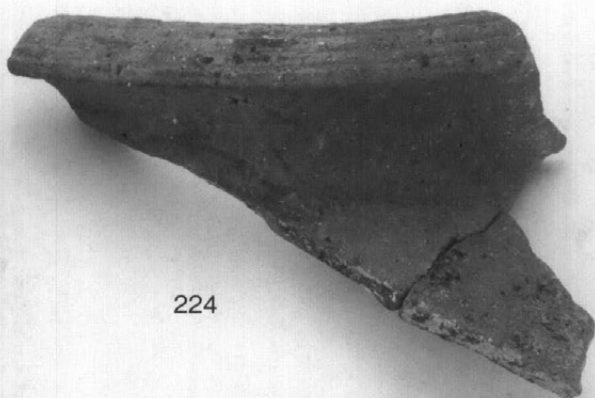

224



228

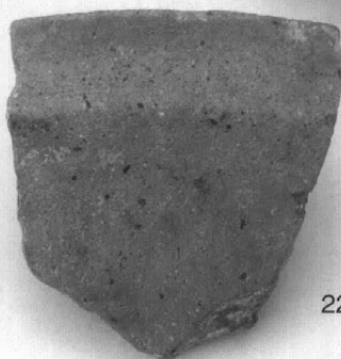

225

(133) SD05 出土遺物



(134) SB12 出土遺物

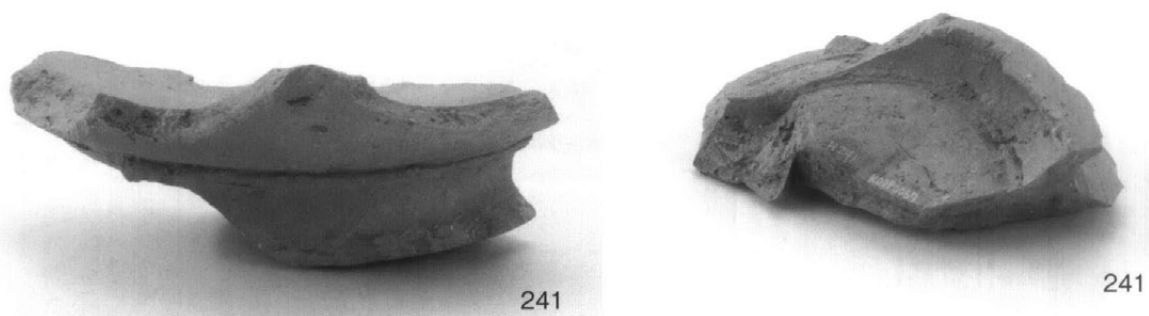

(135) SB13 出土遺物



(136) SE01 出土遺物



(137) SR02 土器集中部 A 出土遺物 (1)



283

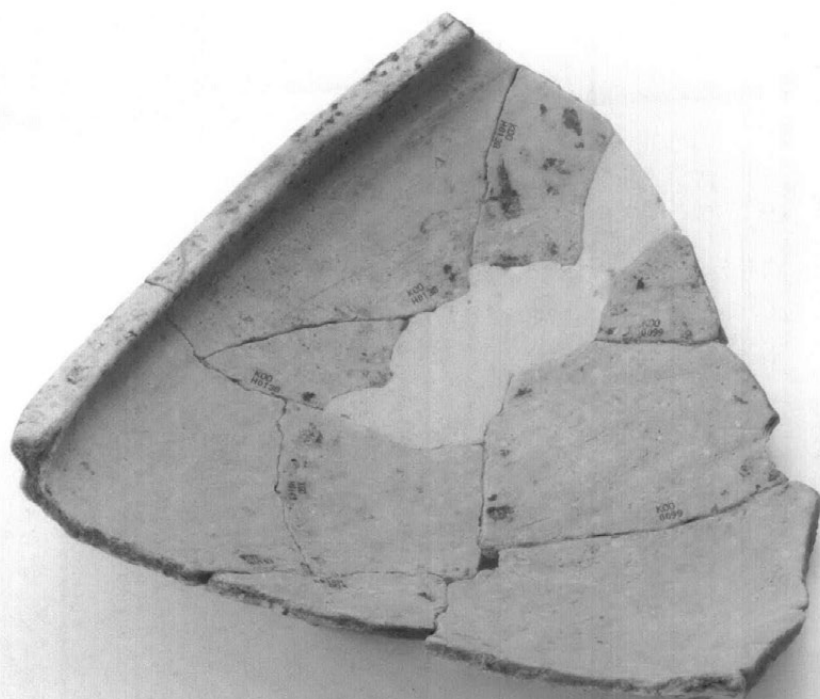

283

(138) SR02 土器集中部 A 出土遺物 (2)



276



274

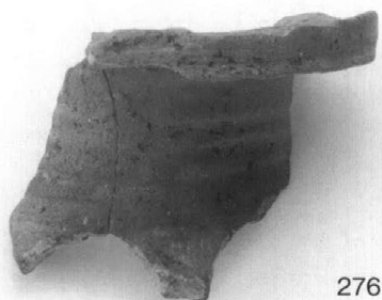

276

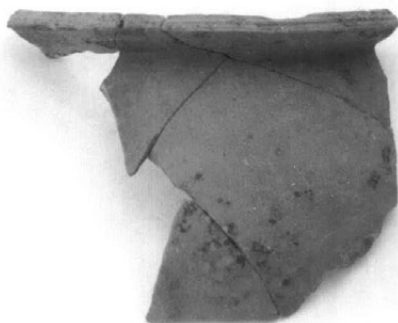

277

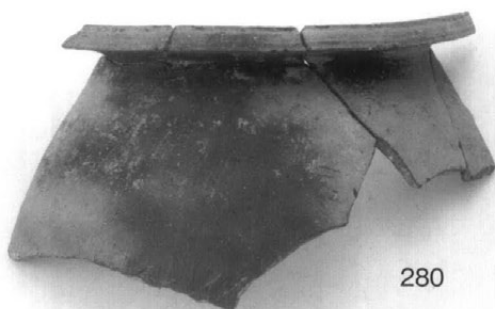

280



289



287



288



291



292



(140) SR02 土器集中部 A 出土遺物 (4)

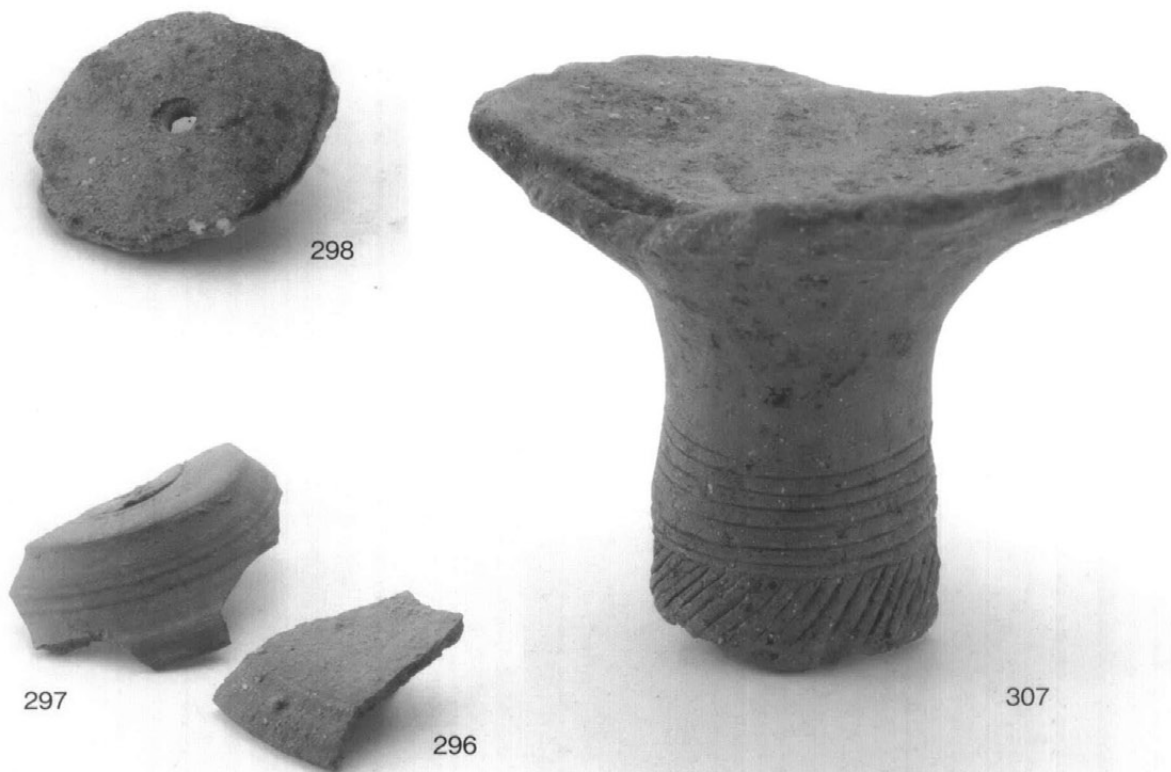

(141) SR02 土器集中部 A 出土遺物 (5)

(142) SR02 土器集中部 B 出土遺物 (1)

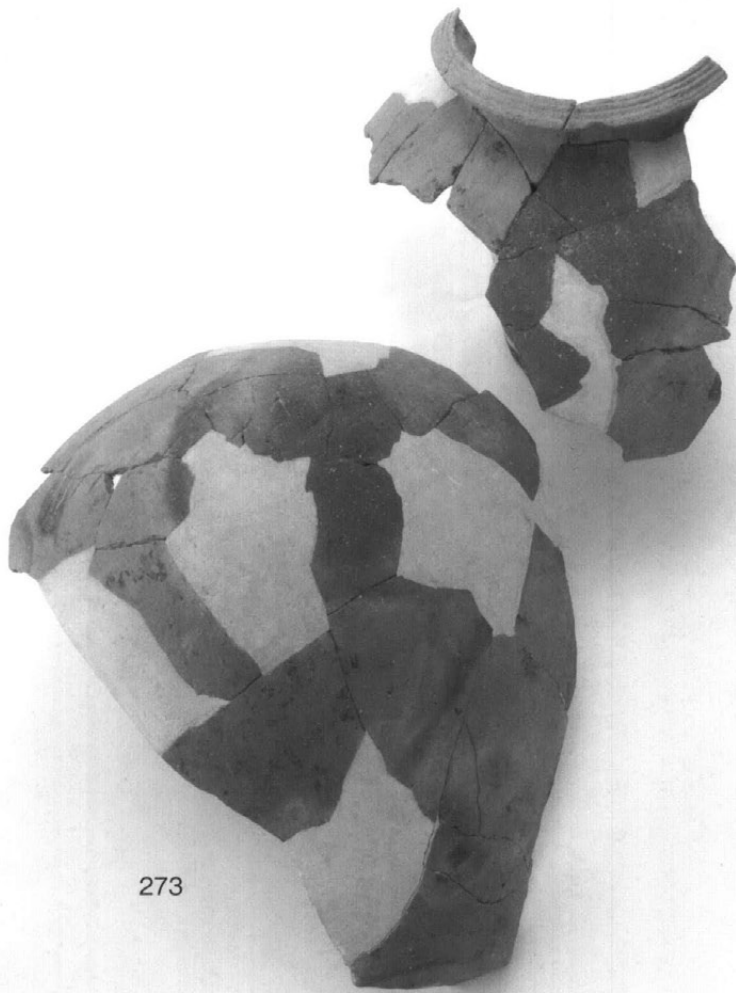

273



273

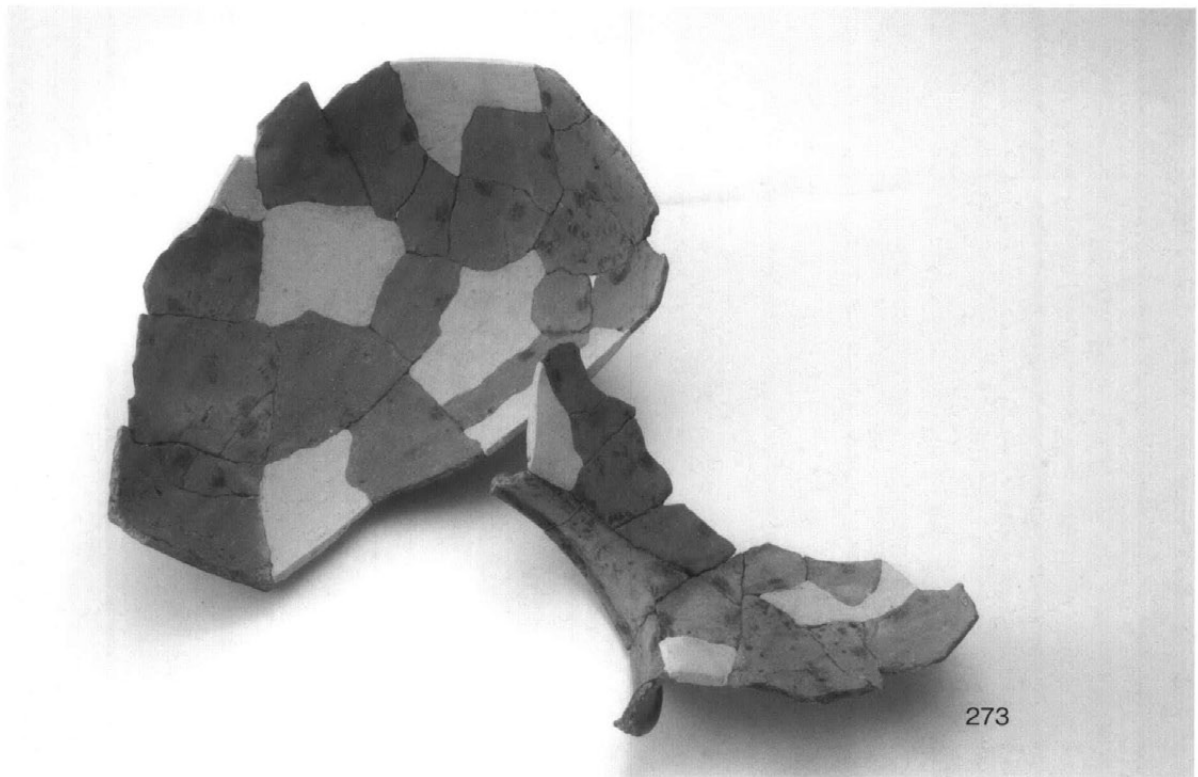

273

(143) SR02 土器集中部 A 出土遺物 (6)



282

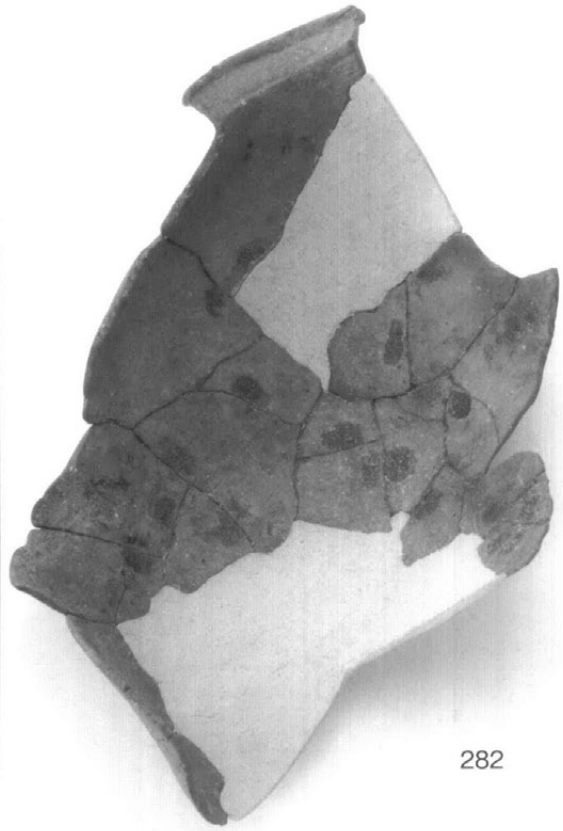

282



282

(144) SR02 土器集中部 A 出土遺物 (7)



(145) SR02 土器集中部 A 出土遺物 (8)

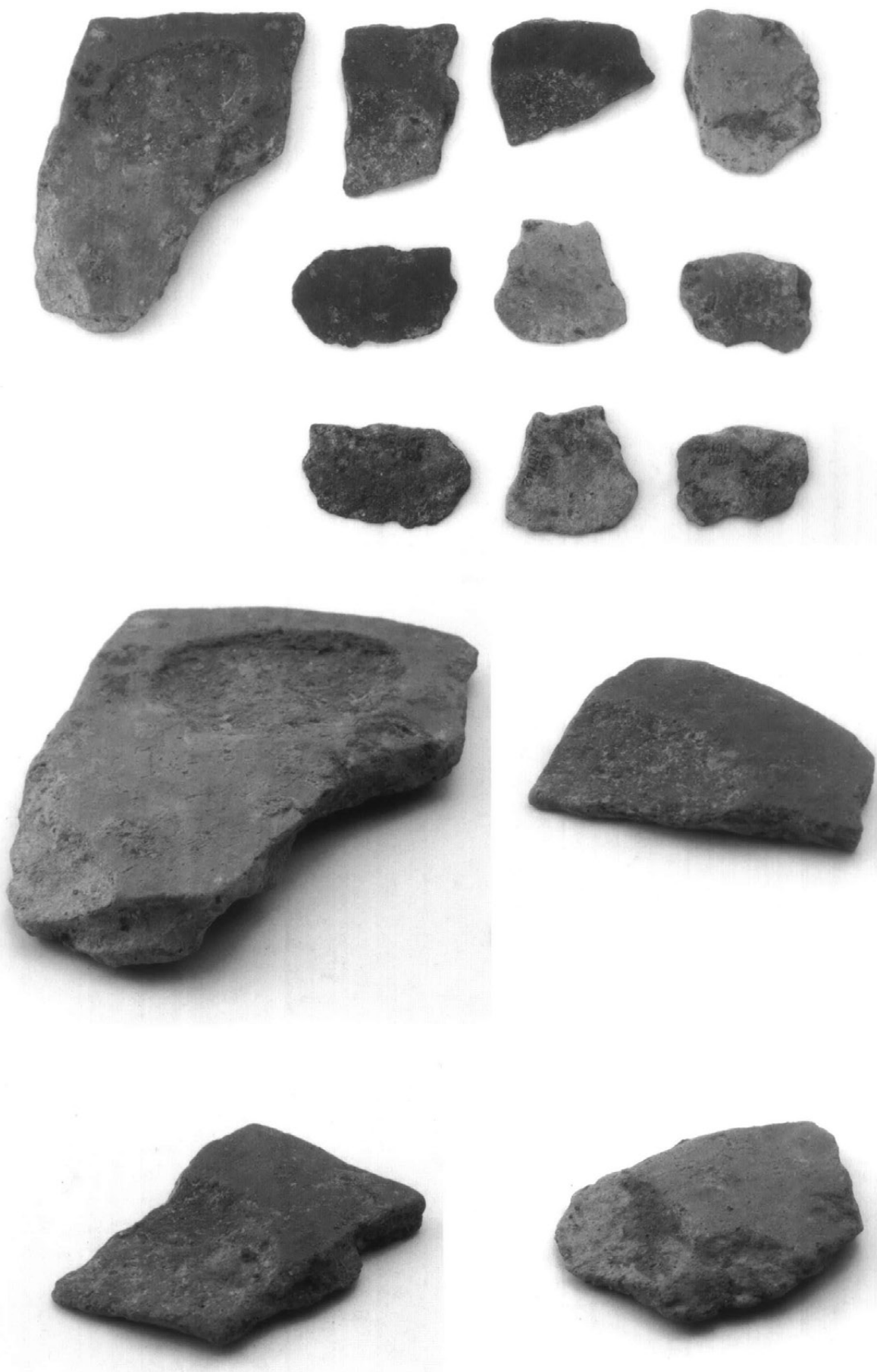

(146) SR02 土器集中部 A 出土遺物 (9)

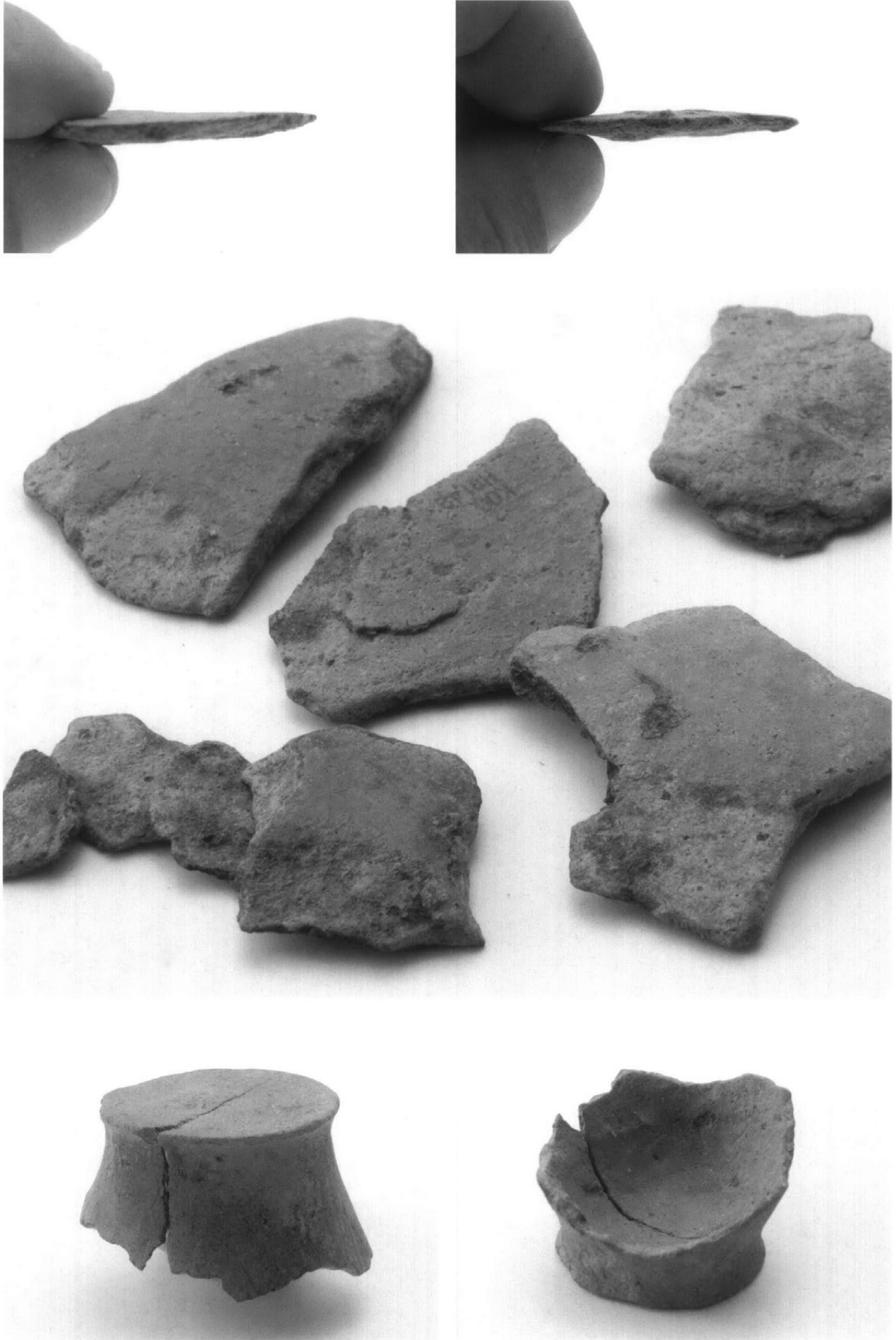

(147) SR02 土器集中部 A 出土遺物 (10)



308



315

(148) SR02 土器集中部 B 出土遺物 (2)



316

(149) SR02 土器集中部 C 出土遺物



349

(150) 柱穴出土遺物 (1)



(151) SR05 出土遺物

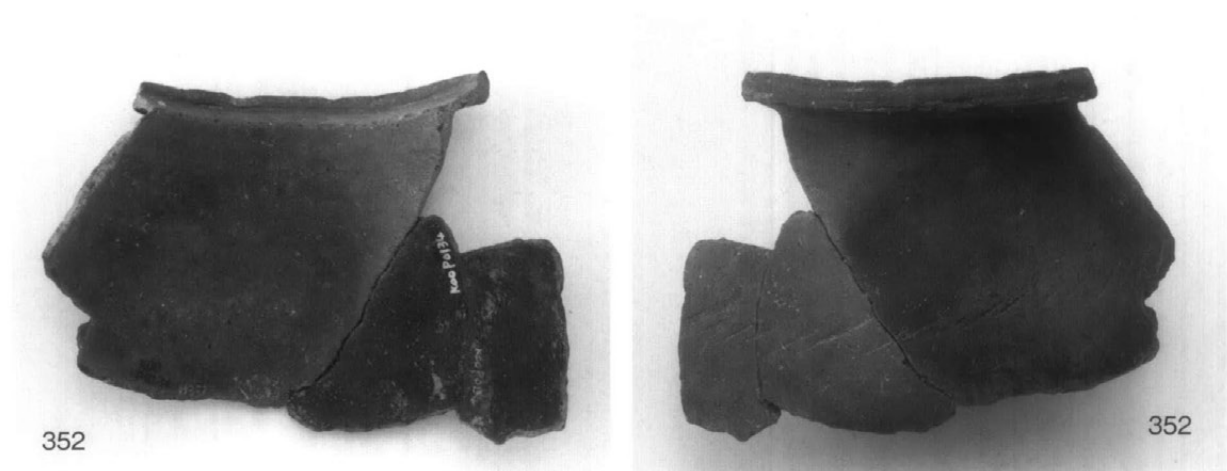

(152) 柱穴出土遺物 (2)

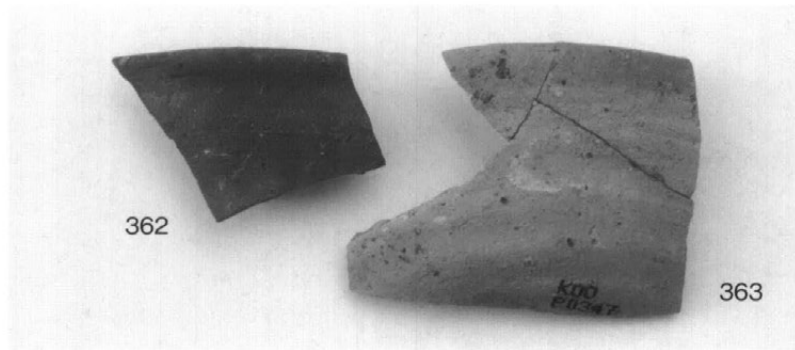

(153) 柱穴出土遺物 (3)

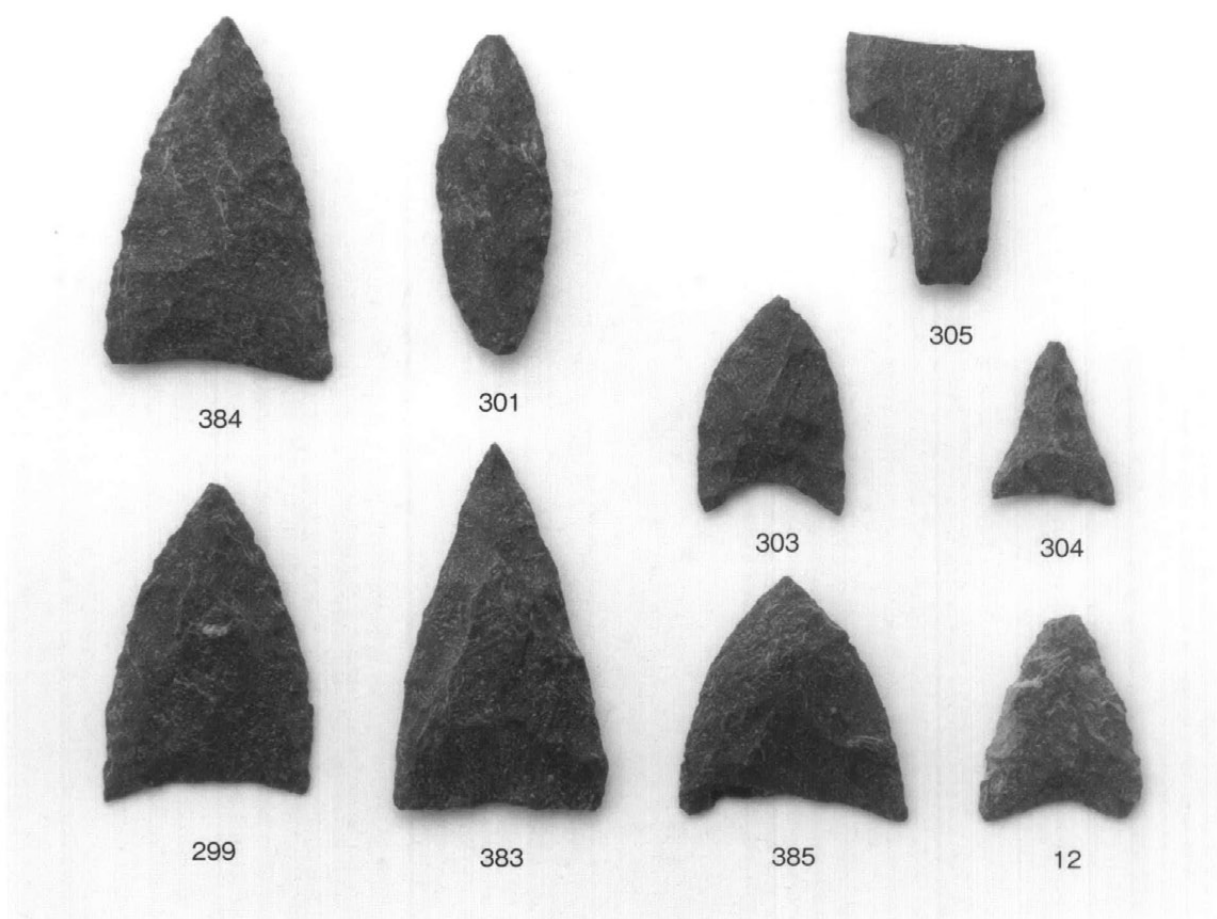

(154) 石鏃

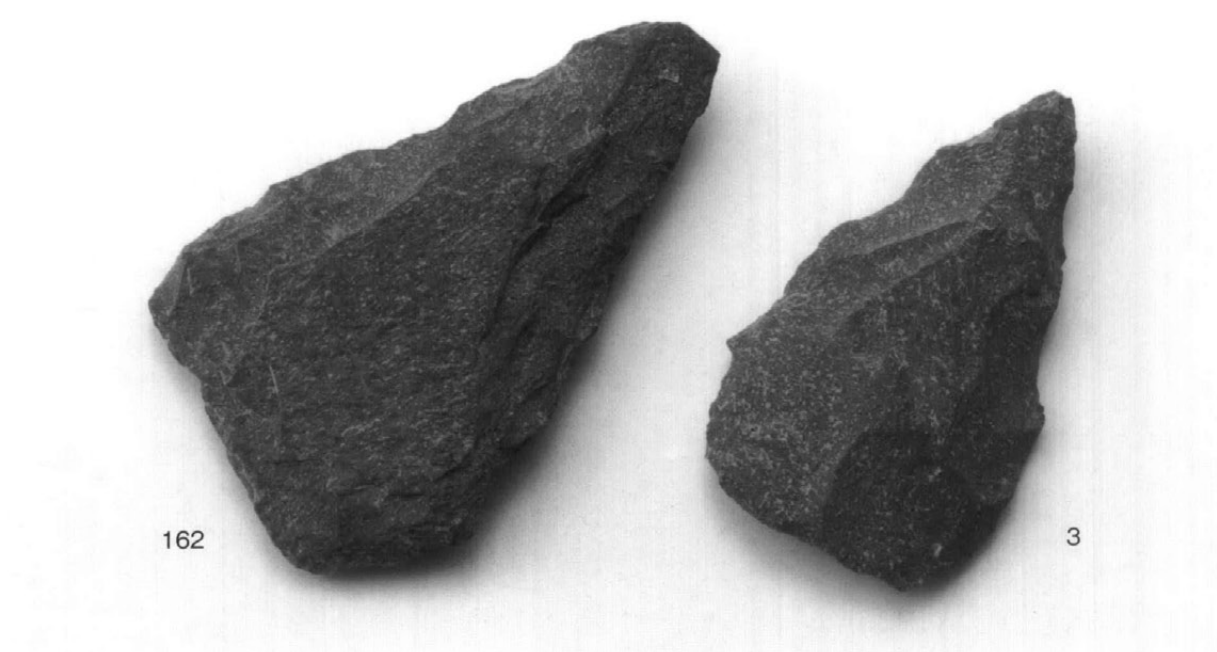

(155) 石鏃未製品

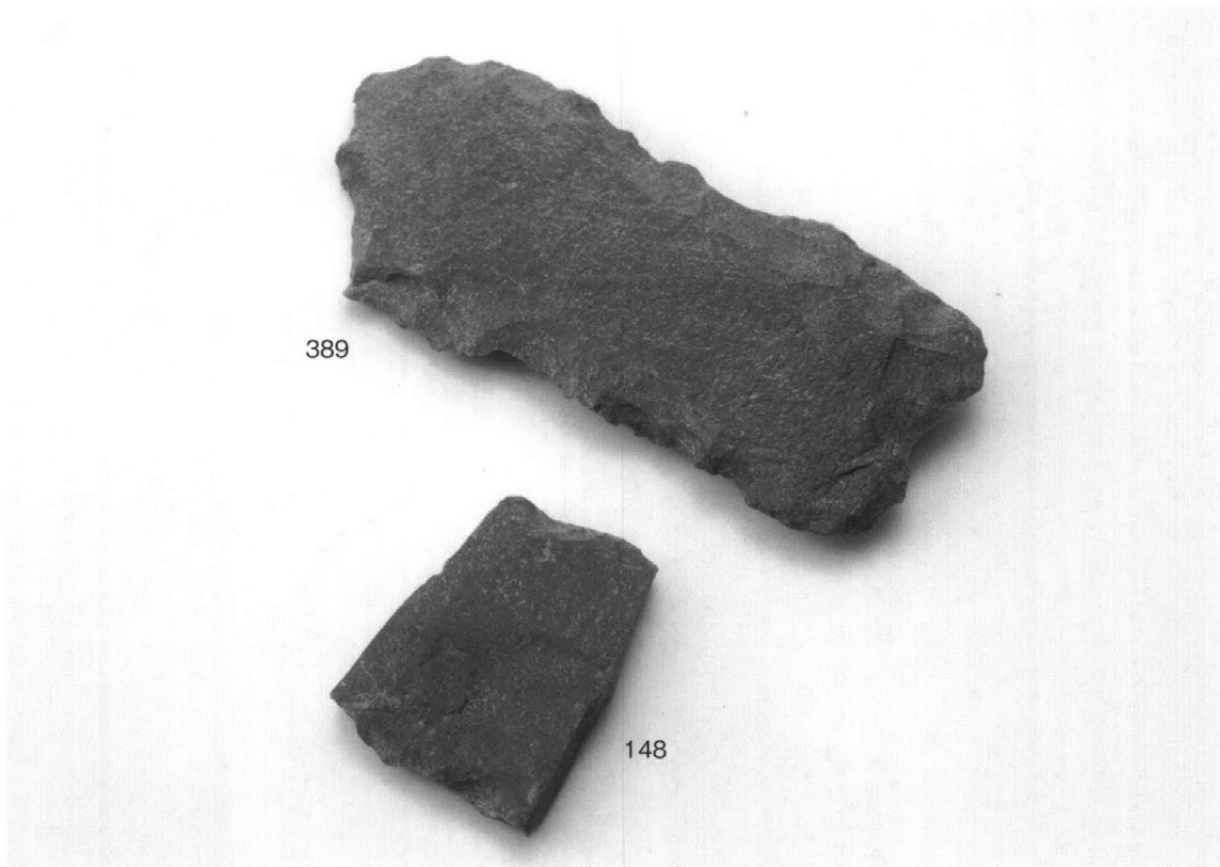

(156) 打製石庖丁・楔状石核

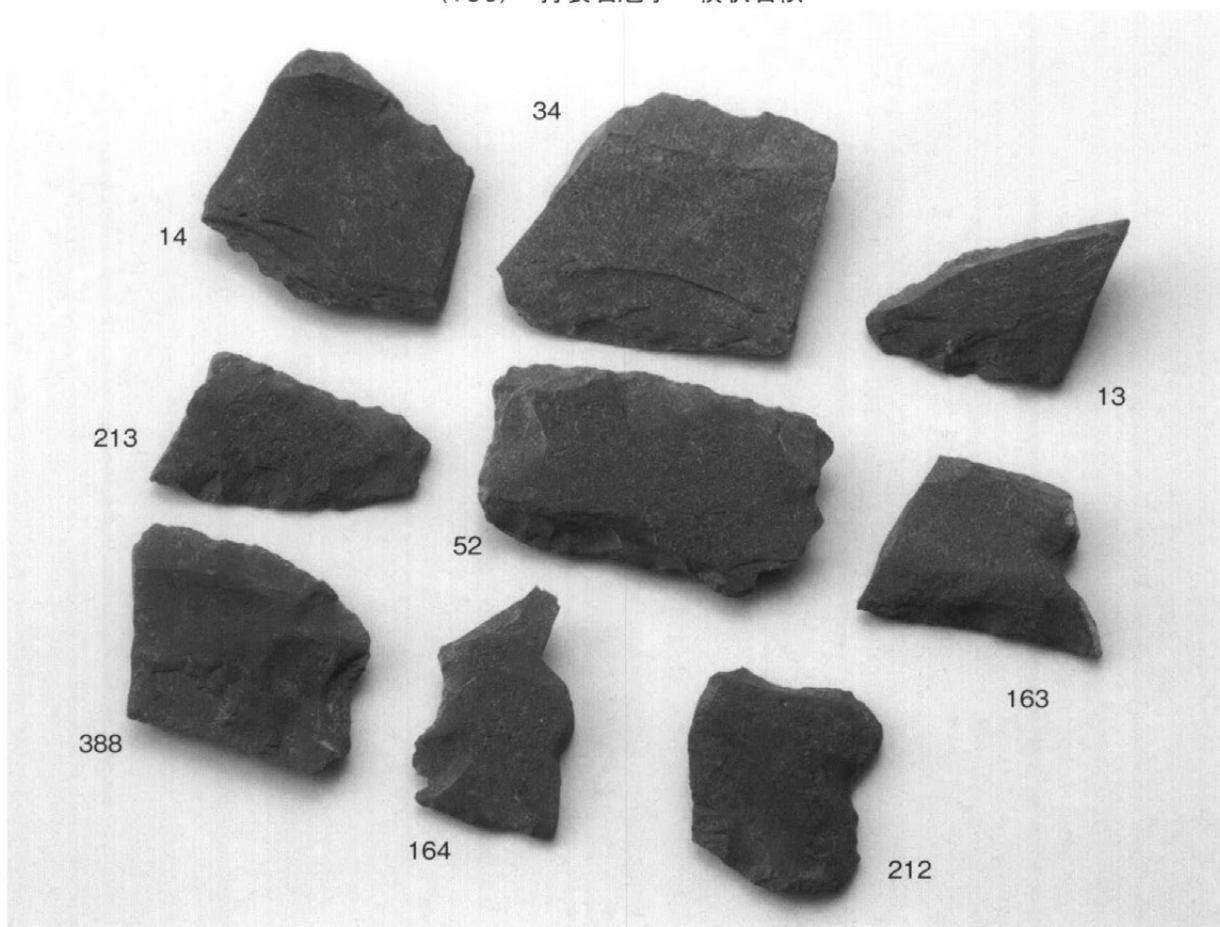

(157) 打製石庖丁・楔状石核