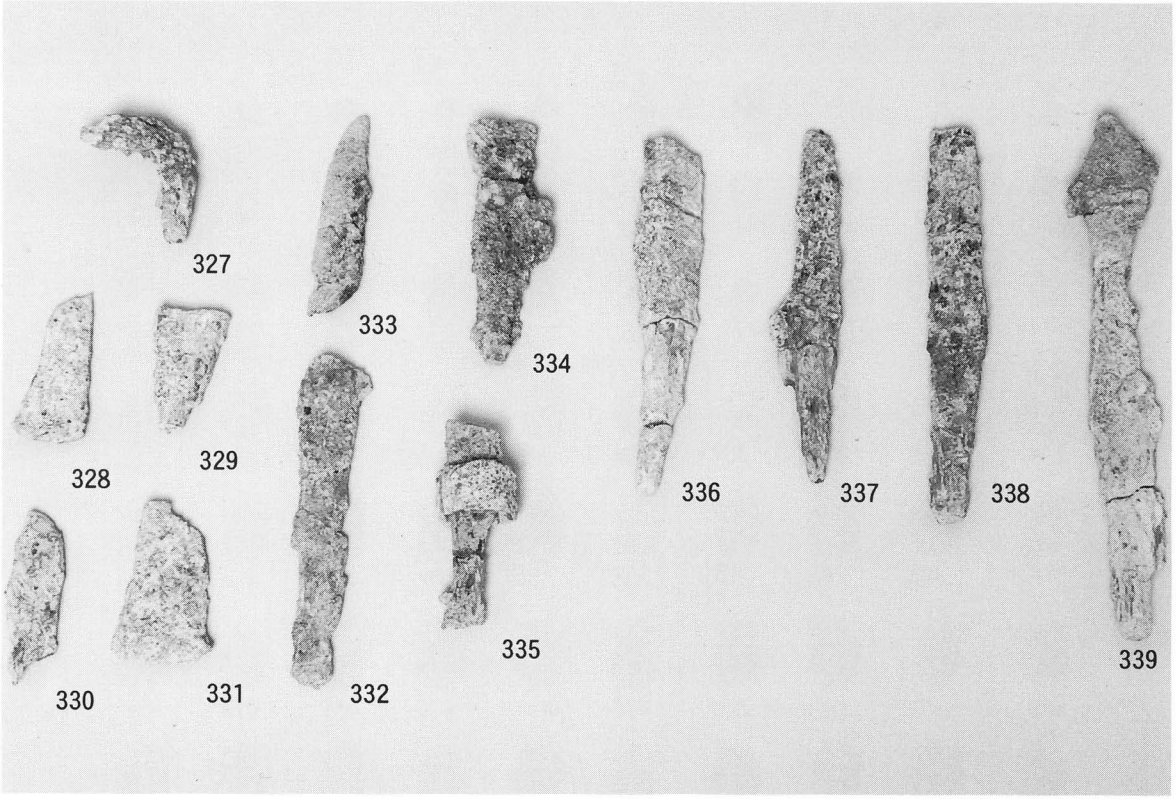

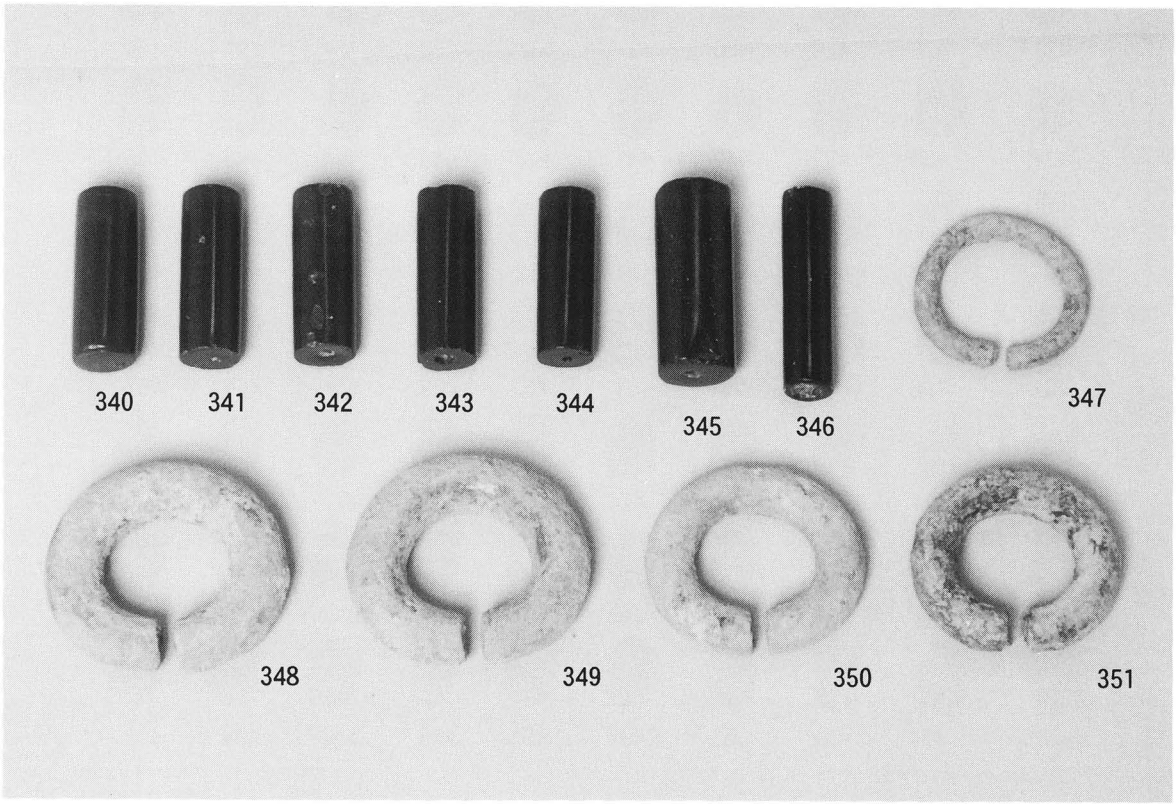

3号墳出土遺物9（石室内）

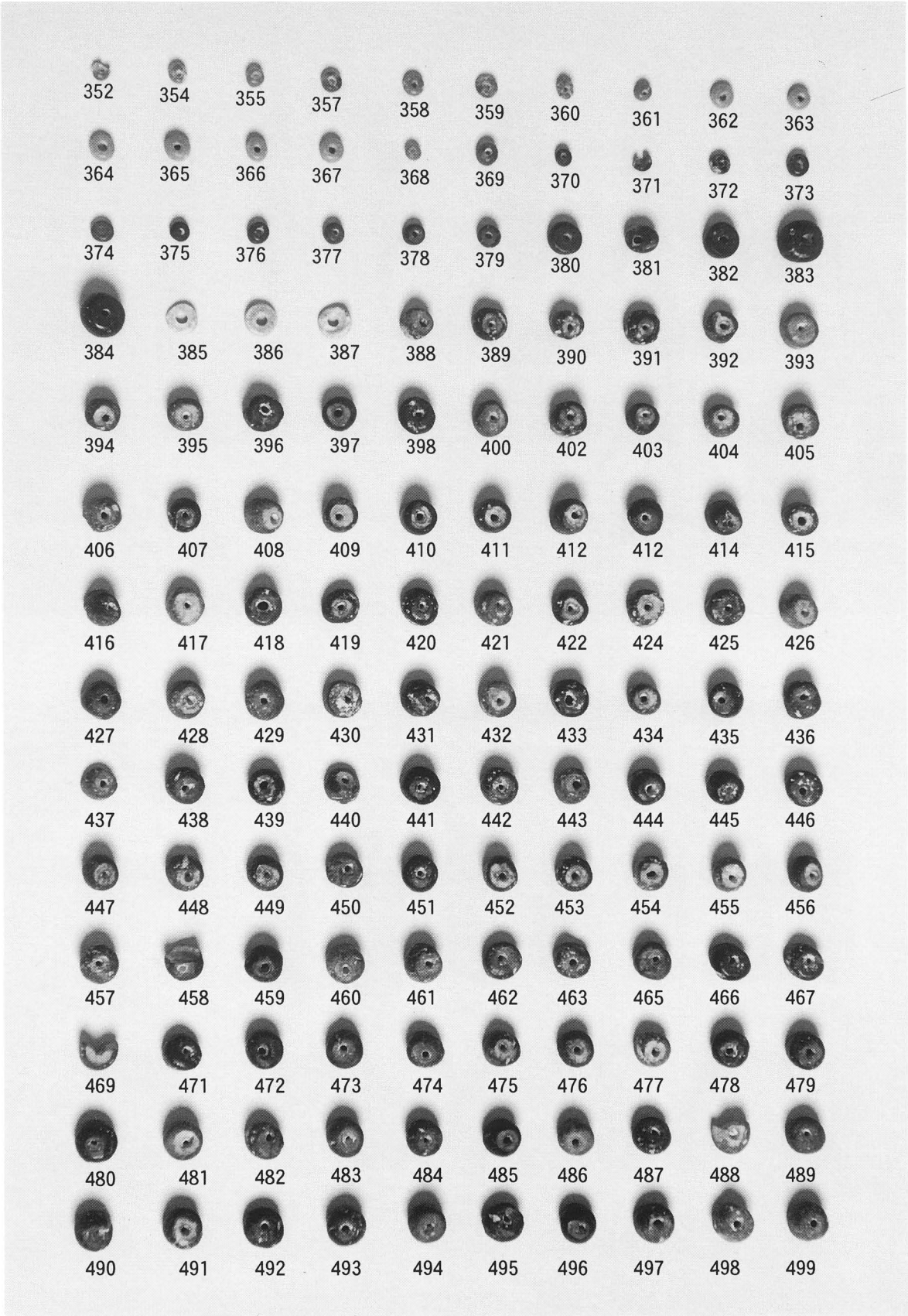

3号墳出土遺物10（石室内）

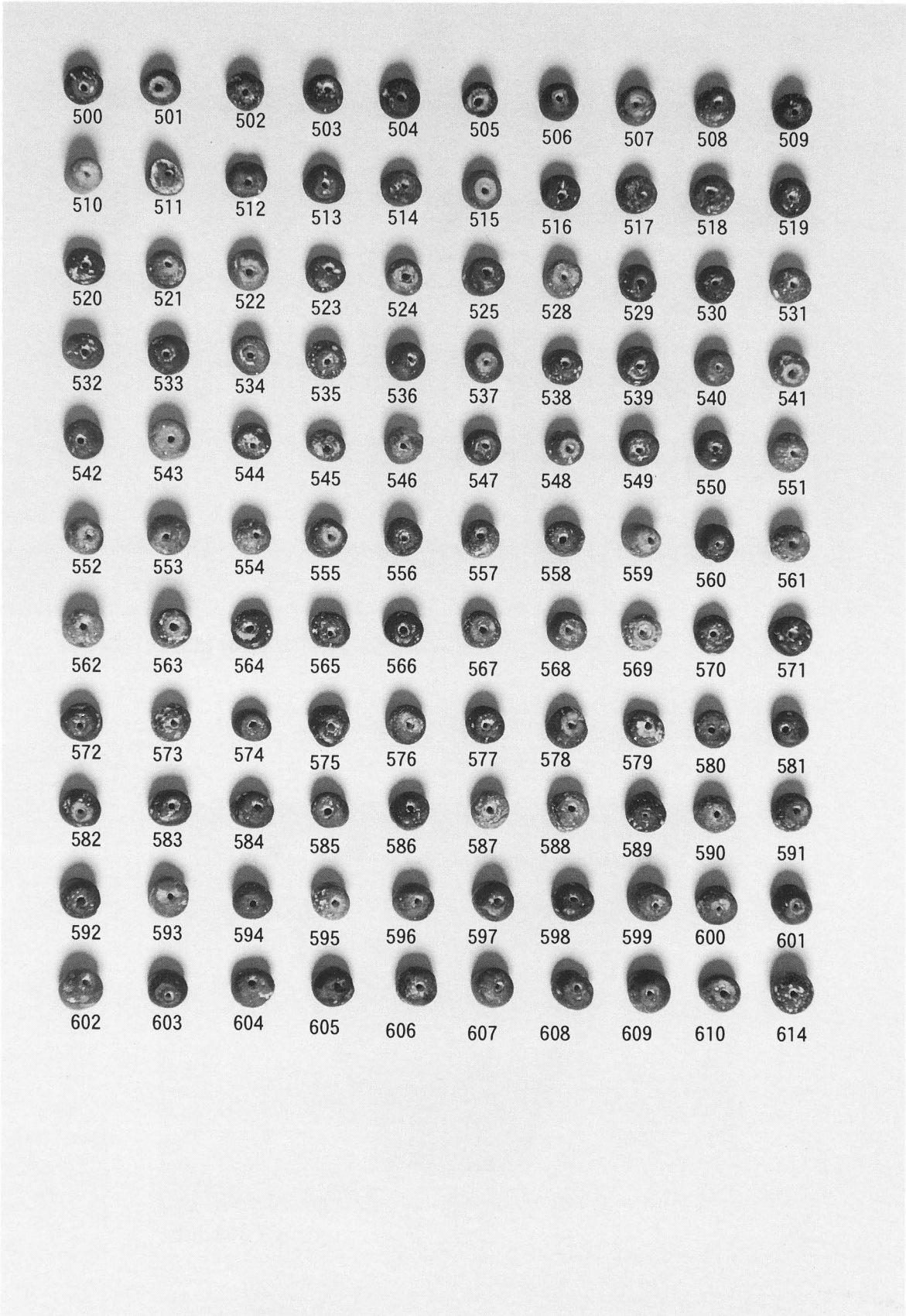

3号墳出土遺物11（石室内）

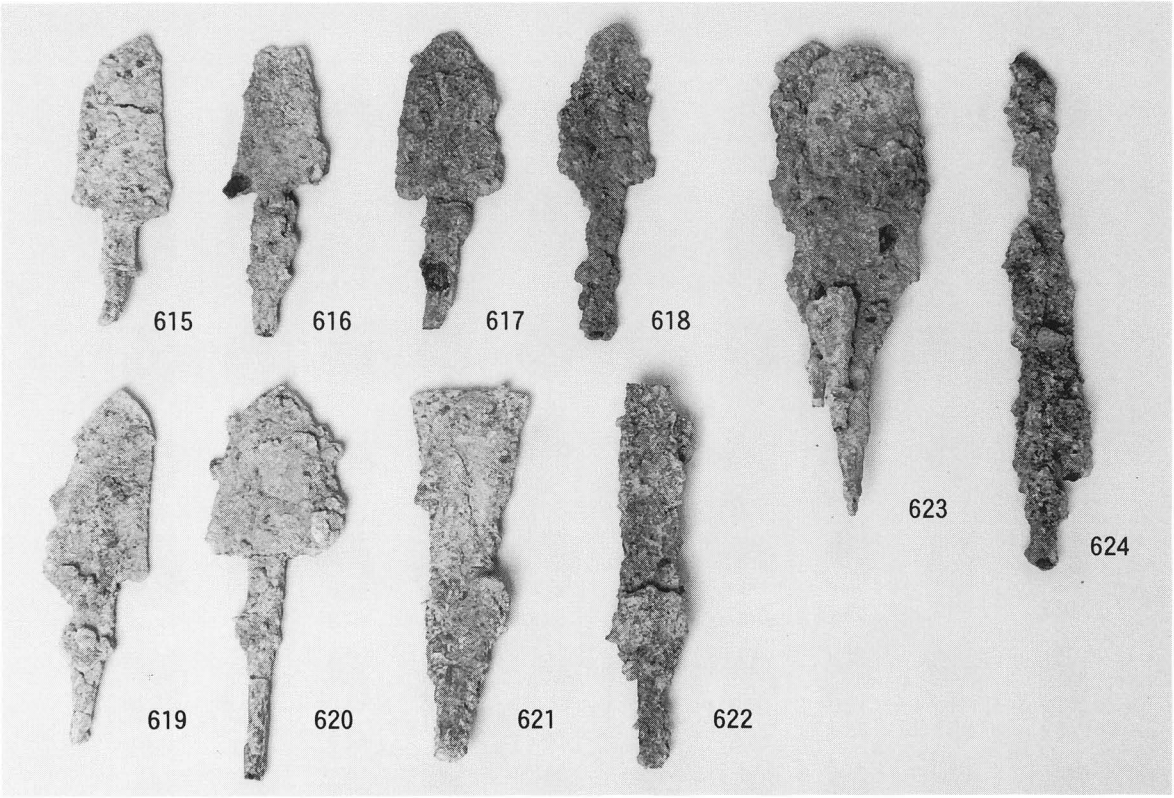

ＳＴ301出土

ＳＴ303出土

３号墳ＳＴ群出土遺物

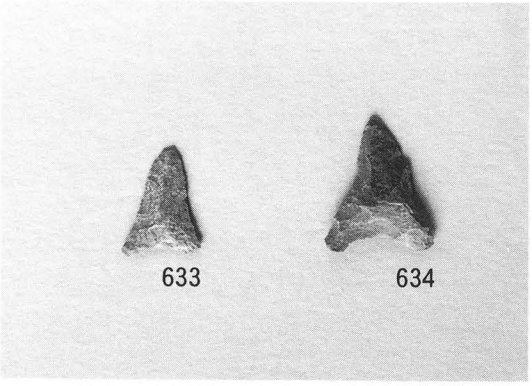

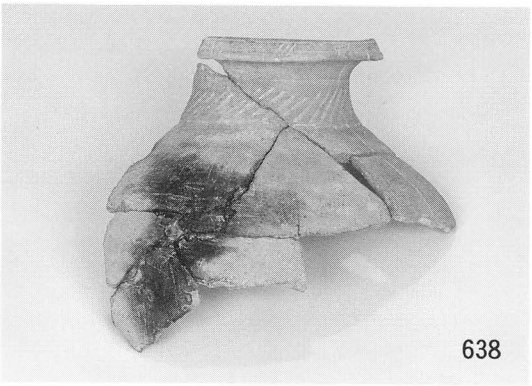

633：1号墳石室内，634：不明

637～639：神社石段東出土

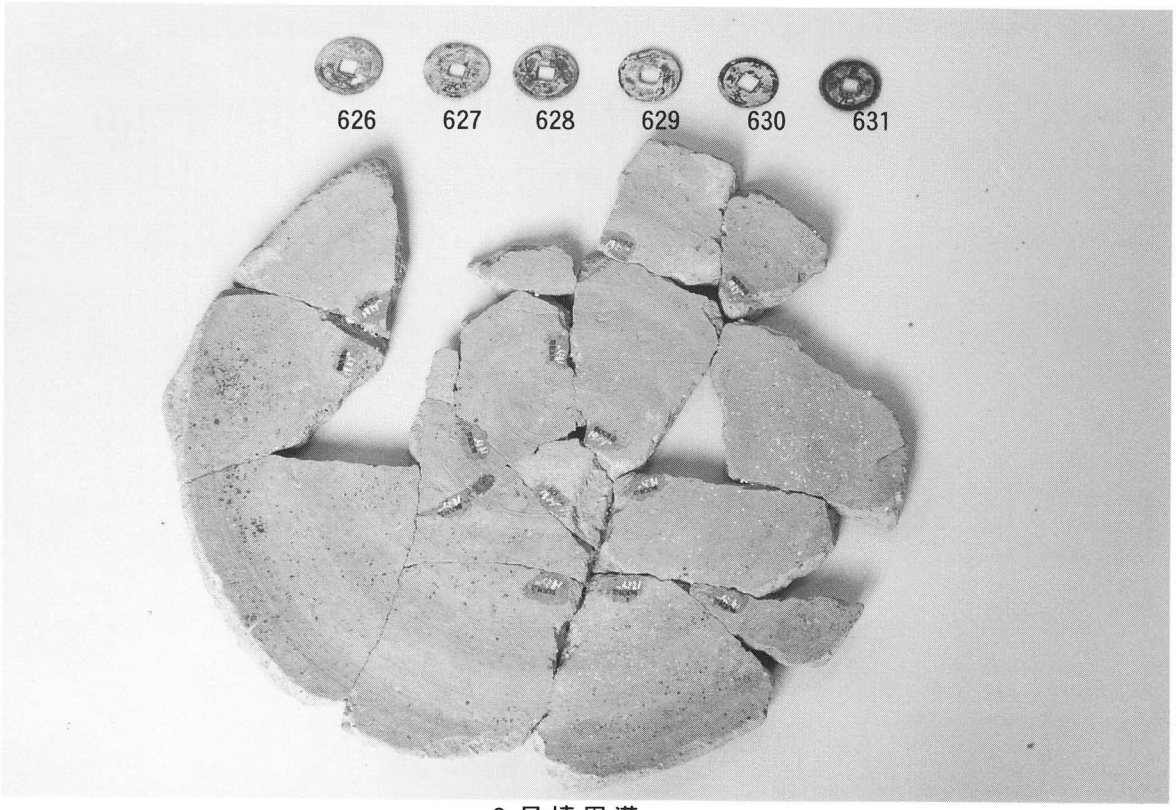

3号墳周溝

その他の遺物

報 告 書 抄 録

ふりがな	てんじんやまこふんぐん
書名	天神山古墳群
副書名	花崗土採取に伴う埋蔵文化財発掘調査報告書
巻次	2001．12
シリーズ名	
シリーズ番号	
編集者名	石井健一，松田重治，田所希代江
編集機関	三木町教育委員会，大旺建設株式会社
所在地	三木町教育委員会：香川県木田郡三木町大字氷上310 大旺建設株式会社：高知県高知市丸の内２丁目８－30
発行機関名	三木町教育委員会
発行年月日	2001年12月28日

総頁数	目次等	本文	観察表	図版	写真枚数	挿図枚数	付図枚数
142	7	72	16	58	162	71	0

所収遺跡名（ふりがな）	所在地（ふりがな）	コード 市町	コード 遺跡	北緯 °′″	東経 °′″	調査期間	調査面積	調査原因
天神山古墳群（てんじんやまこふんぐん）	香川県木田郡三木町鹿伏（かがわけんきたぐんみきちょうししぶせ）	37341		36°16′10″	134°8′30″	H6.10.31～H7.1.6	1,000m²	花崗土採取

所収遺跡名	種別	主な時代	主な遺構	主な遺物	特記事項
天神山古墳群（１～３号墳） 土壙墓群	古墳 土壙墓	古墳時代後期 弥生時代後期	古墳(円墳)3基 土壙墓，周溝墓	須恵器，土師器，鉄器，勾玉，管玉，小玉，練玉，弥生土器，石鏃	

天神山古墳群

2001年12月28日

発　行　三木町教育委員会

〒761-0692
香川県木田郡三木町大字氷上310
TEL：087－891－3314

印　刷　矢野印刷