

仙台市文化財調査報告書第282集

仙台城本丸跡 1次調査

—石垣修復工事に伴う発掘調査報告書—
第3分冊 出土遺物編



2005年3月

仙台市教育委員会

	誤	正
P16 第44図1区9・10T西壁断面図	Ⅱ期石垣基部掘り方	Ⅲ期石垣基部掘り方
P30 第76図観察表 8 産地	肥前	中国
P30 第76図観察表 9 写真	93図-4	巻頭カラー
P31 第77図観察表 13 備考	古染付 脚付 蝶文と葉脈 虫くい I・Ⅱd層、S-54・194・244に同一	古染付 脚付 蝶文と葉脈 虫くい I・Ⅱd層、S-54・244に同一
P32 第78図観察表 1 備考	人物山水文 高台内に「化」字 I・Ⅱa・Ⅱb・Ⅱc・Ⅱe・Ⅱf・Ⅱg・Ⅱi・Ⅲb・Ⅳb層、S-41・42・51・54・158・161・194・241・244、35TⅡd層、36TⅡ層、39T、石垣盛土①層、7B区盛土②層、5A区Ⅰ層、8B区Ⅲ層	人物山水文 高台内に「化」字 I・Ⅱa・Ⅱb・Ⅱc・Ⅱe・Ⅱf・Ⅱg・Ⅱi・Ⅲb・Ⅳb層、S-41・42・51・54・158・161・241・244、35TⅡd層、36TⅡ層、39T、石垣盛土①層、7B区盛土②層、5A区Ⅰ層、8B区Ⅲ層に同一
P32 第78図観察表 11 備考	山水文 口縁蓮弁文 高台に少量の砂 I・Ⅱb層、S-54、194、244、35TⅡe~g層に同一	山水文 口縁蓮弁文 高台に少量の砂 I・Ⅱb層、S-54、244、35TⅡe~g層に同一
P32 第78図観察表 12 備考	内面如意頭・窓内に草花文 口縁草花文 外面縦の区画割に草花文 I・Ⅱa・Ⅱb・Ⅱc層、S-16・54・194、36TⅡa層、石垣盛土①に同一	内面如意頭・窓内に草花文 口縁草花文 外面縦の区画割に草花文 I・Ⅱa・Ⅱb・Ⅱc層、S-16・54、36TⅡa層、石垣盛土①に同一
P33 第79図観察表 12 産地	中国(漳州窯)	中国
P34 第80図観察表 3 産地	肥前	中国
P36 第82図観察表 2 備考	古染付 獣面脚付 虫くい I・Ⅱb・Ⅱd・Ⅱe層、S-194・244に同一	古染付 獣面脚付 虫くい I・Ⅱb・Ⅱd・Ⅱe層、S-54・244に同一
P36 第82図観察表 5 備考	外面折枝椿文 I・Ⅱa・Ⅱb・Ⅱc・Ⅱd・Ⅱe・Ⅱf・Ⅱg・Ⅲb層、S-42・158・194・220・241・244、12TⅡd層、20T、35TⅡb・Ⅱc・Ⅱd層、CトレンチA-1裏盛土に同一365	外面折枝椿文 I・Ⅱa・Ⅱb・Ⅱc・Ⅱd・Ⅱe・Ⅱf・Ⅱg・Ⅲb層、S-42・54・158・220・241・244、12TⅡd層、20T、35TⅡb・Ⅱc・Ⅱd層、CトレンチA-1裏盛土に同一365
P36 第82図観察表 8 備考	青花 口縁内外面に二重圏線 I層と接合、Ⅱb・Ⅱc・Ⅱd層、38T、S-194・244、5・6区盛土①	青花 口縁内外面に二重圏線 I層と接合、Ⅱb・Ⅱc・Ⅱd層、38T、S-54・244、5・6区盛土①に同一
P37 第83図観察表 2 備考	B根入部Ⅰ層、8TⅢ層、I・Ⅱa・Ⅱb・Ⅱc・Ⅱd・Ⅱe・Ⅱg・Ⅱh・Ⅲa・Ⅲb層、S-35・42・54・1・2・6・6b層、194・1層、245、11TⅠ層、12TⅡd層、5区CトレンチB石垣裏込、6A区Ⅰ層、石垣裏込、盛土①に同一	B根入部Ⅰ層、8TⅢ層、I・Ⅱa・Ⅱb・Ⅱc・Ⅱd・Ⅱe・Ⅱg・Ⅱh・Ⅲa・Ⅲb層、S-35・42・54・1・2・6・6b層、245、11TⅠ層、12TⅡd層、5区CトレンチB石垣裏込、6A区Ⅰ層、石垣裏込、盛土①に同一

	誤	正
P37 第83図観察表 3 備考	B根入部 I 層、8TⅢ層、 I・Ⅱa・Ⅱb・Ⅱc・Ⅱ d・Ⅱe・Ⅱg・Ⅱh・Ⅲa・ Ⅲb層・S-35・42・54 1・2・6・6b層・194 1 層・245、11T I 層、12TⅡ d層、5区CトレンチB石垣 裏込、6A区 I 層、石垣裏 込、盛土①に同一	B根入部 I 層、8TⅢ層、 I・Ⅱa・Ⅱb・Ⅱc・Ⅱ d・Ⅱe・Ⅱg・Ⅱh・Ⅲa・ Ⅲb層・S-35・42・54 1・2・6・6b層・245、11T I 層、12TⅡd層、5区Cト レンチB石垣裏込、6A区 I 層、石垣裏込、盛土①に 同一
P37 第83図観察表 10 備考	折縁皿 魚文貼花 15末 ～16初 口縁部:S-54 4a 層とⅡd沿うが接合、底 部:Ⅱd層	折縁皿 魚文貼花 14c 口縁部:S-54 4a層とⅡd 沿うが接合、底部:Ⅱd層
P38 第84図観察表 5 備考	貫入 見込に目跡 図化 片記名なし、I・Ⅱa・Ⅱ c・Ⅱd・Ⅱe・Ⅱf・Ⅱg・ Ⅲa層・S-54 2・6層、S- 42・158・194・244・ 245、35TⅡd層、38TⅡb層 に同一	貫入 見込に目跡 図化 片記名なし、I・Ⅱa・Ⅱ c・Ⅱd・Ⅱe・Ⅱf・Ⅱg・ Ⅲa層・S-54 2・6層、S- 42・194・244・245、35T Ⅱd層、38TⅡb層に同一
P40 第86図観察表 5 産地	肥前	中国
P40 第86図観察表 12 備考	人物山水文 碁笥底 口 縁部:S-244と I 層が瀬津 港、底部:Ⅱb層、Ⅱb・ Ⅱd・Ⅱe・Ⅱg層、S-41・ 54・194、7区盛土②層に 同一	人物山水文 碁笥底 口 縁部:S-244と I 層が瀬津 港、底部:Ⅱb層、Ⅱb・ Ⅱd・Ⅱe・Ⅱg層、S-41・ 54、7区盛土②層に同一
P44 第90図観察表 6 出土位置 区	9-6	9
P45 第91図観察表 91図-1 産地・種別	古染付	青花
P48 第94図観察表 94図-4 産地・種別	東南アジア系	備前
P48 第94図観察表 ※93図-1の次に追加		
P48 第94図観察表 ※93図-1と10の間に追加		
	「No.」93図-4-1a 「産地・種別」波佐見 青磁皿 「出土位置」9TⅡg層 「登録番号」J-192	
	「No.」93図-4-2a 「産地・種別」波佐見 青磁皿 「出土位置」10T S-54・1層+10T I 層+9TⅡg層 「登録番号」J-192	
P54 第100図観察表 100図-10 産地・種別	備前	唐津
P57 第103図陶磁器写真 9	9a	8-4a
P57 第103図陶磁器写真 9	9b	8-4b
P57 第103図観察表 103図-9 No.	No.103図-9	No.103図-8
P57 第103図観察表 103図-9 登録番号	J-87	J-86
P59 第105図観察表 105図-5 産地・種別	青磁(中国)	白磁(中国)
P60 第106図観察表 106図-8 産地・種別	漳州窯 呉州赤絵 皿	漳州窯 皿
P63 第109図観察表 109図-5 産地・種別	東南アジア系	備前
P63 第109図観察表 109図-6 産地・種別	東南アジア系	備前
P67 第113図観察表 113図-3 産地・種別	漳州窯	肥前
P69 第115図観察表 114図-3 産地・種別	中世陶器	備前
P69 第115図観察表 115図-6 出土位置	4D区 I 層	2B区 Ⅲa層
P69 第115図観察表 115図-6 登録番号	I-113	I-228
P70 第116図観察表 116図-9 出土位置	9区(6)-3・4T	9区3・4T
P76 第121図観察表 9 出土位置 トレンチ	SI	CI
P77 第122図観察表 18 出土位置 調査区	4A	5
P77 第122図観察表 18 出土位置 遺構	S-318	S-1043

	誤	正
P77 第122図観察表 18 出土位置 層位	1	底面
P84 3. ガラス製品 概要 1行目	ガラス器の破片 (492点)	ガラス器の破片 (481点)
P92 第4表ガラス製品集計表 G-462 備考	G-461・463接合	G-461・462接合
P93 第128図観察表 12 法量(mm・g) 重量	170.0	7.43
P95 第130図ガラス製品写真 3		※天地逆
P95 第130図ガラス製品写真 4		※天地逆
P99 第5表金箔瓦集計表 登録番号	F-70	F-71
P99 第5表金箔瓦集計表 登録番号	F-71	F-70
P99 第5表金箔瓦集計表 登録番号	F-538	F-553
P99 第5表金箔瓦集計表 登録番号	F-539	F-554
P99 第5表金箔瓦集計表 登録番号	F-540	F-555
P99 第5表金箔瓦集計表 登録番号	F-541	F-556
P99 第6表金箔瓦集計表 F-556 出土位置 遺構	A-8-1~B-8-1086	BA-8-1~B-8-1086
P99 第5表金箔瓦集計表 登録番号	F-542	F-557
P99 第5表金箔瓦集計表 登録番号	F-543	F-558
P99 第5表金箔瓦集計表 登録番号	F-544	F-559
P99 第5表金箔瓦集計表 登録番号	F-545	F-560
P99 第5表金箔瓦集計表 登録番号	F-546	F-561
P99 第5表金箔瓦集計表 登録番号	F-547	F-562
P99 第5表金箔瓦集計表 登録番号	F-548	F-563
P99 第5表金箔瓦集計表 登録番号	F-549	F-564
P99 第5表金箔瓦集計表 登録番号	F-550	F-565
P99 第6表金箔瓦集計表 種別	鬼瓦	飾瓦
P99 第5表金箔瓦集計表 「棟込瓦菊丸 F-263」は金箔不明のため表より削除		
P109 第146図観察表 12 出土位置 層位	II d	II b
P114 第152図観察表 3 出土位置 遺構	S-282	S-285
P114 第153図観察表 1 備考	左棧 角棧	角棧
P114 第153図観察表 3 種類	角棧伏間瓦	伏間瓦箱冠
P114 第153図観察表 8 備考	左棧 丸棧	丸棧
P116 第155図観察表 番号	13	12
P116 第155図観察表 番号	14	13
P119 第158図観察表 7 出土位置 遺構	b-5-0351~b-6-041	b-5-035-1~b-6-041
P120 第160図観察表 13 出土位置 層位	盛土1	盛土1-2
P122 第164図観察表 4 種類	谷丸瓦	谷平瓦
P122 第164図観察表 5 種類	谷丸瓦	谷平瓦
P123 第165図観察表 2 備考	左棧	※削除
P123 第165図観察表 3 備考	左棧	※削除
P123 第165図観察表 4 備考	左棧	※削除
P124 第166図観察表 2 種類	谷丸瓦	谷平瓦
P124 第166図観察表 7 写真	192図-4	193図-4
P124 第166図観察表 8 写真	192図-3	193図-3
P124 第166図観察表 9 写真	192図-5	193図-5
P124 第166図観察表 10 写真	192図-6	193図-6
P124 第166図観察表 11 写真	192図-7	193図-7
P124 第166図観察表 12 写真	192図-8	193図-8
P124 第166図観察表 13 写真	192図-9	193図-9
P124 第166図観察表 14 写真	192図-10	193図-10

			誤	正	
P126	第168図	観察表 4	出土位置 遺構	S-346	S-346-b
P126	第168図	観察表 4	出土位置 層位	b底面	底面
P127	第169図	観察表 2	出土位置 層位		1・2
P127	第169図	観察表 3	出土位置 層位	6a	5a
P128	第171図	観察表 4	備考	右棧	左棧
P128	第171図	観察表 8	備考	左棧	※削除
P129	第172図	観察表 8	種類	丸棧伏間瓦	丸棧冠伏間瓦
P130	第173図	観察表 8	種類	谷丸瓦	谷平瓦
P132	第174図	観察表 2	種類	谷丸瓦	谷平瓦
P132	第174図	観察表 8	出土位置 層位	Ⅲa-1	盛土2
P132	第174図	観察表 8	重量		(430)
P133	第178図	観察表 2	出土位置 トレンチ	J-15G	T-15G
P133	第178図	観察表 4	出土位置 トレンチ		P-15G
P134	第179図	観察表 3	種類	平瓦	水返し
P134	第179図	観察表 4	備考	左棧	※削除
P135	第181図	観察表 1	備考	右棧	左棧
P137	第183図	観察表 2	備考	左棧	※削除
P137	第183図	観察表 3	備考	左棧	※削除
P137	第183図	観察表 12	備考	左棧	※削除
P140	第186図	観察表 5	出土地点 層位		盛土①
P140	第186図	観察表 12	出土地点 トレンチ	9	10
P140	第186図	観察表 12	出土地点 遺構		S-54
P140	第186図	観察表 12	出土地点 層位	Ⅱe	2
P140	第186図	観察表 12	備考	6条	5条
P140	第186図	観察表 13	出土地点 トレンチ	10	9
P140	第186図	観察表 13	出土地点 遺構	S-54	
P140	第186図	観察表 13	出土地点 層位	2	Ⅱe
P140	第186図	観察表 13	備考	5条	6条
P158	第204図	観察表 2	出土位置 層位	Ⅱd	Ⅱb
P158	第204図	観察表 4	出土位置 層位	Ⅱd	Ⅱb
P158	第205図	観察表 5	備考	珪質頁岩	珪化凝灰岩
P159	第206図	観察表 3	法量(mm・g) 長	(82.0)	181.0
P159	第206図	観察表 3	法量(mm・g) 幅	181.0	(82.0)
P160	第207図	観察表 5	法量(mm・g) 長	(61.0)	(91.0)
P160	第207図	観察表 5	法量(mm・g) 重量	(35.6)	(60)
P160	第207図	観察表 6	備考	珪質頁岩	珪化凝灰岩
P168	第10表	26	石材No. (上面)	BA-19-2	AB-19-2
P169	第11表	表題		板状敷金集計表	鉄矢集計表
P169	第12表	表題		鉄矢集計表	ノミ集計表
P169	第13表	表題		ノミ集計表	板状敷金集計表
P169	第213図	題		石材 B-14-2004 上面銭貨 出土状況	石材 B-14-2094 上面銭貨 出土状況
P170	第14表	No. 465	法量(mm・g) 直径	-15.2	(15.2)
P170	第14表	No. 504	法量(mm・g) 直径	-22.7	22.7
P170	第14表	法量(mm・g) 重さ		※「-」のついたものは「()」付となる	
P177	第244表	5	法量(mm・g) C	230.0	23.0
P177	第244表	5	法量(mm・g) c	270.0	27.0

		誤	正
P177	第244表 8 石材番号	1区D根入部 B-23-1003付近	1区D根入部 B-25-1004付近
P189	第256表 2 法量(mm・g) D	130.0	113.0
P190	第257表 9 備考		法量はサビ落とし後のもの
P190	第257表 10 備考	線刻	線刻 法量はサビ落とし後のもの
P191	第258表 1 備考		法量はサビ落とし後のもの
P191	第258表 2 備考		法量はサビ落とし後のもの
P191	第258表 3 備考		法量はサビ落とし後のもの
P197	第264表 7 法量(mm・g) A	70.0	-
P197	第264表 7 法量(mm・g) a	-	70.0
P197	第264表 7 法量(mm・g) C	(6.0)	-
P197	第264表 7 法量(mm・g) c	-	(6.0)
P225	第297図観察表 7 出土位置 層位	5b	4b
P228	第300図観察表 6 法量(mm) 厚	0.7	7.0
P229	第301図観察表 7 法量(mm) 幅	33.0~48.0	24.0~52.0
P229	第301図観察表 7 法量(mm) 厚	6.0~7.0	2.0~6.0
P230	第302図観察表 4 法量(mm) 長	67.0	48.0
P230	第302図観察表 4 法量(mm) 幅	47.0	54.0
P230	第302図観察表 9 法量(mm) 長	257.0	(267.0)
P230	第302図観察表 10 法量(mm) 長	100.3	1003.0
P230	第302図観察表 10 法量(mm) 幅	11.5	115.0~130.0
P230	第302図観察表 10 法量(mm) 厚	11.5	115.0~130.0
P232	第304図観察表 6 法量(mm) 長	133.0	(133.0)
P232	第304図観察表 14 法量(mm) 長	(271.0)	(282.0)
P234	第306図観察表 2 法量(mm) 長	(107.0)	(118.0)
P236	第308図観察表 8 法量(mm) 厚	(0.8)	(8.0)
P237	第309図観察表 10 法量(mm) 長	83.0	94.0
P239	第311図観察表 4 法量(mm) 長	(306.0)	318.0
P240	第312図観察表 7 法量(mm) 長	(97.0)	97.0
P241	第313図観察表 15 法量(mm) 幅	30v	30.0
P243	第316図観察表 3 法量(mm) 長	(103.0)	102.0
P244	第317図観察表 5 法量(mm) 長	(132.0)	(143.0)
P244	第317図観察表 6 法量(mm) 長	(70.0)	(80.0)
P244	第317図観察表 11 法量(mm) 長	(148.0)	162.0
P245	第318図観察表 7 法量(mm) 幅	(103.0)	(137.0)
P282	第455図観察表 12 登録番号	K-189	K-169
P282	第455図観察表 12 種別	朱書石材+刻印	朱書石材
P282	第455図観察表 12 出土位置	D-7-1009背面	B-24-1033
P282	第455図観察表 12 法量(mm・g) 長	221	217
P282	第455図観察表 12 法量(mm・g) 幅	232	184
P282	第455図観察表 12 法量(mm・g) 厚	207	59
P282	第455図観察表 12 法量(mm・g) 重量	11200	3200
P282	第455図観察表 12 内容	十 か	三 か
巻頭カラーP5 「軒丸瓦三引両文」は下馬平場石垣付近採集品			

第162図-2の漆塗り範囲が誤っていましたので訂正します（下図は縮尺1/5）
（内区の文様周辺に漆が残存）

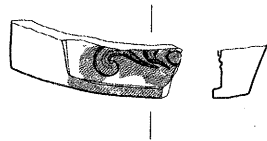

仙台市文化財調査報告書第282集

仙台城本丸跡 1次調査

—石垣修復工事に伴う発掘調査報告書—
第3分冊 出土遺物編



2005年3月

仙台市教育委員会



古染付向付



古染付変形皿



祥瑞皿



金彩鳳凰文香炉



双魚文青磁皿



魚文青磁皿



瑠璃釉皿



五彩皿



白磁碗



青釉皿

輸入陶磁器 (1)



輸入陶磁器 (2) 青花



瀬戸美濃天目茶碗



織部水指



美濃陶器



波佐見牡丹文皿



国産陶磁器

肥前磁器

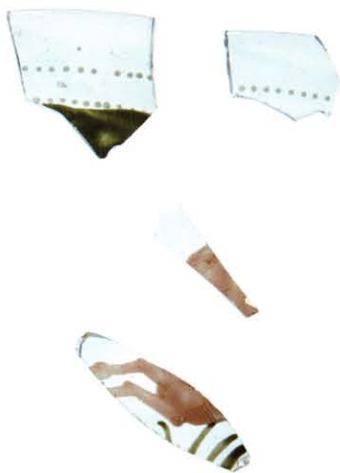

エナメル彩杯

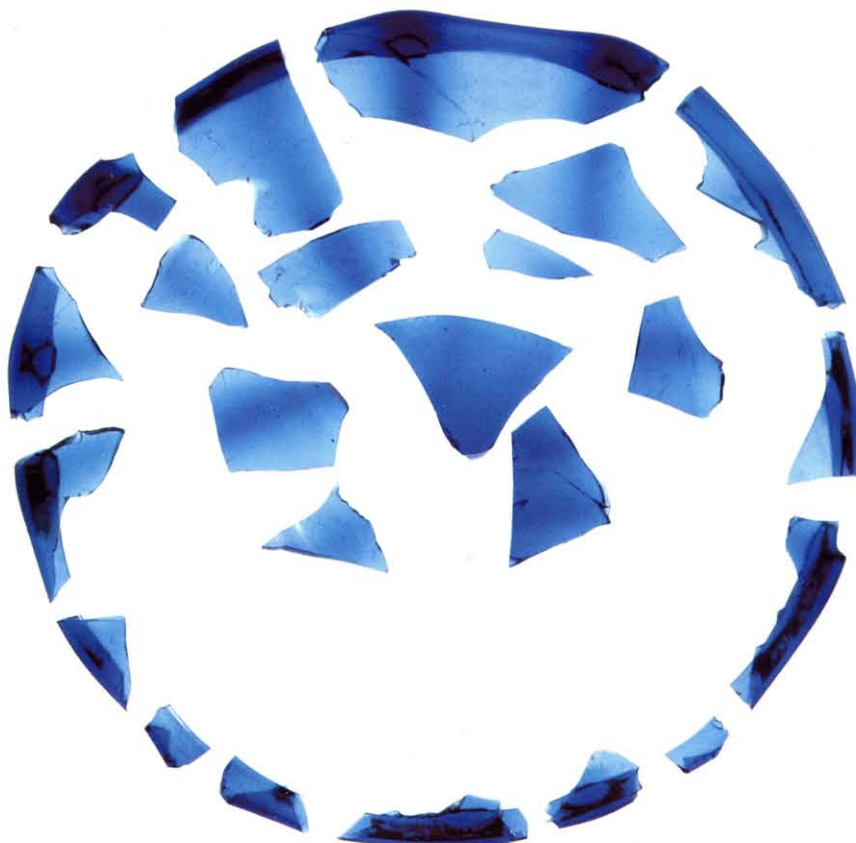

青ガラスモール鉢

ガラス製品



金箔瓦



軒丸瓦桐文

軒丸瓦三巴文



軒丸瓦珠文三巴文



軒丸瓦三引兩文



軒丸瓦九曜文



軒平瓦桔梗文



軒平瓦花菱文



軒平瓦笹文



4B 区金箔瓦出土狀況

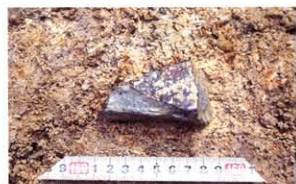

8A 区金箔瓦出土狀況



瓦

鯨瓦



刀装具



鎧



鍍金金具



銅釘



鍍金された筭



煙管



クサビ状敷金

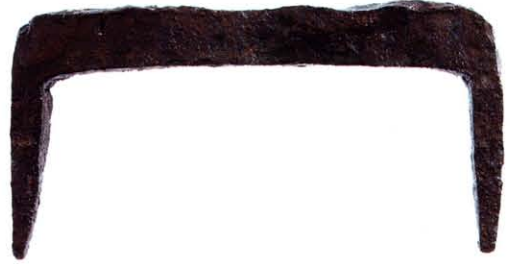

カスガイ状敷金



ノミ



鉄矢

金属製品



「慶長十二年」木簡



将棋の駒



木簡



刻字「天下一之口」



9T II d層



9T II d層



1区漆器出土状況



9T II g層

S-54 1層

1区出土漆器



1区漆器出土状況



7区出土漆器



8A区 S-831 漆器出土状況



布 R-1

布 R-2



8A区 S-831 漆器出土状況

木製品・布



朱書「寛文」 D-11-3027



朱書「御用石」 B-21-1014



朱書「石伐」 B-07-1030



刻字「慶安五年」 D-16-2015



朱書「□つ□」 B-07-1072



朱書「南 []」 D-22-1047



朱書（不明） B-22-1055



墨書「□拾 []」 d-07-1111



刻字「天下一」 A-12-1001



朱書「井」 F-08-1016 背面捨石



朱書石材



石垣石材

例 言

本書は、仙台市青葉区川内に所在する仙台城跡の本丸跡第1次発掘調査報告書第3分冊、出土遺物編として刊行するもので、すでに公表された速報やパンフレット類に優先するものである。

1. 本書は、仙台市建設局が平成9年から16年にかけて実施した石垣修復事業と並行して仙台市教育委員会が実施した発掘調査事業のうち、出土した遺物の実測・写真図版編である。
2. 仙台城本丸跡の資料整理は、平成9年10月から発掘調査と並行しながら実施しており、平成19年度まで継続の予定である。平成15年度に石垣図版編を刊行し、平成16年度に遺物編、平成17年度に遺構編、平成19年度に本文・分析編を編集し刊行する予定である。
3. 本書に掲載した遺物写真撮影及び実測図トレースの一部は、仙台市教育委員会生涯学習部文化財課の業務受託者 株式会社アートプロフィール及び株式会社セビアスが行った。
4. 本書の、遺物図の校正・編集・執筆は金森安孝と渡部紀が、遺物図版レイアウトと写真撮影の一部は渡部が行ない、以上の作業を三上剛と菅野元が補佐した。
5. 出土遺物の産地・時期比定にあたり、各位からご指導を賜った。お名前については本文編に掲載する。
6. 発掘調査資料は、すべて仙台市教育委員会が保管している。

凡 例

1. 本報告で使用した土色は『新版標準土色帖』（小山・竹原：1976）に準拠している。
2. 本文・図中で使用した方位の北は、日本測地系第X系における座標北を示している。
3. 発掘調査は、修復工事前に数度行われていたが、平成9年7月から試掘調査を開始した石垣基部の1区から、石垣上部の2区から8区で実施したが、工事期間中に付帯する各種工事に伴う立会い調査または試掘調査を実施している。
4. 検出した遺構には、S-01から通し番号を付している。
5. 遺物略号は以下のとおり、各々種別毎に番号を付した。
A：縄文土器 D：土師質土器 E：須恵器 F：瓦 G：ガラス I：陶器・瓦質土器
J：磁器 K：石器・石製品 L：木製品 N：金属製品 P：土製品 R：布・縄
6. 遺物観察表の中の法量で（ ）内数値は、陶磁器・土器については図上還元値を、その他は残存値を示している。
7. 遺物の付着物等については、以下のスクリーントーンで示した。



金箔



黒漆



赤漆



炭化物

目次

巻頭カラー

例言・凡例

I 調査の概要

1. 調査の経緯・・・・・・・・・・ 1
2. 発掘調査区の設定と調査経過・・ 1
3. 主な検出遺構
 - (1) 石垣・・・・・・・・・・ 4
 - (2) 1区の遺構・・・・・・・・・・ 15
 - (3) 2区の遺構・・・・・・・・・・ 18
 - (4) 3区の遺構・・・・・・・・・・ 18
 - (5) 4区の遺構・・・・・・・・・・ 19
 - (6) 5区の遺構・・・・・・・・・・ 19
 - (7) 6区の遺構・・・・・・・・・・ 20
 - (8) 7区の遺構・・・・・・・・・・ 20
 - (9) 8区の遺構・・・・・・・・・・ 21
 - (10) 9区の遺構・・・・・・・・・・ 23
 - (11) 10区の遺構・・・・・・・・・・ 24
 - (12) 11区の遺構・・・・・・・・・・ 24
4. 出土遺物の概要・・・・・・・・・・ 24

II 出土遺物

1. 陶磁器

- (1) 概要・・・・・・・・・・ 26
- (2) 実測図・・・・・・・・・・ 29
- (3) 写真・・・・・・・・・・ 45

2. 土器・土製品

- (1) 概要・・・・・・・・・・ 72
- (2) 実測図・・・・・・・・・・ 73
- (3) 写真・・・・・・・・・・ 78

3. ガラス製品

- (1) 概要・・・・・・・・・・ 84
- (2) 実測図・・・・・・・・・・ 93
- (3) 写真・・・・・・・・・・ 95

4. 瓦

- (1) 概要・・・・・・・・・・ 98
- (2) 実測図・・・・・・・・・・ 108
- (3) 写真・・・・・・・・・・ 141

5. 石器・石製品

- (1) 概要・・・・・・・・・・ 156
- (2) 実測図・・・・・・・・・・ 157
- (3) 写真・・・・・・・・・・ 161

6. 金属製品

- (1) 概要・・・・・・・・・・ 166
- (2) 実測図・・・・・・・・・・ 176
- (3) 写真・・・・・・・・・・ 212

7. 木製品

- (1) 概要・・・・・・・・・・ 222
- (2) 実測図・・・・・・・・・・ 224
- (3) 写真・・・・・・・・・・ 246

8. 石垣石材

- (1) 概要・・・・・・・・・・ 266
- (2) 朱書石材実測図・・・・・・・・・・ 279
- (3) 朱書石材写真・・・・・・・・・・ 286
- (4) 石材観察表
 - ① I期石垣石材・・・・・・・・・・ 290
 - ② II期石垣石材・・・・・・・・・・ 290
 - ③ III期石垣石材・・・・・・・・・・ 292

I 調査の概要

1. 調査の経緯（概略）

仙台城本丸跡 1 次調査は、仙台市建設局が担当する青葉山公園仙台城石垣修復工事と並行しながら実施した、仙台市教育委員会による発掘調査と石垣石材調査、各種測量調査、レーダ探査などがある。

石垣解体工事に先行して、平成 9 年 7 月から石垣基部の工事作業等関連工事で掘削される部分について事前の発掘調査を行った。10 月からは本丸平場の掘削範囲の発掘調査を開始した。同時に石垣全面の清掃作業を行い、石垣解体前に石垣測量図化及び石材調査を行い、修復石垣勾配の検討や破損石材数を把握している。

平成 10 年 3 月から開始された石垣解体作業と並行して、石垣背面の盛土と裏込め部分の掘削範囲の立会調査と石材調査を行いながら遺物収集と文化財に係る情報を記録化し、必要に応じて発掘調査を実施した。特に石垣断面図については、本丸石垣の南北方向・東西方向の断面構造の解明を目的に、各石垣断面を石垣天端から基部まで連続して図化するため、トレンチを設定して解体工区を分け、上下に連続する実測図を合成図化している。本書は、発掘調査で出土した遺物についての報告書「第 3 分冊 出土遺物編」であり、検出遺構については本報告書「第 2 分冊 遺構編」、石垣実測図については本報告書「第 4 分冊 石垣図版編」を参照されたい。

解体した石垣石材については、石材仮置場で第 2 次石材調査を行い、全石材の法量や加工、刻印等の情報と破損状況について記録化した上で、破損石材を新補石材に交換する場合の評価基準を整理した上で判定し、専門家の指導・立会いの下で確認している。本書と、建設局刊行の「工事報告書」（註）には、それぞれの観点で作成した「石材調書」とを掲載している。

レーダ探査は、発掘調査前の遺構・石垣探査、ボーリング坑を利用したレーダ探査、石垣解体中の地中石垣探査、旧石垣背面の地中探査などを行っている。本報告書「第 1 分冊 本文・分析編」を参照されたい。

（註）石垣修復工事については、建設局で刊行した「青葉山公園仙台城石垣修復工事（仙台城跡本丸北壁石垣）工事報告書」（平成 18 年 3 月刊行）を参照されたい。

2. 発掘調査区の設定と調査経過

発掘調査区の設定は、石垣解体工事の工事内容及び工程による工区割りを主としている。

石垣基部の調査区を 1 区、伊達政宗騎馬像移設関係の調査区を 2 区、東脇櫓台石垣上部の調査区を 3 区、東脇櫓台周辺、本丸平場の調査区を 4 区、東脇櫓台東部から B 面石垣上部の調査区を 5 区、東脇櫓台東部から石垣 B 面上部の調査区を 6 区、石垣 D 面から E 面上部の調査区を 7 区、第一展望台付近から工事作業用通路にかけての調査区を 8 区、本丸跡全域で行われた各種付帯工事関係の調査区を 9 区、三の丸・酒造屋敷跡に設置された排水枡設置工事関係の調査区を 10 区、石垣解体工事の現場事務所及び石材仮置場として中嶋池跡周辺の関連工事関係の調査区を 11 区としている。

調査の順序としては、石垣解体工事に先行して石垣基部の根石部分の調査を行い、根石の状況、整地・盛土層の深さを確認している。次いで、石垣基部北東部の作業ヤード及び通路部分で掘削を伴う造成工事と石材等の吊り降ろしのためのタワークレーン設置箇所、市道青葉城線の安全確保のためのロックシェッド等石垣基部の 1 区の調査を優先して着手した。その後、本丸平場の伊達政宗騎馬像が石垣解体の掘削工事範囲に位置していたため、20m ほど南側で移設先の 2 区を調査した。次いで、石垣解体工事で掘削を受ける範囲について、西側から 4・5・6・7 区の各調査区で発掘調査を行った。調査終了後に石垣解体工事に着手し、工事に並行して解体石垣の平面測量図化調査、特に裏込層の幅と盛土層の関係、階段状石列の設置状況等の記録化を行いながら、石材背面の断面構造についても各石垣面でトレンチ調査を継続した。

石垣解体工事と並行して、各種関連工事が行われ、本丸跡の 9 区、三の丸跡の 10 区、中嶋池跡周辺の 11 区では、工事工程に合わせて、随時立会調査や、試掘調査を行い、遺構を確認した場合には発掘調査に切り替えて、工法変更による遺構の保護や記録化を行っている。

第1表 発掘調査区一覧

調査区	位置	工事内容	面積 (m ²)	開始年月日	終了年月日	備考
1区	本丸石垣北東基部	石垣根石・付帯工事関係	300	1997.7.17	2000.11.22	石垣基部根入部分追加調査
2区	本丸平場中央部	伊達政宗騎馬像移設地	100	1997.8.25	1998.2.17	台座部分等拡張
3区	本丸平場北西部	東脇櫓台上部・石垣基部	200	1997.10.6	1998.9.17	調査後石垣解体並行調査
4区	本丸平場北西部	東脇櫓台石垣周辺	180	1997.10.14	1998.10.5	調査後石垣背面掘削並行調査
5区	本丸平場北西部	東脇櫓台東部・石垣B面上部	440	1997.10.15	1998.10.23	調査後石垣背面掘削並行調査
6区	本丸平場北部	石垣C面東側～D面上部	530	1997.11.20	1998.12.8	調査後石垣背面掘削並行調査
7区	本丸平場北東部	石垣D面～E面上部	390	1997.12.1	1998.1.14	調査後石垣背面掘削並行調査
8区	本丸平場中央～東部	第一展望台付近・工事作業用通路	575	1998.7.28	1999.5.14	調査後石垣背面掘削並行調査
9区	本丸跡全域	各種付帯工事関係		1998.5.25	2001.3.5	工程に合わせて随時実施
10区	三の丸・酒造屋敷跡	排水柵設置工事		1998.5.25	1998.5.27	
11区	中嶋池跡周辺	現場事務所・石材仮置場関係		1998.7.1	1999.1.15	第2石材仮置場として盛土造成

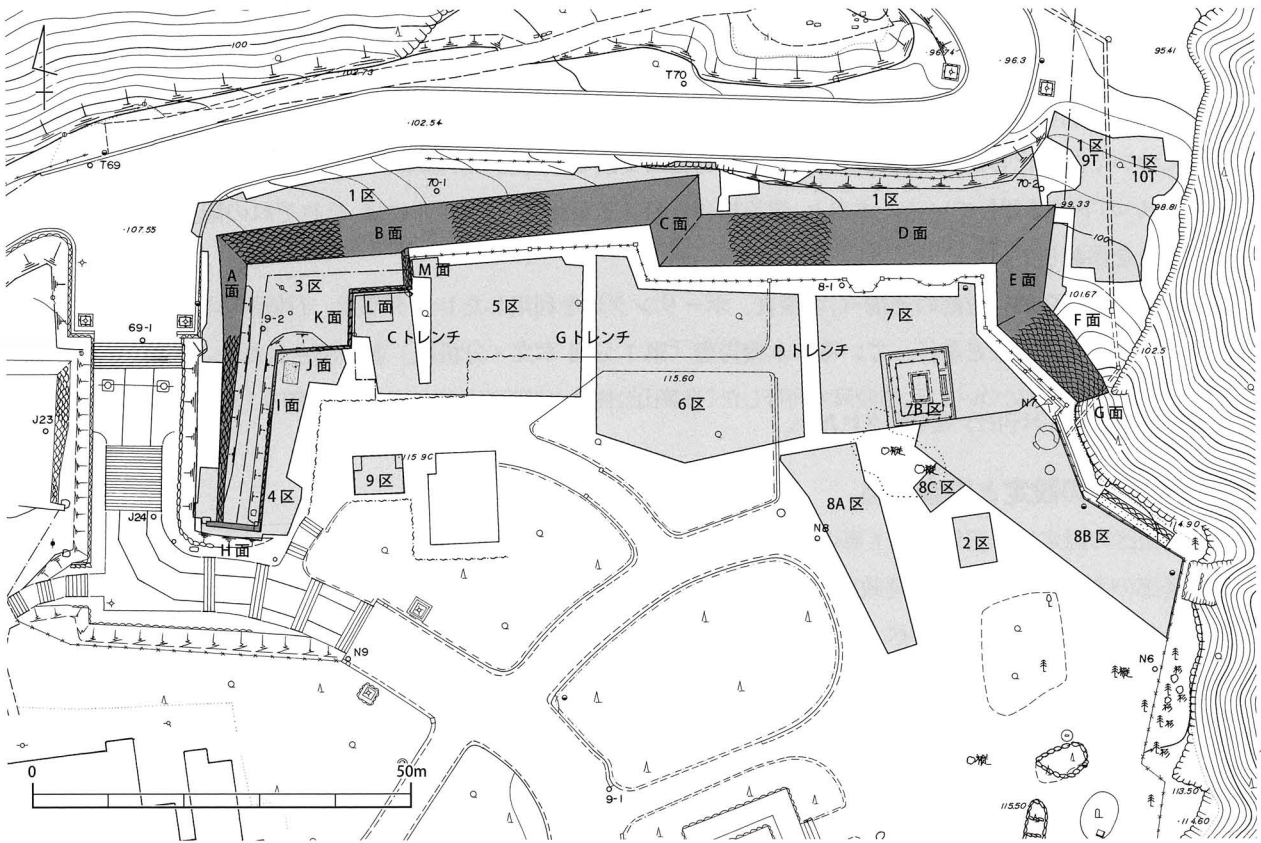

第1図 仙台城本丸跡 北壁石垣（Ⅲ期石垣）と調査区位置図 1/1000

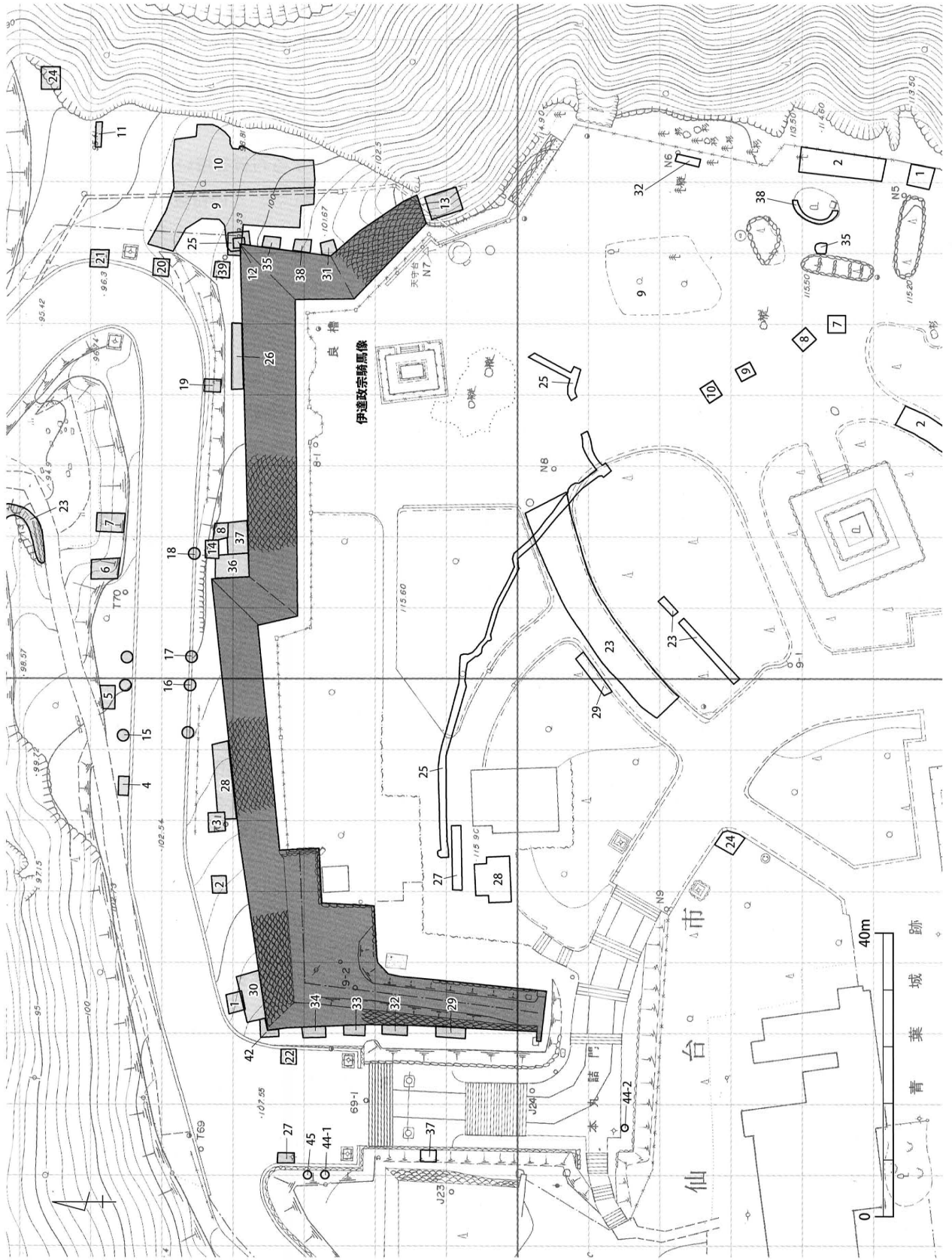

第2図 1区・9区のトレンチ配置 (1/800・着色：1区 白抜き：9区)

3. 主な検出遺構

仙台城本丸跡の発掘調査で検出した主な遺構について略述する。

(1) 石垣

① I 期石垣

【慶長年間（17世紀初頭）築造開始、元和2年〔1616〕地震で崩壊 仙台城築城期】

現存石垣の背面及び基部から、50～100cm程度の大きさの自然石を主とする石材を用い、石材の最大長を正面（石面）に横置きにして「横目地」の通りを意識した野面積みの石垣を発見した。この特徴を有する石垣は、本丸北東部から中央部にかけて、詰門付近及び北西石垣角基部、本丸平場7区の4地点で検出した。

i) 本丸北東部から中央部（現存石垣D・E面内側）

○規模・位置

全長22m、高さ8段・4.5m以上、石材数85石の旧石垣を検出した。この石垣は本丸の旧地形に沿って築かれており、現存石垣E面の東外側に延び、1区9Tで旧石垣の基部根石と掘り方を確認したが石垣石材は全て撤去されている。石垣はさらに西に10mほど延びて北に10mほど屈曲し、現存石垣の中央部にあたるCD入角部東側では、B面石垣裏込層の内側で検出した3石・3段積みの石垣に連続しているものとみられる。現存石垣B面の北外側の1区39Tでは、旧石垣の根切りとみられる掘り込みが延びていくが、根石や円礫は全て撤去されている。

○石垣構造・石材

石垣の構築にあたり、地山を約45度の勾配で2段または3段に段切りして小段（ステップ）を設けてその山側に排水溝を切り、岩盤を背に盛土で石垣勾配を調整している。この石垣の勾配は48度前後ときわめて緩く、「段石垣」とみられる。裏込めには円礫を用い、裏込層の幅は1.5～2.5mである。石垣石材の控えは短く不揃いで、石材の表面は整形されず、極端な凸部を取り除く程度でごく一部の石材に加工痕が残る。矢穴は石垣東より上端部の石材2石にのみ認められ、残存する石垣東端部の石材に限って控え長が長く据えられていることから、II期石垣構築に伴って崩れ残ったI期石垣の端部が「据え直し」された際に用いられた石材の矢穴とみられる。その他の石材に矢穴は認められず、粗割石か自然石が用いられている。石面や間詰石には円形とハシゴ状を呈する刻印をもつ石材を3石確認している。石材の間隔・目地は詰まっておらず、間詰石には割石や円礫が使用されている。

○基部構造・推定規模

石垣基部の根切りは、岩盤を掘り窪めて大ぶりの円礫や割石を充填しており、石垣の出角部は岩盤上に配される。石垣背面の裏込層は、旧石垣が残存する上端面から数m以上も高く、本丸平場近くの石垣天端近くの高さまで残されており、石垣が地中に埋設された後も地下水浸透層としての機能を担っていたものと考えられる。この石垣は



第3図 DE面内側のI期石垣



第4図 I期石垣背面の小段



第5図 A面内側のI期石垣



第6図 A面内側I期石垣の背面構造



第7図 CD角背面のI期石垣



第8図 AB角基部のI期石垣

さらに盛土に埋まっている部分があり、L字形に屈曲して全長で50m、高さ6m以上の規模となる可能性がある。

ii) 本丸詰門付近（現存石垣A面内側）

○規模・構造

2段積みで高さ約1m、全長4.3mで、現存石垣A面内側で検出し、西側に延びていく。石材数は6石で、全ての石面が未加工の自然石である。石材の上端部には、石材を積み重ねる時に安定化のために接触面を広げた「ハツリ」加工が認められる。勾配は70～80度と切り立っており、高さのない石垣とみられる。間詰石には割石を用いて隙間なく平坦な石垣面を形成し、裏込め幅は1.2m、裏込めの円礫は大きく人頭大ほどである。石垣基部はローム層の地山の上に浅い掘り込み地業を行い、円礫を敷いた上に石垣を積んでいる。石垣は、前面に幅1mほどの犬走り状の平場を有し、土手状の斜面をなす切岸の上に位置している。

iii) 本丸北西部（現存石垣A・B角部基部）

○規模・構造

1区42Tでは、自然石を用いた石材2石が東側に平坦な「石面」を向けて並んでおり、その北側には石材を抜き取った痕跡が3石分ほど続き、これらの石材の背面の位置では裏込石とみられる玉石層の存在が確認された。これらの遺構は、他のI期石垣と同様の特徴を有するため、石垣が解体されて基部の2石が残置されている可能性がある。また、現存石垣A面基部の根石は、自然石で加工されておらず、この石材2石と同じ方向で15mほど南に延びて並んでおり、現存石垣構築の際に並べられたこれらの根石の下層には、現存石垣に先行する遺構やI期石垣の延長部分が存在する可能性がある（1区29・32・33・34T）。

iv) 本丸東部（現存石垣F面背面）

○規模・構造

7区では、3石3段積み、高さ約1.2mで、現存石垣F面背面で検出した。石材数は3石で、石面が未加工の自



第9図 F面背面のⅠ期石垣



第10図 F面背面のⅠ期石垣と中世山城の通路跡

然石で扁平な石材を積み上げている。最上部の石材の上面は平坦である。石垣の東側は石材が3段階間なく詰められ、南側も外面となるように割石の間詰石が詰められて平坦な石垣面を形成しており、2面を有していることから端部の石積みと考えられる。勾配は50度前後で、下部がⅡ期石垣構築段階の掘削により削平されているため、石垣は検出できていない。裏込め幅は0.3mほどであるが、天端の石材の背面には裏込石は設置されていない。この石垣は、1区で検出し、南側へ延びる根切り部分から立ち上がる石垣の天端部分にあたる石垣と考えられ、この段階の本丸石垣の北東部となる可能性がある。

②Ⅱ期石垣

【元和2年〔1616〕以降構築、正保3年〔1646〕地震後補修・寛文8年〔1668〕地震で崩壊】

○規模・構造

現存石垣E面基部及びF面の背面で、残存規模が全長23m以上、高さ8m以上で推定約10m、勾配約60度、石材数212石以上となる旧石垣を検出した。石材は自然石や粗割石を用い、大きく太い石材を控えの方向に長手を配して積んでおり、石積みの目地が通らない乱層積みの石垣である。地山を石垣勾配とほぼ同じ角度で切り下げており、裏込層は現存石垣F面で1～1.5m、G面で1mと幅に差があり、石材の使用法にも落とし積みや用いられる石材の大きさなどに差があることから、石垣の高さによる工法の違いや積み手の違いではなく、構築時期の差によって生じた違いである可能性を検討している。石材の上下間には小石を挟んで調整しており、Ⅲ期石垣の木端石の使用の先駆をなす技法とみられる。石尻への介石や裏込層への石材の設置は確認していない。石面にはノミ加工による整形加工を約半数の石材に用いており、割石の間詰石も含めて石垣が「面」として平滑となることを意識して積まれている。矢穴は少ないが大きく、解体した160石の石材調査でも刻印は確認していない。

○縄張

現存石垣北西部のAB石垣基部と中央部のBC石垣基部の根石には、Ⅱ期石垣に特有である、石面全面にノミ加工を施した方形の石材が使用されており、B面の根石の一部でもⅡ期石垣石材の特徴を有す石材が点在していることから、石垣の基部ライン（縄張）は、現存石垣西半部はほぼ踏襲されたものとみられる。東半部については石垣の解体工事が根石まで及ばずに終了したために確認できていない。

○盛土・排水施設

この石垣背面の盛土は、黒色粘土層と黄褐色地山層が交互に版築状をなしているのが特徴で、その内部には現存石垣B面の背面で排水施設として角礫を充填した幅3～4mの暗渠を検出している。この暗渠は、現存石垣（Ⅲ期）構築時にも残置され、Ⅲ期の裏込層に円礫層で連結されて導水機能を再利用していたことを確認している。

○年代観・特徴

Ⅱ期盛土に特徴的な、版築状に埋め込まれた黒色粘土層は透水性が良く、大量の木製品が腐朽せずに包含されて

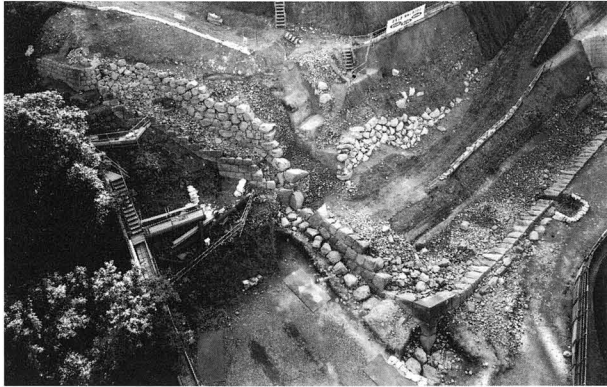

第 11 図 北東角部のⅠ・Ⅱ・Ⅲ期石垣



第 12 図 Ⅱ期石垣



第 13 図 Ⅲ期石垣とⅡ期石垣の裏込め

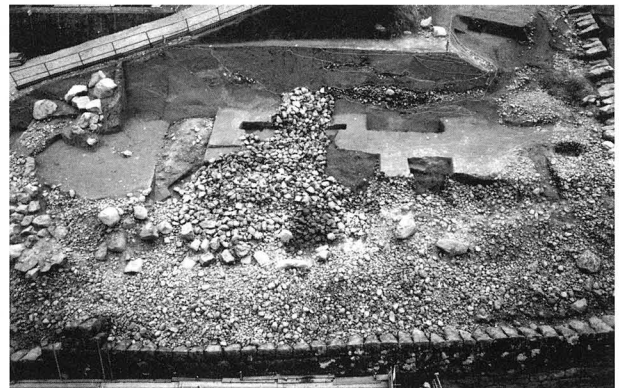

第 14 図 Ⅱ期石垣に伴う排水施設

いたが、「慶長十二年」銘のある荷札木簡を出土し、Ⅱ期石垣構築に伴う盛土は慶長 12 年 [1607] 以降であり、石垣構築年代の決め手となった。また、本丸北東部、現存石垣 E 面基部・F 面背面で発見したⅡ期石垣は、寛文 8 年 [1668] 7 月の大地震に耐えて崩壊を免れた石垣で、『伊達治家記録』や『老中奉書』などの文献史料によって、「東築留」としてその位置と規模が特定できる石垣である。

正保 3 年地震で一部が被災した後に補修を経て、寛文 8 年地震にも耐えて残り、平成 10 年に石垣解体工事に伴う発掘調査で検出したⅡ期石垣は、仙台城を描いた現存する最古の絵図である「奥州仙台城絵図」（正保 2 年制作）に描かれる石垣で、元和 2 年 [1616] の地震による本丸石垣崩壊後、伊達政宗によって再構築された石垣である可能性が高く、現存石垣（Ⅲ期）を背面で支える二重石垣や現存石垣基部の石垣として、また排水施設がⅢ期石垣の構造体の一部として再利用されている。

③現存石垣（Ⅲ期石垣）

【寛文 8 年 [1668] 地震で崩壊、寛文 13 年 [1673] 以降構築、その後地震で一部損壊か？】

○規模・上部遺構

解体工事で確認した現存石垣の規模は、全長 190m、高さ 2.8m～18m（A～G 面）、東脇櫓台石垣（H～M 面）0.7～2.9m、面積約 2,400m²、解体石材数 9,189 石、推定石材数約 12,000 石以上、反り勾配の高さのある石垣では 65～70 度、低い東脇櫓台石垣では 80～85 度である。石垣上部の平坦面の発掘調査では、櫓や多間長屋、塀跡など、「奥州仙台城絵図」（正保 2 年制作）や「仙台城下絵図」（寛文 8 年制作）などの絵画史料に描写される構造物に関わる遺構は、Ⅲ期石垣盛土ラインの石垣側では全く検出していない。ただし、長櫓推定地北西角の位置で D 面石垣天端に 2 面を石面加工された角石 1 石が設置されている。また、この数段下の石垣内の裏込層の中に、南内側に折れ曲がる築石 3 石を検出しており、櫓位置を示す石材である可能性がある。EF 角部の石材は 2 面加工

された角石であるが、内側への石垣の折れや礎石等は検出していない。

○石垣構造・石材・敷金

石垣基部は、岩盤を根切りとして掘り窪め円礫を充填してから各種の石材を根石として敷き置いた後、規格性のある切石を横目地を通しながら一段ずつ積み上げられた整層積みの石垣である。角石は、築石の2石分ほどの高さ（厚さ）の直方体の石材を左右交互に長手を振って算木積みされ、全ての角石には隅角部のラインを際立たせるため、「江戸切り」というノミによる精緻な稜線加工が施されている。小面は90～120cm、奥行き（控え）長150～200cm、重量は最大7,000kgを測る。石垣の面をなす石材（築石）は、矢穴で多方向に割られており、控えが長く、石材表面の1.5倍程度で最大3倍の長さを有し、石尻（後ろ側）が細く平面形が略四角錘状を呈している。小面は45～75cm、控え100～170cm、重量300～800kgを測る。石材の周囲には加工の再発生する屑石（木端石）を充填して、石材の角度や隙間を調整している。場所によって石材の尻部や胴部にやや大振りの割石を「飼石」として宛がっている。角石以外の石材は幅数cmほどの合端でのみ接し、胴部や石尻部分で周囲の石材と接触して干渉し合わないよう積み重ねられており、石垣総体として「柔構造」であるとの専門家の指摘を受けている。また、上下に積み重ねられた角石や角脇石は隙間なく積み上げるために、精緻な面加工が接触面に施されているが、その上下には、クサビやカスガイ状の金属製の「敷金」が若干の木端石と共に様々な使用方法で挟み込んであり、反りを有する石垣の角度調節や角石の滑動防止の目的で使われていたものとみられる。

○捨石

B面石垣基部は岩盤層で、石垣基部の根切りは岩盤層を掘り込んでいる。D面石垣基部では、石垣の中央が谷部にあたり、石垣の基部まで地表面から約5m地中に石垣が埋め込まれているため、石垣を埋め込んだ盛土の上部に階段状石列と同様に、旧石垣石材や石垣に使用できない石材を、石垣前面に約18m、20石程度一列に並べて配しており、石垣の前面への滑動を防ぐ目的であったと考えられる。

○縄張・Ⅲ期での再利用

現存石垣E面からF面にかけては、Ⅱ期石垣の一部を残し、その上にⅢ期石垣を積み継いでおり、Ⅲ期石垣F面をその外側に接続させ、EF入角部を形成している。北西部のAB角部と中央のBC角部ではⅡ期石材の加工の特徴を有す角石の上にⅢ期角石が積み上げられている。また、B面石垣の基部にはⅡ期石材に特有の石面加工を残す石材が根石に使用されており、Ⅱ期石垣のプランを踏襲していた可能性が高い。北東部のDE角部では、Ⅲ期石垣基部まで解体が及ばず根石を検出していないが、部分的なトレンチ調査で角石の下に設置されている地中部分の石材には、Ⅲ期段階の粗いノミ加工が石面に施されていることを確認している。

○裏込層

石垣背面では、裏込層の中に石材が設置された個所を随所で検出している。特に隅角部では、角石や角脇石の裏側に不定形ではあるが多数の割石が多く充填されている。裏込めの中には、随所に不意規則的ではあるが、破断したⅢ期石材や未加工の石材が配してあるが、設置した意図については不明である。

裏込めとなる円礫層の状況は、石垣背面の地形や旧石垣の存否、盛土層の厚さなどによって様々である。地山の岩盤に接する部分では裏込層の幅は狭く、旧地形の谷部にあたり盛土が厚い部分では幅を広くするなど、その幅は50cm～8mと一様でない。また、旧石垣の存否によっても、排水施設が内側にある部分では裏込層の平面形が波状に屈曲して扇状を呈するなど、その形態が複雑に変化している。

○階段状石列・作業通路

裏込層の内側からは、本丸外側のA面からF面までの石垣にほぼ並行に配置された「階段状石列」を検出している。階段状石列は、Ⅲ期石垣の構築に合わせ、裏込層と盛土の間にはほぼ石垣一段毎に一段ずつ、階段状にずらしながら埋設した遺構である。F面では、埋設されたⅡ期石垣の上部に継ぎ足しされており、「二重石垣」の構造を呈すⅢ期石垣の内部構造となっている。主に旧石垣の石材を利用したとみられ、約3,000石を用いて、全長135m、18



第15図 III期石垣D面（解体前・北東から）



第16図 III期石垣AB角部（解体前・北西から）



第17図 F・G面（東から）



第18図 DE角基部 ステ石設置状況（北から）



第19図 E面基部 II期石垣をIII期石垣の基部に
利用している状況（東から）



第20図 B面基部 根切り・根石設置状況（東から）

段以上の規模で、40～70度の勾配をなす。また、Ⅲ期石垣B面の裏込層下部の中から、全長11.6m、高さ1.2mの3段積みにした石積み遺構を検出している。石積み工程上必要な施設で裏込内に残置されているが、その設置された目的は不明であるが、この遺構の位置がⅡ期石垣の排水施設の北側・前面に位置しており、Ⅱ期段階の排水施設の再利用に関わるⅢ期の施設であった可能性が考えられる。

Ⅲ期石垣の中央で折れをもつC面石垣の隅角部付近は本来、旧地形の尾根部分が張り出し、地山である堅固な岩盤が石垣近くまで延びており、この「尾根」を境に「工区（丁場）」を東西に分けたことが、実測データを3次元展開した階段状石列点群図から読み取れる。また、階段状石列は、石垣基部から2/3の高さ（約12m）までは東西で石列が途切れて不連続であり、かつ、石垣背面の断面図から判断して、東西で上下に3段ずつ、階段状石列の勾配と裏込層の連続や幅が異なることから、上下3段にわけた石垣背面の施工工程を組んで行われた状況が推定できる。

さらに、本丸内側となる南側から北側の石垣に傾斜して、石垣中央部から東側と西側に分岐して緩やかに下っていく堅く締め固められた「硬化面」を、幅4m、11mほどの範囲で2、3面確認しており、Ⅲ期石積み工事に際しての「作業通路」とみられ、この通路を伝って石垣石材や裏込めの円礫、盛土の土砂などの資材を石垣背面から運び込んだものと推定している。これら階段状石列の設置状況と作業通路の発見から、本丸跡の大規模なⅢ期石垣工事の工程を復元している。この階段状石列の機能については、旧石垣石材を有効利用して、盛土の土圧を軽減するための「土留め」や裏込めへの土砂流入防止、石積み作業の工区分けによる効率化などの目的で設置された重要な石垣背面の施設と考えている。

昨今、全国各地の城郭で検出されている「裏石垣」や「内面石垣」などと呼称される石垣内部の石積みは、仙名城で検出した階段状石列と同等の機能を期待した、近世の石垣構築の「標準工法」であった可能性が高いと考えている。

○盛土・排水施設

階段状石列の背面には、幅が2～10mと変化する盛土層が、石垣背面の旧地形や旧石垣の存否などの状況に規制されながら石垣背面構造と一体をなして分布して、本丸平場を形成している。盛土の特徴は、Ⅰ期の黄褐色シルト地山ローム土、Ⅱ期の黒褐色粘土質シルトと地山起源の黄褐色シルト土の互層をなす版築層であることと好対照に、Ⅲ期は裏込層起源の円礫や瓦を不規則的に包含する褐色土である。また、層厚もⅠ期・Ⅱ期と比べて厚く、石垣や階段状石列2段分ほどの厚さで設置されており、石積み工程と連動して施工されたことがうかがえる。この盛土層の上面、石垣天端の一部や東脇櫓台基部の階段状石列の上部では、白色粘土を面をなして検出しており、降水が石垣の盛土や裏込層へ浸透することを防ぐための不透水層として施工されていた粘土とみられる。

盛土内には、山側から石垣の方向に、幅2～8mと様々な規模で舟底状に掘り窪めた溝の底部に白色粘土を貼って円礫を充填した排水施設である「面暗渠」を随所に設置しており、盛土内の暗渠遺構とみられ、乾燥した季節でもこの暗渠を伝わって地下水が浸透してくることを確認している。

また、岩盤層には亜炭層が間層としてサンドイッチ状に挟まれている。この亜炭層からは常に地下水の滲出がみられ、単に盛土した場合には層中に「水道」が形成され、石垣に悪影響を及ぼすことが懸念されることから、何らかの通水施設で裏込層まで水を導く必要があったことが容易に知られる。このため、石垣背面に様々な排水施設を設置したものと考えられる。

裏込層から石垣の外側への排水施設は確認できていないが、CD入角部の解体が進み、この部分で岩盤が大きくひび割れて沈降し、この部分から地下へ通水していた可能性が高いことを確認している。この地割れは地震や何らかの地盤沈下によって形成されたものとみられ、現在では構築当時の排水系統が機能せず、地下の亜炭層などを伝わって地下に流れ出しているものとみられる。



第21図 E面基部 ステ石設置状況(北から)

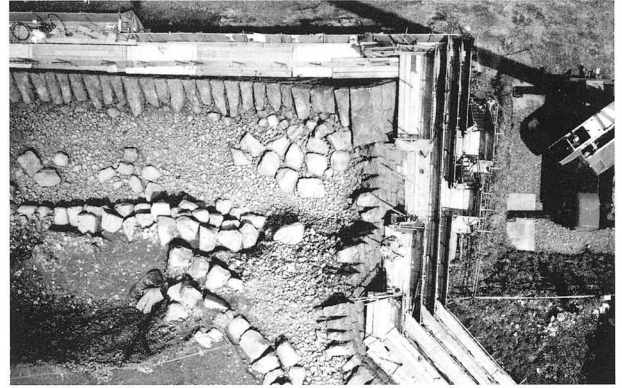

第22図 DE角部 階段状石列より裏込・ステ石設置状況(上が北)



第23図 Gトレンチ中部断面のIII期排水施設(西から)



第24図 地山土と盛土の境界の円礫層(西から)

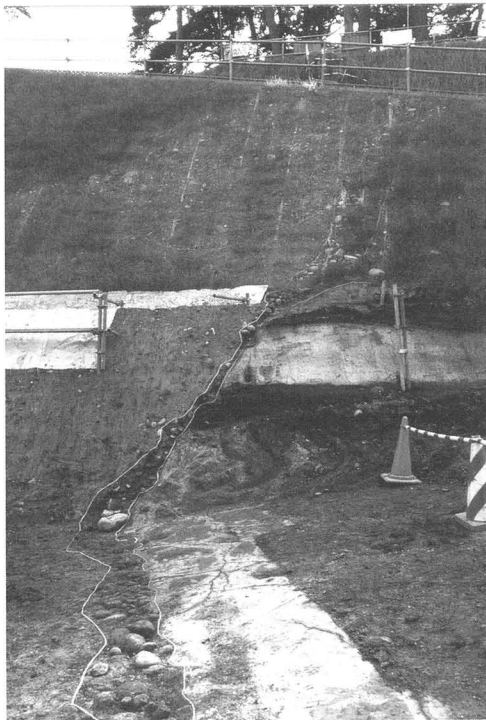

第25図 地山土と盛土の境界の円礫層と小段(北から)



第26図 CD角付近の地山(北西から)



第27図 階段状石列 西半・上段部分(東から)

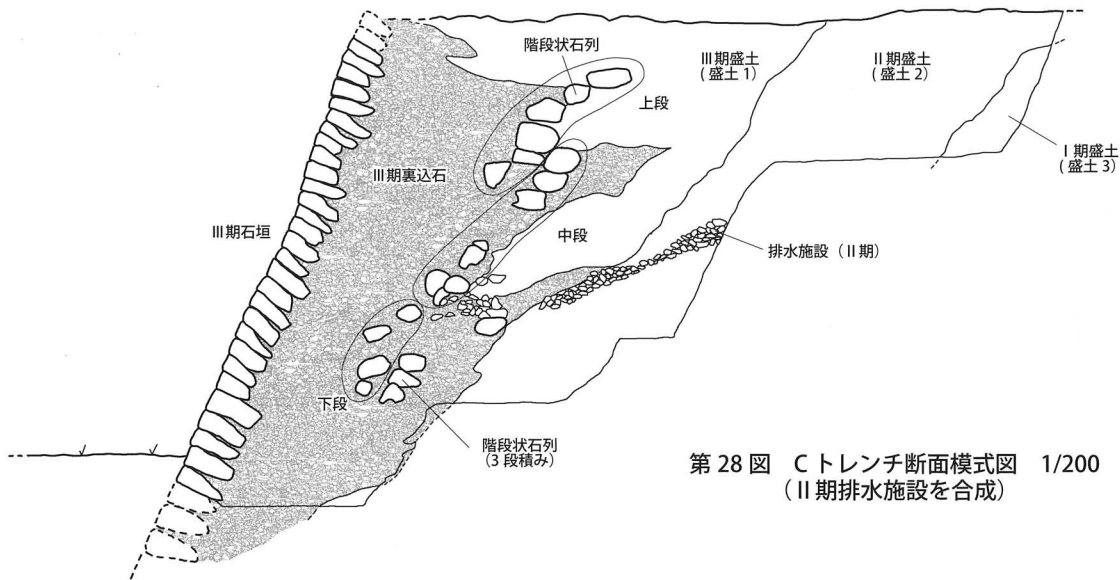

第28図 Cトレンチ断面模式図 1/200
(II期排水施設を合成)

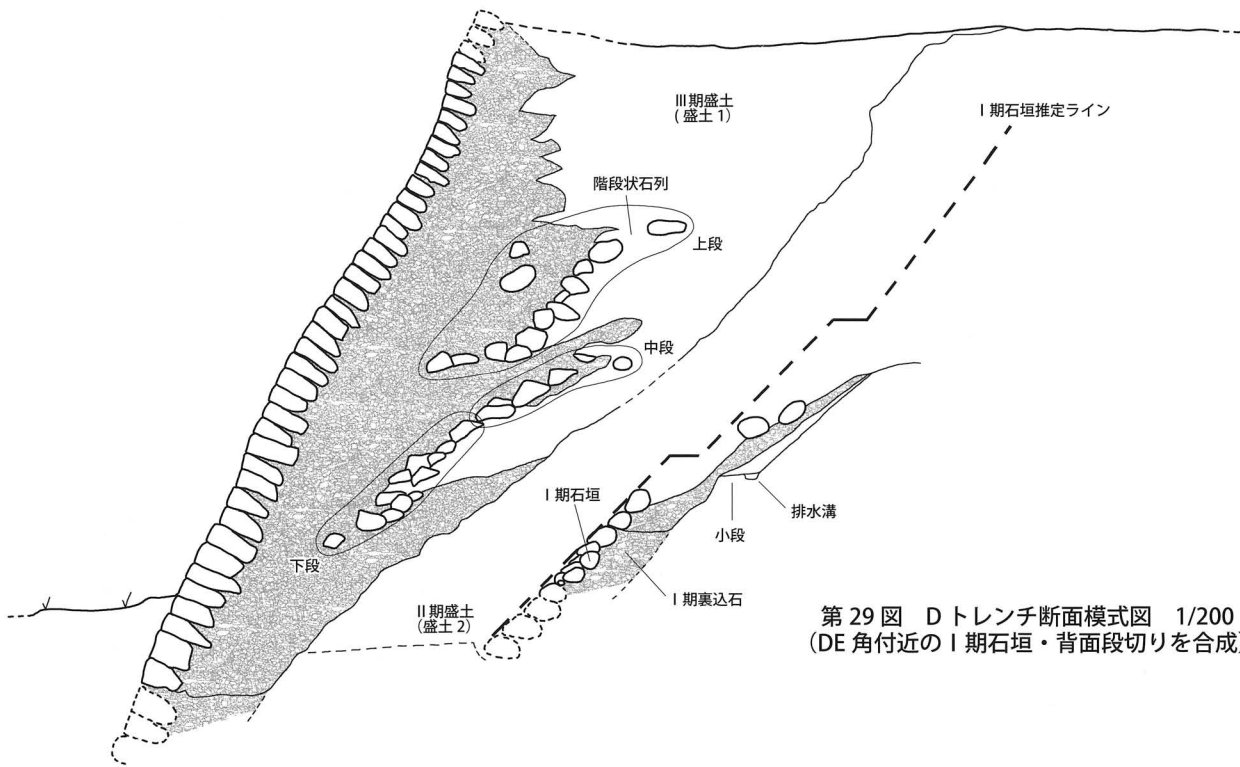

第29図 Dトレンチ断面模式図 1/200
(DE角付近のI期石垣・背面段切りを合成)

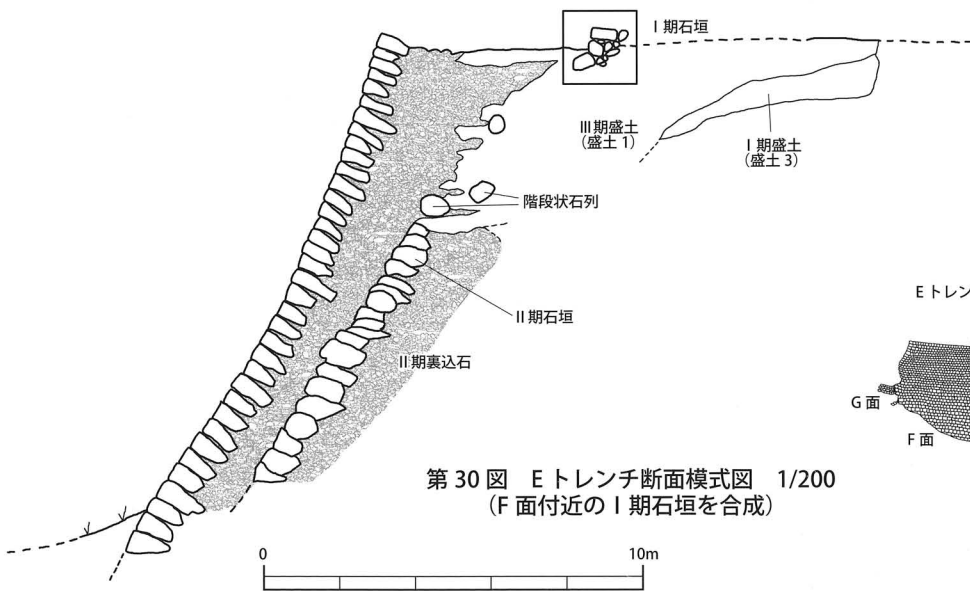

第30図 Eトレンチ断面模式図 1/200
(F面付近のI期石垣を合成)

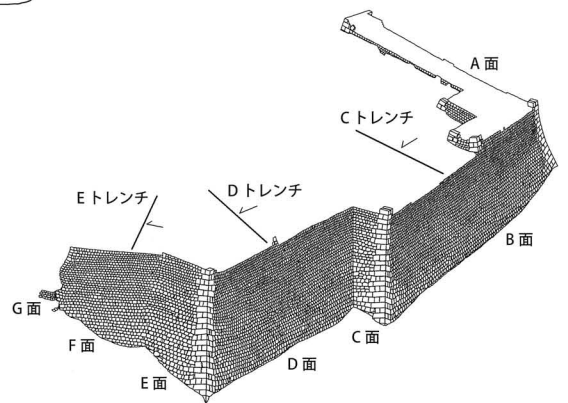

第31図 トレンチ断面位置図



第32図 F面断面の裏込・盛土



第33図 F面断面のⅡ期・Ⅲ期裏込・盛土



第34図 Cトレンチ断面

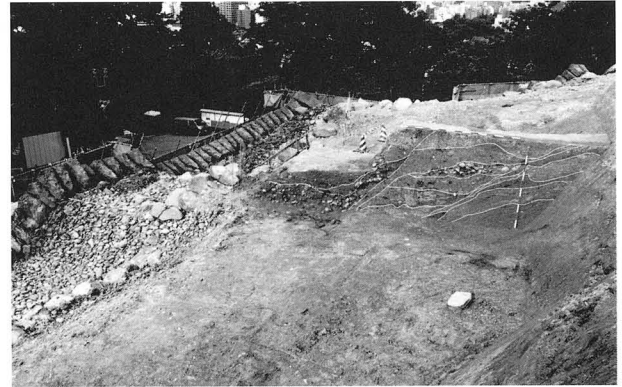

第35図 Dトレンチ断面



第36図 Cトレンチ断面下部

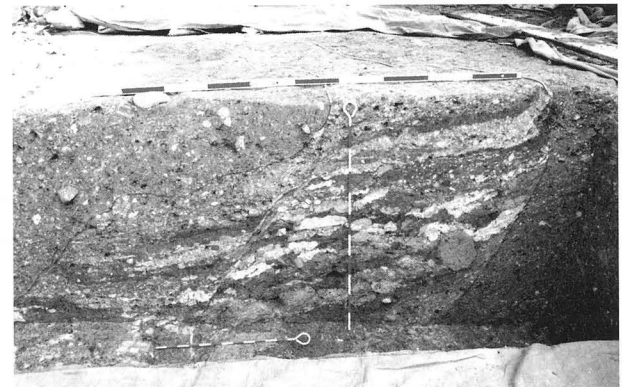

第37図 GトレンチのⅡ期盛土層と地すべり痕跡



第38図 Ⅰ期石垣を覆うⅡ期盛土状況(北西から)



第39図 Ⅰ期石垣を覆うⅡ期盛土状況(北から)

○石材

石材に記された朱書「寛文」の紀年銘や各種史料から、現存石垣（Ⅲ期）の修復工事は、寛文8年〔1668〕7月の地震で石垣が崩壊した後に着手され、幕府からの普請許可が再度下りた寛文13年〔1673〕以降、延宝年間〔1673～1681〕までの四代藩主綱村治世期に完了したとみられる。これ以外にも、「御用石」や「石伐」など朱書石材のほか、各種の文字や日付、数字、符丁とみられる朱書石材が認められている。朱書はⅢ期石材だけで確認しており、解体したⅡ期石垣石材からは、刻印や朱書は一切確認できていない。刻字では、「慶安五年八月十五日」〔1652〕銘や角石の背面に刻まれた「天下一」などのほか、各種の文字や数字、符丁とみられる刻印石材がある。特に符丁では、「#」（井桁）が最も多く、「△」（三角）、「□」（四角）、「○」（丸）などに類する刻印を多数確認している。墨書では、階段状石列や裏込めに設置された石材に「□□拾□□□□□」や「□つ満（福力）」、「南□□ □□□□」、 「○」（丸）などを確認している。

○評価

Ⅲ期石垣の解体に際しては、Ⅰ期段階からⅡ期を経てⅢ期に至る石積み技術の変容と、旧の石垣背面施設や石材を再利用するなど、石垣内部で様々な構造を確認したことから、石垣構築は単に石積み技術だけではなく、石垣背面の地形や旧石垣の存否、地下水や排水系統など、石垣背面の複雑な課題を克服するために、当時の施工基準に則って合理的な土木工法を吟味して選択して、様々な状況に応じて的確に施工されていたことがうかがえ、石垣構築には経験と伝統技術に培われた高い技術水準が発揮されていることを確認した。

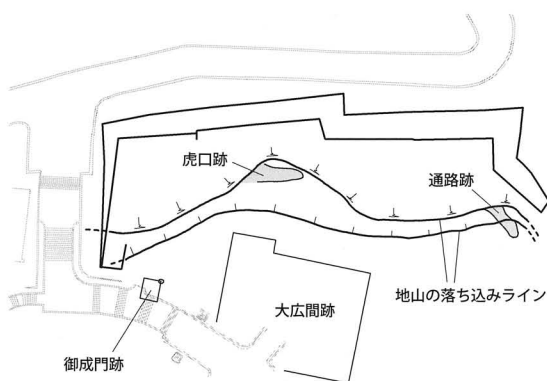

第40図 本丸跡北部平面模式図（地山と中世遺構）

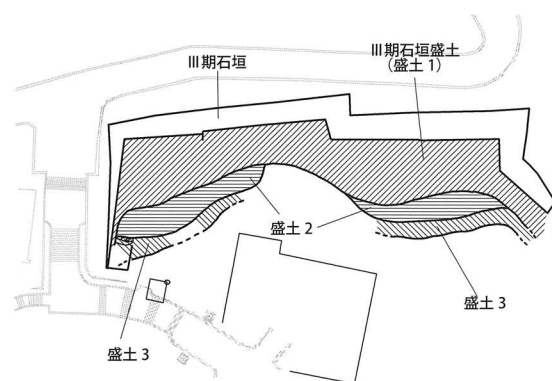

第41図 本丸跡北部平面模式図（盛土層の分布）

(2) 1区の遺構

現存石垣基部の1区で検出した主な遺構について略述する。

石垣北東部にあたる1区9T・10Tなどの調査区では、現存石垣や旧石垣に関わる基部の根石構造、排水施設などのほか、掘立柱建物跡、柱穴列、現存石垣構築に関わる石材や円礫の大量な集積などのほか、大量の瓦や陶磁器などの遺物を埋め込んだ埋立遺構などがある。

北西部の現存石垣AB角基部30Tや石垣A面基部の29・32・33・34Tでは、旧石垣やその石材をⅢ期石垣に再利用した根石列を検出した。

9T・10Tの調査区断面図で堆積状況をみると、表土（Ⅰ層）の下層には、円礫を大量に含む茶褐色土（Ⅱ層）が北に傾斜して分布している。Ⅱ層はその土質や包含物によりⅡa層からⅡj層に細分できる。その下層には調査区全面に水平な整地層が分布しておりⅢ層とした。Ⅳ層は、地山となる黄褐色の凝灰岩質岩盤（大年寺層）である。遺構の検出は、Ⅱd層、Ⅲa層、Ⅳ層の各上面で行っている。

現地表に顕在するS-15石列は、大きさは40～50cmほどの石材を9石、北側に石面を向け、東西方向に4.4m以上並べられている。「時ノ太鼓」に関わる遺構となる可能性がある。

Ⅲ期石垣基部のS-51「根切り」は、地表下1mで東西2.2m、南北1.5mの範囲に4石の「捨て石」を検出している。角石の周囲を直径80～100cmの自然石もしくは割り石で押さえ、間隙には人頭大の円礫を詰めている。この遺構は、大量の陶磁器、瓦、ガラス器、水晶、蒔絵などの遺物を包含する黒褐色の整地層であるⅡd層上面から掘込んでおり、Ⅱd層から出土する唐津二彩鉢、波佐見青磁皿などの肥前陶磁の年代観（17世紀前半代）から、Ⅲ期石垣は17世紀後半以後の構築となる。このⅡd層上面では、石垣に平行に石を並べて工事用の「土留め」とみられるS-17石列や焼土面を検出している。S-17石列は、現石垣構築後の整地層（Ⅱc層）形成と同時に、瓦集積層であるⅡd層の上に構築された石列で、本丸石垣E面に平行している。南北方向に11石、3.9mを検出し、石材は30～40cmほどの大きさであり、Ⅱd層は石垣構築時に一定期間作業を行った「地面」であったと考えられる。Ⅱd層には白色粘土ブロックが混入しており、地震で崩壊した建物壁に使用された「漆喰」である可能性がある。調査区北側に落ち込むS-54整地層からは大量の遺物を出土しており、Ⅱ期石垣崩壊後、残材を整理するために埋立てた遺物包含層である。

また、Ⅲ期石垣隅角部分では、加工の様子がⅢ期の技法と異なる根石が認められ、Ⅱc・Ⅱe層に見られる大型の石材も全て自然石や粗割石である。また、石垣基部から北5mの地点で、東西3.3m、南北2mの範囲で検出したS-16集石は自然石や割り石が8石集められており、140cmほどの長さを有す最大の石材は幅15cmの大きな矢穴を有し、小面にハツリ加工痕跡を残している。これらのことや、大量の円礫（河原石で石垣の裏込め材）の存在から、切石を用いるⅢ期現存石垣に先行する旧石垣が存在し、崩壊した可能性を推定した。

Ⅱb層からⅡj層までは、傾斜する盛土または整地層で、旧石垣の「崩壊」後、石材や裏込め石、瓦や陶磁器などを含む土砂をある程度分別して二次的に「廃棄」、またはⅢ期石垣構築のために「集石」、または「整地・盛土」を行った時期の堆積層と理解される。

Ⅱf層、Ⅱh層は、瓦を主とし、炭化物を多く含む二次的な堆積層である。円礫を多く含む黄褐色土と交互に版築状に積まれている。

Ⅲa層上面では、Ⅰ期石垣の基部に設置されたとみられる掘立柱建物跡2棟と東西方向の柱穴列1列、及びこれらの遺構を切って、Ⅱ期石垣の方向と平行なS-42溝や南北方向の柱穴列3列等を検出しており、Ⅱ期石垣に伴う遺構群とみられる。これらは、絵図に「寄貫」と記される「柵」または塀となる可能性があり、その他、溝跡3条、土坑、焼土などを検出しており、絵図や絵画資料に描かれている石垣基部に設けられた構築物とみられる。

Ⅲa層より下層には瓦や陶磁器などの遺物をほとんど含んでおらず、Ⅱ層より上層に大量の遺物が混入する状況と対比をなしており、Ⅰ期石垣構築後の整地層とみられる。

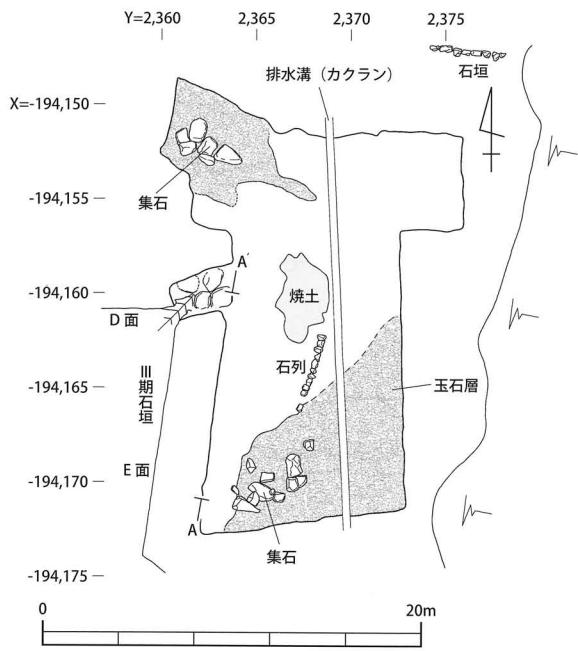

第42図 1区9・10T (DE角付近・II b層上面) 平面図 1/400

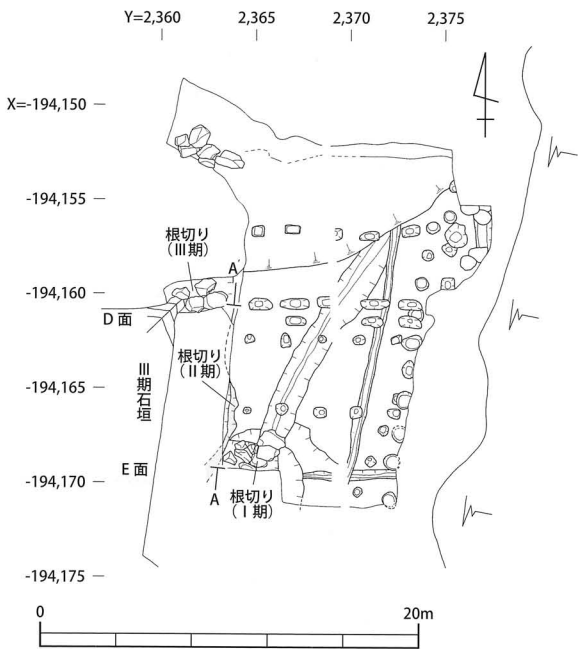

第43図 1区9・10T (DE角付近・IV層上面) 平面図 1/400

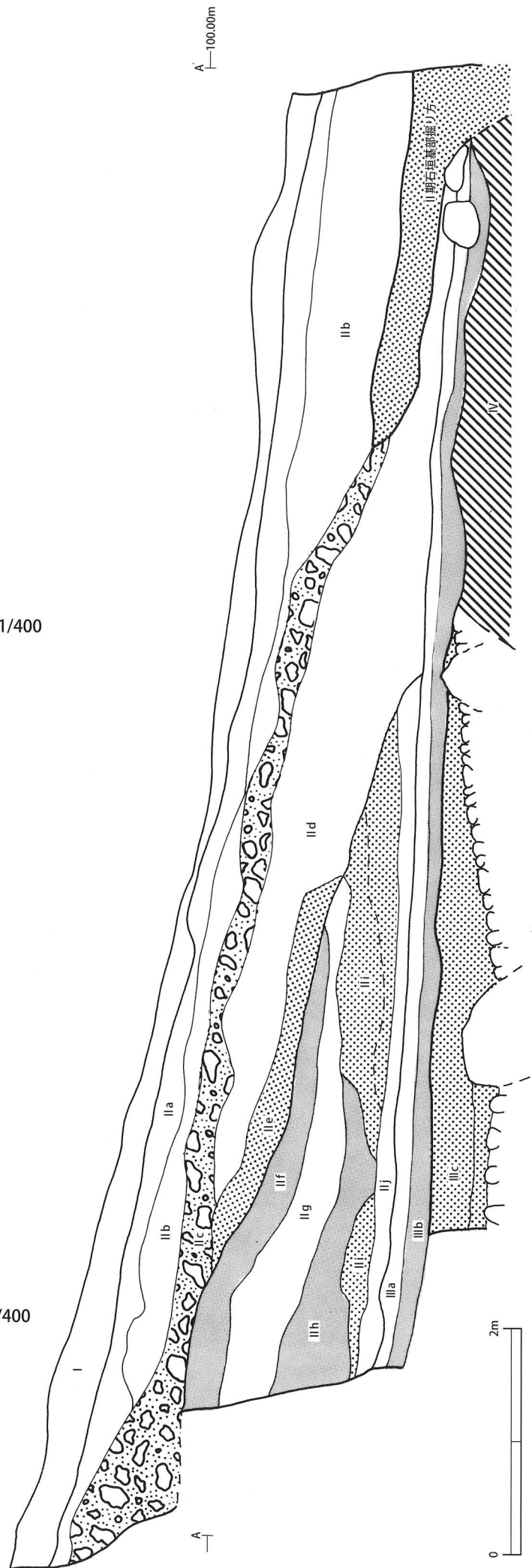

第44図 1区9・10T 西壁断面図 1/50



第45図 1区9・10T 岩盤・整地層(Ⅲ層)
上面の遺構群(西から)



第46図 1区9・10T 岩盤上面の遺構群(西から)



第47図 1区9・10T 西壁断面・Ⅰ期石垣根切り
(南東から)



第48図 1区9・10T 西壁断面・Ⅲ期石垣根切り
(東から)



第49図 1区9・10T 西壁断面(北東から)



第50図 1区9・10T 南壁断面(北から)

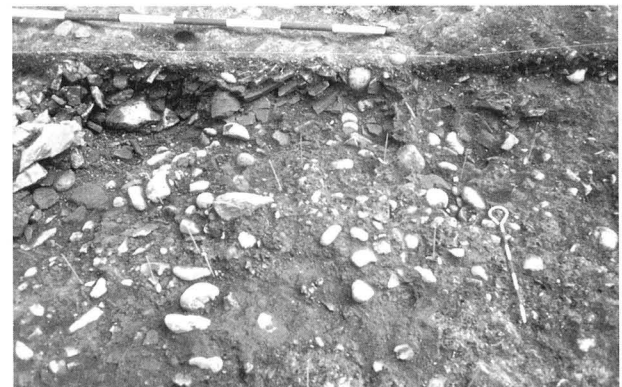

第51図 1区9・10T 遺物出土状況

IV層の上面では、岩盤を深く掘込んだI期石垣の基部据え方である「根切り」を検出した。この遺構は、現存石垣の基部の「根切り」と同様に、その内部に円礫を敷き詰め、根石の可能性のある大型の自然石が埋め込まれている。この「根切り」から北東方向にS-18溝が延び、排水溝として機能していたと考えられる。

(3) 2区の遺構

本丸平場の伊達政宗騎馬像移設地の2区で検出した主な遺構について略述する。

地山となるIV層（青葉山層）上面で、S-125土坑、S-31植栽痕、S-133他の柱穴を検出している。出土遺物は少なく、永楽通寶などがある。江戸時代の整地層とみられるⅢd層上面で、S-23土坑、S-60他の柱穴を検出している。出土遺物は少なく、少量の陶磁器や瓦がある。現地表面から約50cm下の江戸時代の整地層とみられるⅢa～c層上面で、S-14廃棄土坑を検出している。南北6.5m以上、東西2.5m以上、深さ1.2mで平面形は楕円形で底面は平らで壁は直に立ち上がる。堆積土はレンズ状に堆積し、柿葺とみられる屋根材や18～19世紀の陶磁器や瓦が出土しており、明治初年の仙台城本丸破却に伴う廃棄坑と考えられる。Ⅱb層上面では、S-7瓦溜を検出している。陶磁器や「明治」の刻印がある瓦やカコウ岩製の礎石の一部などがあり、明治～昭和にかけての遺構とみられる。

(4) 3区の遺構

東脇櫓台石垣上部の3区で検出した主な遺構について略述する。

櫓台石垣の構造を確認するとともに、石垣基部から上面を白色粘土層に覆われた階段状石列を検出している。また、現存石垣A面石垣の内側から、I期石垣とその北前面で「犬走り」状の平場と北側へ45度の急勾配で落ち込む切岸を検出した。このI期石垣を埋め込んだⅡ期盛土の上面には玉石の集積層が南北方向に延び、Ⅱ期段階の遺



第52図 2区S-14全景（南から）



第53図 3区白色粘土層と階段状石列（北西から）



第54図 3区I期石垣と切岸（北東から）

構とみられるが不明である。

(5) 4区の遺構

東脇櫓周辺、本丸平場の4区で検出した主な遺構について略述する。

旧石垣を埋め込んだ盛土工事の痕跡や、詰門礎石付近でS-260石組み側溝や柱穴、礎石、溝、土坑などを検出した。S-260石組み側溝は石垣基部の築石を側石に利用した底面石敷の排水溝で、石垣石材の隅角を切り欠いて側溝の石材と密着させている。詰門の礎石も石垣下部に敷かれており、同時に構築されている。石垣を潜る「暗渠」部分の上下左右の石材には、排水側溝からの侵入を防ぐために、方形の臍穴が切られ「格子」状の遮蔽施設を設置していた可能性が高い。九曜紋軒丸瓦、笹文軒平瓦を出土している。

石垣解体に伴う盛土の調査で、Ⅱ期盛土に地震による円弧滑りによる地滑り痕跡を確認している。長さ10m以上にわたって断層ができており、正保3年または寛文8年の地震痕跡とみられる。

(6) 5区の遺構

東脇櫓台東部からB面石垣上部の5区で検出した主な遺構について略述する。

Ⅲ期石垣背面の大規模な盛土層の下部から、中世国分氏に構築された千代城に関わるとみられる虎口遺構を検出した。この遺構は、旧地形の尾根の先端部に位置し、16世紀後半代の瀬戸産灰釉陶器皿を出土している褐色シル

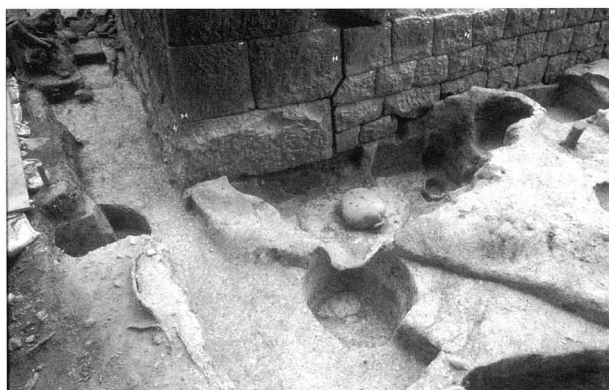

第55図 4区HI角基部の柱穴



第56図 4区AH角基部の石組側溝・礎石（北から）



第57図 5区虎口遺構（南西から）



第58図 5区S-251溝跡（西から）

ト旧表土（IV層）の下層で検出しており、仙台城築城期の整地層である地山土を起源とする黄褐色ローム土によって水平に埋め込まれている。幅 4.7m、深さ 50～80cm で東西方向に溝状に掘り窪められた底面に、拳大から人頭大の円礫を敷き詰めて、幅 2～2.4m、長さ 5.2m ほどの傾斜する石敷きの路面を形成し、通路となるその両側には幅 0.9～1m、深さ 30～65cm、長さ 4.5～5.1m の布掘り状をなす柱列 5 基が対をなして設けられている。通路上部の左右二組の柱穴は梁行 2.5m、桁行 0.9m ほどの 4 本柱の櫓門をなすものとみられ、千代城の上部曲輪（「本丸」かは不明）に至る。この門の敷居にあたる部分付近から鞆尻金具を出土している。

この虎口遺構周辺は一時期に埋設された後、骨片を含み焼土面を呈する 10 基ほどの土坑状の火葬遺構群が点在し、一部には畝状断面を呈することから畑耕作が行われた時期を経て、仙台城築城の整地が行われた。

(7) 6 区の遺構

東脇櫓台東部から石垣 B 面上部の 6 区で検出した主な遺構について略述する。

調査区の西半部では、千代城期の遺構を連続して検出しているが、南半部では本丸平場の遺構群を検出している。布掘りの溝状を呈す東西方向の S-388 堀跡や南北方向の S-488 堀跡、東西方向に延びる一本柱列 2 列や土坑のほか、平面形がカスガイ状を呈する近代の大溝跡、Ⅲ期石垣工事に関わる作業用通路遺構や残置されて埋め込まれたⅠ期石垣の裏込層などである。

(8) 7 区の遺構

石垣 D 面から E 面上部の 7 区で検出した主な遺構について略述する。

調査区のほとんどは、Ⅲ期石垣の掘削線内に入り、明確な近世の遺構を検出していない。7B 区とした政宗騎馬像基礎部分では、地震による地割れ痕跡を確認している。千代城に関わる遺構として、5 区虎口遺構の約 50m 東側で、通路遺構を検出した。幅 3.2m、深さ 30～90cm ほどの溝状の窪みで、北側に緩やかに傾斜する。底面に

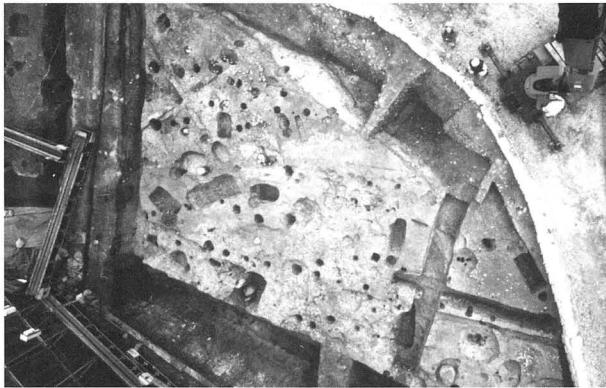

第 59 図 6 区全景（上が北）



第 60 図 6 区 S-388・488 堀跡（東から）



第 61 図 7 区地震痕跡（東から）



第 62 図 7 区通路遺構（北西から）

は、40～50cmほどの間隔で幅20～50cm、長さ40～80cm、深さ15cmほどの小溝状遺構が等高線上に沿って連続して並び、その堆積土中には拳大の円礫と砂質土が認められ、流水による削平防止のための路盤強化工とみられる。竖掘とこの通路遺構の西側5mの地点で検出した。幅2.2m、深さ0.5～1m、長さ4.4m分を検出した。I期石垣構築の礫混じりの土砂で硬く埋め戻されており、上部で37度、下部で54度ほどの勾配でI期石垣背面に鉛直方向に延びていく。この東側で検出したテラス状遺構は、幅4m、長さ3m、深さ90cmほどの平場をなす遺構だが、I期石垣構築段階に属するものかは不明である。

(9) 8区の遺構

本丸中央部の工事作業用通路(8A区)と本丸平場の第一展望台付近(8B区)、工事工法変更に伴う工事作業用通路(8C区)で検出した主な遺構について略述する。

8A区は、本丸平場の中央東よりで、Ⅲ期石垣工事範囲の南側にあたり近世期に掘削を受けていない箇所である。地山となるV層(青葉山ローム層)上面では、S-559焼土遺構や若干のピットを検出した。

旧表土層にあたる褐色シルトⅣ層上面では、南北方向に6m以上延びるS-514溝跡やピットを検出した。調査区中央で検出した9基のピットは、柱間間隔が102～203cmと不揃いではあるが東西または南北方向にほぼ一直線上に並び、東西2間390cm程度、南北5間690cm以上の南北棟建物跡の柱穴として組み、北側に庇をもつ建物となる可能性がある。

Ⅲd層は仙台北築城期に整地された最下層とみられ、この層上面からI期石垣構築時の法面整形のために掘削されて石垣背面の盛土が行われた後、S-346溝跡(古段階)が13m以上、南北方向に延びていく。この溝跡の底面ではピット9基を検出し、東西幅90～100cmで長さ375cm以上または530cm以上となる南北方向のピット列2列をなしているが性格は不明である。これらの遺構が埋没した後にⅢc整地層が形成される。

Ⅲc層上面では、南北方向に13m以上延び、柱間8間以上で、柱間寸法が170cm程度の9基の柱穴列1列を検出した。これらの柱穴底面には扁平な円礫を礎板石として敷いているが、柱痕跡は確認していない。この柱穴列の北側2基の柱穴は深さや柱間寸法に他と差があることや、他の柱穴との重複もあり、南側の柱穴列と組まない可能性がある。この柱穴列は堀跡とみられ、これ以降の整地面から掘り込まれる東西方向の堀跡は、この遺構を境界にして東西に延びている。S-831池跡は、底面の一部に白色粘土を貼って、拳大の円礫を多く検出しており、金箔軒平瓦、漆器碗、ワラジなどの遺物を出土している。この遺構は埋没した後も、この場所の上層のⅢb層、Ⅲa層上面から再三「窪み」として掘り直されており、池としての機能を維持していた可能性がある。

Ⅲb層上面で検出した主な遺構には、S-346溝跡(新段階)、S-357堀跡、S-357堀跡、S-398堀跡などがある。

S-346溝跡(新段階)は、S-346溝跡(古段階)をほぼ同じ場所で掘り直した遺構で、S-357堀跡に切られている。S-357堀跡は、幅0.9m、深さ0.6mの掘り方で布掘りとなる溝状を呈し、東西方向に5.5m以上延びる堀跡で、段を有し幅0.4mの狭い掘り方となる。検出面で径10～20cmの柱痕跡を13基検出し、柱間寸法は25～30cmと密接している。S-460堀跡は、幅0.5m、深さ0.9mの掘り方で布掘りとなる溝状を呈し、東西方向に2.7m以上延びる堀跡で、底面で径20～25cmの柱痕跡を3基検出し、柱間寸法は75～90cmである。S-398堀跡は、S-831池跡を切っており、幅0.6～0.7m、深さ0.7mの掘り方で布掘りとなる溝状を呈し、東西方向に5.8m以上延びる堀跡で、検出面で径15～25cmの柱痕跡を6基検出し、柱間寸法は50～130cmである。また、S-831池跡を切っている東西方向の堀跡を検出した。3基の柱穴列が3.5m以上延び、柱間2間以上で、検出面で径15cm程度の柱痕跡を検出し、柱間寸法が175cm程度で、柱穴底面に扁平な円礫を礎板石として敷いている。

調査区の東側、Ⅲb層～Ⅲd層上面においては、土坑状に掘り窪められた重複する植栽痕を多数検出している。

8B区は、本丸東側の平場で、崖よりの地点である。

調査区全面で植栽痕とみられる土坑状のプランを多数検出している。整地層と考えられる地層を複数検出してい



第63図 8A区 柱穴列（北から）



第64図 8A区 S-831 池跡（南から）



第65図 8B区 植栽痕全景（南から）



第66図 8B区 S-768 石敷遺構（東から）

るが、遺構検出は概ね、旧表土IV層または地山ローム土V層上面で行った。

調査区の北東隅では3段積み of I期石垣の天端石を検出し、石垣背面で地山を段切りしたI期の工事掘削ラインと裏込層を確認している。この石垣以外のI期石垣の石材や裏込めは、III期石垣の工事による掘削で撤去されて残存していなかった。調査区北側にはII期石垣の工事掘削ラインが東西に伸びていき、検出した遺構数が少なくなり、未加工の自然石石材1石と円礫の集積を検出しているが礎石か石垣石材であるかは不明である。調査区北西部では、柱穴底面に扁平な円礫を礎板石として敷くS-570・720の柱穴2基を検出しているが、これらと組む遺構は確認していない。調査区中央西壁付近では、S-14 廃棄土坑の東端を検出し、2区の調査成果から東西約15m、南北6m以上の規模となる。

調査区の南端では、4基の石敷遺構を検出している。北側に位置する石敷遺構S-844は、直径1.1～1.3mの不整円形で、深さ80cmの掘り方の中に10～15cm大の円礫を充填しており、S-768に切られている。S-768は、検出したIII b層上面では拳大の円礫が一面に敷き詰められ、その下層は均質なシルト土を介して、S-844より一段低く掘り窪めている。掘り方は3.5m程度の略円形で、その中央、径1.7mの円形範囲に径5cm程度の均質な大ききで青味がかかった小石を丁寧に平坦に敷き詰め、その中央には一辺90cmほどの砂岩質の平石を置き、南端には一辺50cmほどの砂岩質の平石を壁に沿って立て、北側には径25cmと40cm大の色調の異なる石材2石を小石の面の中に据えている。これら3箇所に置かれた石材はほぼ一直線上に並んでおり、何らかの意図何らかの可能性はある。このS-768は、深さが80cm以上で、南側に接するS-1024を切っている。S-1024は、径1.6m程

度の略円形で、深さ 85cm、上部は土砂で埋め立てられ、底面近くに拳大から 20cm 程度の大きさの円礫が残されている。S-995 は、この南側に約 1m 離れて位置し、径 2.0 × 1.4m 大の楕円形で、深さ 105cm、底面から 30cm ほどは拳大から人頭大の円礫が充填されている。S-1024 と S-995 を幅 60cm 程度の浅い溝が結び、さらにこの溝は S-995 の東側、調査区外へ延びていく。

また、S-771 敷石遺構は、幅 50cm、長さ 1.6m 程度の範囲で拳大程度の円礫を帯状に集積している。S-770 瓦溜遺構は、130 × 80cm の不整形な範囲に 26cm ほどの深さで瓦を上面が平坦に敷きつめており、S-771 石敷遺構と連結する可能性もある。S-767 石敷遺構は、径 110cm の範囲に拳大の円礫を集積した遺構である。S-769 瓦溜遺構は、径 100cm の範囲に瓦を集積した遺構である。前述した 4 基の石敷遺構とは規模や形状などに相違があり、石燈籠等を据えた基部構造となる可能性も検討している。

この地区では、塀や溝跡など平面空間を区画する遺構が検出されなかったことや、寛文 4 年制作「仙台城下絵図」や 17 世紀後半代の制作と推定される「肯山公造制城郭木写之略図」に描かれた「書院」と推定される建物の北側の区画にあたりとみられることなどから、4 基の石敷遺構は茶室に伴う蹲を置いたり、「手水構え」に関わる遺構となる可能性が高く、8 区で検出した池跡や多数の植栽痕とともに本丸平場における庭園域を構成する遺構群と考えられる。

8C 区は、本丸中央よりの地点である。当初は解体工事で掘削が及ぶ範囲ではなかったが、8B 区で検出した石敷遺構を保存するために、石垣東面の解体掘削ラインを変更したために掘削が及び、発掘調査が必要となった、新たな工事作業用通路部分である。調査区全面に植栽痕を検出している。

(10) 9 区の遺構

本丸跡全域で行われた各種付帯工事関係の 9 区で検出した主な遺構について略述する。

本丸平場東側、土井晩翠「荒城の月」歌碑付近と懸造推定地付近の側溝改良工事に伴い、1T 及び 2T の発掘調査で、



第 67 図 9 区 1T 全景 (南から)



第 68 図 9 区 1T 井戸跡 (南から)



第 69 図 9 区 2T 全景 (北から)



第 70 図 9 区 2T 石組溝跡 (東から)

S-285 井戸跡や S-286 石組溝跡などを検出した。

1T の S-285 井戸跡は、直径 4m の掘り方に白色粘土を充填し、内径 1.5m の井戸壁面に人頭大の河原石を一段ずつ積み上げた石組み井戸で、底面までの深さは不明である。堆積土からは投棄された多量の瓦や釘の付いた板状木製品、炭、焼土を出土している。この井戸跡を埋設した整地面で検出した S-283 溝状遺構は、大振りの石材や帯状に円礫を充填しており、石組溝となる可能性がある。

2T の S-286 石組溝跡は、西側の本丸平場内側に 2 段、東外側には内側より一段低く 1 ないし 2 段の切石または割石を積んだ南北方向の石組溝で、底面に平坦な薄い板状の石を敷き、内側となる溝の西側には円礫を一面に充填している。

(11) 10 区の遺構

三の丸・酒造屋敷跡に設置された排水枡設置工事関係の 10 区では、工事掘削が浅く、近代の整地層を検出した。

(12) 11 区の遺構

二の丸跡の JV 工事事務所・塀等の設置工事及び解体した石垣石材の仮置場に関わる中嶋池跡の造成工事関係の 11 区では、明治以降に構築されたコンクリートやレンガを使用した路面や塀、溝跡などを検出した。

4. 出土遺物の概要

本丸跡 1 次調査では、石垣解体工事で 1 万石に及ぶ石垣石材を解体し、石垣背面から数千石の石材や裏込め層に混入した遺物を検出している。また、石垣背面及び基部の盛土・整地層や遺構内堆積土から大量の遺物を出土している。遺物には、陶磁器、土師質土器、瓦質土器、土製品、ガラス器、瓦、漆器、木製品、金属製品、石器、石製品などがある。中でも、梨地梅鉢文蒔絵の漆器碗、桧皮あるいは柿葺の屋根材、大量の水晶（536 点）など、注目すべき遺物が多い。瓦は総重量で 40t 以上、陶磁器も破片数 1 万数千点である。

調査区では、石垣北東部基部の 1 区 9・10 トレンチから多量の遺物が出土しており、特に貿易陶磁器やガラス器などが含まれる。

本書では、出土した遺物の実測図と観察表、写真図版を遺物の種類ごとに掲載している。遺物を配置は、石垣前面の 1 区、石垣裏込め及び盛土層、2～9 区の遺構、2～9 区の基本層の順としている。

陶磁器

Ⅱ 出土遺物

1. 陶磁器

概要

陶磁器は、陶器は、無釉と施釉のものに大別でき、無釉の陶器にはいわゆる「焼き締め」、「陶質土器」なども含む。碗、天目茶碗、皿、向付、摺鉢などの器種がある。産地でみると、唐津、丹波、瀬戸・美濃などである。

磁器には、白磁、青磁、コバルト釉の染付、上絵付した五彩、藍釉などがある。産地でみると、国産では、肥前、瀬戸など、中国産では、景德鎮、龍泉窯、福建省などのほか、朝鮮王朝などのものがある。

1区9・10トレンチを中心とした出土遺物

出土した陶磁器全体をみてみると、17世紀前半代の陶磁が主体をなしており、磁器の占める割合が圧倒的に多い。出土した破片総数約12,500点のうち、約10,230点(81.9%)を磁器が占める。さらにその78%(8,025点)が中国染付＝青花または国産染付で占められ、その比率は、おおむね17:1ほどである。

青磁は12.8%(1,600点)で、そのうち、中国青磁は4.8%(77点)、肥前青磁は95.2%(1,523点)ほどである。

(註) ここで述べる点数は全て破片の数で、同一個体で接合された破片は1点として数えている。

白磁は2.1%(262点)ほどである。

貿易陶磁についてみると、磁器には、坏、碗、皿、盤、鉢、壺、向付、手鉢、香炉などの器種があり、芙蓉手、吹墨、ペンシルドロウイングなどの技法が認められる。また古染付の碗、皿が比較的多く(62点)、祥瑞の皿(21点)がある。五彩(247点)は「天啓赤絵」や「呉須赤絵」で、釉裏紅の皿や三彩の坏がある。南京赤絵や古赤絵は、認められない。漳州窯系とみられる青花、陶胎染付が一定量(87点)含まれる。瑠璃呉須の餅花手の皿、瑠璃釉の脚付花生、青釉の稜花皿などがある。白化粧土で堆花して金彩する鳳凰文壺などの優品などの「上手」が多く含まれ、「明末清初手」の特徴をもつ陶磁が主体をなしているとみられる。

豆彩、粉彩、古月軒などの特徴的な技法をもつ破片は、認められていない。青磁は、14世紀以降、龍泉窯の双魚文盤(型押しや線刻)などがある。朝鮮王朝の白磁碗(切高台)、皿が認められる(7点)。

全体の19.5%を占める国産陶磁(4,224点)は、肥前の陶磁器が最も多く(2,032点)、次いで、瀬戸・美濃(83点)、丹波(38点)、備前(8点)、岸(2点)などで、「地元」である相馬(10点)や堤(3点)の陶磁器は、I層(表土)か、IIa層(現存石垣構築時の整地層)など、少量(15点)で上層からの出土に限られている。

唐津など北九州系の陶器(72点)としては、灰釉の茶碗、二彩の大皿(鉢)、脚付の碗などがあり、17世紀前半におさまる遺物が主である。瀬戸・美濃は、大窯V期から登窯I期を主とする、志野や織部の茶碗、皿、鉢、向付、水指、摺鉢などである。丹波は、摺鉢、壺などである。備前は、壺などである。岸は、平仄、摺鉢である。相馬は、碗、皿である。堤は、鉢、摺鉢である。瀬戸・美濃は、大窯V期から登窯I期を主とする、志野や織部の茶碗、皿、鉢、向付、水指、摺鉢などである。丹波は、摺鉢、壺などである。備前は、壺などである。岸は、平仄、摺鉢である。相馬は、碗、皿である。堤は、鉢、摺鉢である。

磁器は、肥前または北九州系の染付皿や青磁皿で、揃で大量に(1,960点)出土している。このうち、青磁皿は17世紀前半に波佐見三股青磁窯で焼かれたものである。出土破片数の多い2器種の波佐見産の磁器J-177とJ-192の出土状況について略述する。

磁器J-177は、青磁染付の菊文中皿で、出土した破片数は316点、全ての破片が本丸石垣基部の1区から出土している。その出土地点と層位をみてみると、実に出土総数の71.5%にあたる226点がE面石垣基部の9Tと10T、31TのI・II層に集中し、III層からは13点を出土している。遺構からの出土点数は、S-54が42点、その他16点となっている。

磁器J-192は、青磁の牡丹文中皿で、出土した破片数は950点、そのうち941点の破片が本丸石垣基部の1区

から出土している。その出土地点と層位をみると、実に出土総数の 68.3% にあたる 649 点が E 面石垣基部の 9T と 10T、12T、35T、38T の I・II 層に集中し、III 層から 6 点を出土している。遺構からの出土点数は、S-54 が 215 点、その他 71 点となっている。また、石垣上面の本丸平場となる 5 区と 7 区の II 期・III 期石垣構築段階の盛土などから 9 点出土している。推定される個体数は 50 点ほどである。

このことから、この 2 種類の磁器は、II 期石垣構築以前から本丸に存在しており、III 期石垣構築段階の整地層に埋め込まれたものとみられ、本丸の場で陶磁器の使われ方や、地震による石垣や建物の崩壊で被災後の廃材等の処理方法を示唆している可能性が高い。

遺物の出土状況と観察表の記載

上述のように、陶磁器の同一個体と考えられる破片が各地点及び各層にまたがり出土している場合が多く、遺物をどの層に帰属させるかが困難であった。そのため、今回の実測図版の配置にあたっては実測した個体の出土層ごとに配置した。なお、観察表には同一個体と考えられる破片が出土している層を「○○に同一」と記載した。その際、「1 区 9・10T」の層序及び遺構については区名を省略した。

第 2 表 J-177 肥前菊文皿破片集計表

区	トレンチ	遺構	層位	個数	小計
1	9・10 T		I	5	238
1	9・10 T		II a	6	
1	9・10 T		II b	60	
1	9・10 T		II c	9	
1	9・10 T		II d	124	
1	9・10 T		II e	11	
1	9・10 T		II g	2	
1	9・10 T		II i	1	
1	9・10 T		III a	1	
1	9・10 T		III b	2	
1	9・10 T		III d	10	
1	9・10 T		不明	7	
1	9・10 T	S-54	1	8	
1	9・10 T	S-54	2b	1	
1	9・10 T	S-54	3	1	
1	9・10 T	S-54	5	1	
1	9・10 T	S-54	6	17	
1	9・10 T	S-54	6a～6d	5	
1	9・10 T	S-54	6d	1	
1	9・10 T	S-54	6b	1	
1	9・10 T	S-54	不明	7	42
1	9・10 T	S-137		1	
1	9・10 T	S-161		2	
1	9・10 T	S-192		1	
1	9・10 T	S-193		1	
1	9・10 T	S-194	1	2	
1	9・10 T	S-231		2	
1	9・10 T	S-244		6	
1	9・10 T	S-245		1	16
1	31T		II b	1	1
1			不明	19	19
合計				316	316

第 3 表 J-192 波佐見牡丹文青磁皿破片集計表

区	トレンチ	遺構	層位	個数	小計
1	9・10 T		I	65	613
1	9・10 T		II	1	
1	9・10 T		II a	22	
1	9・10 T		II b	200	
1	9・10 T		II c	28	
1	9・10 T		II d	175	
1	9・10 T		II e	22	
1	9・10 T		II f	15	
1	9・10 T		II g	41	
1	9・10 T		II I	2	
1	9・10 T		III a	2	
1	9・10 T		III b	3	
1	9・10 T		不明	31	
1	9・10 T		カクラン	5	
1	9・10 T		地山上面	1	613
1	9・10 T	S-54	1	32	
1	9・10 T	S-54	1a	1	
1	9・10 T	S-54	2	26	
1	9・10 T	S-54	2a～2b	2	
1	9・10 T	S-54	2a～2c	1	
1	9・10 T	S-54	2b	6	
1	9・10 T	S-54	3	12	
1	9・10 T	S-54	4a～4b	1	
1	9・10 T	S-54	5	1	
1	9・10 T	S-54	6	96	
1	9・10 T	S-54	6a～6d	9	
1	9・10 T	S-54	6b	2	
1	9・10 T	S-54	6d	3	
1	9・10 T	S-54	7	1	
1	9・10 T	S-54	10	2	
1	9・10 T	S-54	不明	20	215
1	9・10 T	S-37		1	71
1	9・10 T	S-41		2	
1	9・10 T	S-42		2	
1	9・10 T	S-48		1	
1	9・10 T	S-139		1	
1	9・10 T	S-154	4	1	
1	9・10 T	S-154		1	
1	9・10 T	S-161		1	
1	9・10 T	S-192		1	
1	9・10 T	S-194	1	17	
1	9・10 T	S-220	2	3	
1	9・10 T	S-231		1	
1	9・10 T	S-241		1	
1	9・10 T	S-244		37	
1	9・10 T	S-245		1	71
1	12T		I	1	
1	12T		II d	1	
1	35T		II a	1	
1	35T		II d	15	
1	38T		II c	1	
1	側溝下		I	1	
1	側溝下		II d	19	
1			II	1	
1			不明	2	42
5			盛土①	1	
7			盛土①	1	2
5			盛土②	1	
7			盛土②	4	5
5A	L 石垣	根石堀削	II b	1	1
6			II	1	1
合計				950	950



第71図 1区9T II b層遺物出土状況

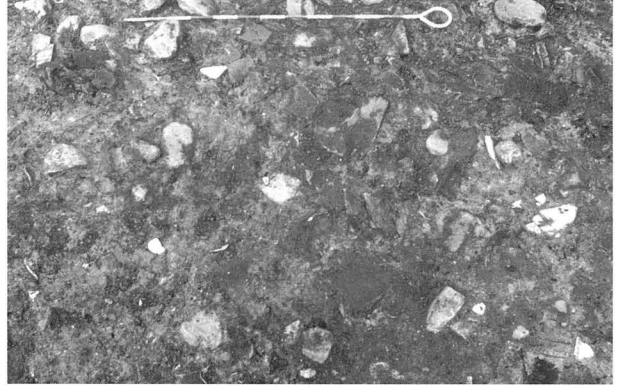

第72図 1区9T II d層遺物出土状況

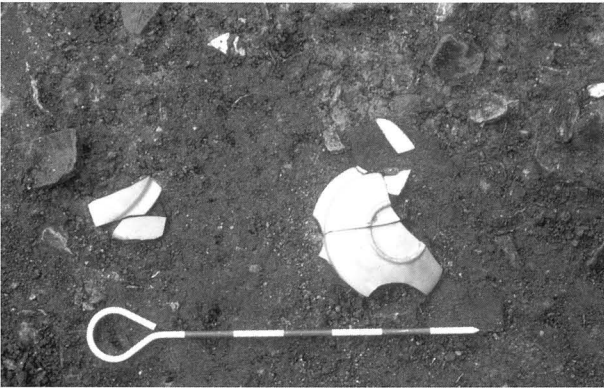

第73図 1区9T 波佐見皿出土状況



第74図 5区盛土2 天目茶碗出土状況

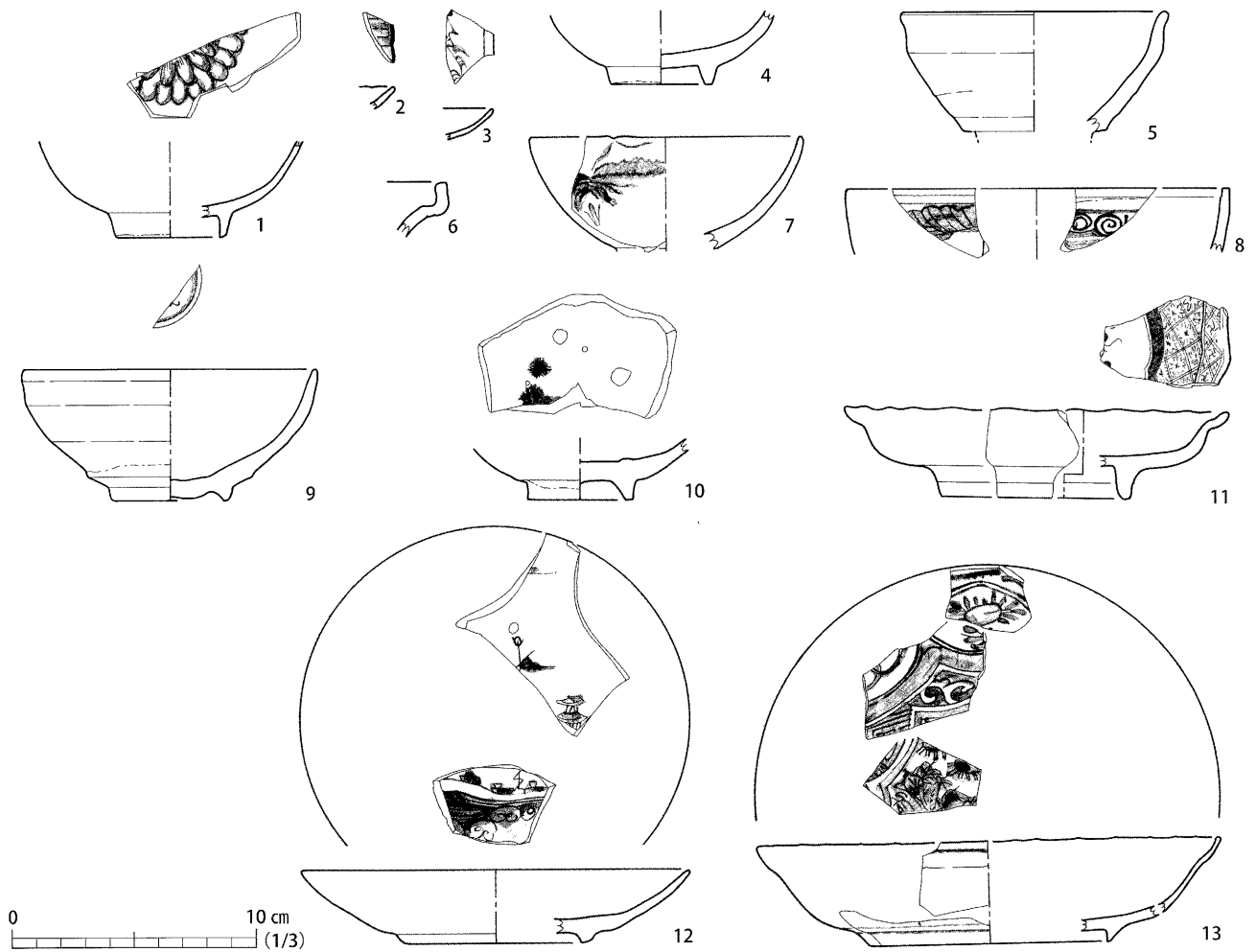

No.	登録番号	種類	器種	出土位置			法量 (mm)			産地	備考	写真	
				区	トレンチ	遺構	層位	口径	底径				器高
1	J-23	磁器	碗	I	10		I	-	(46)	-	中国	青花 見込菊花文 高台内銘文(不明) II b・II c・II d層、S-54・244に同一	91図-2
2	J-97	磁器	輪花皿	I	10		I	-	-	-	中国	五彩 幾何学文 呉須+赤・緑の上絵付	91図-5
3	J-103	磁器	皿	I	10		I	-	-	-	中国	五彩 流水文・圏線 呉須+赤の上絵付 II b層に同一	91図-6
4	I-31	陶器	碗	I	10		I	-	-	-	唐津	白釉渦卷文	91図-9
5	I-46	陶器	天目茶碗	I	10		I	(110)	-	-	瀬戸美濃	鉄釉 破損後スス付着 慶長~元和	91図-11
6	I-86	陶器	壺	I	10		I	-	-	-	備前		91図-12
7	I-96	陶器	碗	I	10		I	(112)	-	-	相馬	鉄絵 18c後半	91図-13
8	J-37	磁器	蓋付碗	I	10		II a	(170)	-	-	中国	青花 蓋付碗 II d層、S-194に同一	91図-16
9	I-30	陶器	碗	I	9		II a	(120)	(48)	55	唐津	灰釉 縮緬高台 砂目か 7区DT東側 7区盛土Iと接合、II b・II d層 5区盛土①に同一	92図-2
10	I-97	陶器	碗	I	10		II a	-	44	-	小野相馬	見込に鉄絵 目跡 18c~19c初 I層と接合	92図-5
11	J-21	磁器	向付	I	9		II b	(160)	(80)	37	中国	祥瑞 変形皿 内側面幾何学文 見込草花文 外面に青料の刷毛目 高台無袖 1630~40年代II c・II d・II f・III a層、S-54・194に同一	95図-6
12	J-53	磁器	皿	I	10		II b	(162)	(80)	31	中国	口縁:B-4-4064 裏込、体部:II b層、II d・II f、S-54・244、B石垣フク土I層に同一	92図-8
13	J-66	磁器	輪花皿	I	10		II b	(192)	(100)	(43)	中国	青花 1620~40年代 I・II a・II d・II f・II g層、S-54・192、D面盛土①層に同一	92図-9

第75図 陶磁器実測図(1)

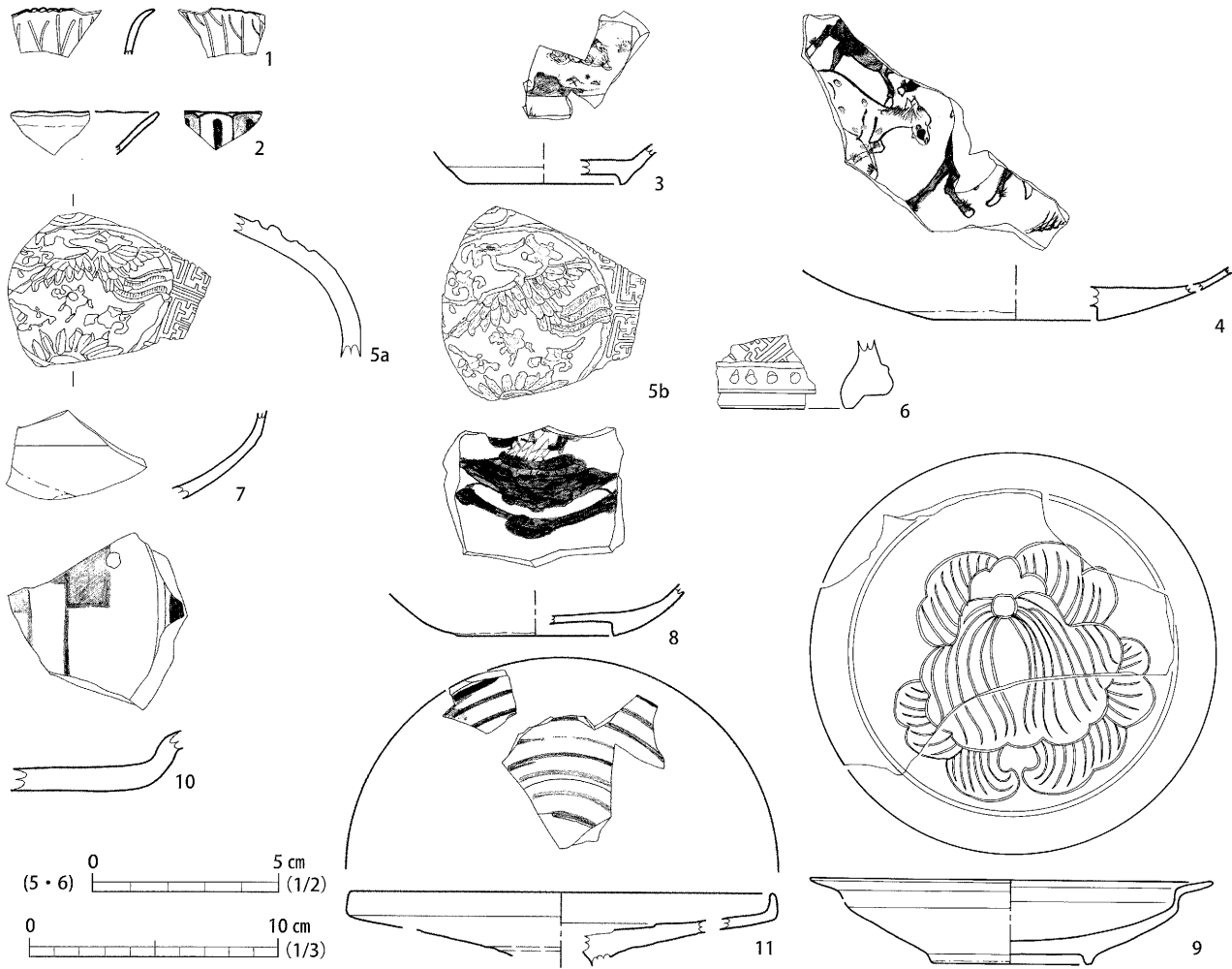

No.	登録番号	種類	器種	出土位置			法量 (mm)			産地	備考	写真	
				区	トレンチ	遺構	層位	口径	底径				器高
1	J-90	磁器	小杯	1	9		II b	-	-	-	中国 (華南)	三彩 内外面彫花	92 図-10
2	J-95	磁器	輪花皿	1	10		II b	-	-	-	中国	五彩 幾何学文 赤・黒の上絵付 虫くい II d 層に同一	92 図-11
3	J-105	磁器	皿	1	10		II b	-	(62)	-	中国	五彩 人物山水文 呉須+黒・赤・黄の上絵付 高台内に砂 II d 層に同一	92 図-12
4	J-93	磁器	五彩皿	1	9		II b	-	(66)	-	中国	五彩 馬文 釉裏紅 碁笥底 底部に砂 II d・II i 層、S-54 に同一	92 図-17
5	J-129	磁器	合子 (蓋)	1	9・10		不明	-	-	-	中国	瑠璃釉に白土を盛土する餅花手 窓内部鳳凰文・動物文 (亀か)・花文 窓外部雷文 鳳凰部分に金彩が残存 16C 末~17C 前半 I・II c・II d 層に同一	92 図-18
6	J-129	磁器	合子 (蓋)	1	10		II b	-	-	-	中国	同上	92 図-19
7	J-172	磁器	碗	1	10		II b	-	-	-	朝鮮	白磁 鉄カンナ痕	93 図-2
8	J-181	磁器	皿	1	9		II b	-	(66)	-	肥前	染付 碁笥底	93 図-3
9	J-192	磁器	折縁皿	1	9・10		II b (165)	66	35		波佐見	青磁 牡丹文彫花 高台に砂 1630~50 年代 9・10T の各層 (II b 層が最多)、S-54、石垣盛土などに同一 950 点出土	93 図-4
10	I-3	陶器	折縁皿	1	9		II b	-	-	-	美濃	透明釉 幾何学文	93 図-5
11	I-6	陶器	皿	1	9		II b (162)	-	-	-	美濃	鉄釉・透明釉 円圈文 口縁: II b 層と 8A 区溝上層が接合、体部: 8A 区 III a 層	93 図-6

第 76 図 陶磁器実測図 (2)

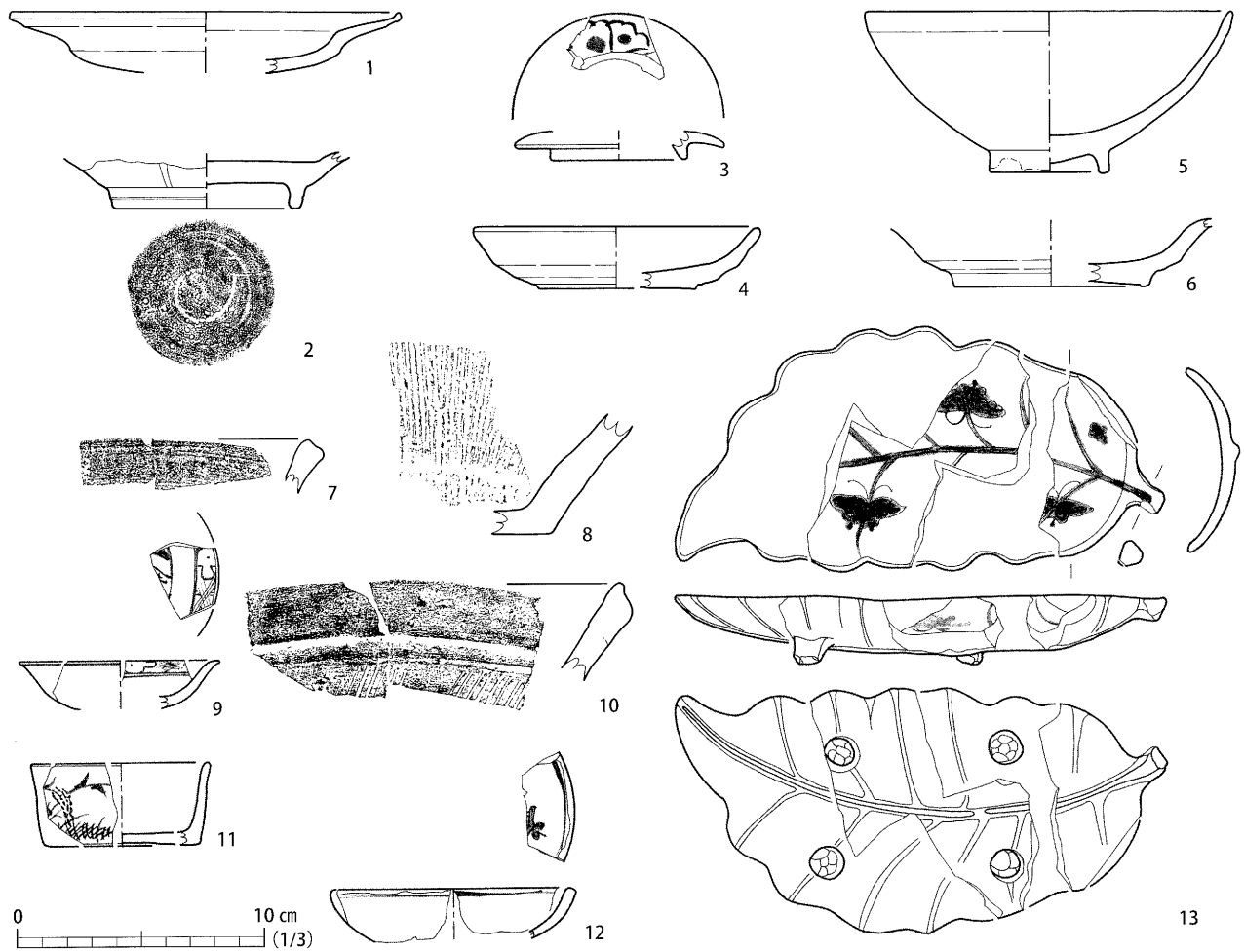

No.	登録番号	種類	器種	出土位置			法量 (mm)			産地	備考	写真	
				区	トレンチ	遺構	層位	口径	底径				器高
1	I-11	陶器	折縁皿	1	9		II b	(160)	-	-	美濃	長石釉 鉄絵 9T II a層・35T II b層と接合、II b・II d層、S-54、5区盛土①層、2B区II層に同一	93図-7
2	I-13	陶器	稜花皿	1	10		II b	-	76	-	美濃	型打皿 長石釉 元和 1区9T II a層	93図-8
3	I-15	陶器	蓋	1	9		II b	(56)	-	-	美濃	外面長石釉 鉄絵・草化文 慶長～元和	93図-9
4	I-16	陶器	皿	1	10		II b	(118)	(64)	26	美濃	長石釉・外面の一部露胎 削出輪高台 見込・高台内に目跡 7区盛土①層と接合	93図-11
5	I-48	陶器	碗	1	9		II b	(150)	(48)	67	瀬戸美濃	体部一部に露胎 I・II a層、8A区S-398と接合、II d層、5区盛土①層、7区盛土②層に同一	93図-13
6	I-56	陶器	皿	1	10		II b	-	(80)	-	瀬戸美濃	見込目跡 破損後スス付着	93図-14
7	I-72	陶器	摺鉢	1	9		II b	-	-	-	丹波		94図-2
8	I-79	陶器	摺鉢	1	9		II b	-	-	-	丹波	柳目巾1.7cm (7条)	94図-3
9	J-167	磁器	皿	1	9		II c	-	-	-	中国 (漳州窯)	青花 四方禪文 高台脇に砂	94図-5
10	I-76	陶器	摺鉢	1	10		II c	-	-	-	丹波	柳目巾2.4cm (8条) 口縁内面に沈線 II b層と接合	94図-7
11	J-2	磁器	向付	1	9		II b	(74)	(64)	(34)	中国	古染付 外面稲穂文 平底 虫くい 17c前 II d・III a層、S-42・54、31T II c層に同一	95図-1
12	J-5	磁器	皿	1	9		II d	(100)	-	-	中国	古染付 山水文 (塔・屋根か) 虫くい I層と接合、II b層、S-54に同一	95図-2
13	J-3	磁器	向付	1	9		II b	長さ(200)	幅(93)	(28)	中国	古染付 脚付 蝶文と葉脈 虫くい I・II d層、S-54・194・244に同一	95図-5

第77図 陶磁器実測図 (3)

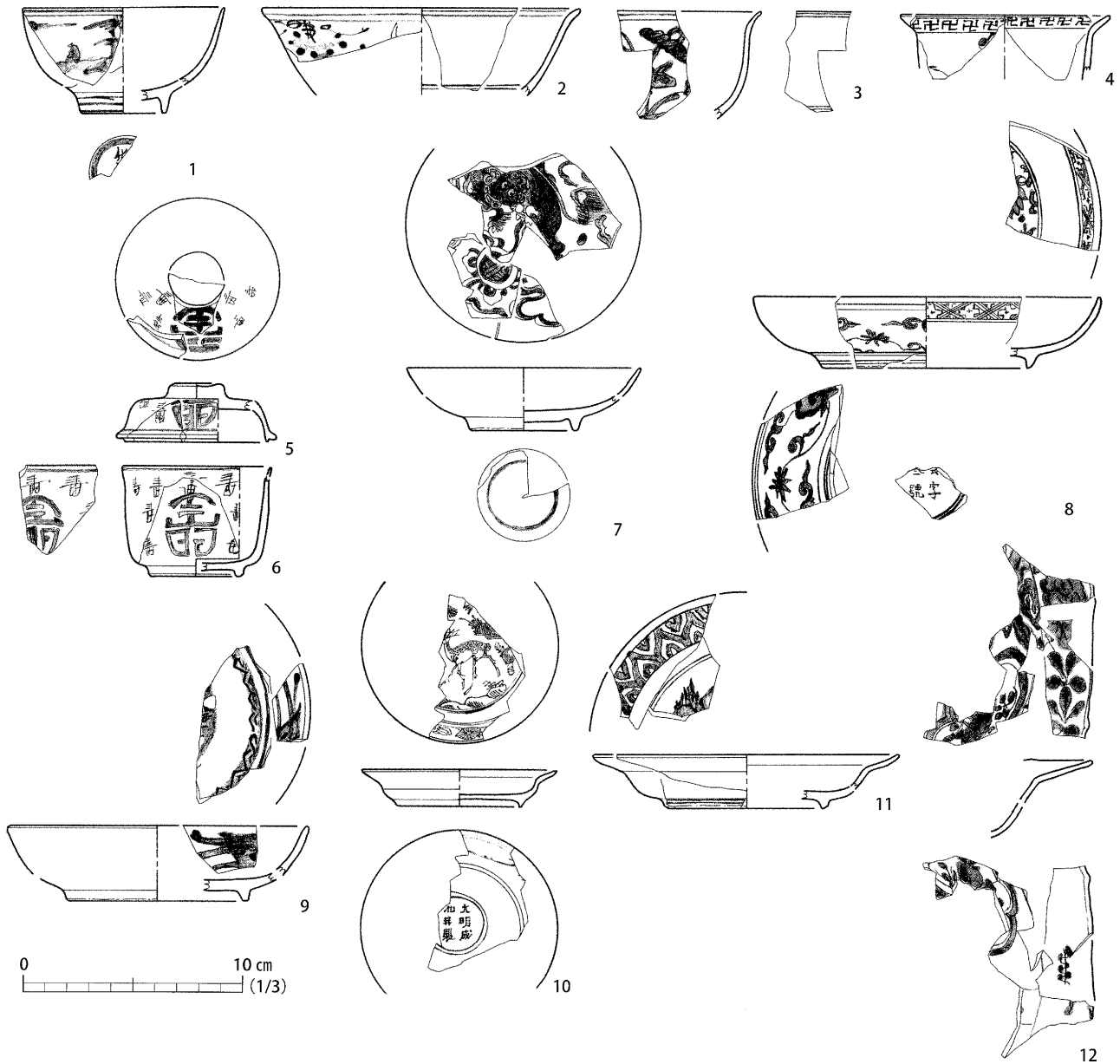

No.	登録番号	種類	器種	出土位置			法量 (mm)			産地	備考	写真	
				区	トレンチ	遺構	層位	口径	底径				器高
1	J-27	磁器	碗	I	9		II d	(93)	(40)	(49)	中国	人物山水文 高台内に「化」字 I・II a・II b・II c・II e・II f・II g・II i・III b・IV b層、S-41・42・51・54・158・161・194・241・244、35T II d層、36T II層、39T、石垣盛土①層、7B区盛土②層、5A区I層、8B区III層に同一	96図-1
2	J-29	磁器	鉢	I	9		II d	(146)	-	-	中国	蔓草文 II a・II b・II f層が接合、I・II c・II e層、S-54・244、35T II d層、石垣D面裏込に同一	96図-2
3	J-31	磁器	鉢	I	9		II d	(160)	-	-	中国	外面草花文 1区9T II b層	96図-3
4	J-34	磁器	鉢	I	9		II d	(96)	-	-	中国	口縁内外二重圏線間に卍字文 1620~30年代 II b層、S-54に同一	96図-4
5	J-36	磁器	蓋	I	9		II d	(74)	(24)	(27)	中国	寿字文 I・II a・II c層、S-42・54に同一	96図-5
6	J-36	磁器	碗	I	9		II b	(68)	(44)	(51)	中国	同上	96図-6
7	J-54	磁器	皿	I	10		II d	-	(50)	-	中国	玉取獅子文 見込に目跡 高台外にカンナ痕・砂 17c初 I・II a・II b・II c・II e・II g・III a・III b層、S-54・139、6区盛土①に同一	96図-7
8	J-57	磁器	皿	I	9		II d	(160)	(96)	33	中国	草花文 口縁四方禪文 外面如意頭・花唐草文 高台内「口字口号」字か 16・17世紀7区盛土①層と接合、I・II a・II b・II c・II e・II f・III b層、S-37、42、54、138、220、244、4T II層、35T II d層、8B区II層、S-800に同一	96図-8
9	J-58	磁器	皿	I	9		II d	(138)	(84)	(35)	中国	高台に砂・カンナ痕 1区9T II b層・1区9T II g層・1区10T I層	96図-9
10	J-59	磁器	皿	I	9		II d	(90)	(58)	(17)	中国	鹿文 外面草花文 高台中「大明成加(化)年製」字 I・II b層、35T II d層に同一	97図-1
11	J-63	磁器	皿	I	9		II d	(140)	(74)	(25)	中国	山水文 口縁蓮弁文 高台に少量の砂 I・II b層、S-54、194、244、35T II e~g層に同一	97図-2
12	J-69	磁器	兜鉢	I	9		II d	-	-	-	中国	内面如意頭・窓内に草花文 口縁草花文 外面織の区画割に草花文 I・II a・II b・II c層、S-16・54・194、36T II a層、石垣盛土①に同一	97図-7

第78図 陶磁器実測図(4)



No.	登録番号	種類	器種	出土位置			法量 (mm)			産地	備考	写真	
				区	トレンチ	遺構	層位	口径	底径				器高
1	J-65	磁器	輪花皿	1	9		II d	(194)	(112)	(42)	中国	明山手 丸窓繫文・窓内に草花・宝珠文。高台に砂・カンナ痕 1620~1640年代、17世紀初 口縁: II d層とS-154が接合、体部: II b層	97図-3
2	J-72	磁器	皿	1	9		II d	-	-	-	中国	外面に砂付着 I・II a・II b層、S-42・54・192・244に同一	97図-4
3	J-94	磁器	輪花皿	1	9		II d	-	-	-	中国	五彩 赤・黄・緑の上絵付・幾何学文 II b層、S-54に同一	97図-9
4	J-96	磁器	皿	1	9		II d	(182)	-	-	中国	五彩 露齒文 呉須+赤・緑の上絵付 I・II b・II c層、S-54、6区盛土①-3層、5B区II層に同一	97図-10
5	J-101	磁器	皿	1	9		II d	-	-	-	中国	五彩 山水文 赤・緑・茶の上絵付 口紅 II b・II c層、5A区I層に同一	97図-11
6	J-133	磁器	皿	1	9		II d	-	-	-	中国	青磁 彫花 15c II b層に同一	98図-1
7	J-134	磁器	盤	1	9		II d	-	-	-	中国	青磁 15c II b・II i層、S-54に同一	98図-2
8	J-136	磁器	稜花皿	1	9		II d	-	-	-	中国	青磁 15c II b層、S-42・54に同一	98図-3
9	J-138	磁器	皿	1	9		II d	-	-	-	中国	青磁 折縁皿 15c S-54に同一	98図-4
10	J-139	磁器	輪花皿	1	9		II d	(124)	(67)	35	中国	青磁 高台に砂 17c初 II a・II b層、S-54に同一	98図-5
11	J-141	磁器	菊皿	1	9		II d	(102)	-	-	中国	青磁	98図-6
12	J-166	磁器	皿	1	9		II d	(150)	(92)	(32)	中国 (漳州窯)	藤花文 II a・II b・II c・II f層、S-54、35T II d層に同一	98図-10
13	J-177	磁器	皿	1	9		II d	(152)	(64)	(35)	肥前	内面菊文ちらし 高台に砂 高台内「大明嘉(靖年製)」他に二重角「福」字銘 9・10Tの各層 (II d層が最多)、S-54他の遺構などに同一 316点出土	98図-11
14	J-179	磁器	皿	1	9		II d	(126)	(46)	(40)	肥前	草花文 高台に砂 I・II a・II b・II c・II g・II f・III a・III b・III c層、S-42・54・217・229に同一	98図-12

第79図 陶磁器実測図 (5)

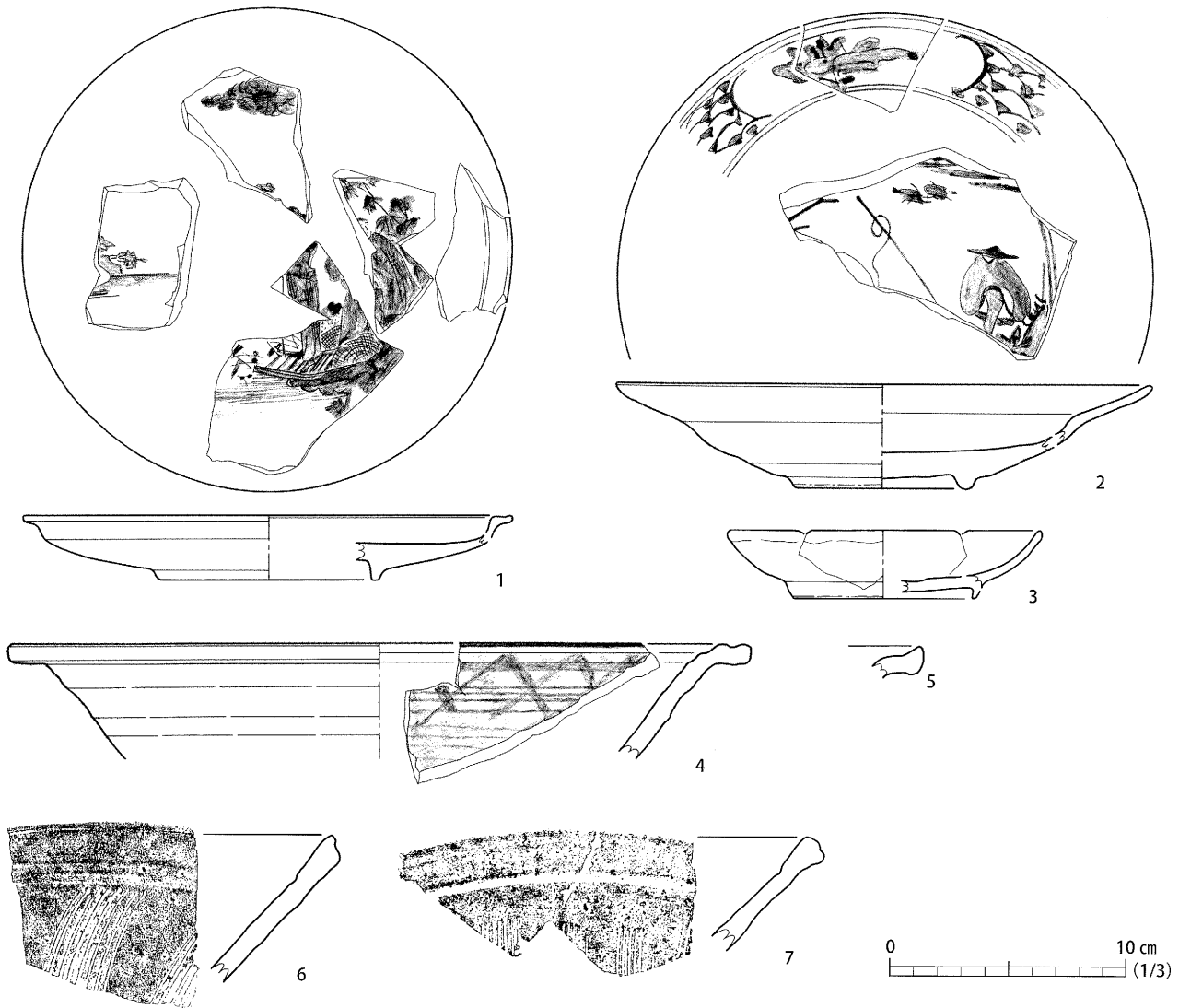

No.	登録番号	種類	器種	出土位置			法量 (mm)			産地	備考	写真
				区	トレンチ	遺構/層位	口径	底径	器高			
1	J-178	磁器	折縁皿	1	9	II d	(210)	(96)	(28)	肥前	折縁皿 見込に船上人物山水文 高台に砂 II a・II b・II c・II e・II f層、S-42、5B 区 S-17 に同一	98 図-13
2	J-183	磁器	皿	1	9	II d	(230)	(76)	(46)	肥前	見込に人物山水文 口縁青海波文 1～8区の各層、遺構、石垣裏込、盛土①などから 688 点出土	99 図-1
3	J-189	磁器	皿	1	9	II d	(136)	(80)	(30)	肥前	II b層、S-54 に同一	99 図-2
4	I-35	陶器	折縁鉢	1	9	II d	(320)	-	-	唐津	二彩唐津 鉄袖網目文 I・II b層、S-54 に同一	99 図-3
5	I-64	陶器	搦鉢	1	9	II d	-	-	-	瀬戸美濃	鉄釉	99 図-4
6	I-73	陶器	搦鉢	1	9	II d	-	-	-	丹波	櫛目中 2.7cm (8条) S-54 に同一	99 図-6
7	I-78	陶器	搦鉢	1	9	II d	-	-	-	丹波	櫛目中 1.5cm (7条) 口縁内面に沈線 I層と接合、I区Cブロック根入部に同一	99 図-7

第 80 図 陶磁器実測図 (6)

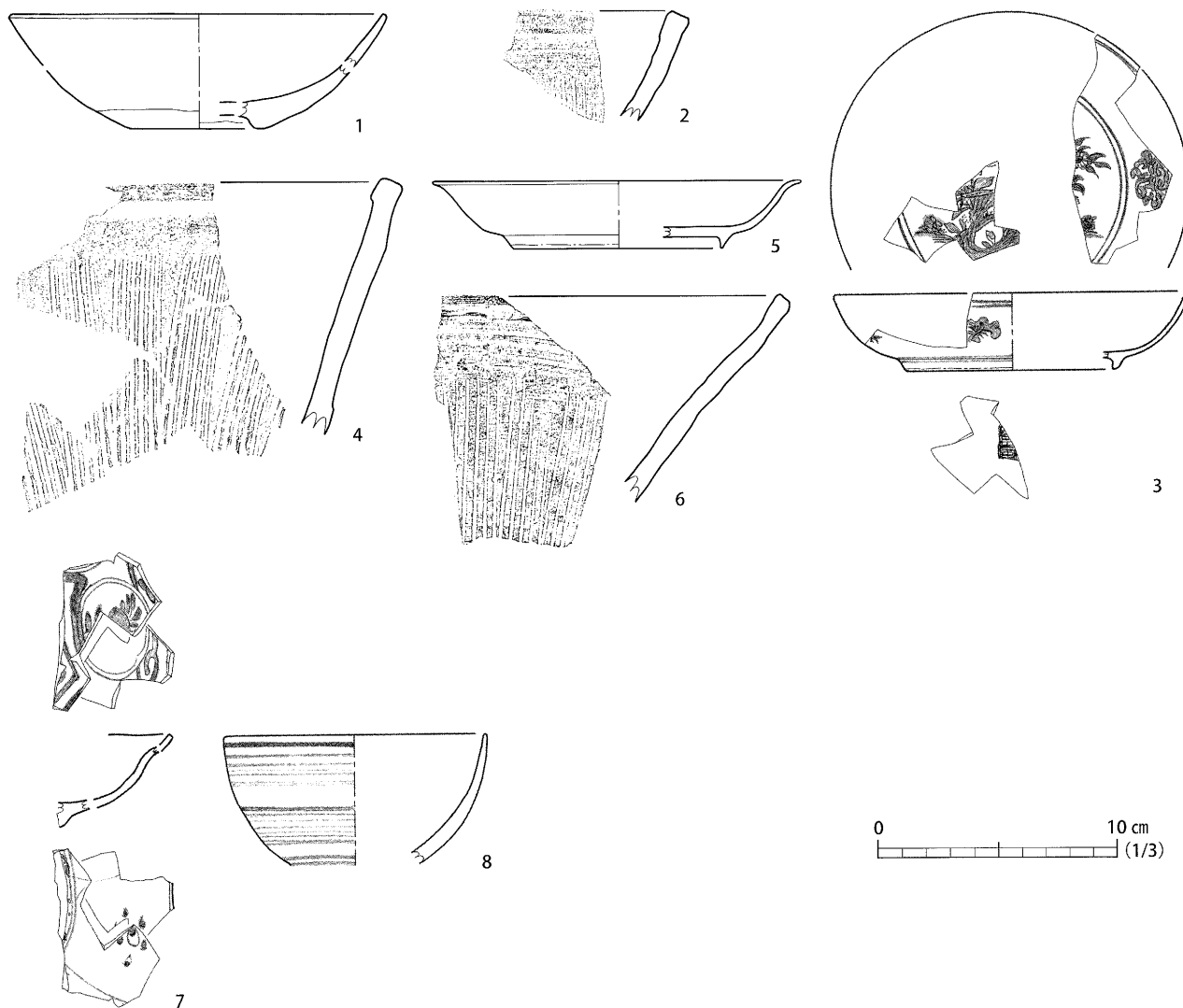

No.	登録番号	種類	器種	出土位置			法量 (mm)			産地	備考	写真	
				区	トレンチ	遺構	層位	口径	底径				器高
1	J-193	磁器	皿	1	9		II e	(160)	(57)	(49)	肥前	口紅、体部下鉄釉 基筒底 高台に砂 9・10Tの各層、S-54 他の遺構など同一 527 点出土	99 図-9
2	I-81	陶器	掃鉢	1	9		II e	-	-	-	丹波		99 図-10
3	J-56	磁器	皿	1	9		II e	(150)	(90)	33	中国	草花文 高台内「福寿」字か 高台に砂・カンナ痕 1620～30年代 I・II a・II b・II d 層、S-35・54、38T II a 層、4D 区 4T I 層、7 区盛土②層に同一	99 図-8
4	I-80	陶器	掃鉢	1	9		II f	-	-	-	丹波	柳目中 2.0cm (6 条) 17c 初 II c・II e 層と接合	100 図-1
5	J-140	磁器	皿	1	9		II g	(156)	(90)	29	中国	II b 層と接合	100 図-2
6	I-71	陶器	掃鉢	1	9		II g	-	-	-	丹波	柳目中 1.8cm (5 条)	100 図-5
7	J-73	磁器	皿	1	9		II h	-	-	-	中国	型打皿か 明山手 丸窓繫文・窓内に草花・宝珠文 高台に砂 1620～1640年代 口縁: II b 層と II h 層が接合、体部: II d 層、S-54 に同一	100 図-6
8	J-176	磁器	皿	9			II	(112)	-	-	肥前	(本丸南部電気工事立会)	100 図-7

第 81 図 陶磁器実測図 (7)

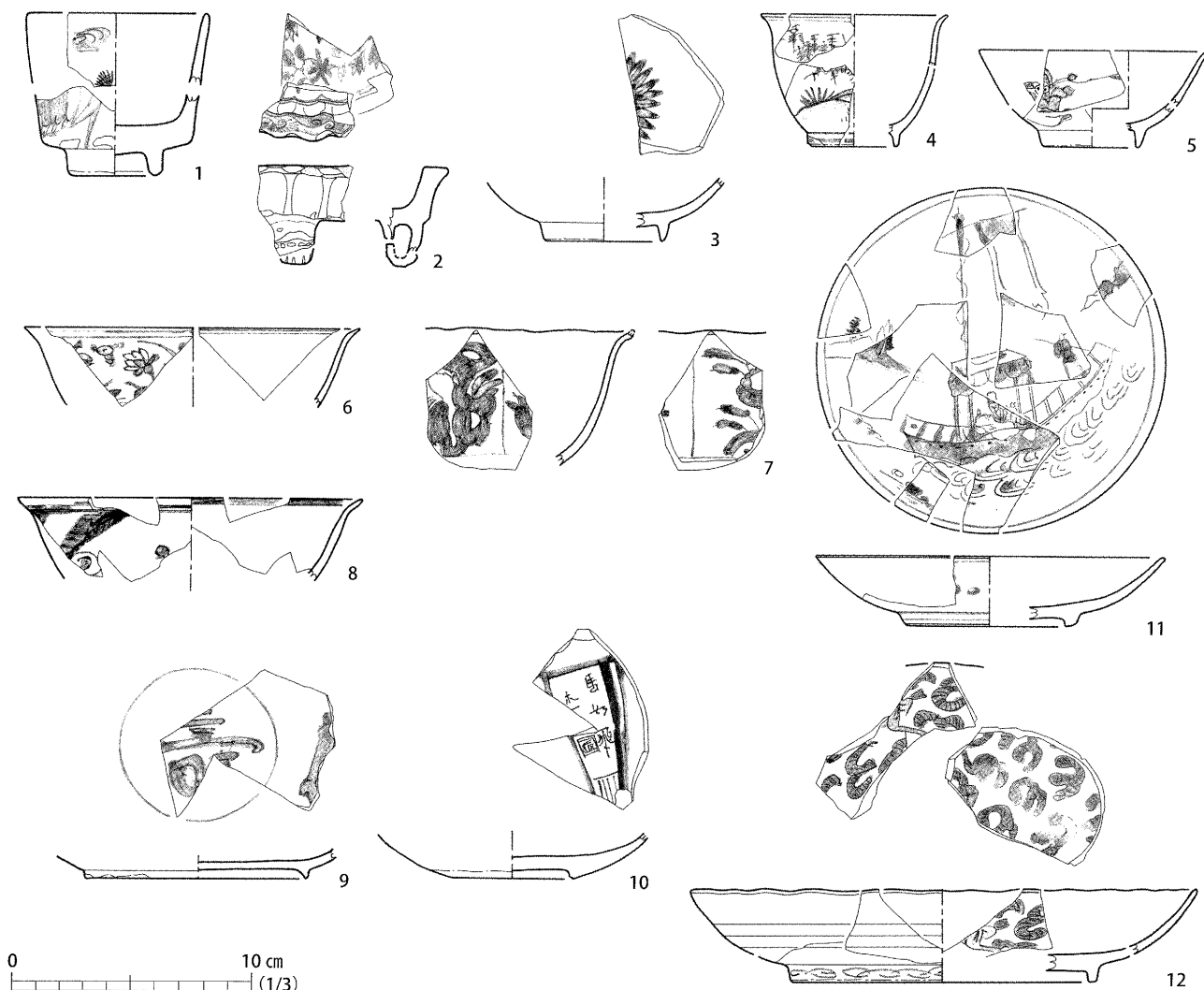

No.	登録番号	種類	器種	出土位置			法量 (mm)			産地	備考	写真	
				区	トレンチ	遺構	層位	口径	底径				器高
1	J-1	磁器	向付	I	10	S-54	1	(76)	(36)	(70)	中国	古染付 内面青磁釉 虫くい I・II b・II d層に同一	101 図-1
2	J-4	磁器	皿	I	9	S-54	6	-	-	(43)	中国	古染付 獣面脚付 虫くい I・II b・II d・II e層、S-194・244に同一	101 図-2
3	J-22	磁器	碗	I	9	S-54	1	-	(50)	-	中国	見込菊花文 高台内一重圏線 I・II b層、S-54 6層、石垣裏込、盛土①に同一	102 図-1
4	J-25	磁器	碗	I	9	S-54	6	(80)	(40)	(57)	中国	外面山水文 I・II a・II b・II d・II g・III a・III b層に同一	102 図-2
5	J-26	磁器	碗	I	10	S-54	6	(96)	(40)	(42)	中国	外面折枝椿文 I・II a・II b・II c・II d・II e・II f・II g・III b層、S-42・158・194・220・241・244、12T II d層、20T、35T II b・II c・II d層、CトレンチA-1裏盛土に同一 365点	102 図-3
6	J-30	磁器	鉢	I	9	S-54	1	(142)	-	-	中国	外面草花文 I・II b・II e・III b層、S-16、3E区II層に同一	102 図-5
7	J-32	磁器	鉢	I	10	S-54	3	-	-	-	中国	芙蓉手 I・II a・II b・II d・II e・II f層、S-54 2・3・6層、S-244、8T II層、D石垣 天端フク土II層に同一	102 図-4
8	J-33	磁器	鉢	I	10	S-54	I	(146)	-	-	中国	青花 口縁内外面に二重圏線 1層と接合、II b・II c・II d層、38T、S-194・244、5・6区盛土①に同一	91 図-3
9	J-49	磁器	皿	I	9	S-54	6	-	(94)	-	中国	「寿」字文 高台に砂・カンナ痕 I・II b・II c・II d・II g層、S-37、35T II d層、8B区盛土I層に同一	102 図-12
10	J-51	磁器	丸皿	I	10	S-54	2	-	(50)	-	中国	扇文漢詩句「馬如飛隼」 碁笥底 高台内カンナ痕 1620～40年代 S-54 6層、S-216、35T II d層に同一	102 図-13
11	J-55	磁器	丸皿	I	10	S-54	6	(148)	(72)	(30)	中国	人物山水文(赤壁賦文) 高台に少量の砂・カンナ痕 1区10T I層・1区10TS-244・1区10TS-54・6区A盛土・b-3-008石垣背面盛土	102 図-14
12	J-67	磁器	稜花皿	I	10	S-54	6	(215)	(136)	(40)	中国	縄文 高台に砂・カンナ痕 I・II d層、11Tに同一	102 図-15

第82図 陶磁器実測図(8)

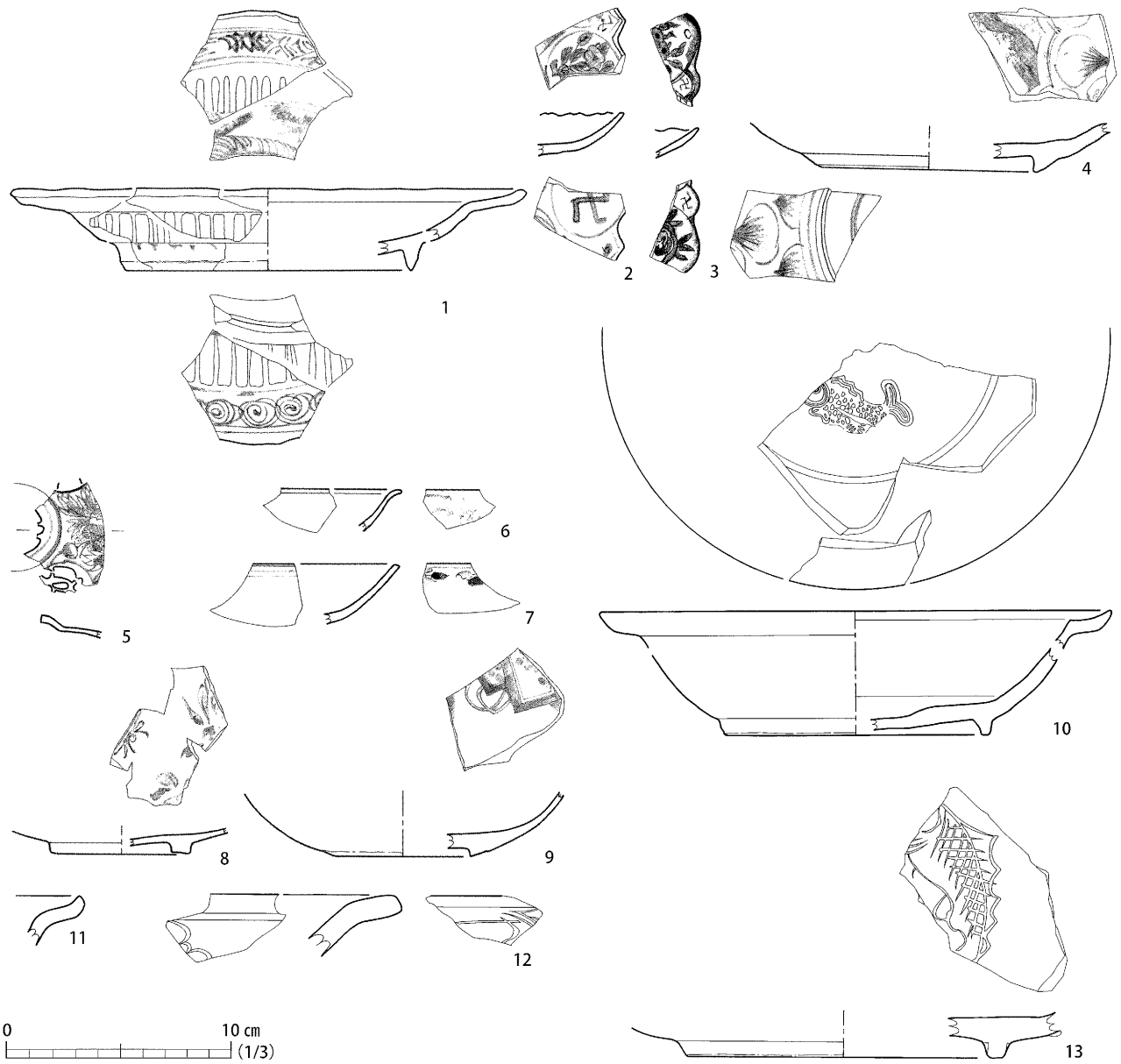

No.	登録番号	種類	器種	出土位置			法量 (mm)			産地	備考	写真	
				区	トレンチ	遺構	層位	口径	底径				器高
1	J-68	磁器	稜花皿	1	10	S-54	6	(232)	(130)	(38)	中国	折縁皿 内外面浅い鏡文 外面渦文 底部:S-54 6層とII d層接合、口縁部:II b層、I・II a・II b・II c・II g・III a層、S-16・36・244、25T、38T、石垣盛土①、旧石垣内側A-I裏盛土、G石垣上1層に同一	102図-16
2	J-70	磁器	稜花皿	1	9	S-54	-	-	-	-	中国	B根入部I層、8T皿層、I・II a・II b・II c・II d・II e・II g・II h・III a・III b層、S-35・42・54 1・2・6・6b層・194 1層・245、11T I層、12T II d層、5区CトレンチB石垣裏込、6A区I層、石垣裏込、盛土①に同一	103図-1
3	J-74	磁器	鉢	不明			-	-	-	-	中国	B根入部I層、8T皿層、I・II a・II b・II c・II d・II e・II g・II h・III a・III b層、S-35・42・54 1・2・6・6b層・194 1層・245、11T I層、12T II d層、5区CトレンチB石垣裏込、6A区I層、石垣裏込、盛土①に同一	116図-12
4	J-71	磁器	皿	1	9	S-54	1	-	(104)	-	中国	疊付無袖 高台脇に砂付着 I・II a・II b層、S-42・54・192・244に同一	103図-2
5	J-75	磁器	香炉	1	10	S-54	6a~6d	-	-	-	中国	ペンシルドロウイング 草花文	103図-3
6	J-100	磁器	皿	1	10	S-54	6	-	-	-	中国	五彩 山水文 赤・緑・黒の上絵付 口紅 II b・II d・III a層に同一	104図-3
7	J-102	磁器	皿	1	9	S-54	-	-	-	-	中国	五彩 内面花文・團線 外面二重團線 軸裏紅 1620~30年代 I・II b・II d・II c・III a層、S-54 6層、35T II d層に同一	104図-4
8	J-104	磁器	皿	1	10	S-54	1	-	(64)	-	中国	五彩 草花文 赤・青・緑・黄・黒の上絵付 蛇の目高台 I・II b・II d・III a層、S-54 2・4・6層、S-16・244に同一	104図-5
9	J-106	磁器	皿	1	10	S-54	6	-	(60)	-	中国	五彩 吉祥文 軸裏紅 基筒底 1620~40年代 I・II d層に同一	104図-6
10	J-130	磁器	皿	1	10	S-54	4a	(232)	(120)	(57)	中国	折縁皿 魚文貼花 15末~16初 口縁部:S-54 4a層とII d層に同一	105図-1
11	J-132	磁器	皿	1	10	S-54	5	-	-	-	中国	II a・II d層に同一	105図-3
12	J-135	磁器	盤	1	10	S-54	3	-	-	-	中国	彫花 15c	105図-4
13	J-131	磁器	皿	1	9	S-54	6	-	(144)	-	中国	魚文彫花 疊付・高台内鉄軸 15c	105図-2

第83図 陶磁器実測図(9)

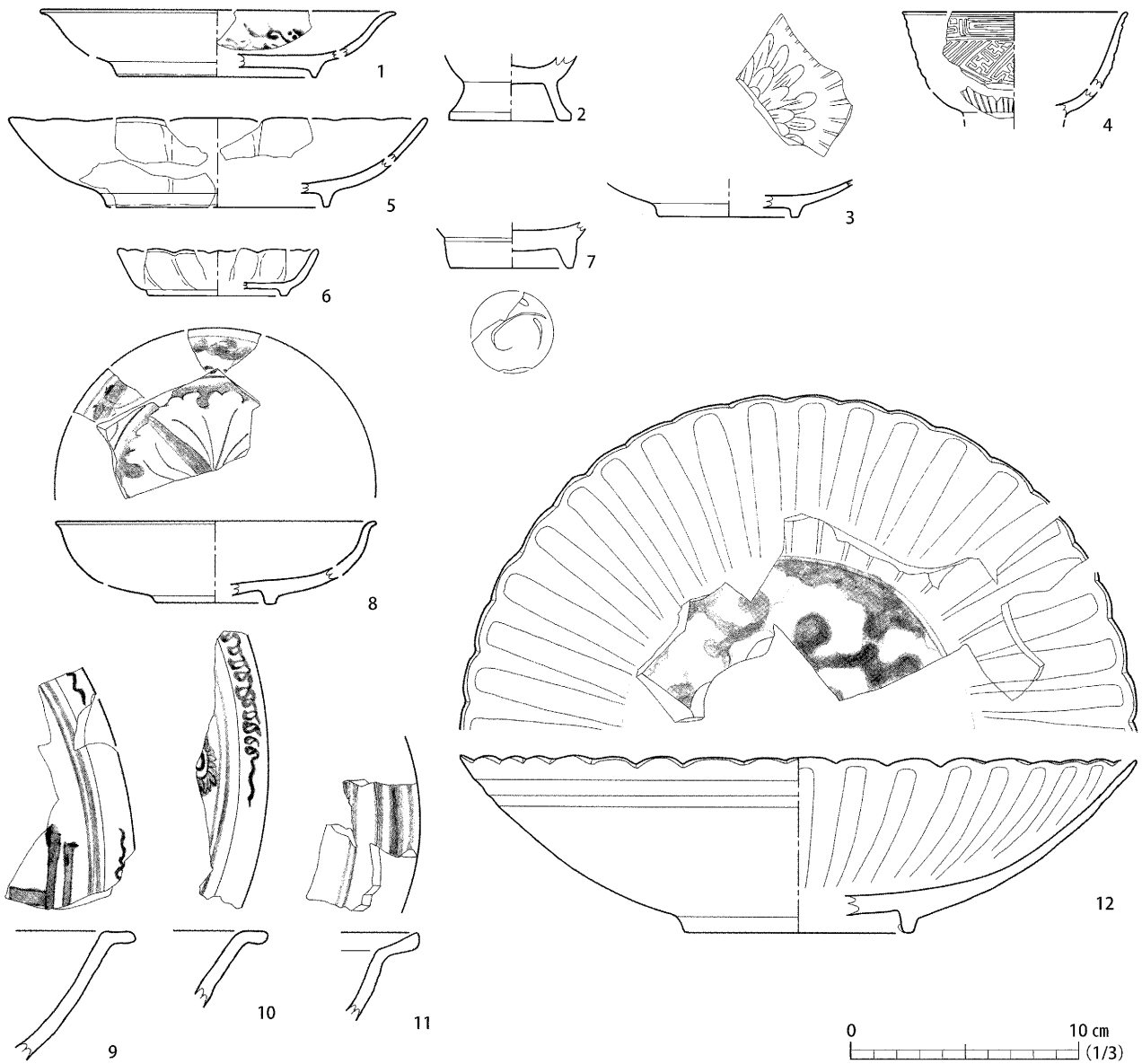

No.	登録番号	種類	器種	出土位置			法量 (mm)			産地	備考	写真	
				区	トレンチ	遺構	層位	口径	底径				器高
1	J-160	磁器	皿	1	10	S-54	6b	(158)	(90)	(30)	中国	瑠璃釉 龍文 イッチン技法による施文 高台無釉 17c II b・II d・II e層に同一	105 図-6
2	J-161	磁器	瓶	1	10	S-54	6	-	(54)	-	中国	瑠璃釉 内面透明釉 高台内無釉 1区 10T S-54 1層	105 図-7
3	J-162	磁器	皿	1	10	S-54	1	-	(62)	-	中国	白磁 彫花 高台砂目・カンナ痕 1620年 明末~清初 I・II c・II d層、S-54 6層、S-244、3E区 II層に同一	106 図-1
4	J-163	磁器	碗	1	10	S-54	2	(100)	-	-	中国	白磁 口縁雷文・体部上半紗綾形文・体部下半縦線文 1600~1610年代 口縁部: S-54 1層、体部: S-54 2層と II b層接合、I・II b・II d・II e・II g層、S-54 6層、S-158・241・244に同一	106 図-2
5	J-164	磁器	皿	1	10			(185)	(100)	(40)	中国	貫入 見込に目跡 図化片記名なし、I・II a・II c・II d・II e・II f・II g・III a層、S-54 2・6層、S-42・158・194・244・245、35T II d層、38T II b層に同一	106 図-3
6	J-165	磁器	皿	1	10	S-54	5	(90)	(62)	(21)	中国	青白磁 疊付無釉 1620年	106 図-4
7	J-171	磁器	碗	1	10	S-54	6a~6d	-	(560)	-	朝鮮	朝鮮白磁	106 図-5
8	J-180	磁器	皿	1	9	S-54	6d	(142)	(54)	(37)	肥前	見込銀杏文 口縁区画蝶文 高台に砂 I・II a・II b・II c・II d・II i層、S-54 1・3・4・6層、S-161、右垣 D面裏込に同一	107 図-1
9	J-186	磁器	皿	1	9	S-54		-	-	-	肥前	1区 9T II g層	107 図-2
10	J-187	磁器	皿	1	9	S-54	1	-	-	-	肥前	口端部変形渦文 I・II g層、S-54 6層に同一	107 図-6
11	J-188	磁器	鉢	1	9	S-54		-	-	-	肥前	I層と接合、S-54 1・6層に同一	107 図-5
12	J-184	磁器	輪花皿	1	9	S-54	6	(300)	(102)	78	肥前	見込唐草文が 高台に砂 I層と接合、II a・II b・II d・II f層、S-54 1・2層に同一	107 図-3

第 84 図 陶磁器実測図 (10)

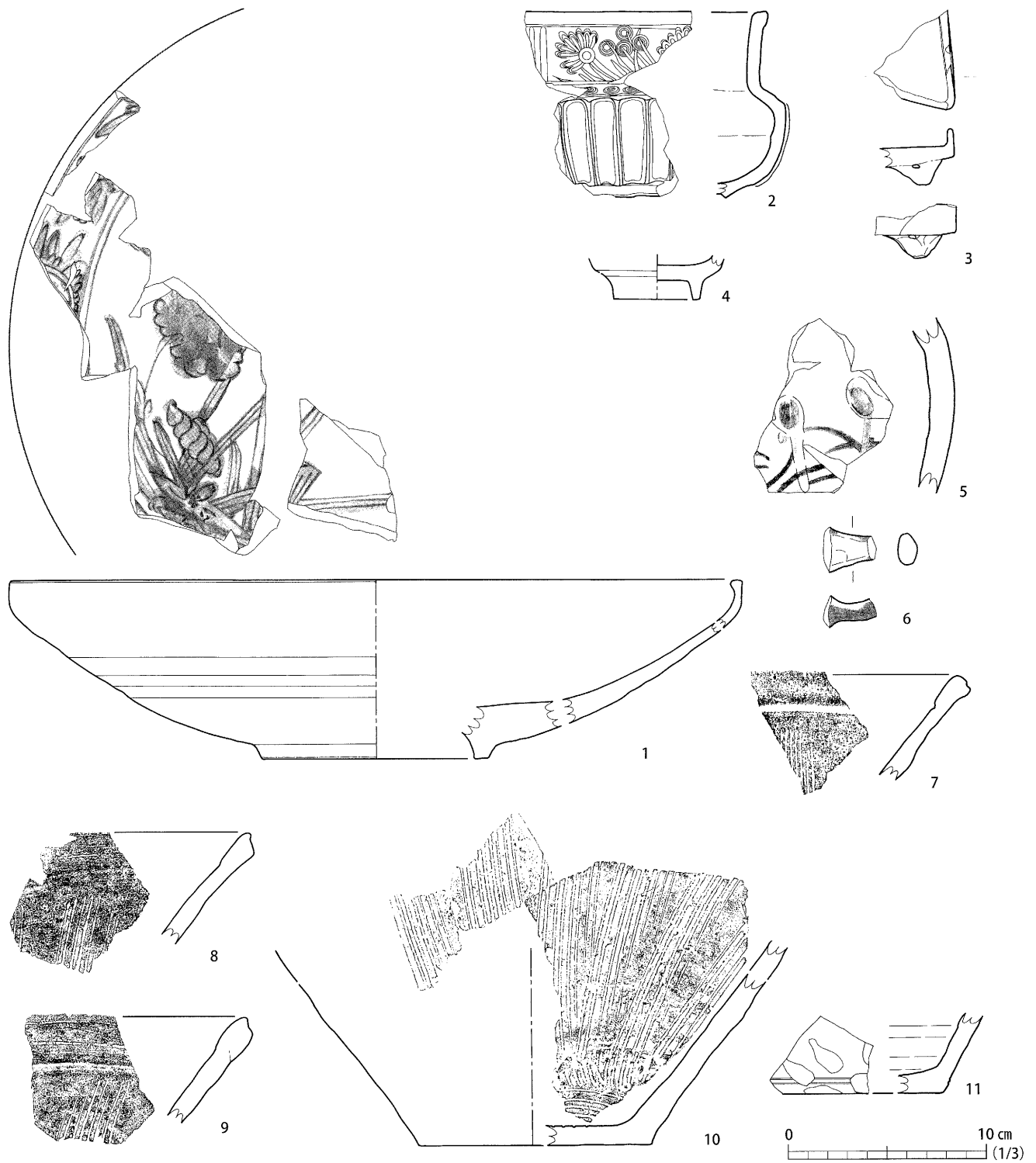

No.	登録番号	種類	器種	出土位置				法量 (mm)			産地	備考	写真
				区	トレンチ	遺構	層位	口径	底径	器高			
1	J-185	磁器	皿	1	9	S-54	6	(374)	(116)	(93)	肥前	草花文 高台に砂 I・II b・II d 層、S-54 1・2・3 層、3D 区 II 層、6C 区 1 層、7 区 1 層に同一	107 図・4
2	I-1	陶器	水指	1	9	S-54	6	-	-	-	美濃	総織部 藻草文 内面透明釉 平底 II b 層、S-54 1・4 層に同一	108 図・1
3	I-4	陶器	向付	1	10	S-54	4a ~ 4b	-	-	-	美濃	脚付 畳付無釉 II f 層に同一	108 図・2
4	I-47	陶器	碗	1	9	S-54	6	-	44	-	瀬戸美濃	御深井袖 畳付無釉	108 図・5
5	I-57	陶器	壺	不明				-	-	-	美濃唐津	鉄絵「つるし柿」か 元和 ~ II d・II g 層に同一	116 図・14
6	I-60	陶器	把手部	1	10	S-54	2	長さ (26)	-	幅 (24)	瀬戸美濃	灰釉・鉄釉掛分けの上に透明釉	108 図・6
7	I-74	陶器	掃鉢	1	9	S-54	1	-	-	-	丹波	柳目巾 1.7cm (7 条) 口縁内面に沈線	108 図・9
8	I-75	陶器	掃鉢	1	9	S-54	1	-	-	-	丹波	柳目巾 2.7cm (8 条)	108 図・10
9	I-77	陶器	掃鉢	1	10	S-54	6a ~ 6d	-	-	-	丹波	柳目巾 2.7cm (8 条)	108 図・11
10	I-70	陶器	掃鉢	1	9	S-54	1b	-	(120)	-	丹波	柳目巾 2.9cm (8 条) S-54 2 層、S-37 と接合、9T カクランに同一	108 図・8
11	I-83	陶器	壺	1	9	S-54	1	-	(22.4)	-	丹波	体部外面に指ナデ痕 II f 層に同一	108 図・12

第 85 図 陶磁器実測図 (11)

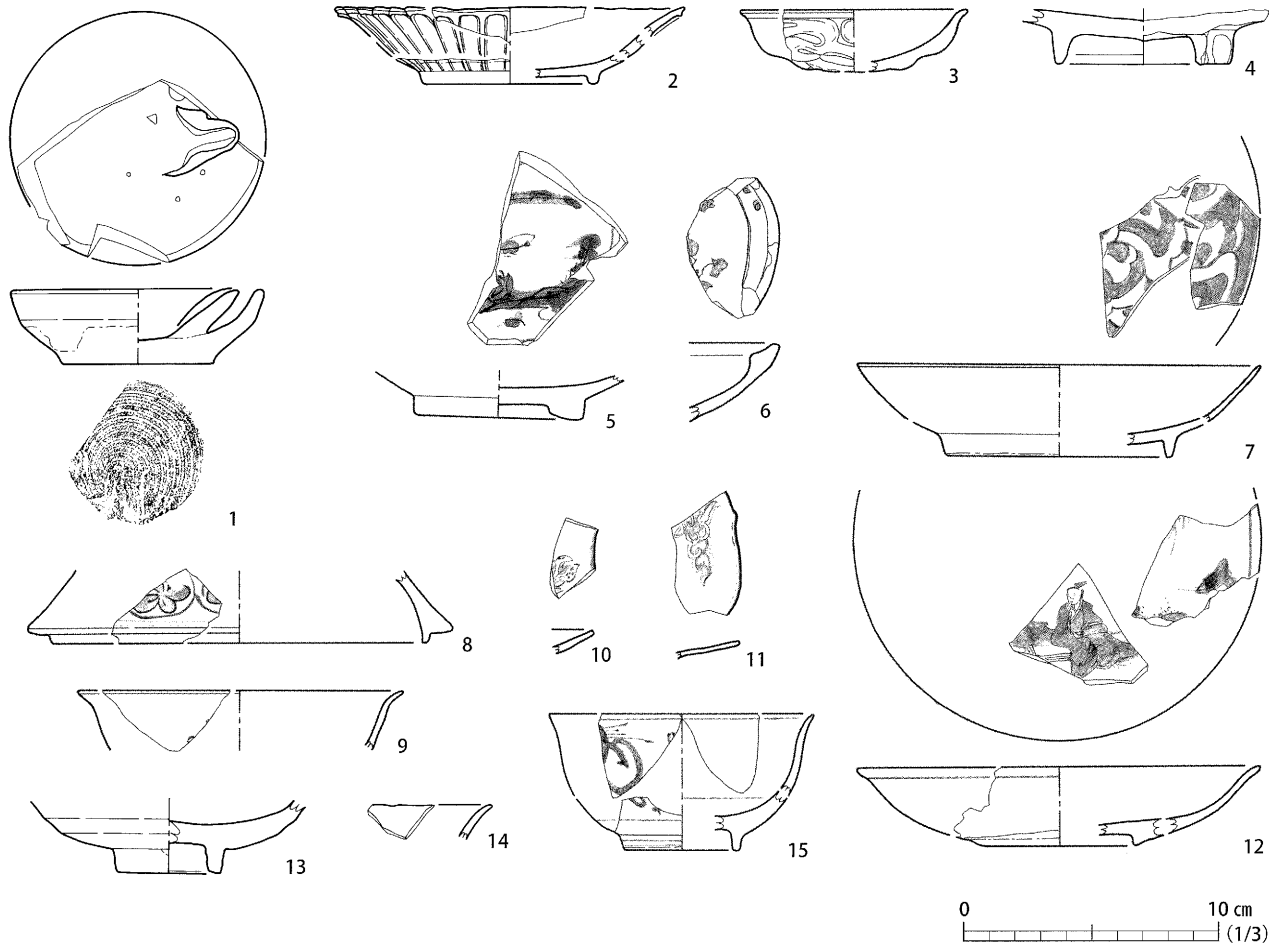

No.	登録番号	種類	器種	出土位置			法量 (mm)			産地	備考	写真	
				区	トレンチ	遺構	層位	口径	底径				器高
1	I-91	陶器	乗燭	1	10	S-54	3	(102)	(60)	30	岸	鉄釉 腰部~底部無釉 芯立部にスス付着	109 図-2
2	I-125	陶器	皿	1	10	S-54	1	(140)	(70)	(31)	中国	青釉 外面型打 下半部白化粧のみ 高台内鉄釉 口縁部:S-54 1層、底部:II d層、II b・III層、S-54 6層、5B区5Tに同一	109 図-3
3	I-126	陶器	皿	1	9			II d (90)	-	(25~)	南方系か	青緑釉 変形皿 外面露胎・型打 内面青緑釉 全面に赤褐色の斑点 18c後半~19cか II b層、S-54 6b層、8B区拡張区に同一	109 図-4
4	J-170	磁器	碗	1	10	S-48		-	(70)	-	朝鮮	切高台 高台外側に目跡 II b・II d・II e層、S-54、右列背面盛上①に同一	110 図-2
5	J-182	磁器	皿	1	9	S-161		-	(66)	-	肥前	見込山水文 蛇の目高台 II b層と接合、I・II d・II g層、S-54に同一	110 図-3
6	J-6	磁器	皿	1	10	S-194	1	-	-	-	中国	虫くい 1620~40年代 II b・II d層、S-241に同一	110 図-4
7	J-48	磁器	皿	1	10	S-194	1	(160)	(90)	(37)	中国	蓮弁文 高台に砂・カンナ痕 I層と接合、II a・II b・II d・II f・II g層、S-54・244・245、5B区1層に同一	110 図-5
8	J-38	磁器	蓋	1	10	S-217		(150)	-	-	中国	外面丸に梅文	110 図-7
9	J-92	磁器	鉢	1	10	S-231		(130)	-	-	中国	外面赤の上絵付 虫くい	110 図-8
10	J-99	磁器	皿	1	10	S-244		-	-	-	中国	草花文 青・赤・茶の上絵付 口紅	110 図-16
11	J-98	磁器	皿	1	10	S-244		-	-	-	中国	雲文 赤・黄・黒の上絵付 口紅 II b・II d層に同一	110 図-15
12	J-47	磁器	皿	1	10	S-244		(170)	(70)	(32)	中国	人物山水文 碁箱底 口縁部:S-244とI層が接合、底部:II b層、II b・II d・II e・II g層、S-41・54・194、7区盛上②層に同一	110 図-14
13	I-98	陶器	碗	1	32		I	-	(42)	-	小野相馬	淡青色釉	111 図-5
14	J-137	磁器	皿	1	38		I	-	-	-	中国		111 図-9
15	J-175	磁器	碗	11	二の丸 1~5		I	(106)	(47)	(55)	肥前	外面寿字文 二の丸 15・16Tに同一	111 図-11

第 86 図 陶磁器実測図 (12)

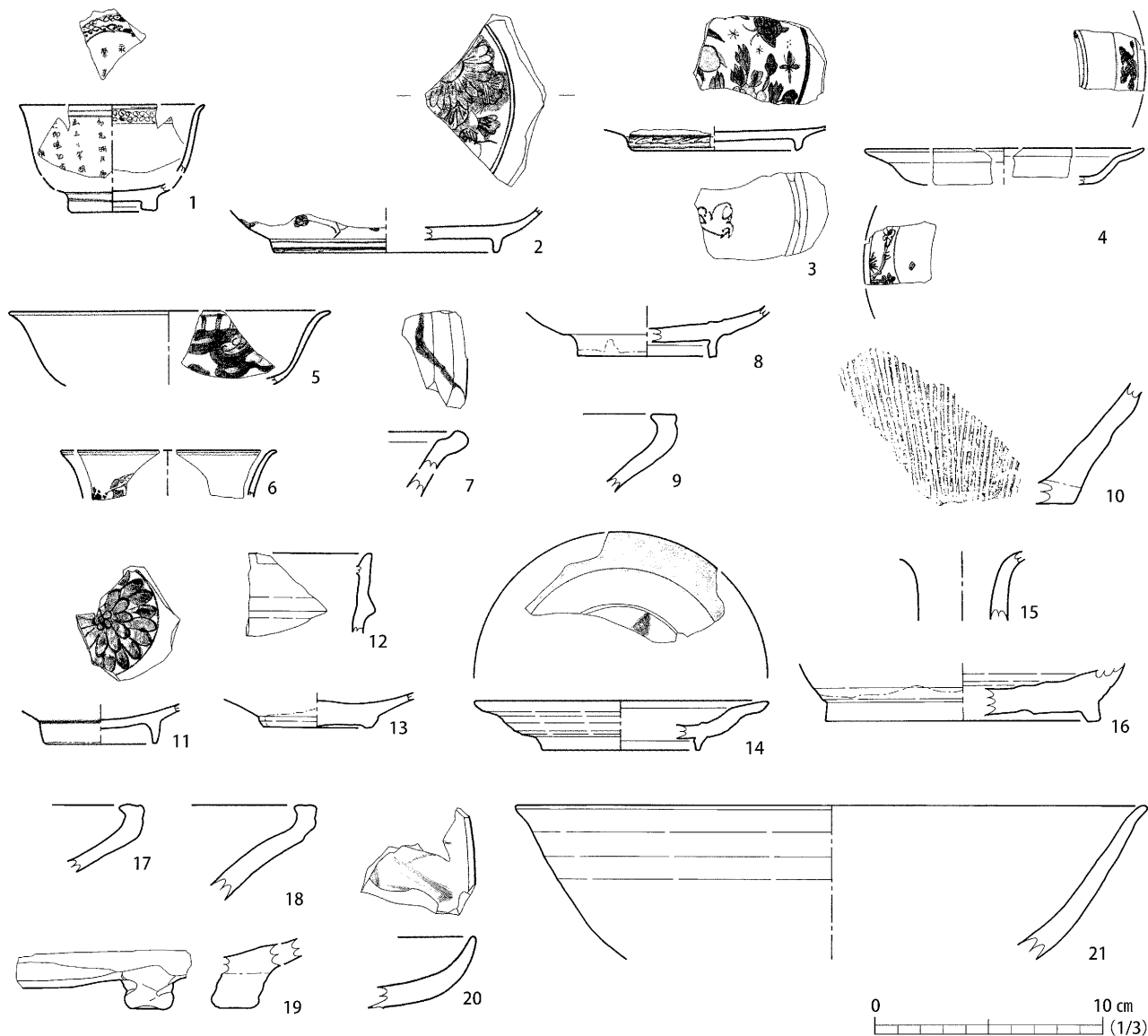

No.	登録番号	種類	器種	出土位置			法量 (mm)			産地	備考	写真	
				区	トレンチ	遺構	層位	口径	底径				器高
1	J-35	磁器	鉢			D-9-3028 裏込		-	(40)	(30)	中国	外面・見込詩句文 内面口縁二重圏線・間に波の連続文 蛇の目高台・露胎 I・II c・II d 層、D トレンチ裏盛土に同一	112 図-1
2	J-50	磁器	皿			D-10-2007 裏込		-	(100)	-	中国	菊文 高台内カンナ痕 II d 層、S-54、20T、旧石垣南トレンチ A-3 層に同一	112 図-3
3	J-52	磁器	皿			B-24-2020 裏込		-	(76)	-	中国	花虫文 高台内瓦文	112 図-4
4	J-64	磁器	端反皿			B-7-2-2001 ~ B-7-2-2066		(124)	-	-	中国	不明 I・II c・II g 層、S-54 に同一 II b (図) に同一	112 図-6
5	J-62	磁器	端反皿			b-2-003 裏込		(142)	-	-	中国	虫くいか I・II b・II c・II d 層、S-54、35T II b 層、右列背面盛土①層、7C 区盛土②上面、5B 区 II 層に同一	112 図-5
6	J-91	磁器	碗	不明				-	-	-	中国	外面草花文 釉裏紅 II b・II d 層、S-54・244、7 区 I 層、7C 区 S-300 に同一	116 図-13
7	I-5	陶器	折縁皿			D-5-2089 裏込		-	-	-	美濃	緑釉 文様不明 II d 層に同一	112 図-10
8	I-19	陶器	皿			D-8-2018 付近		-	(62)	-	美濃	御深井釉 胎土灰色 高台外～高台内無釉で焦げている 見込に目跡 II c 層に同一	112 図-11
9	I-92	陶器	搦鉢			b-4-040 ~ B-11-2095 ~ B-11-2073 裏込		-	-	-	岸	鉄釉	112 図-16
10	I-82	陶器	搦鉢					-	(147)	-	丹波	櫛目中 1.6cm (6 条)	112 図-14
11	J-24	磁器	碗			D-14-2034 右列背面	盛土①	-	(10)	-	中国	見込菊花文 II d 層に同一	113 図-1
12	I-7	陶器 (瓶類)	5				盛土①黒色土層	-	-	-	美濃	外面緑釉 内面長石釉	113 図-6
13	I-49	陶器	碗			F 石垣	裏盛土①	-	(48)	-	瀬戸美濃	灰釉 見込に目跡 被熱 17c	113 図-13
14	I-52	陶器	折縁皿	7A			盛土①	(130)	(70)	23	瀬戸美濃	鉄絵 口唇部銅緑釉の後、全面に透明釉 5B 区 S-273 に同一	113 図-14
15	I-59	陶器 (瓶類)	5				盛土①黒色土層	-	-	-	瀬戸美濃	緑釉	113 図-15
16	I-58	陶器	壺	7			盛土①	-	(122)	-	瀬戸美濃	灰釉 見込目跡	113 図-17
17	I-93	陶器	搦鉢	7	D		盛土①	-	-	-	岸	鉄釉	113 図-18
18	I-94	陶器	搦鉢	5			盛土①黒色土層	-	-	-	岸	鉄釉か 被熱	113 図-19
19	I-33	陶器	鉢	7	D		盛土②	-	-	-	唐津	脚部 8B 区 S-884 に同一	113 図-21
20	I-17	陶器	皿	7		I 期石垣側面	盛土②	-	-	-	美濃	長石釉 鉄絵 貫入 慶長 10 年頃	113 図-20
21	I-34	陶器	鉢	5	地震		盛土②	-	-	-	唐津	灰釉 30T III 層、7 区盛土②層に同一	113 図-22

第 87 図 陶磁器実測図 (13)

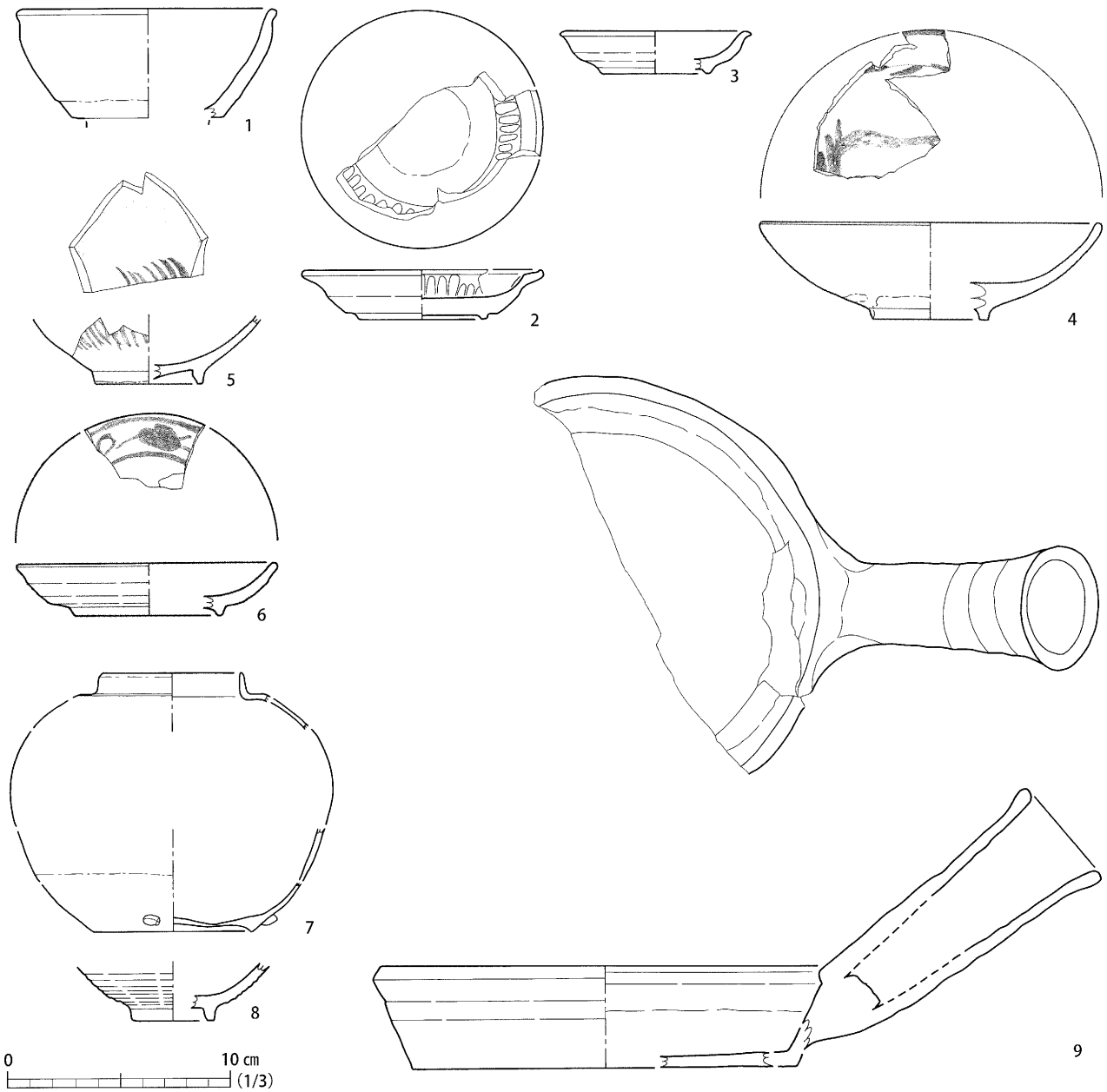

No.	登録番号	種類	器種	出土位置			法量 (mm)			産地	備考	写真	
				区	トレンチ	遺構	層位	口径	底径				器高
1	I-45	陶器	天目茶碗	5	C1 間		盛土②-2 黒色土 3	(118)	-	-	瀬戸美濃	鉄釉 体下部～底部無釉 被熱	113 図-24
2	I-53	陶器	折縁皿	7			盛土②黒色土層	(110)	(60)	23	瀬戸美濃	灰釉 ソギ皿 見込・高台無釉 高台目跡 文禄末～慶長 5区盛土②-2層と接合	113 図-25
3	I-54	陶器	皿	5			盛土③	(88)	(50)	20	瀬戸美濃	灰釉 貫入 5区盛土③層、7区盛土②層、8A区Ⅲ a層に同一	113 図-26
4	I-32	陶器	皿	6	西ベルト		A-2 裏盛土	(156)	(52)	45	唐津	松文 Cトレンチ A-1 裏盛土に同一	114 図-2
5	J-28	磁器	碗	5		B 面石列	黒褐色土層	-	(50)	-	中国	外面鑲歯文・木賊(とくさ)文 見込に目跡 高台内露胎・カンナ痕・砂 17c 初 D-11-2015 裏込、1区 10T II b 層と接合、6区 GT 東黒色土層、5区盛土①に同一	114 図-1
6	I-12	陶器	皿	2		S-14	4a	(118)	(68)	24	美濃	長石釉 口縁内面 2 条の圈線・その間に紅葉唐草文 慶長～元和 1612～13 年代	114 図-4
7	I-105	陶器	土瓶	2		S-14	4b	(67)	(72)	-	大堀相馬	緑釉 体下部～底部無釉	114 図-5
8	I-101	陶器	碗	7C		S-300		-	(38)	-	大堀相馬	鉄釉・緑釉掛分け	114 図-9
9	I-139	土師器	ほうろく	5B		S-273		(201)	(171)	(47)		6A区 1層	114 図-15

第 88 図 陶磁器実測図 (14)

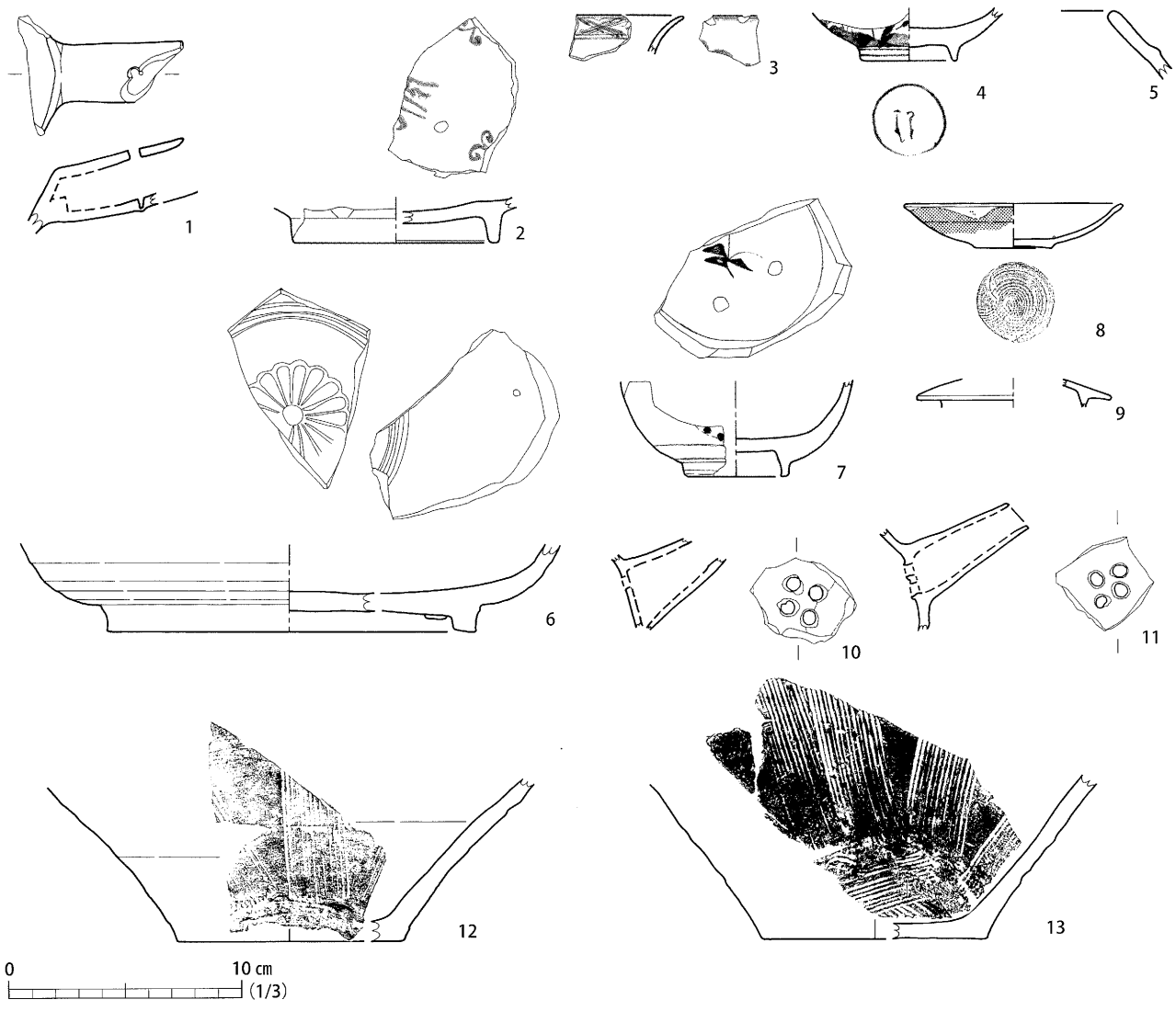

No.	登録番号	種類	器種	出土位置			法量 (mm)			産地	備考	写真	
				区	トレンチ	遺構	層位	口径	底径				器高
1	I-140	土師器	ほろろく	7C		S-300		-	-	-		114 図-10	
2	I-14	陶器	菊皿	8A		S-398	2	-	(88)	-	美濃	型打皿 長石釉 鉄絵 見込に目跡 慶長~元和 5区Iベルト盛土①層、8A区II層に同一	114 図-12
3	J-61	磁器	端反皿	8b		S-739 上層	IV	-	-	-		四方禪文 呉須の発色鈍い	114 図-14
4	J-174	磁器	碗	3B			I	-	(42)	-	肥前	くらわんか手 山水文 高台内に銘	115 図-1
5	I-87	陶器	壺	3			II	-	-	-	備前		115 図-16
6	I-50	陶器	皿	5B			II	-	(160)	-	瀬戸美濃	文禄~慶長 体下~底部:5B区II層、見込:3区B石垣I層	115 図-14
7	J-173	磁器	碗	4C			I	-	(44)	-	肥前	くらわんか手 見込蝶文 目跡	115 図-2
8	I-55	陶器	皿	4D			I	(96)	34	(20)	大塚相馬	鉄釉 灯明皿か	115 図-4
9	I-102	陶器	土瓶	4D			I	(62)	-	-	大塚相馬	緑釉	115 図-5
10	I-103	陶器	土瓶	4D			I	-	-	-	大塚相馬	緑釉	115 図-7
11	I-104	陶器	土瓶	4D			I	-	-	-	大塚相馬	緑釉	115 図-8
12	I-62	陶器	掃鉢	5A		JK入り角石垣	掘方	-	(98)	-	瀬戸美濃	鉄釉 櫛目幅 2.7cm (14条)	115 図-2
13	I-61	陶器	掃鉢	6A	E-15・16G		IV	-	(98)	-	瀬戸美濃	鉄釉 櫛目幅 2.8cm (14条)	115 図-1

第 89 図 陶磁器実測図 (15)

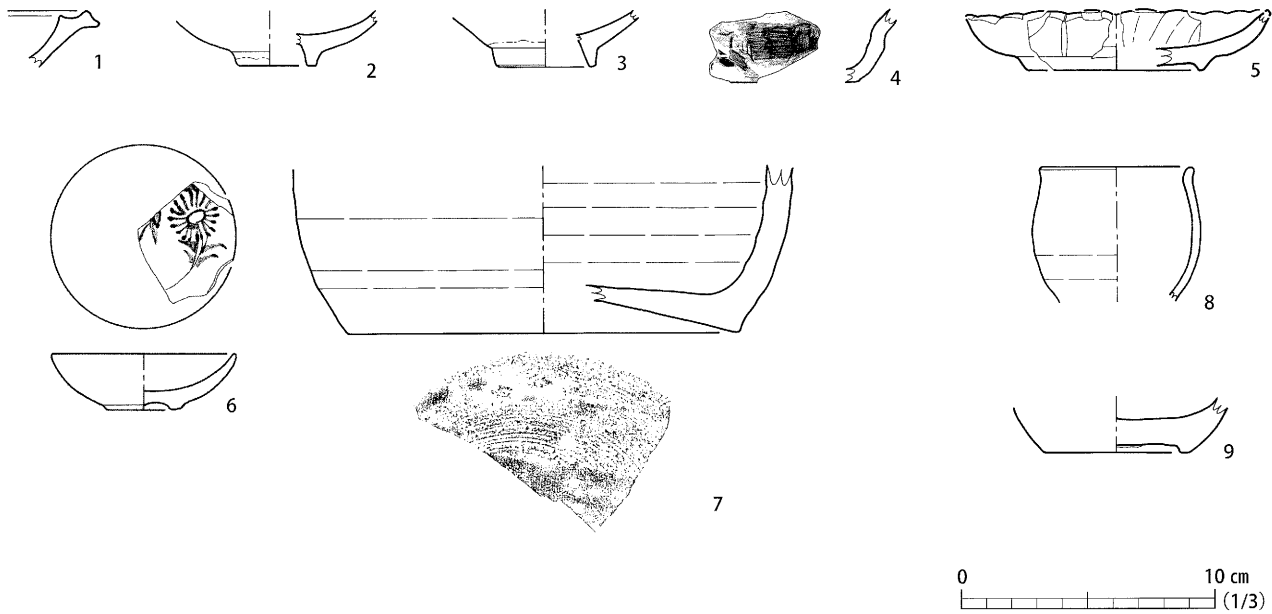

No.	登録番号	種類	器種	出土位置			法量 (mm)			産地	備考	写真	
				区	トレンチ	遺構	層位	口径	底径				器高
1	I-63	陶器	楕鉢	6A			II	-	-	-	瀬戸美濃	鉄釉 大窯3期 6A区I層	115図-15
2	I-99	陶器	碗	6C			カクラン	-	(36)	-	大塚相馬	灰釉	116図-7
3	I-100	陶器	碗	6C			カクラン	-	(38)	-	大塚相馬	灰釉	116図-8
4	I-2	陶器	碗	8A			III a	-	-	-	美濃	黒釉の上に薄い長石釉	116図-5
5	I-18	陶器	稜花皿	7B			II	(134)	(82)	(24)	美濃	型打皿 長石釉 胎土灰色 貫入著しい 元和 II d層、S-54に同一	115図-13
6	J-60	磁器	皿	9-6	3~4			(74)	23	(30)		菊花文	116図-10
7	I-115	陶器	甃	10			I	-	(156)	-	堤	鉄釉	116図-16
8	I-95	陶器	碗			KG-2001付近		(62)	-	-	小野相馬	鉄釉流し掛け	116図-11
9	I-106	陶器	甃	仙商			盛上層	-	58	-	小野相馬か	なまこ釉 高台に砂 目跡 18cか 19cか	116図-15

第90図 陶磁器実測図 (16)

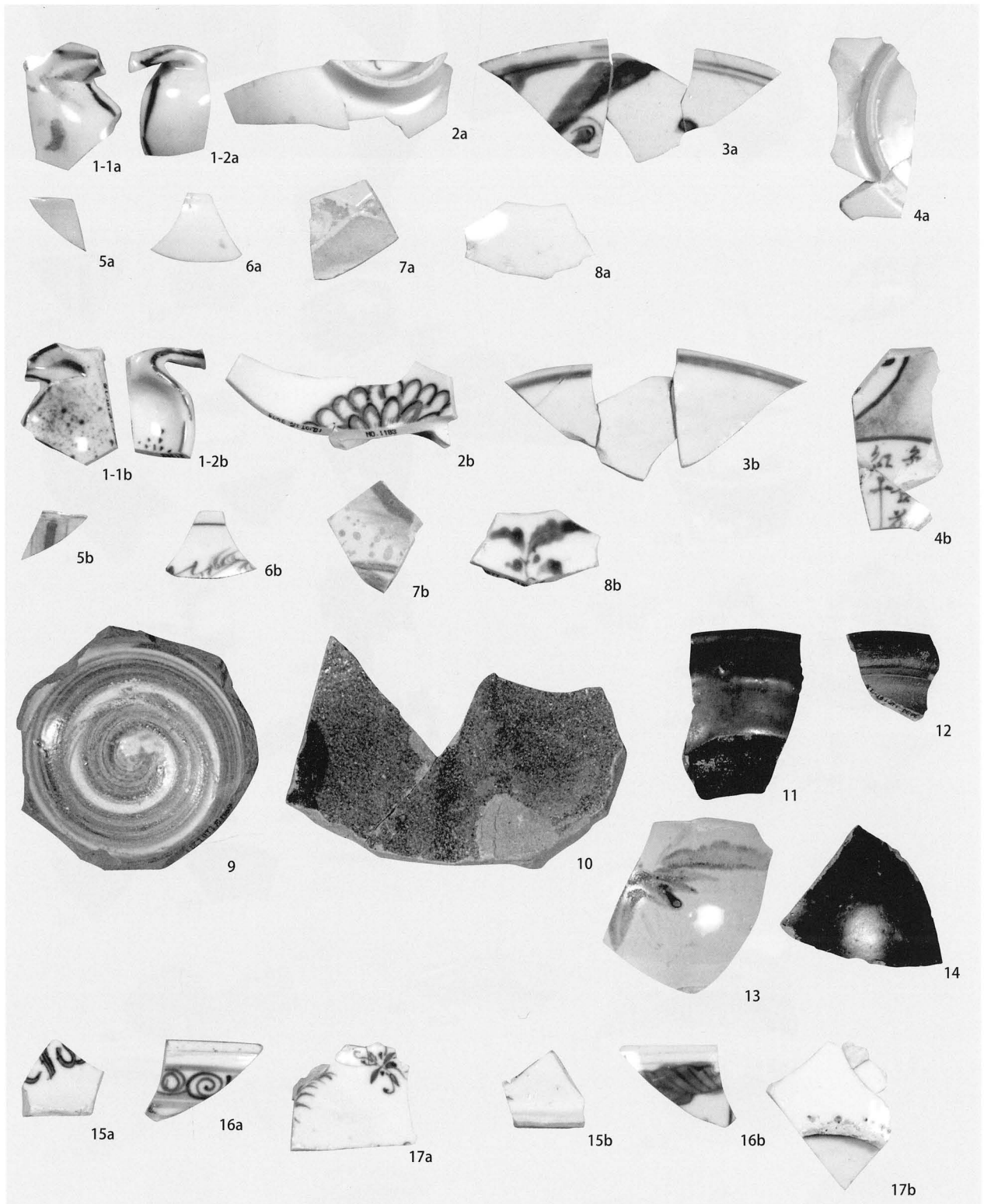

No.	産地・種別	出土位置	登録番号
91 図-1	古染付 変形皿	10T I 層、D 区 2008 ~ E-15	J-13
91 図-4	青花 皿	10T I 層	J-78
91 図-7	五彩 皿	10T I 層	J-117
91 図-8	五彩 皿	10T I 層	J-127
91 図-10	唐津 大皿	9T I 層	I-39
91 図-14	埴 甃	10T I 層	I-116
91 図-15	古染付 角皿	9T II a 層	J-20
91 図-17	五彩 皿	10T II a 層	J-126

第 91 図 陶磁器写真 (1)



第 92 图 陶磁器写真 (2)

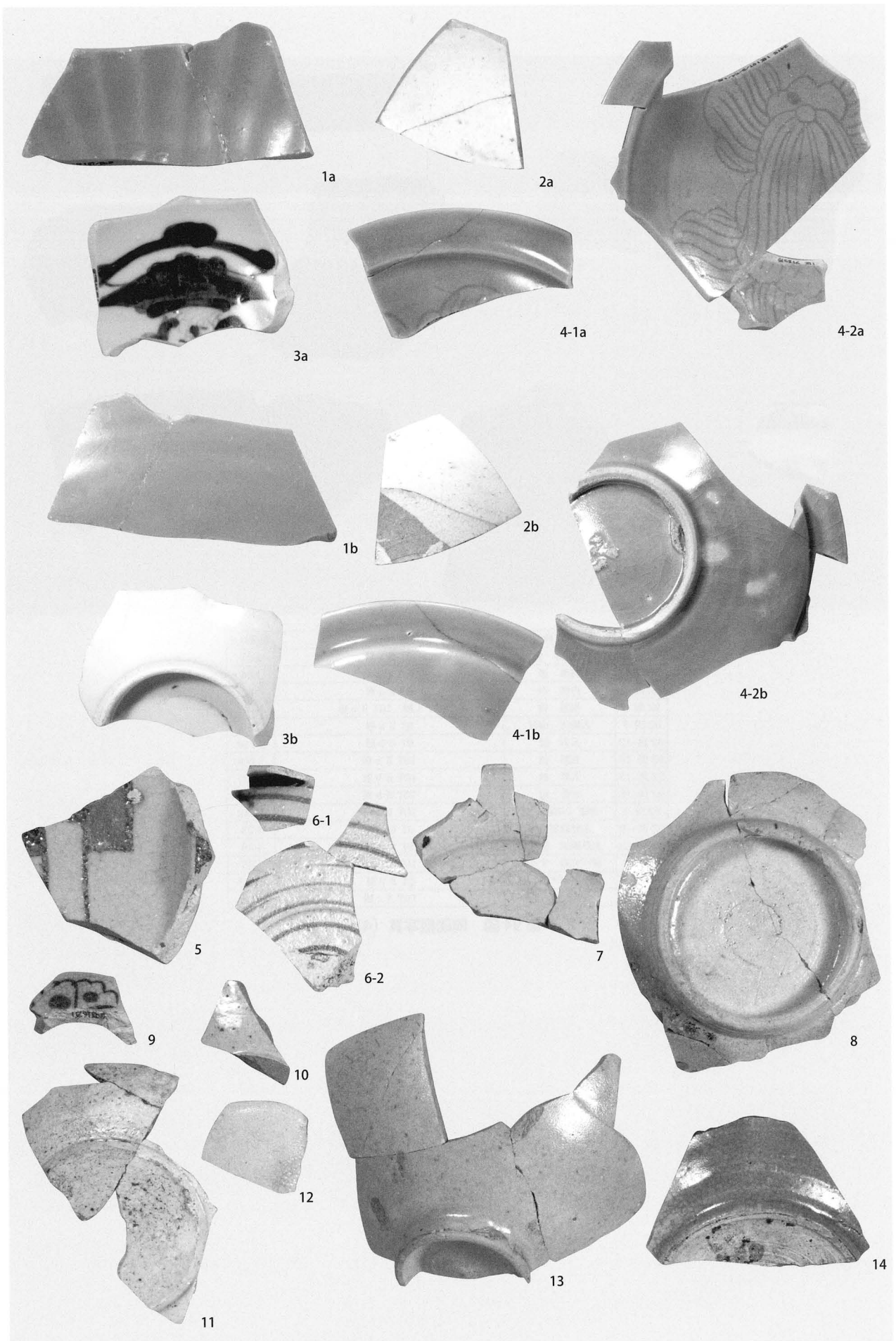

第 93 图 陶磁器写真 (3)

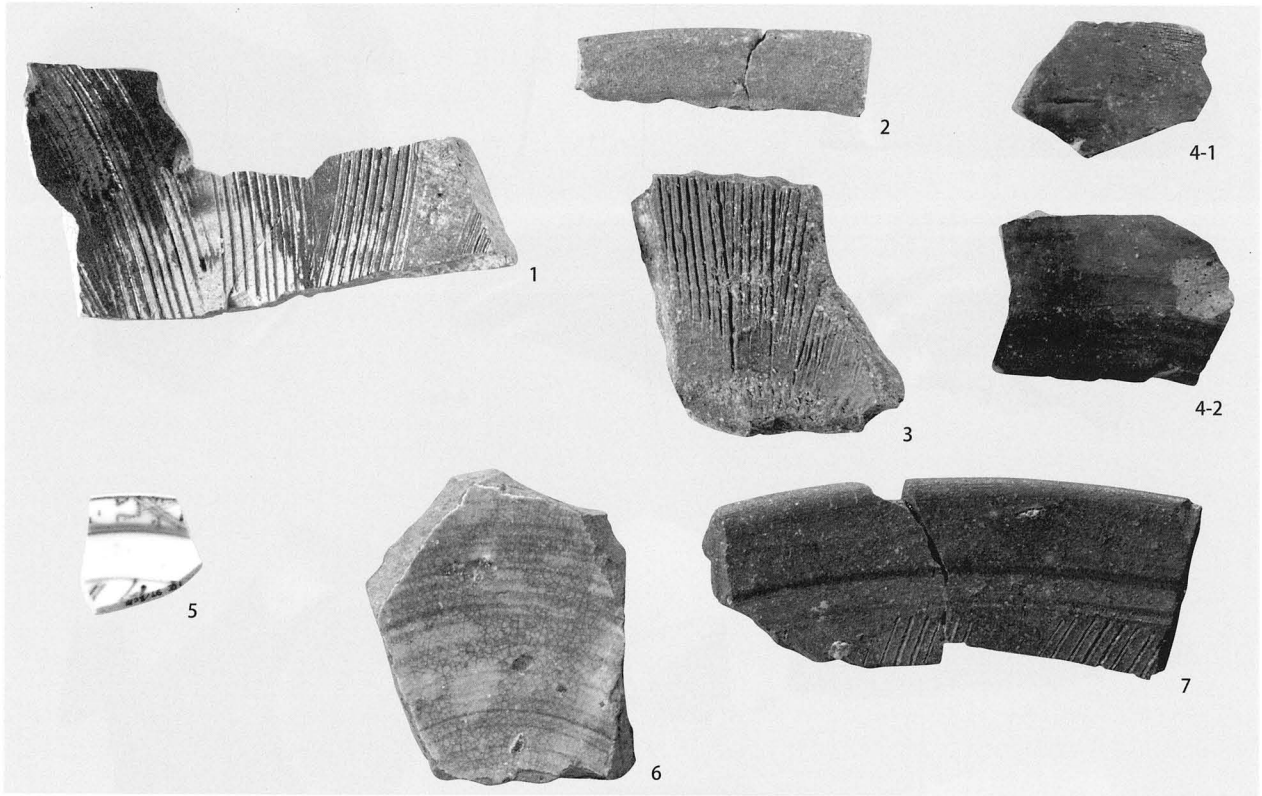

No.	産地・種別	出土位置	登録番号
92 図-1	志野織部 向付	9T II a 層	I-21
92 図-3	丹波 壺	10T II a 層	I-84
92 図-4	丹波 壺	9T II a 層	I-85
92 図-6	相馬 碗	9T I 層、10T II a 層	I-107
92 図-7	古染付 向付	9T II b 層	J-10
92 図-13	五彩 皿	9T II b 層	J-116
92 図-14	五彩 皿	10T II b 層	J-118
92 図-15	五彩 皿	10T II b 層	J-121
92 図-16	五彩 皿	10T II b 層	J-124
93 図-1	青磁(中国) 皿	10T II b 層	J-142
93 図-10	志野織部 皿	9T II b 層	I-23
93 図-12	志野織部 輪花皿	9T II b 層	I-25
94 図-1	瀬戸美濃 すり鉢	10T II b 層	I-65
94 図-4	東南アジア系 甕	9T II b 層	I-122
94 図-6	唐津 大皿	10T II c 層	I-36

第 94 図 陶磁器写真 (4)

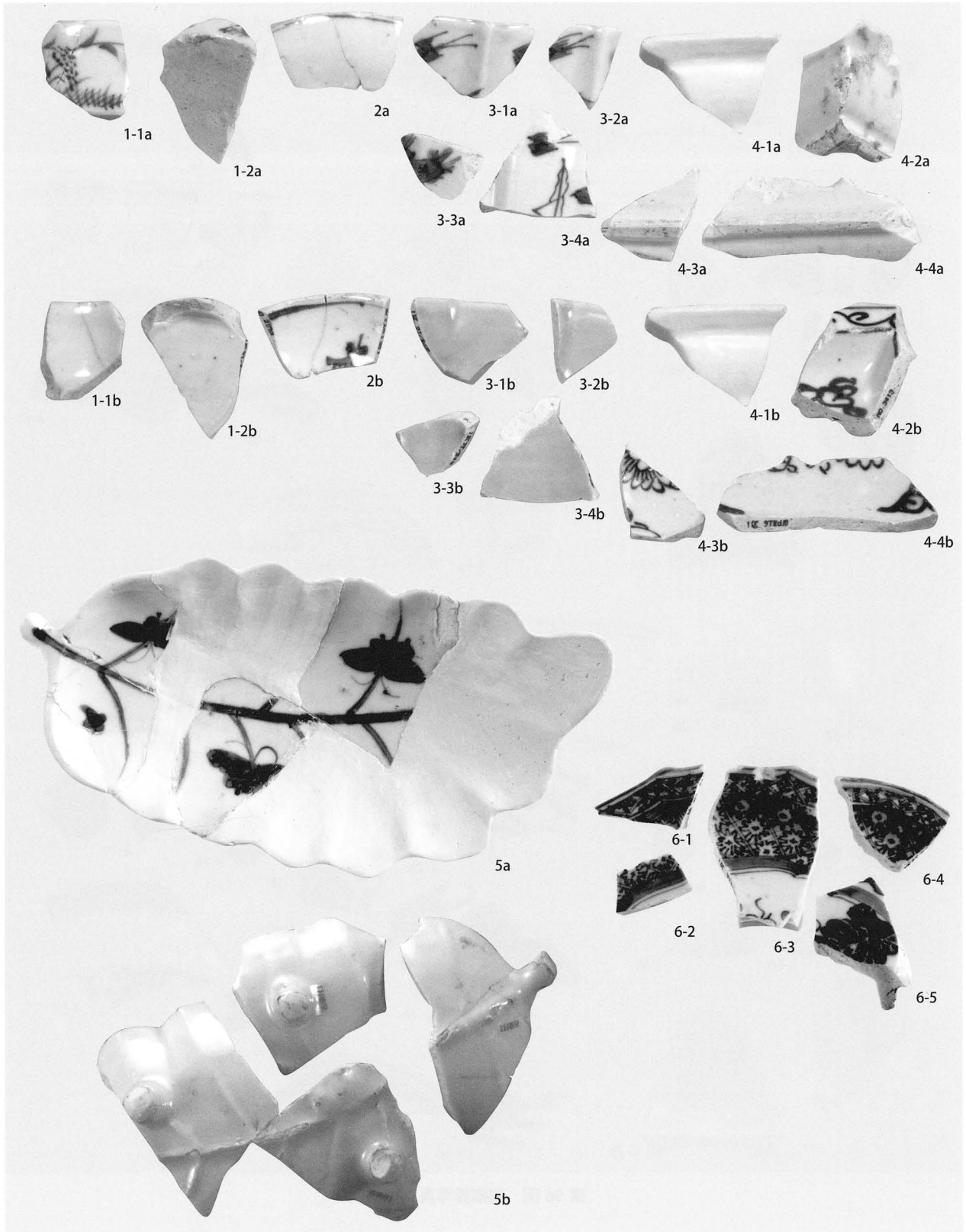

No.	産地・種別	出土位置	登録番号
95 図-3	古染付 向付	9T II d層	J-11
95 図-4	古染付 向付	10T S-54 1層、9T II d層	J-16

第95 図 陶磁器写真 (5)

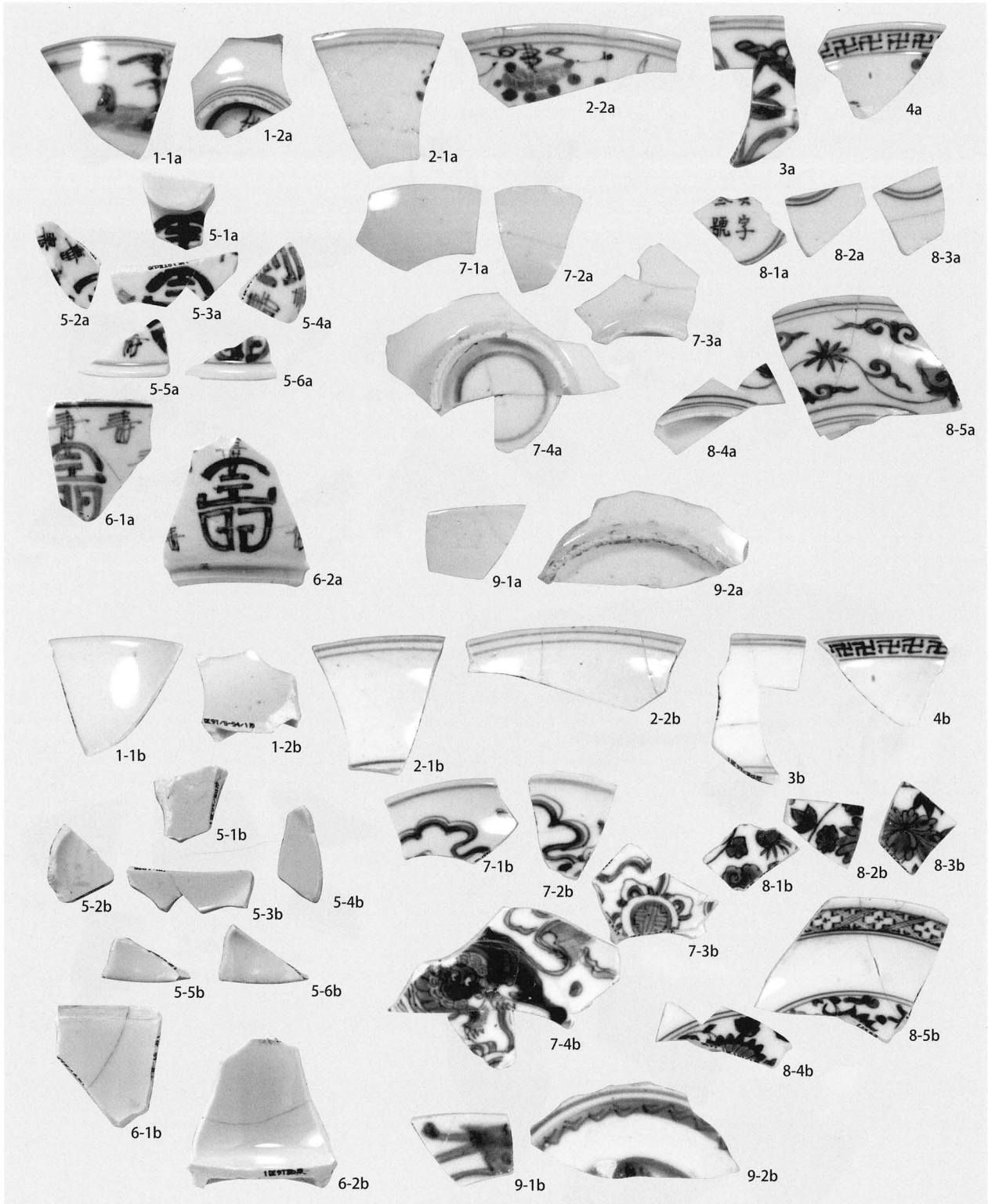

第 96 图 陶磁器写真 (6)



No.	産地・種別	出土位置	登録番号	No.	産地・種別	出土位置	登録番号
97 図-5	青花 皿	9T II d 層	J-76	97 図-13	五彩 鉢	9T II b・II d 層	J-108
97 図-6	青花 皿	10T II d 層	J-77	97 図-14	五彩 皿	9T II d 層	J-110
97 図-8	青花 稜花皿	10T I・II b 層、9T II d 層	J-84	97 図-15	五彩 皿	9T II d 層	J-114
97 図-12	五彩 皿	10T II d 層	J-107	97 図-16	五彩 皿	9T II d 層	J-123

第 97 図 陶磁器写真 (7)

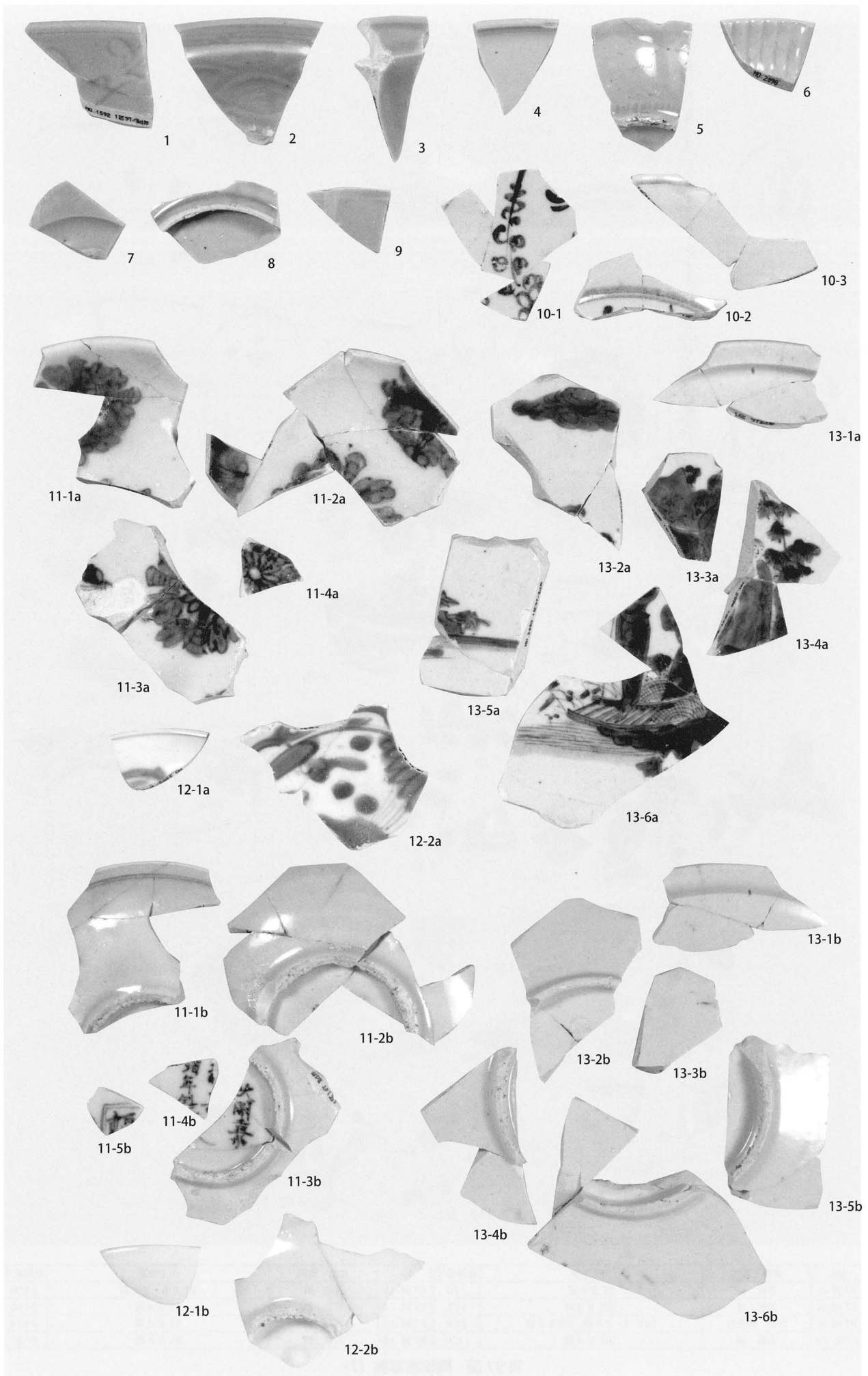

第 98 图 陶磁器写真 (8)

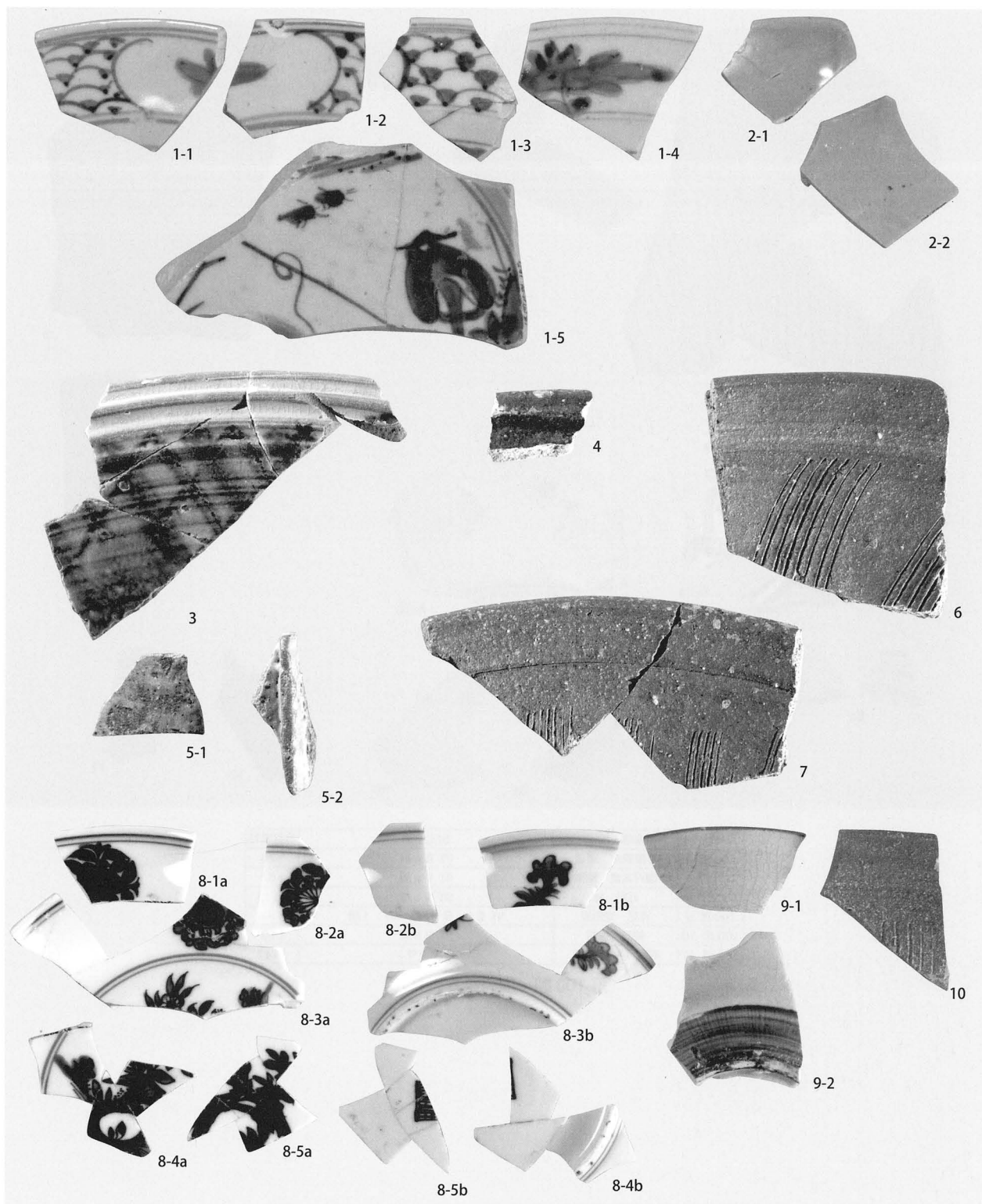

No.	産地・種別	出土位置	登録番号
98 図-7	青磁 (中国) 青花皿	9T II d 層	J-143
98 図-8	青磁 (中国) 皿	9T II d 層	J-144
98 図-9	青磁 (中国) 皿	9T II d 層	J-145
99 図-5	唐津 角皿	9T I・II d 層	I-38

第 99 図 陶磁器写真 (9)

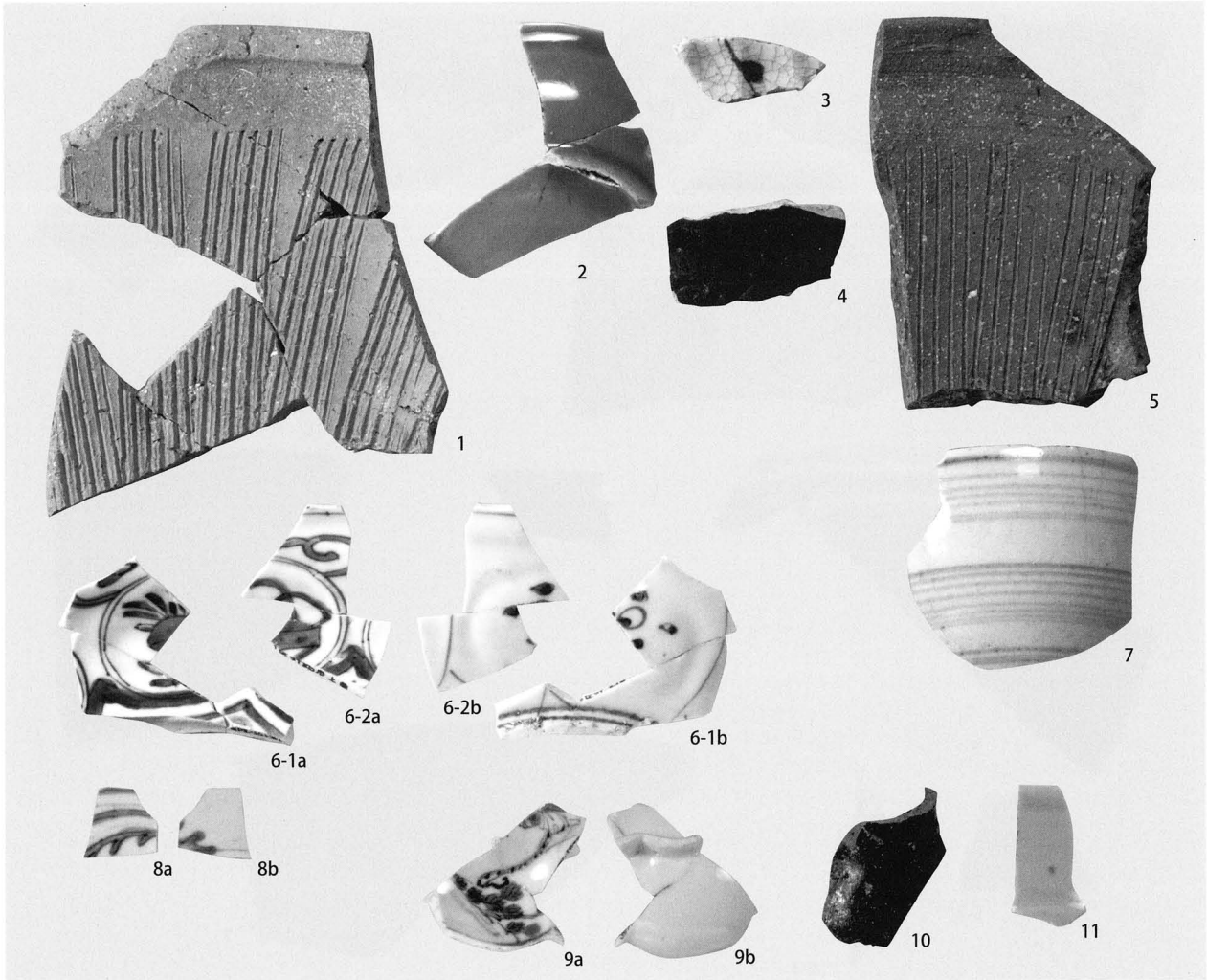

No.	産地・種別	出土位置	登録番号
100図-3	志野織部 菊皿	9T II g層	I-26
100図-4	瀬戸美濃 瓶類	9T II g層	I-67
100図-8	五彩 皿	9T III a層	J-113
100図-9	青花 変形皿	9T II b・III b層、10T I層	J-81
100図-10	備前 徳利	9T III b層	I-89
100図-11	青磁(中国) 皿	9T カクラン	J-147

第100図 陶磁器写真(10)

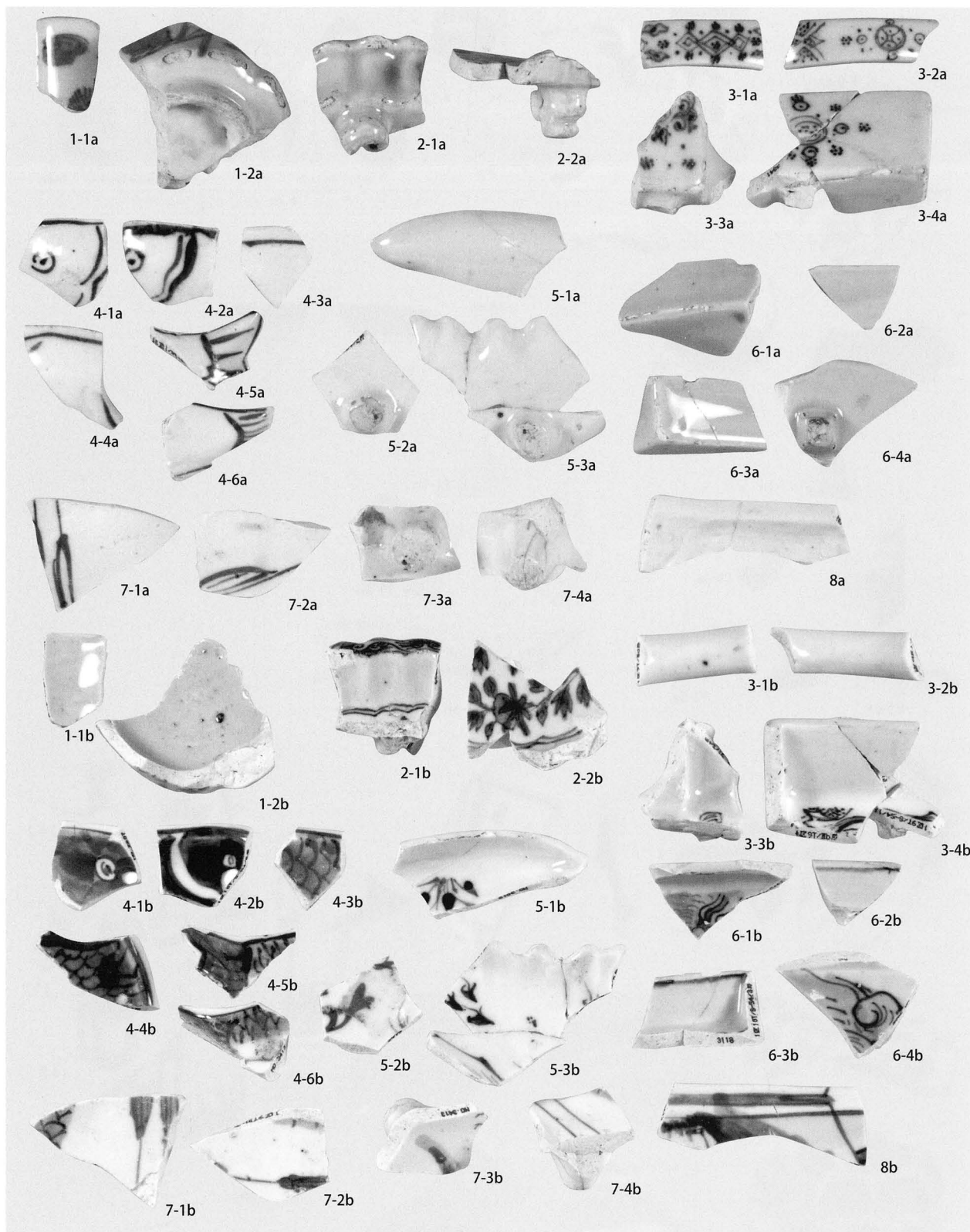

No.	産地・種別	出土位置	登録番号
101 図-3	古染付	9T II b・II d 層	J-7
101 図-4	古染付	9・10T S-161・S-54、8T IV 層、31T II c 層	J-12
101 図-5	古染付 変形皿	10T S-54 2・6 層	J-14
101 図-6	古染付	10T II b 層、S-54、S-244	J-18
101 図-7	古染付 変形皿	9T II d 層、10T S54 6a～d 層	J-15
101 図-8	古染付 角皿	10T S-54 6 層	J-17

第 101 図 陶磁器写真 (11)

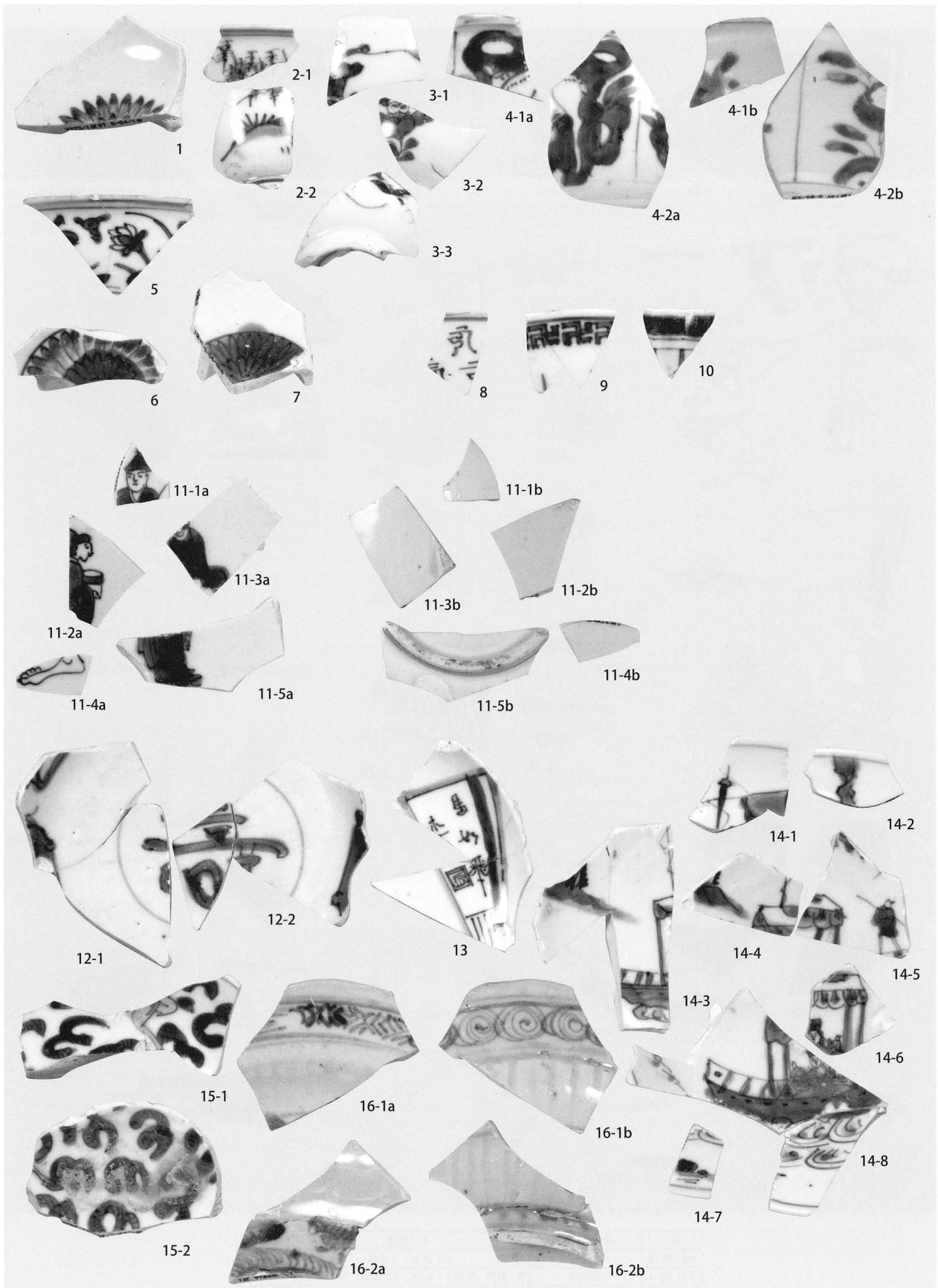

No.	産地・種別	出土位置	登録番号	No.	産地・種別	出土位置	登録番号
102 図-6	青花 碗	9T S-54 1層	J-40	102 図-9	青花 猪口	10T S-54 1層	J-45
102 図-7	青花 碗	9T S-54 6b層	J-41	102 図-10	青花 猪口	10T S-54 1層	J-46
102 図-8	青花 猪口	10T S-54	J-44	102 図-11	青花 皿	9T II b・II d層、カクラン、S-54 6a～d層	J-194

第 102 図 陶磁器写真 (12)

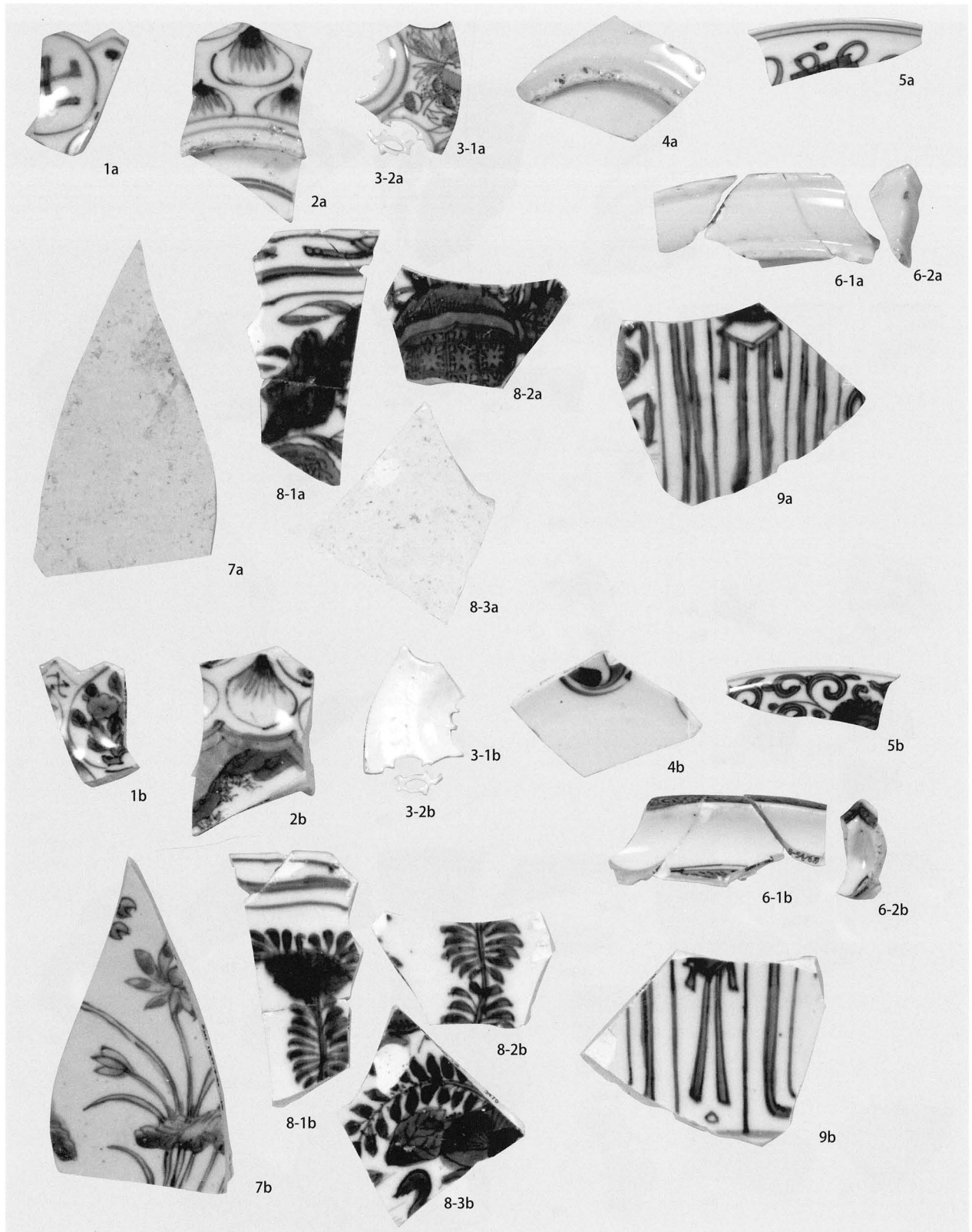

No.	産地・種別	出土位置	登録番号	No.	産地・種別	出土位置	登録番号
103 図-4	青花 皿	9T S-54 6層	J-79	104 図-2	青花 壺	10T II d層、9T S-54 1・6層	J-89
103 図-5	青花 端反皿	10T S-54 6層	J-80	104 図-7	五彩 角皿	9T S-54	J-109
103 図-6	青花 変形皿	9・10T II c・II d層、S-54	J-83	104 図-8	五彩 皿	10T S-54 3層	J-119
103 図-7	青花 大皿	9T S-54 1層	J-85	104 図-9	五彩 皿	9T S-54 6d層	J-120
103 図-8	青花 大皿	9T S-54 1層	J-86	104 図-10	五彩 皿	10T S-54 6層	J-94
103 図-9	青花 大皿	10T S-54	J-87	104 図-11	五彩 皿	9T II d層とS-54 接合	J-93
104 図-1	青花 壺	10T S-54 5a~d層	J-88				

第 103 図 陶磁器写真 (13)

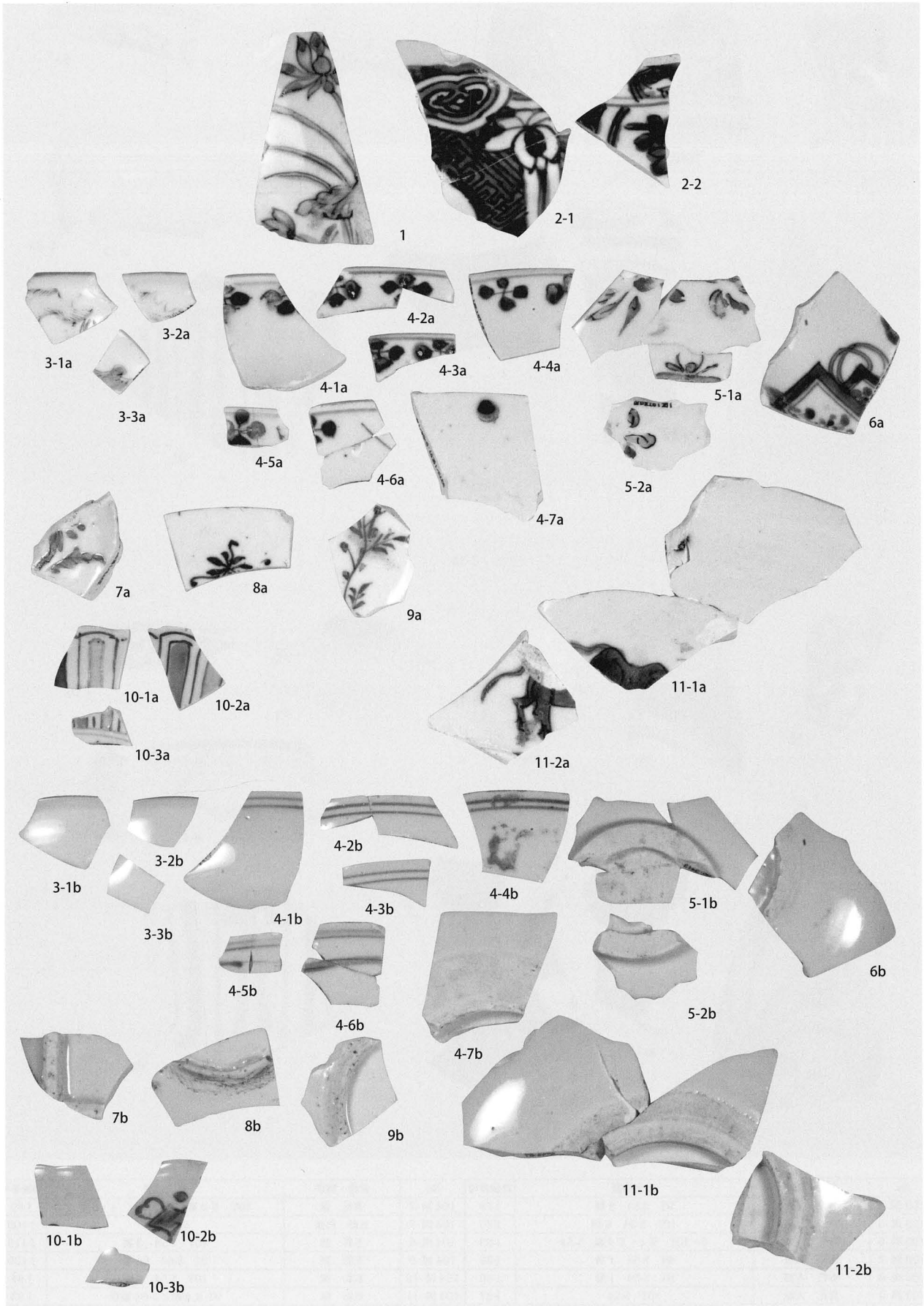

第 104 图 陶磁器写真 (14)

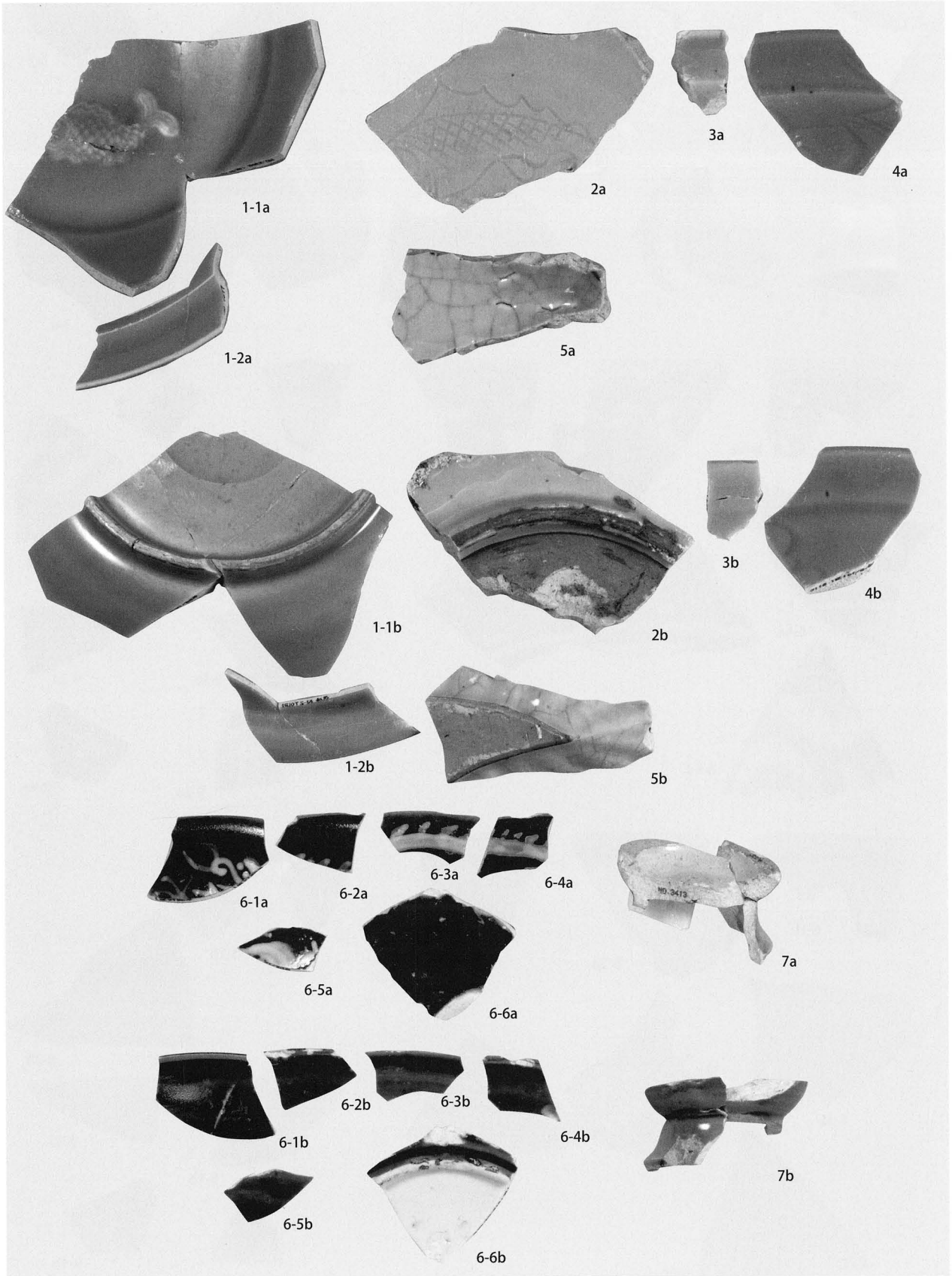

No.	産地・種別	出土位置	登録番号
105 図-5	青磁 (中国) 変形皿	10T S-54 1層	J-149

第 105 図 陶磁器写真 (15)

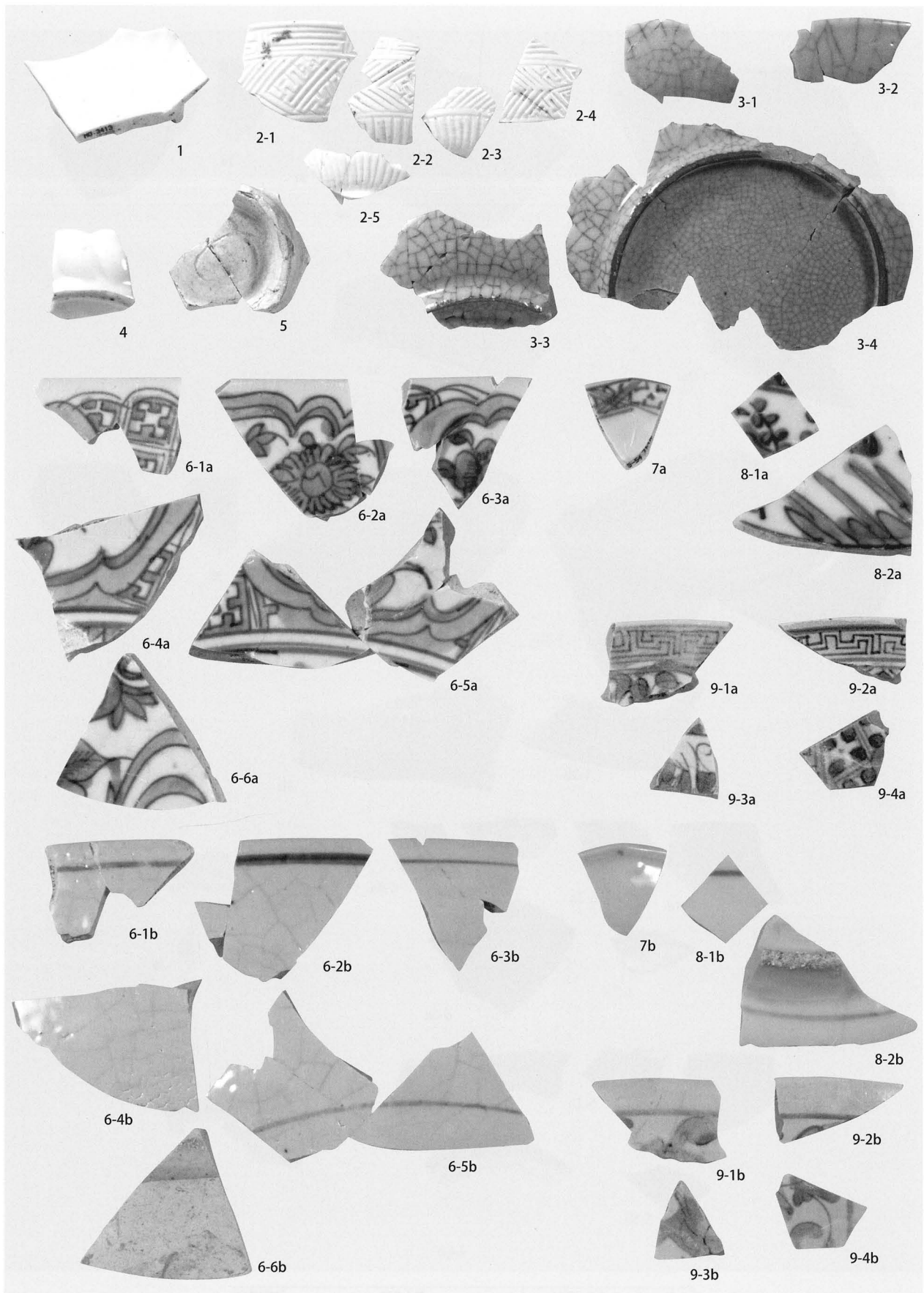

No.	産地・種別	出土位置	登録番号	No.	産地・種別	出土位置	登録番号
106 図-6	漳州窯 大皿	10T I層、9T S-54	J-169	106 図-8	漳州窯 呉須赤絵 皿	10T II b層、9T S-54 6層	J-203
106 図-7	漳州窯 角皿	9T S-54	J-202	106 図-9	漳州窯 皿	S-54 1・6層	J-205

第106図 陶磁器写真(16)

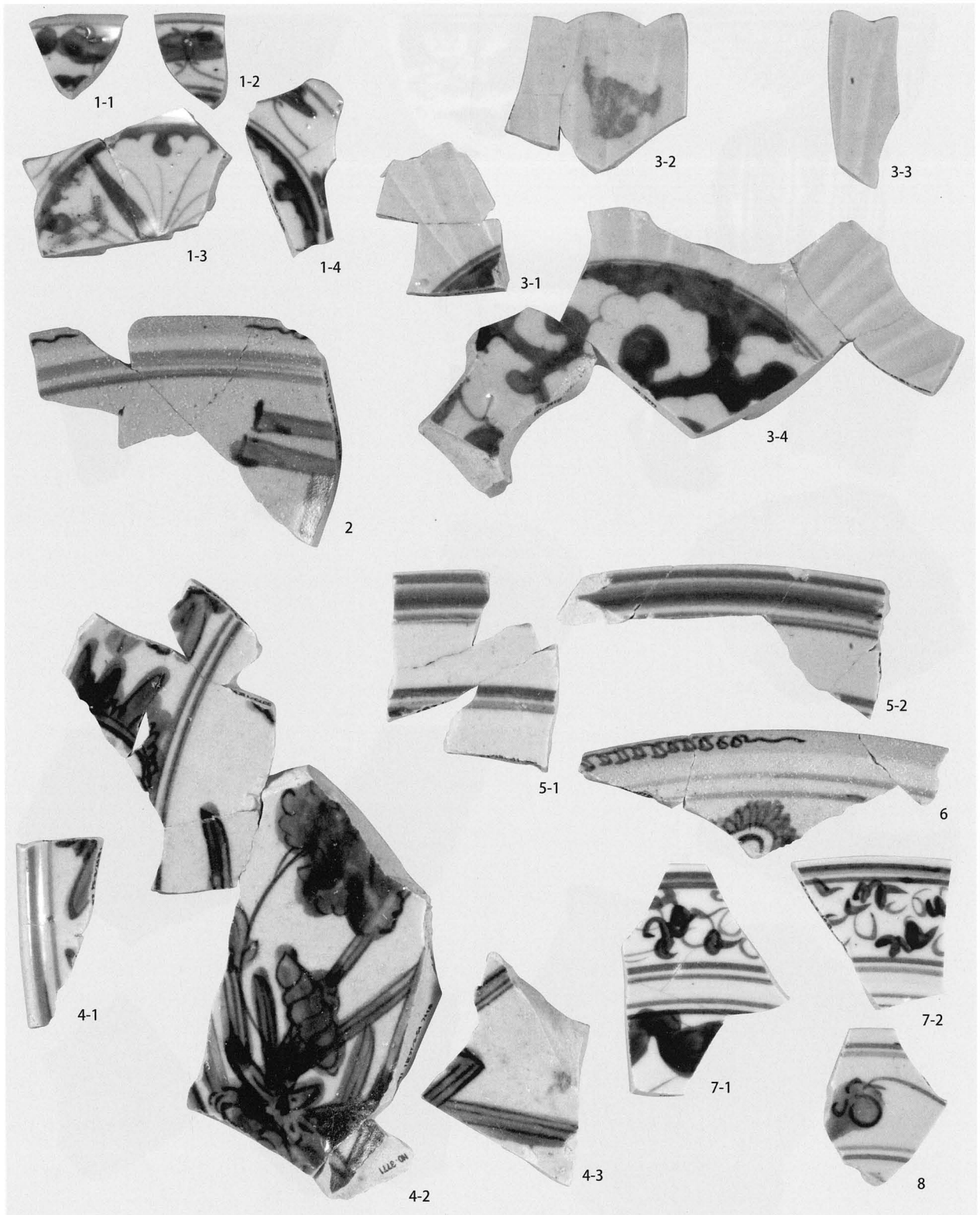

No.	産地・種別	出土位置	登録番号
107 図-7	肥前 皿	9T S-54 1層	J-190
107 図-8	肥前 皿	9T S-54 6b層	J-191

第 107 図 陶磁器写真 (17)

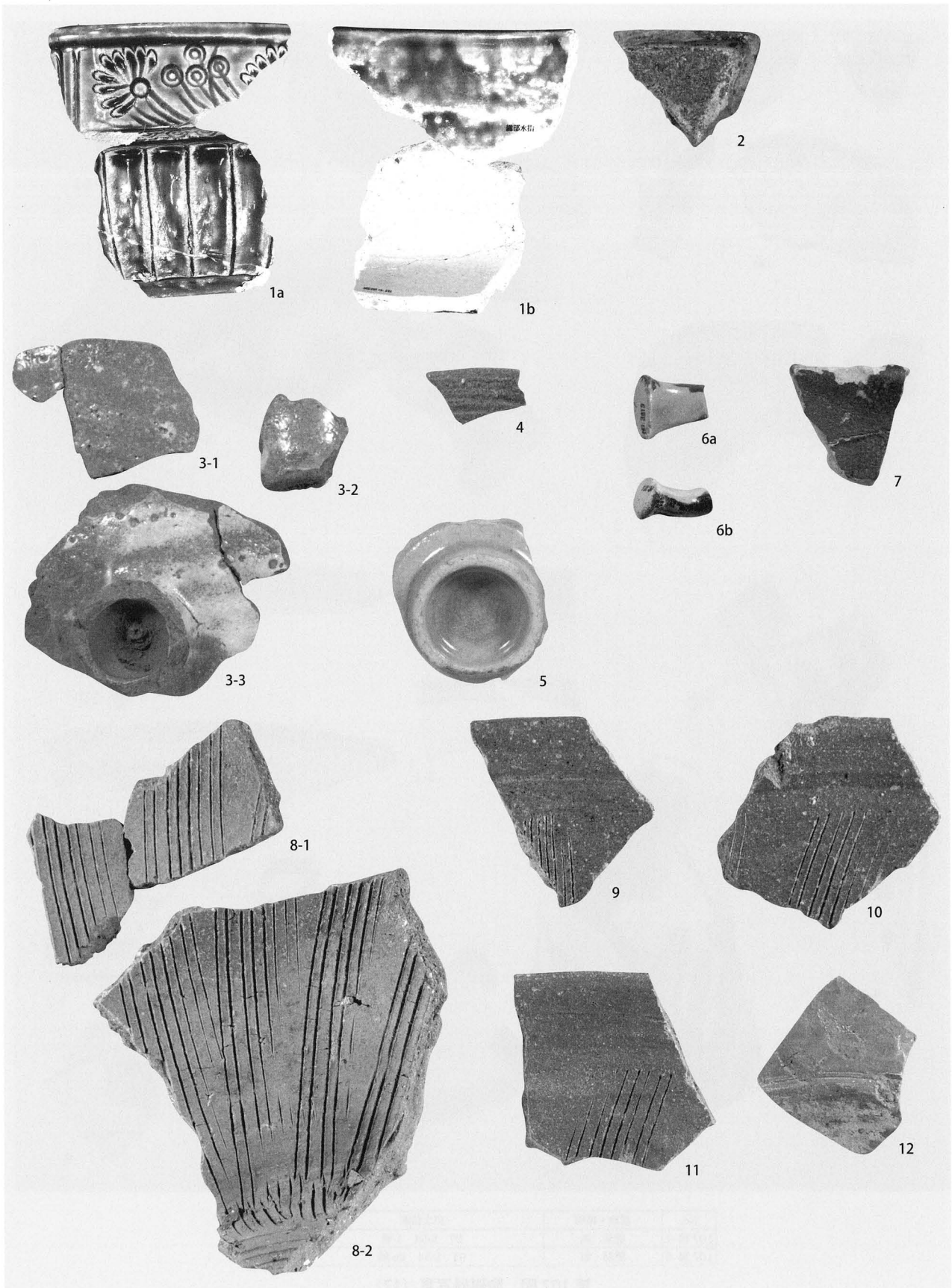

No.	産地・種別	出土位置	登録番号
108 図-3	唐津 脚付皿	9T II b・II d 層、S-54	I-37
108 図-4	唐津 皿	9TS-54 6 層	I-40
108 図-7	瀬戸美濃 すり鉢	10T S-54 6a～d 層	I-66

第 108 図 陶磁器写真 (18)

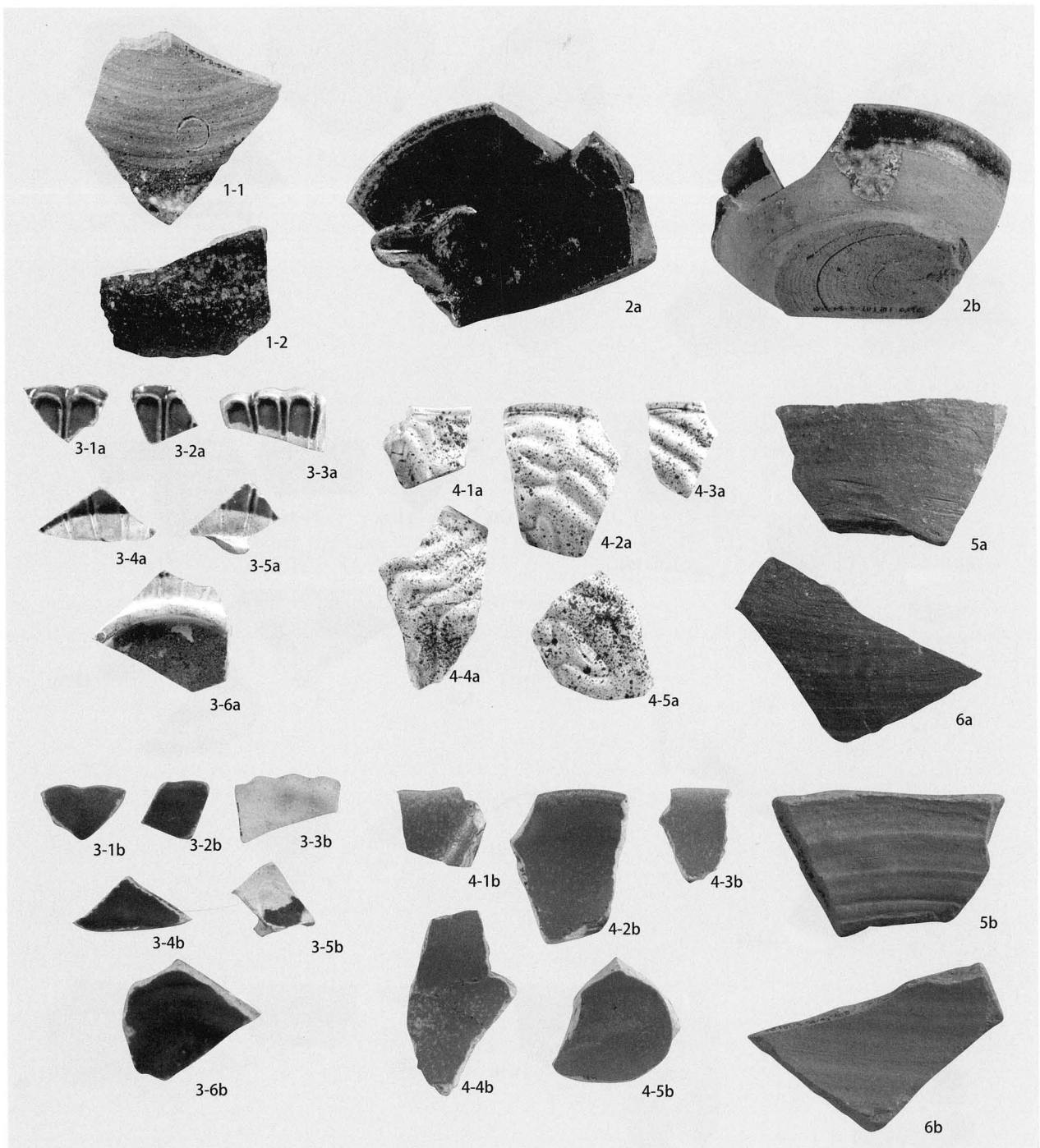

No.	産地・種別	出土位置	登録番号
109 図-1	備前 徳利	9T II g 層、S-54 6 層	I-88
109 図-5	東南アジア系 甕	9T S-54 1 層	I-121
109 図-6	東南アジア系 甕	10T S-54 4a・b 層	I-123

第 109 図 陶磁器写真 (19)

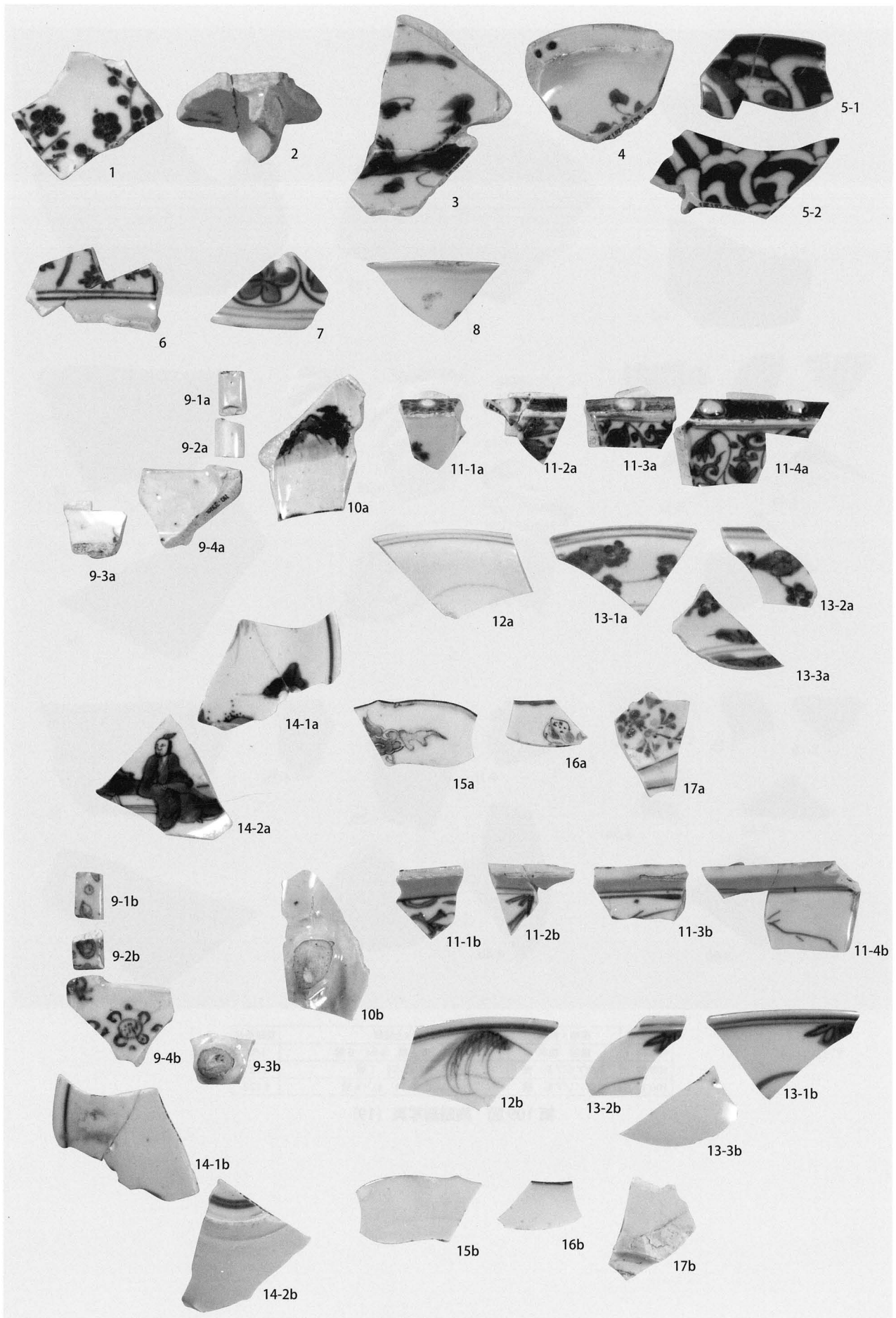

第 110 图 陶磁器写真 (20)

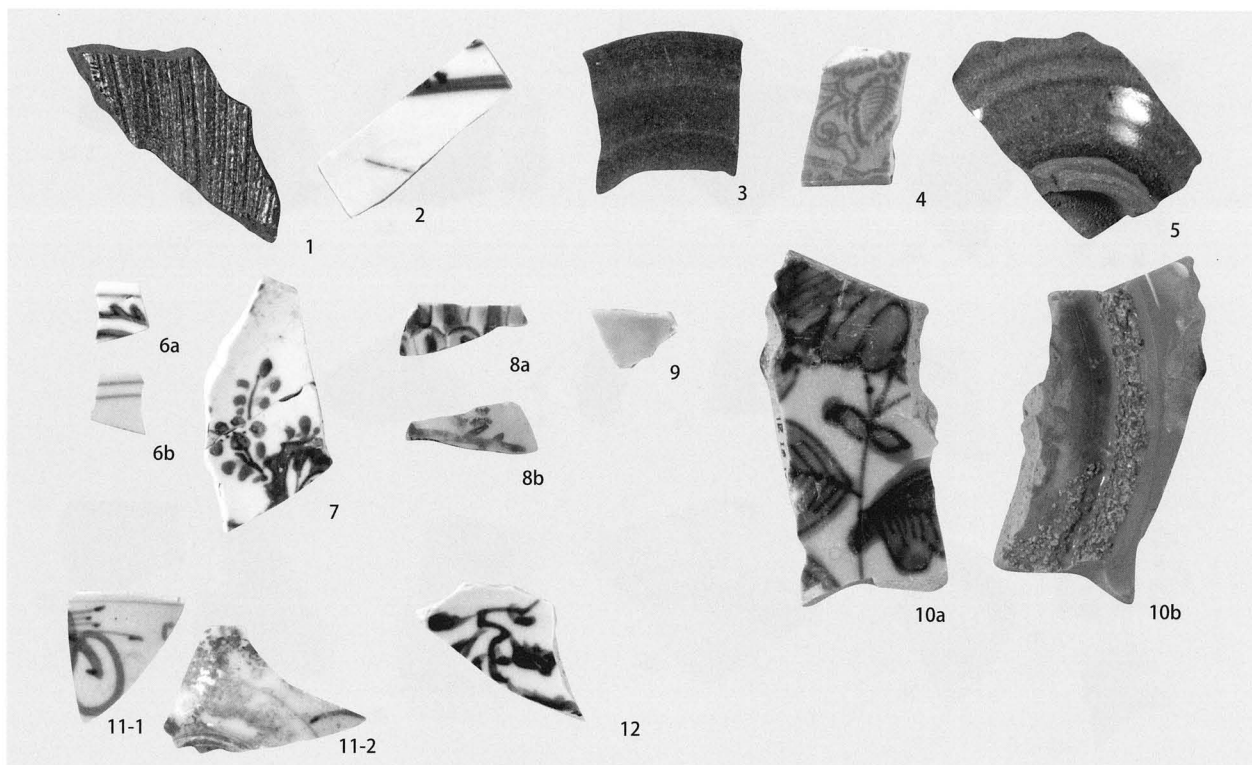

No.	産地・種別	出土位置	登録番号
110図-1	五彩 皿	10T S-45 1層	J-122
110図-6	青花 角皿	9T II d層、10T S-193 1層	J-82
110図-9	古染付 向付	9T II d・II g層、S-54・ S-244	J-8
110図-10	古染付 向付	10T S-244	J-9
110図-11	古染付 角皿	9T II b・II d層、10T S-244	J-19
110図-12	青花 鉢	10T S-244	J-42
110図-13	青花 鉢	10T S-54・244、20T	J-43
110図-17	五彩 皿	10T S-244	J-125
111図-1	堤 すり鉢	11T I層	I-118
111図-2	漳州窯 皿	20T I層	J-204
111図-3	唐津 皿	25T I層	I-44
111図-4	青磁 皿	29AT 1c層	J-156
111図-6	五彩 皿	35T II a層	J-112
111図-7	五彩	35T II d層	J-121
111図-8	五彩 皿	38T II b層	J-115
111図-10	漳州窯 大皿	1区C根入部 I層	J-168
111図-12	五彩 皿	(不明)	J-128

第111図 陶磁器写真(21)

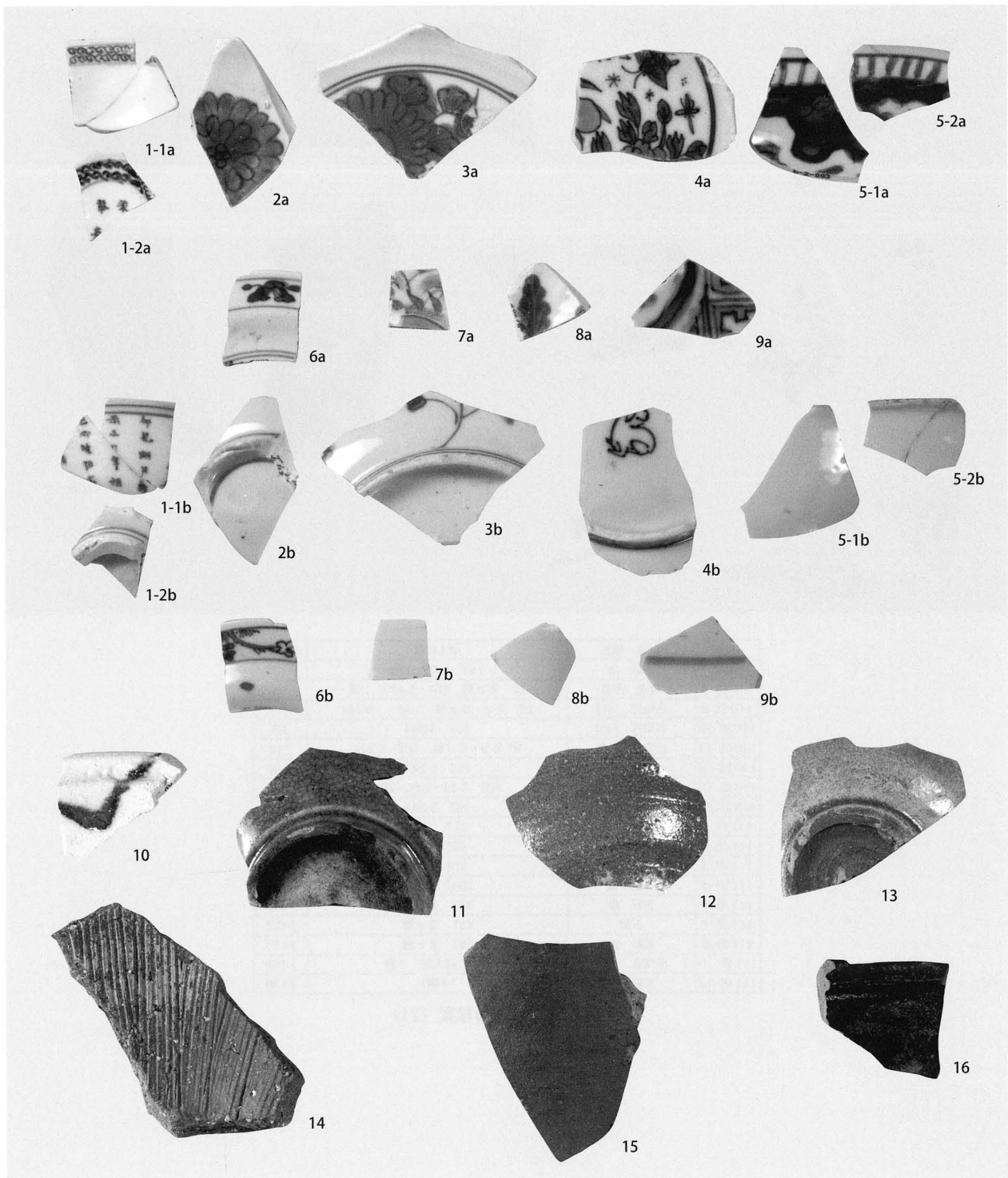

No.	産地・種別	出土位置	登録番号
112 図-2	青花 碗	D トレンチ 7-1022 付近裏込	J-39
112 図-7	五彩	A-6-1006 付近裏込	J-197
112 図-8	五彩	D トレンチ D-4-3020 裏込	J-127
112 図-9	漳州窯	D トレンチ D-7-2066 裏込	J-201
112 図-12	唐津 鉢	D トレンチ D-6-2057 ~ D-6-2037	I-41
112 図-13	唐津 皿	B-20-1073 裏込	I-43
112 図-15	備前 甕	D-7-1022 ~ D-7-1026	I-90

第 112 図 陶磁器写真 (22)

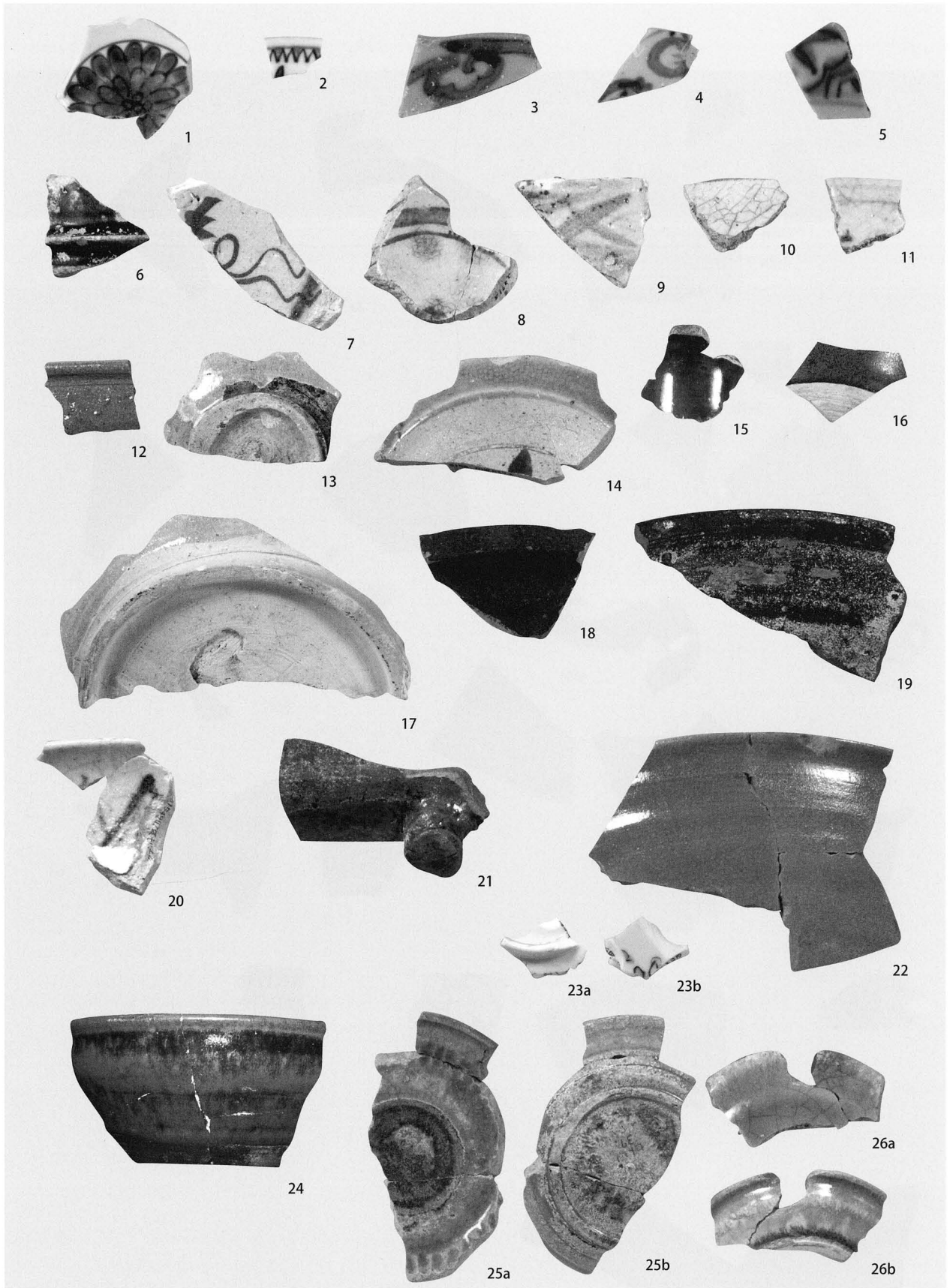

No.	産地・種別	出土位置	登録番号	No.	産地・種別	出土位置	登録番号
113 図-2	五彩 皿	6区 盛土①-3	J-195	113 図-9	志野織部 鉢	7区 DT 東側 盛土①黒色土	I-27
113 図-3	漳州窯	b-6-042 石列背面 盛土①	J-200	113 図-10	志野織部 皿	B区 5T 2041 付近盛土①	I-28
113 図-4	漳州窯	k-622 石列背面 盛土①	J-199	113 図-11	志野織部	(b) -5004 石列背面	I-29
113 図-5	漳州窯	d-14-2046 石列背面	J-206	113 図-12	唐津 向付	7区 DT 盛土①	I-42
113 図-7	織部 皿	(b) -4T-045 層石列背面 盛土①	I-8	113 図-16	瀬戸美濃 碗	(d) -b-028-1 石列背面盛土①	I-69
113 図-8	志野織部 皿	石列背面 d-7-2024	I-24	113 図-23	五彩 皿	6区 盛土 3A-17G	J-111

第 113 図 陶磁器写真 (23)

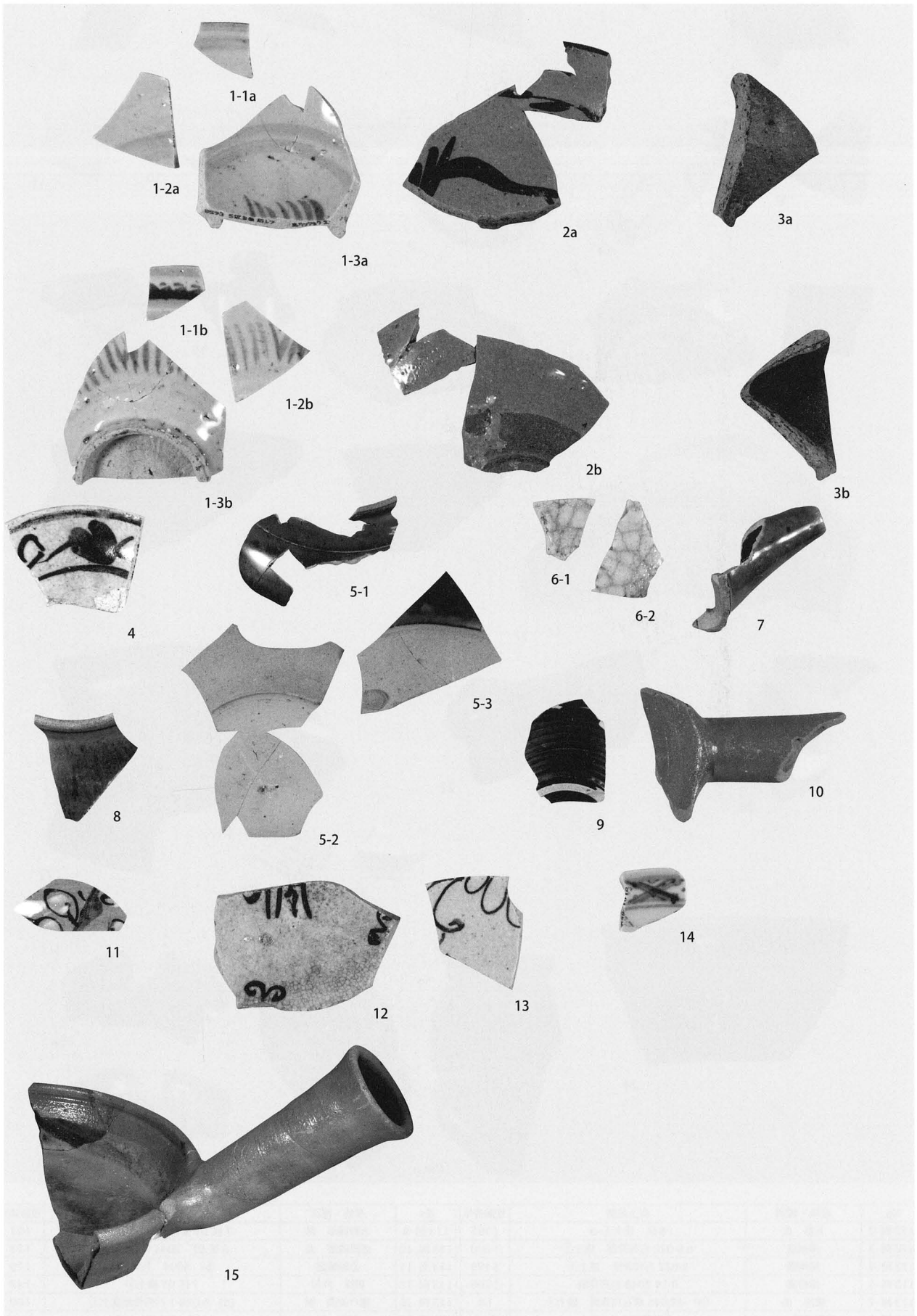

第 114 图 陶磁器写真 (24)



No.	産地・種別	出土位置	登録番号
114 図-3	中世陶器 甕	D 区 9T2011 ~ D9T2032	I-120
114 図-6	瀬戸美濃 輪花皿	5B 区 S-273 II 層	I-68
114 図-7	相馬 土瓶	5B 区 S-273	I-111
114 図-8	相馬 碗	8A 区 S-14 I 層	I-112
114 図-11	相馬 土瓶	6C 区 S-319 1b A-19 層	I-114
114 図-13	志野織部 向付	8A 区 S-398 2 層	I-20
115 図-3	志野織部 皿	4C 区 I 層	I-22
115 図-6	相馬 土瓶	4D 区 I 層	I-113
115 図-9	不明 ほうろく	6A 区 I 層	I-141
115 図-10	相馬 碗	6 区 B-18 グリット I 層	I-108
115 図-11	五彩 景德鎮	B 石垣 I 層	J-198
115 図-12	五彩	5B 区 R-15G II 層	J-196

第 115 図 陶磁器写真 (25)

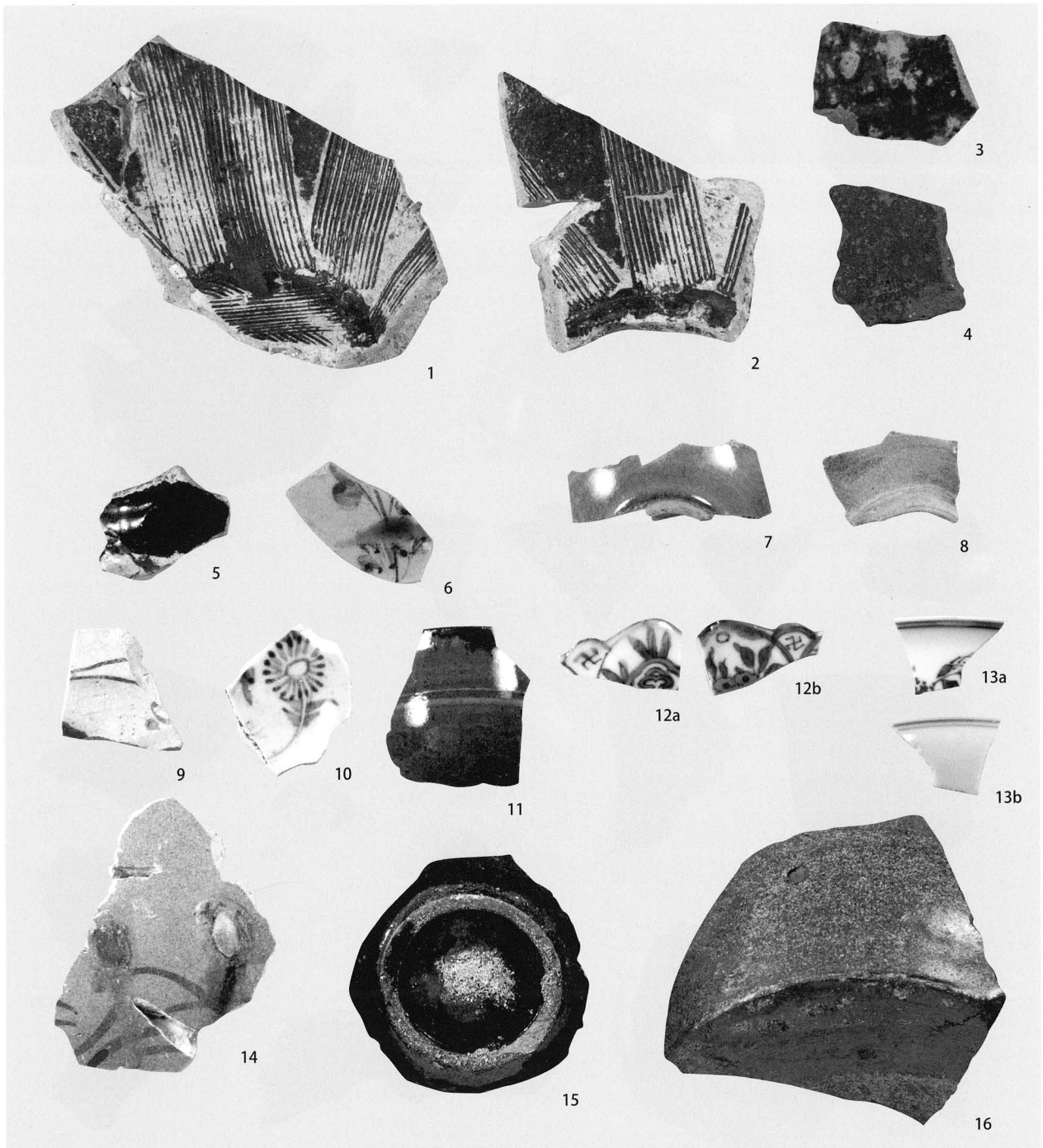

No.	産地・種別	出土位置	登録番号
116 図-3	褐釉 壺	3I 区 II 層	I-124
116 図-4	中世陶器 甕	5B 区 Q5G II 層	I-119
116 図-6	織部 皿	8A 区 III a 層	I-10
116 図-9	織部 皿	9 区 (6) -3・4T	I-9

第 116 図 陶磁器写真 (26)

土 器 ・ 土 製 品

2. 土器・土製品

概要

土師質土器は、1区9～12トレンチからは1,897点出土し（同地区の陶磁器全体の15.2%）、種類としては皿、焼塩壺（85点）、焙烙、脚付の「土鍋」などがある。皿には内外面に炭化物が付着したものが見られ、灯明皿として使用されたものも含まれる。また、墨書がみられる皿がある。焼塩壺は、ロクロ整形で体部下端にヘラケズリが施される。また、仙台藩特有とされる「格子叩き目」が施される焼塩壺も出土している。

瓦質土器は、42点出土し、鉢、挿鉢、火鉢や手焙りなどの器種がある。

土製品には、人形、磁器を打ち欠いた面子、フイゴの羽口などがある。

5区からは、縄文土器が出土しており、2点を図示した。1点には縄文、1点には撚糸文が施文されている。

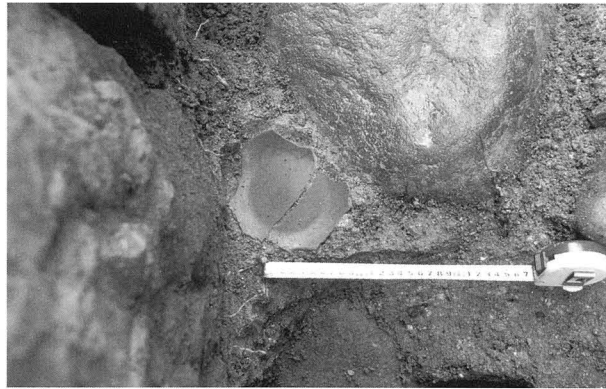

第117図 4A区S-298土師質土器出土状況

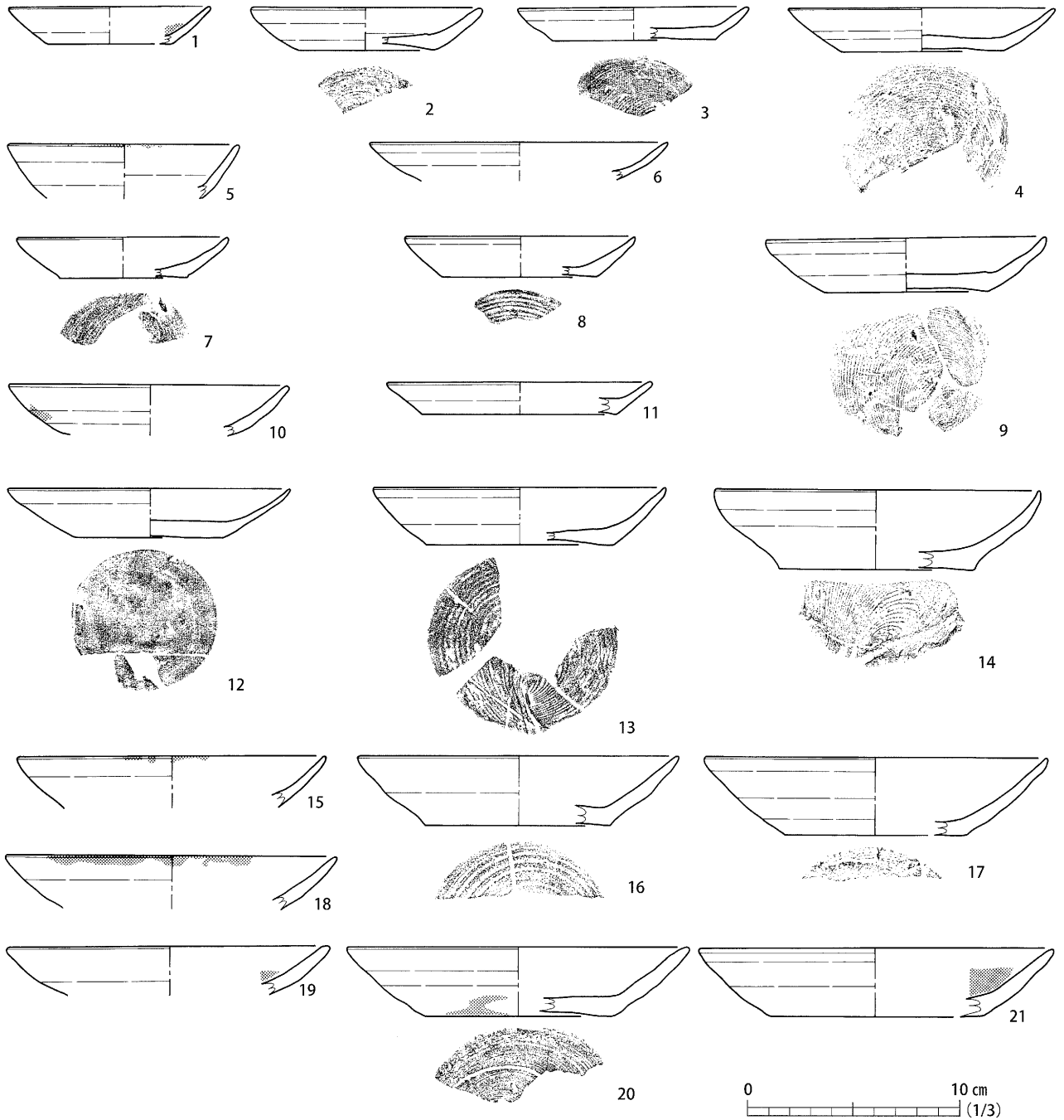

No.	登録番号	種別	出土位置				法量 (mm)		内面調整	外面調整	切り離し	残存	備考	写真		
			調査区	トレンチ	遺構	層位	口径	器高							底径	
1	D-2	土師質土器	皿	1	9		I	(96)	18	(60)	ロクロナデ	ロクロナデ	回転系切り	1/4>	内面、底部に炭化物	
2	D-1	土師質土器	皿	1	9		I	(112)	21	(66)	ロクロナデ	ロクロナデ	回転系切り	1/4		
3	D-3	土師質土器	皿	1	9		II a	(112)	16	(80)	ロクロナデ	ロクロナデ	回転系切り	1/4	内面に炭化物	
4	D-4	土師質土器	皿	1	9		II a	(128)	21	78	ロクロナデ	ロクロナデ	回転系切り	1/2		123 図-1
5	D-37	土師質土器	皿	1	10		II a	(110)	-	-	ロクロナデ	ロクロナデ		1/4>	口縁部に炭化物	
6	D-5	土師質土器	皿	1	9		II a	(142)	-	-	ロクロナデ	ロクロナデ		1/4		
7	D-14	土師質土器	皿	1	9		II b	(100)	20	(62)	ロクロナデ	ロクロナデ	回転系切り	1/2		
8	D-21	土師質土器	皿	1	9		II b	(110)	20	(74)	ロクロナデ	ロクロナデ	回転系切り	1/4>		
9	D-8	土師質土器	皿	1	9		II b	(134)	27	78	ロクロナデ	ロクロナデ	回転系切り	1/2	内面に炭化物	123 図-2
10	D-20	土師質土器	皿	1	9		II b	(134)	-	-	ロクロナデ	ロクロナデ		1/4	内外面に炭化物	
11	D-6	土師質土器	皿	1	9		II b	(118)	16	(92)	ロクロナデ	ロクロナデ	回転系切り	1/4		
12	D-22	土師質土器	皿	1	9		II b	(135)	24	70	ロクロナデ	ロクロナデ	回転系切後ユビナデ	1/2		
13	D-13	土師質土器	皿	1	9		II b	(140)	28	(90)	ロクロナデ	ロクロナデ	回転系切り	1/2		
14	D-23	土師質土器	皿	1	9		II b	(156)	39	(94)	ロクロナデ	ロクロナデ	回転系切り	1/3	砂粒・炭化物付着	
15	D-17	土師質土器	皿	1	9		II b	(158)	-	-	ロクロナデ	ロクロナデ		1/4	口縁部に炭化物	
16	D-11	土師質土器	皿	1	9		II b	(154)	34	(88)	ロクロナデ	ロクロナデ	ヘラケズリ	1/4		
17	D-9	土師質土器	皿	1	9		II b	(164)	38	(86)	ロクロナデ	ロクロナデ	回転系切り	1/3	外面に炭化物	
18	D-18	土師質土器	皿	1	9		II b	(158)	-	-	ロクロナデ	ロクロナデ		1/4>	口縁部に炭化物	
19	D-19	土師質土器	皿	1	9		II b	(154)	-	-	ロクロナデ	ロクロナデ		1/4>	外面に炭化物	123 図-3
20	D-15	土師質土器	皿	1	9		II b	(164)	34	(90)	ロクロナデ	ロクロナデ	回転系切り	1/3	内外面黒色	113 図-4
21	D-7	土師質土器	皿	1	9		II b	(170)	34	(102)	ロクロナデ	ロクロナデ	回転系切り	1/4>	内面に炭化物	

第118図 土器・土製品実測図(1)

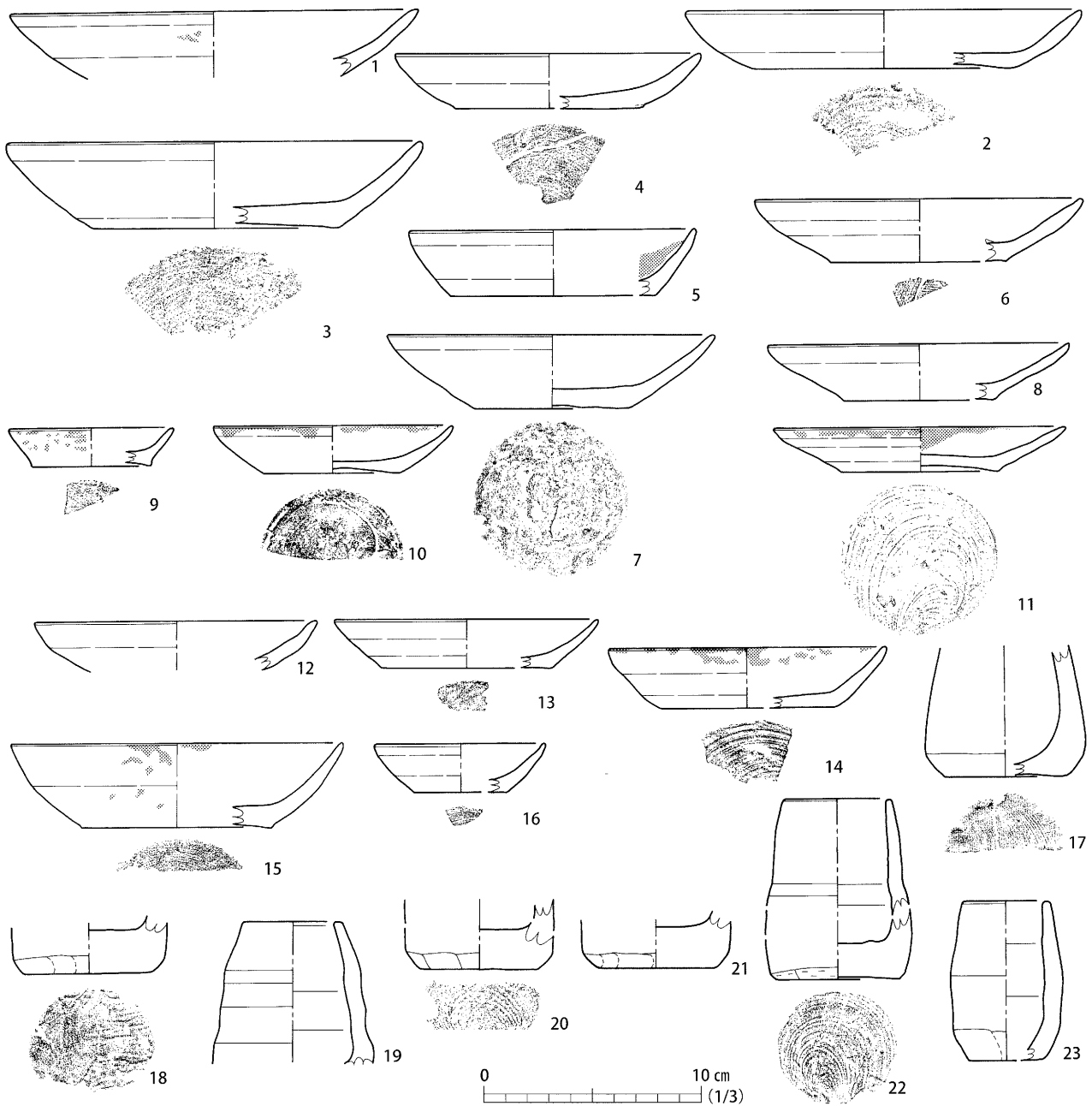

No.	登録番号	種別	出土位置				法量 (mm)			内面調整	外面調整	切り離し	残存	備考	写真
			調査区	トレンチ	遺構	層位	口径	器高	底径						
1	D-16	土師質土器 皿	1	9	II b	(190)	-	-	ロクロナデ	ロクロナデ		1/4>	外面に炭化物		
2	D-12	土師質土器 皿	1	9	II b	(184)	28	(122)	ロクロナデ	ロクロナデ	回転系切り	1/4			
3	D-10	土師質土器 皿	1	9	II b	(191)	41	(116)	ロクロナデ	ロクロナデ	回転系切り	1/4			
4	D-26	土師質土器 皿	1	9	II d	(142)	26	(88)	ロクロナデ	ロクロナデ	回転系切り	1/4			
5	D-25	土師質土器 皿	1	9	II d	(134)	31	(96)	ロクロナデ	ロクロナデ	回転系切り	1/4	内面に炭化物		
6	D-24	土師質土器 皿	1	9	II d	(152)	30	(82)	ロクロナデ	ロクロナデ	回転系切り	1/4>			
7	D-27	土師質土器 皿	1	9	II e	(152)	35	(74)	ロクロナデ	ロクロナデ	回転系切り	1/2	口縁、体部に炭化物		
8	D-28	土師質土器 皿	1	9	II e	(140)	27	(70)	ロクロナデ	ロクロナデ	回転系切り	1/4>	全体的に黒色		
9	D-32	土師質土器 皿	1	9	II g	(76)	18	(56)	ロクロナデ	ロクロナデ	回転系切り	1/4	外面に炭化物	123 図-5	
10	D-30	土師質土器 皿	1	9	II g	(112)	23	(64)	ロクロナデ	ロクロナデ	回転系切り	1/2	口縁部に炭化物		
11	D-29	土師質土器 皿	1	9	II g	(136)	21	74	ロクロナデ	ロクロナデ	回転系切り	1/2	口縁、体部に炭化物	123 図-6	
12	D-31	土師質土器 皿	1	9	II g	(132)	-	-	ロクロナデ	ロクロナデ		1/4>			
13	D-33	土師質土器 皿	1	9	II g	(122)	23	(78)	ロクロナデ	ロクロナデ	回転系切り	1/4>			
14	D-34	土師質土器 皿	1	9	II h	(126)	29	(80)	ロクロナデ	ロクロナデ	回転系切り	1/4	口縁部に炭化物		
15	D-38	土師質土器 皿	1	38	I	(152)	40	(88)	ロクロナデ	ロクロナデ	回転系切り	1/4	口縁、体部に炭化物		
16	D-39	土師質土器 皿	1	38	II b	(78)	23	(44)	ロクロナデ	ロクロナデ	回転系切り	1/4>			
17	D-70	土師質土器 焼塩壺	1	9	II b	-	-	(57)	ロクロナデ	ロクロナデ、ヘラケズリ	回転系切り	1/2		124 図-1	
18	D-74	土師質土器 焼塩壺	1	10	II b	-	-	60	ロクロナデ	ロクロナデ、ヘラケズリ	回転系切り	1/2		124 図-2	
19	D-77	土師質土器 焼塩壺	1	9	II c	48	-	-	ロクロナデ	ロクロナデ		1/4		124 図-3	
20	D-75	土師質土器 焼塩壺	1	10	II d	-	-	(56)	ロクロナデ	ロクロナデ、ヘラケズリ	回転系切り	1/2		124 図-4	
21	D-73	土師質土器 焼塩壺	1	9	II g	-	-	54	ロクロナデ	ロクロナデ、ヘラケズリ	不明	1/3		124 図-5	
22	D-72-1	土師質土器 焼塩壺	1	9	II h	-	-	56	ロクロナデ	ロクロナデ、ヘラケズリ	回転系切り	1/2		124 図-6	
22	D-72-2	土師質土器 焼塩壺	1	9	II g	52	-	-	ロクロナデ	ロクロナデ		1/4		124 図-6	
23	D-76	土師質土器 焼塩壺	1	35	II d	(4)	75	(35)	ロクロナデ	ロクロナデ、ヘラケズリ	不明	1/2		124 図-7	

第 119 図 土器・土製品実測図 (2)

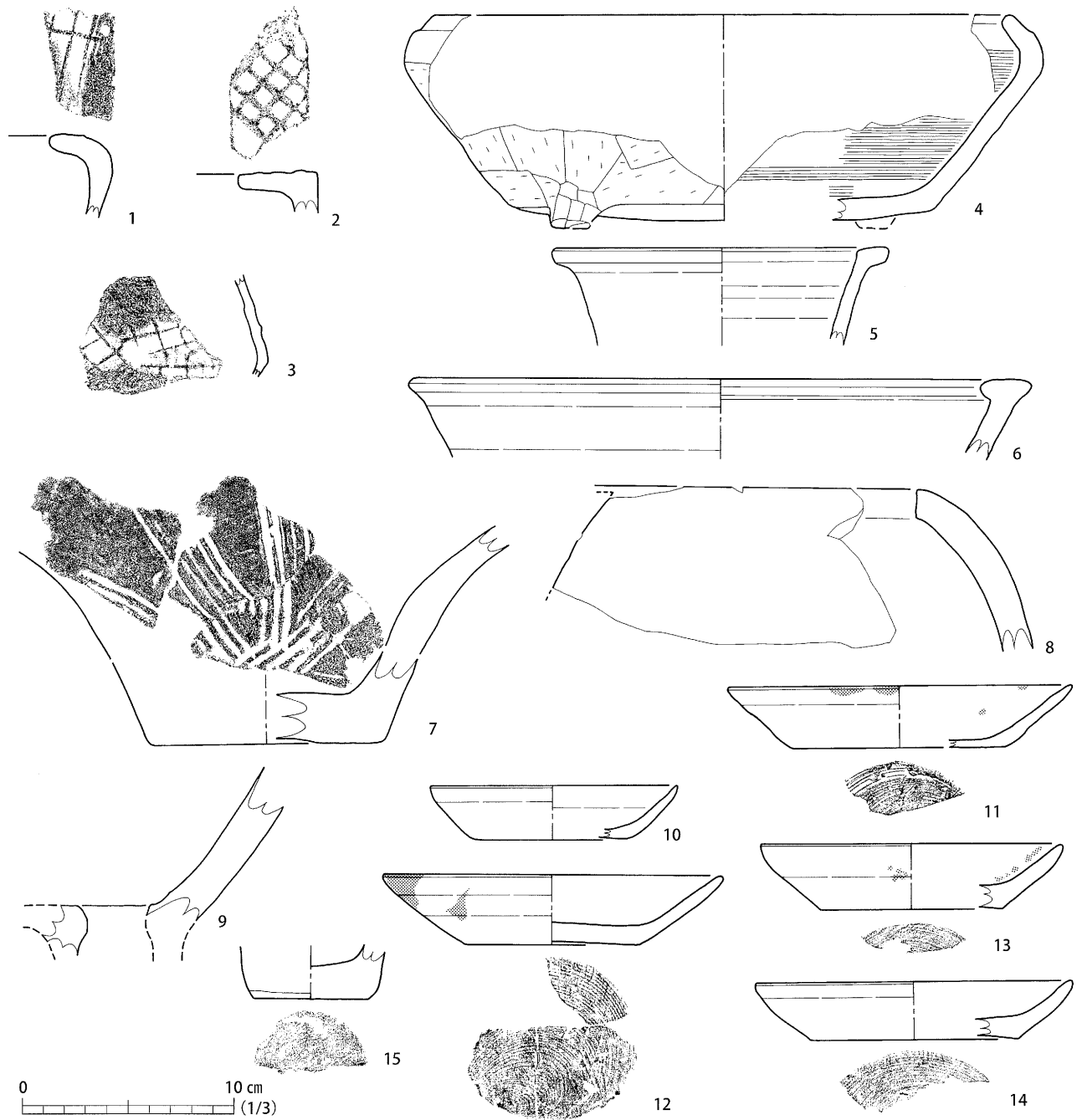

No.	登録番号	種別	出土位置			法量 (mm)			内面調整	外面調整	切り離し	残存	備考	写真
			調査区	トレンチ	遺構	層位	口径	器高						
1	D-83	土師質土器 鉢	1	9		II b	-	-	-				格子タタキ	124 図-8
2	D-82	土師質土器 鉢	1	9		II b	-	-	-				格子タタキ	124 図-9
3	D-85 ①	土師質土器 鉢	1	9		II e	-	-	-				格子タタキ	124 図-10
4	D-81	土師質土器 鉢	1	9		II h	(278)	(102)	(200)	ヘラナデ	ナデ、ヘラケズリ			124 図-11
5	D-35	土師質土器 鉢	1	10		I	(160)	-	-	ロクロナデ	ロクロナデ	1/4>		
6	D-36	土師質土器 鉢	1	10		I	(298)	-	-	ロクロナデ	ロクロナデ	1/4>		
7	I-127	瓦質土器 すり鉢	1	9		II b	-	-	(112)					125 図-1
8	I-128	瓦質土器 火鉢	1	9		II	-	-	-	ロクロナデ	ロクロナデ			
9	I-129	瓦質土器 火鉢	1	38		II c	-	-	(148)					
10	D-47	土師質土器 皿	5			盛土 1	(118)	26	(72)	ロクロナデ	ロクロナデ	不明	1/4>	
11	D-45	土師質土器 皿	5			盛土 1 黒色土	(164)	30	(102)	ロクロナデ	ロクロナデ	回転糸切り	1/4>	口縁部に炭化物
12	D-44	土師質土器 皿	5			盛土 1 黒色土	(162)	34	(84)	ロクロナデ	ロクロナデ	回転糸切り	1/2	口縁、体部に炭化物
13	D-43	土師質土器 皿	5			盛土 1 黒色土	(144)	32	(96)	ロクロナデ	ロクロナデ	回転糸切り	1/4	内外面に炭化物
14	D-46	土師質土器 皿	5			盛土 1 黒色土	(150)	28	(100)	ロクロナデ	ロクロナデ	回転糸切り	1/4	
15	D-69	土師質土器 焼塩壺	7			盛土 1	-	-	(54)			回転糸切り	1/2	

第 120 図 土器・土製品実測図 (3)

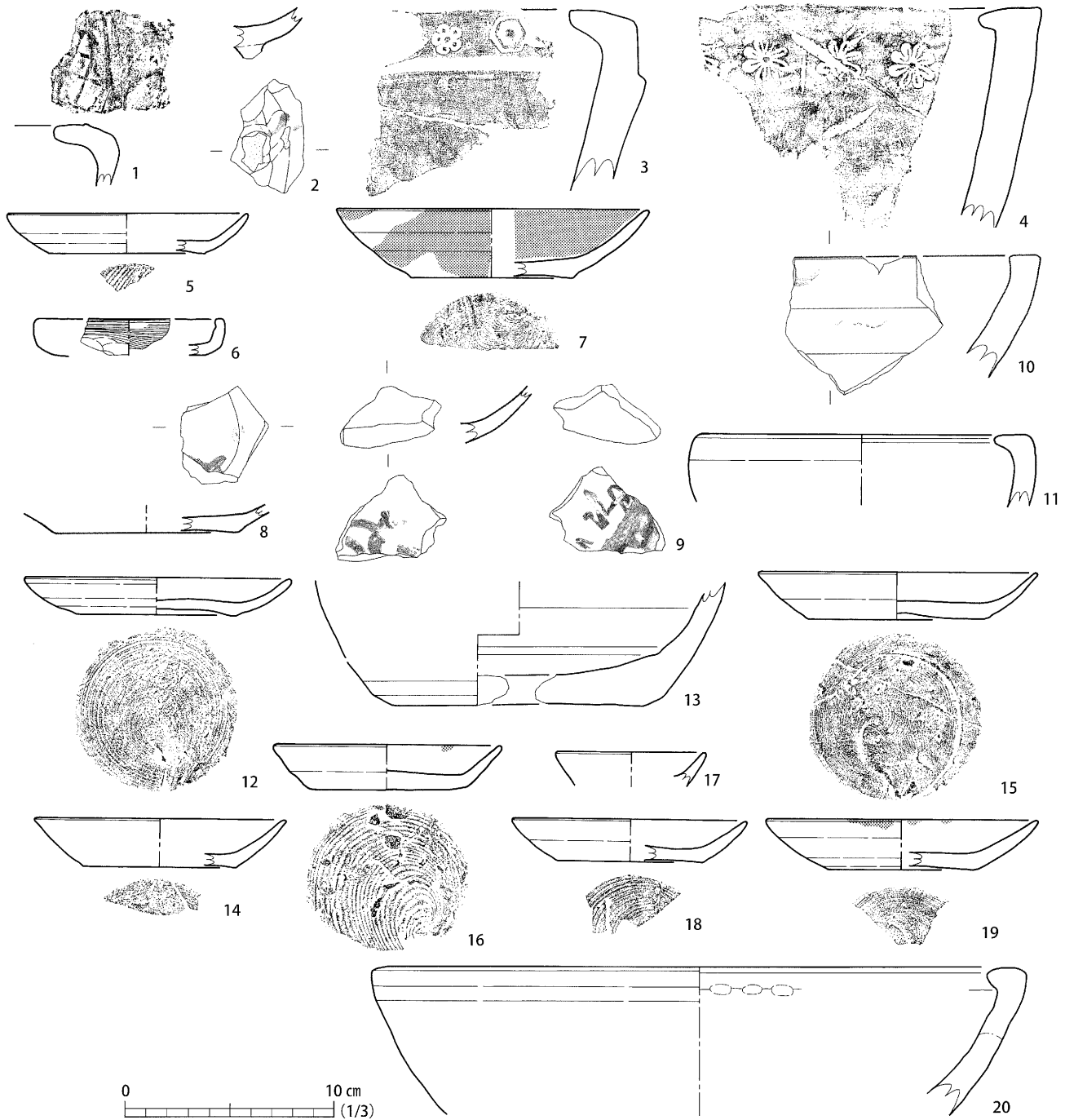

No.	登録番号	種別	出土位置			法量 (mm)			内面調整	外面調整	切り離し	残存	備考	写真	
			調査区	トレンチ	遺構	層位	口径	器高							底径
1	D-84	土師質土器 鉢	7	D 東側		盛土①黒色土	-	-	-	ナデ			格子タタキ	125 図-2	
2	D-79	土師質土器 鉢	5			盛土1 黒色土	-	-	-	ロクロナデ	ロクロナデ	1/4>	脚の痕跡有り 底部に墨付着	125 図-3	
3	I-132	瓦質土器 火鉢	5			盛土①	-	-	-				2種類の押印	125 図-4	
4	I-133	瓦質土器 火鉢	5			盛土①黒色土	-	-	-				菊花印文	125 図-5	
5	D-48	土師質土器 皿	5	CT間		盛土2-2 黒色土2	(116)	20	(76)	ロクロナデ	ロクロナデ	回転系切り	1/4>		
6	D-59	土師質土器 皿	5	CT間		盛土2-2 黒色土2	(92)	-	76	ナデ	ナデ / 底部: ユビオサエ		1/4>		
7	D-53	土師質土器 皿	7			盛土2-2 黒色土	(152)	34	(80)	ロクロナデ	ロクロナデ	回転系切り	1/4	口縁、体部に炭化物	125 図-6
8	D-80	土師質土器 皿	5			盛土2-2 黒色土	-	-	(90)	ロクロナデ	ロクロナデ	回転系切り	1/4>	内面に墨書	125 図-10
9	D-78	土師質土器 皿	5	SI間		盛土2-2 黒色土2	-	-	-	ロクロナデ	ロクロナデ		1/4>	内外面に墨書	125 図-9
10	I-135	瓦質土器 鉢	7			盛土②仙商分	-	-	-	ヘラナデ	ロクロナデ			外面に墨書	125 図-8
11	D-52	土師質土器 鉢	7			盛土2 (仙商)	(160)	-	-				1/4>		
12	D-40	土師質土器 皿	2		S-14	6	(130)	18	78	ロクロナデ	ロクロナデ	回転系切り	1/2		
13	I-131	瓦質土器 鉢	2		S-14	4b	-	-	(122)	ロクロナデ	ロクロナデ	回転系切り		底部中央に孔	
14	D-49	土師質土器 皿	5B		S-15	白色粘土	(122)	24	(74)	ロクロナデ	ロクロナデ	回転系切り	1/4	外面摩擦している	
15	D-42	土師質土器 皿	4A		S-298	底面	136	24	90	ロクロナデ	ロクロナデ	回転系切り	1/2		125 図-7
16	D-54	土師質土器 皿	8A		S-398	2	(112)	22	78	ロクロナデ	ロクロナデ	回転系切り	1/2		
17	D-55	土師質土器 皿	8C		S-1138	1	(72)	-	-	ロクロナデ	ロクロナデ		1/4		
18	D-58	土師質土器 皿	8C		S-1138	1	(114)	21	(70)	ロクロナデ	ロクロナデ	回転系切り	1/4		
19	D-57	土師質土器 皿	8C		S-1138	1	(130)	25	(70)	ロクロナデ	ロクロナデ	回転系切り	1/4	口縁部に炭化物	
20	I-136	瓦質土器 鉢	8C		S-1138		(328)	-	-	ユビオサエ	ロクロナデ		1/4>	全体が摩擦している	

第121図 土器・土製品実測図(4)

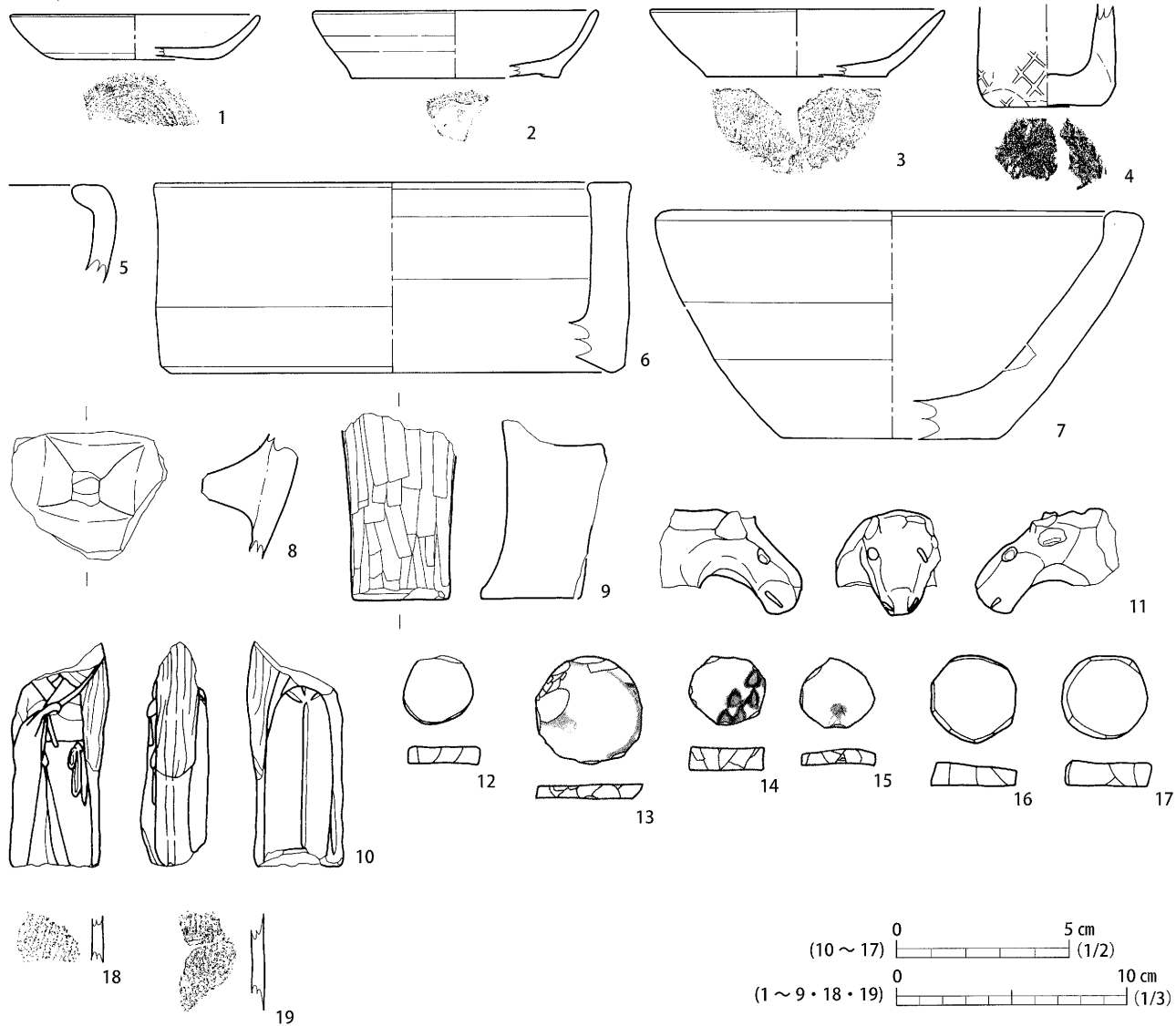

No.	登録番号	種別	出土位置				法量 (mm)			内面調整	外面調整	切り離し	残存	備考	写真
			調査区	トレンチ	遺構	層位	口径	器高	底径						
1	D-41	土師質土器 皿	2B			Ⅲ d	(110)	20	(68)	ロクロナデ	ロクロナデ	回転系切り	1/3		
2	D-50	土師質土器 皿	7B	2		カクラン	(126)	30	(92)	ロクロナデ	ロクロナデ	回転系切り	1/4>		
3	D-51	土師質土器 皿	7			黒色土	(130)	30	(80)	ロクロナデ	ロクロナデ	回転系切り	1/2		
4	D-71	土師質土器 焼壺	5B			I	-	-	(54)	ロクロナデ	ロクロナデ / 格子タタキ	回転系切り	1/2	体部に格子タタキ	126 図-1
5	D-56	土師質土器 鉢	8C			Ⅱ	-	-	-	ロクロナデ	ロクロナデ				
6	I-134	瓦質土器 鉢	5A			Ⅲ	(210)	(84)	(204)	ヘラナデ	ヘラナデ				
7	I-137	瓦質土器 鉢	仙商			表採	(112)	101	(96)	ロクロナデ	ロクロナデ		1/3	底面ナデ全体に摩滅している	
8	I-138	瓦質土器 (内耳)			B 石垣天端	I	-	-	-	ユビオサエ・ナデ	ロクロナデ			内耳突起部分が変色	
9	I-130	瓦質土器 (耳部)	3			I フク土	-	(78)	-		ヘラケズリ				
No.	登録番号	種別	出土位置				法量 (mm)			内面調整	外面調整	切り離し	残存	備考	写真
			調査区	トレンチ	遺構	層位	口径	器高	底径						
10	P-1	土人形 土師質土器	5B	S-16G	S-273		(65)	27	19					合わせ目を削った痕跡	126 図-2
11	P-2	動物型土製品	1	10			(42)	(30)	(17)					瓦質 犬か	
12	P-8	面子 土師質	1	9		Ⅱ b	(19)	20	5					重 1.9g	126 図-3
13	P-3	面子 陶磁器	1	9		Ⅱ b	31	31	4					青花 重 6.1g	126 図-6
14	P-4	面子 陶磁器	1	10		Ⅱ d	21	19	7					青花 重 4.5g	126 図-7
15	P-5	面子 陶磁器	1	9	S-54	2b	20	21	4					青花 重 2.6g	126 図-8
16	P-7	面子 土師質	1	10	S-54	6a~d	25	24	6					重 3.8g	126 図-4
17	P-6	面子 土師質	7	仙商		盛土 2 黒色土	24	25	7					重 5.2	126 図-5
18	A-1	縄文土器	4A		S-318	I	39	23	6						126 図-9
19	A-2	縄文土器	5			Ⅳ a	25	45	6						126 図-10

第 122 図 土器・土製品実測図 (5)

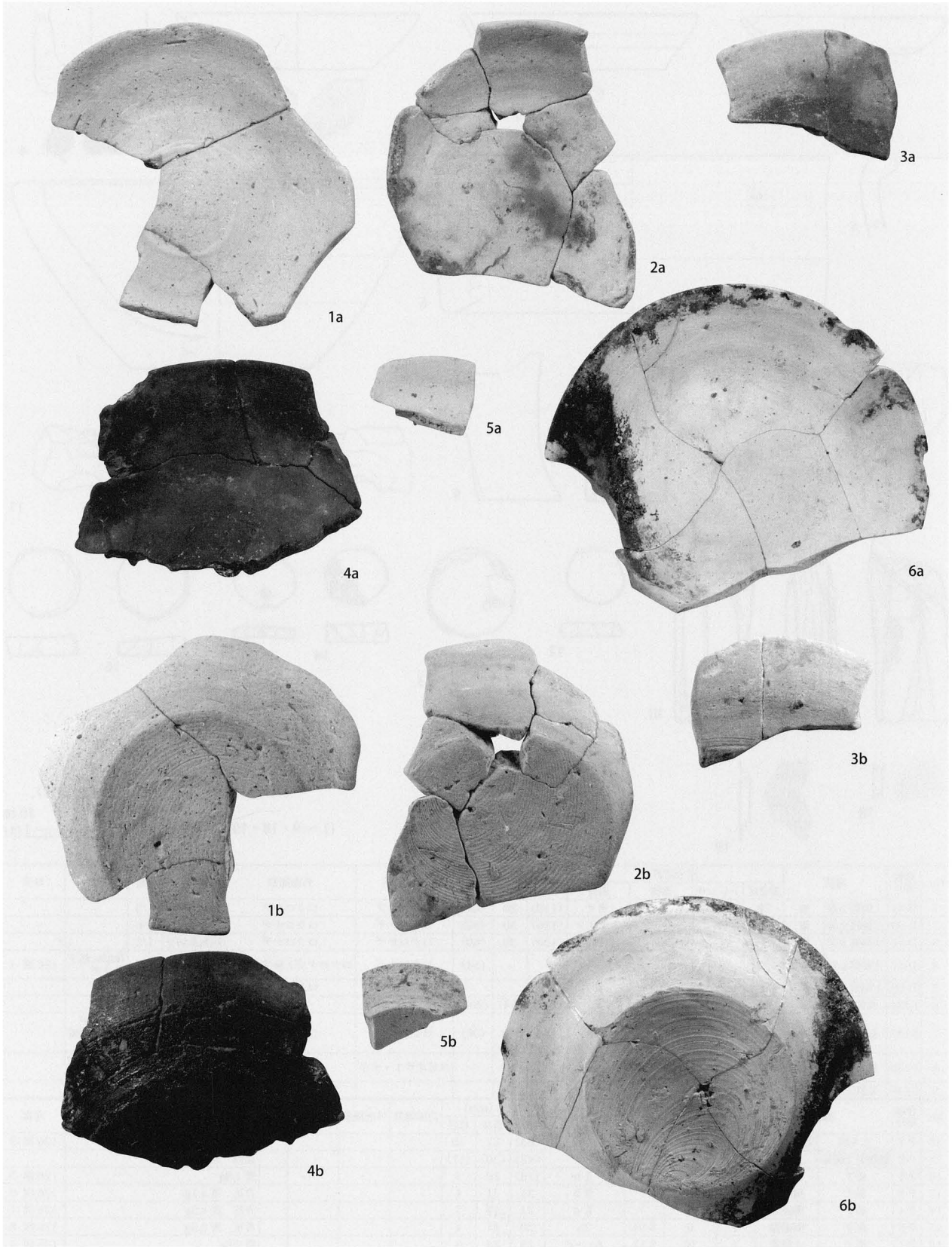

第 123 図 土器・土製品写真 (1)

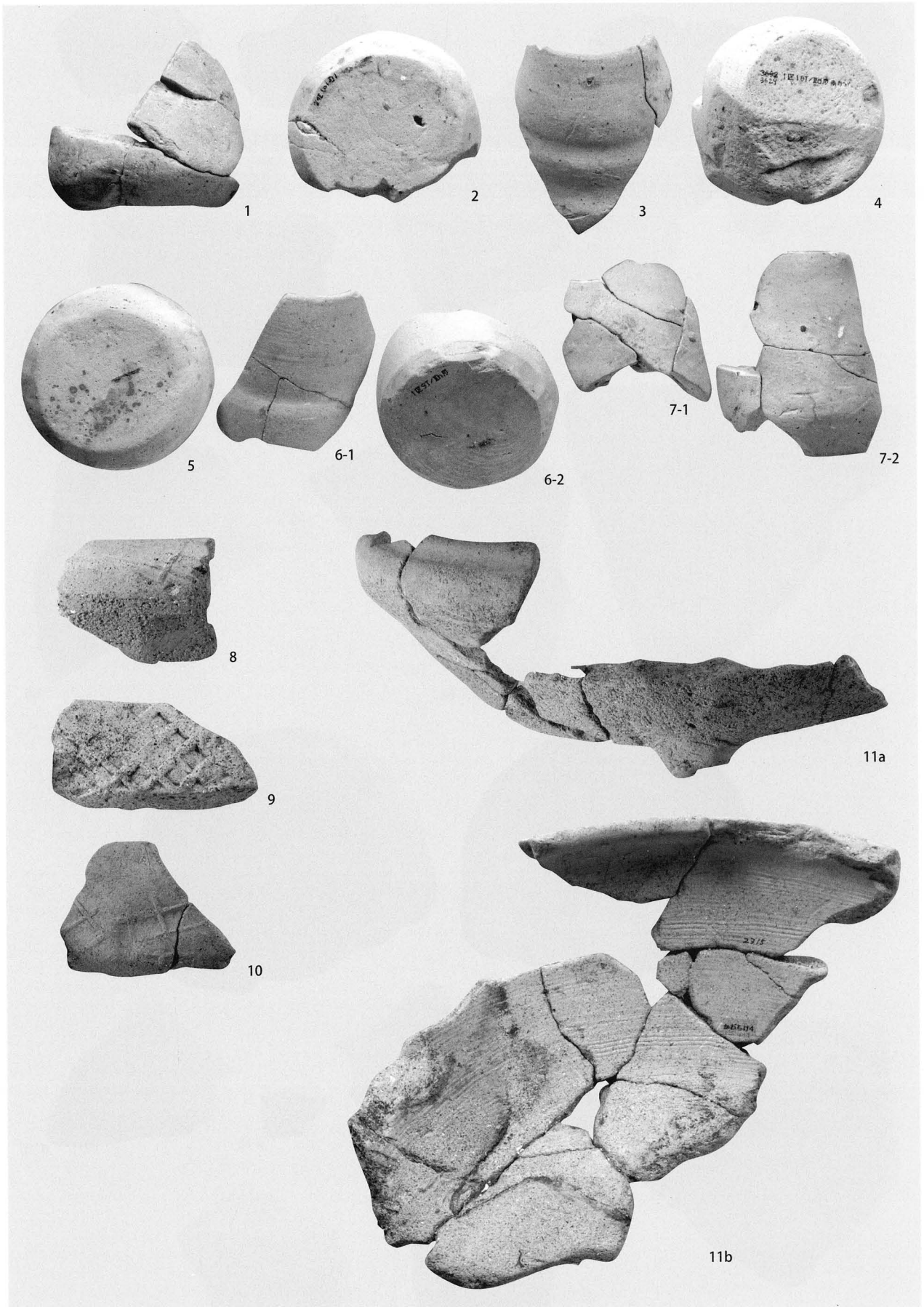

第124図 土器・土製品写真(2)

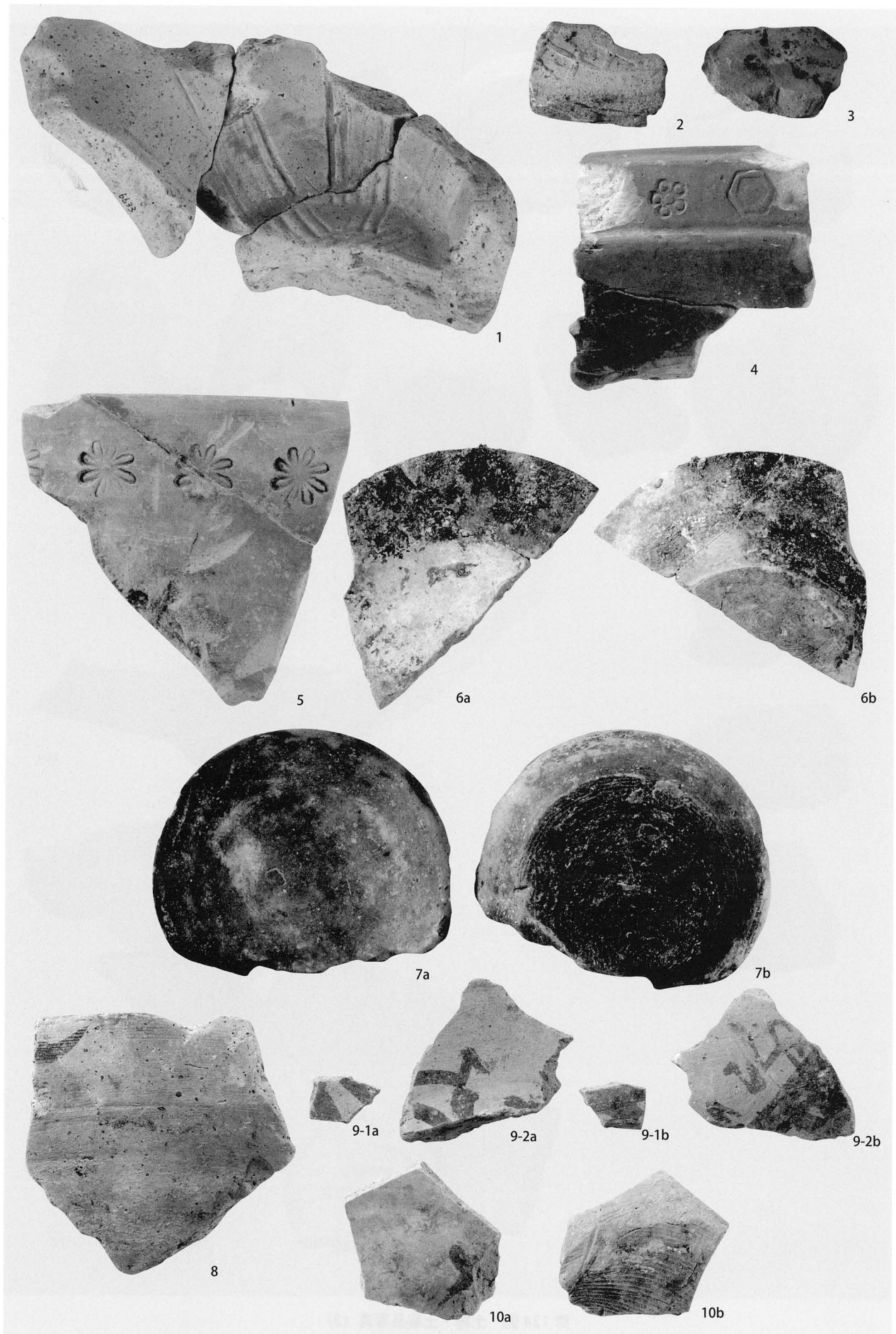

第 125 図 土器・土製品写真 (3)

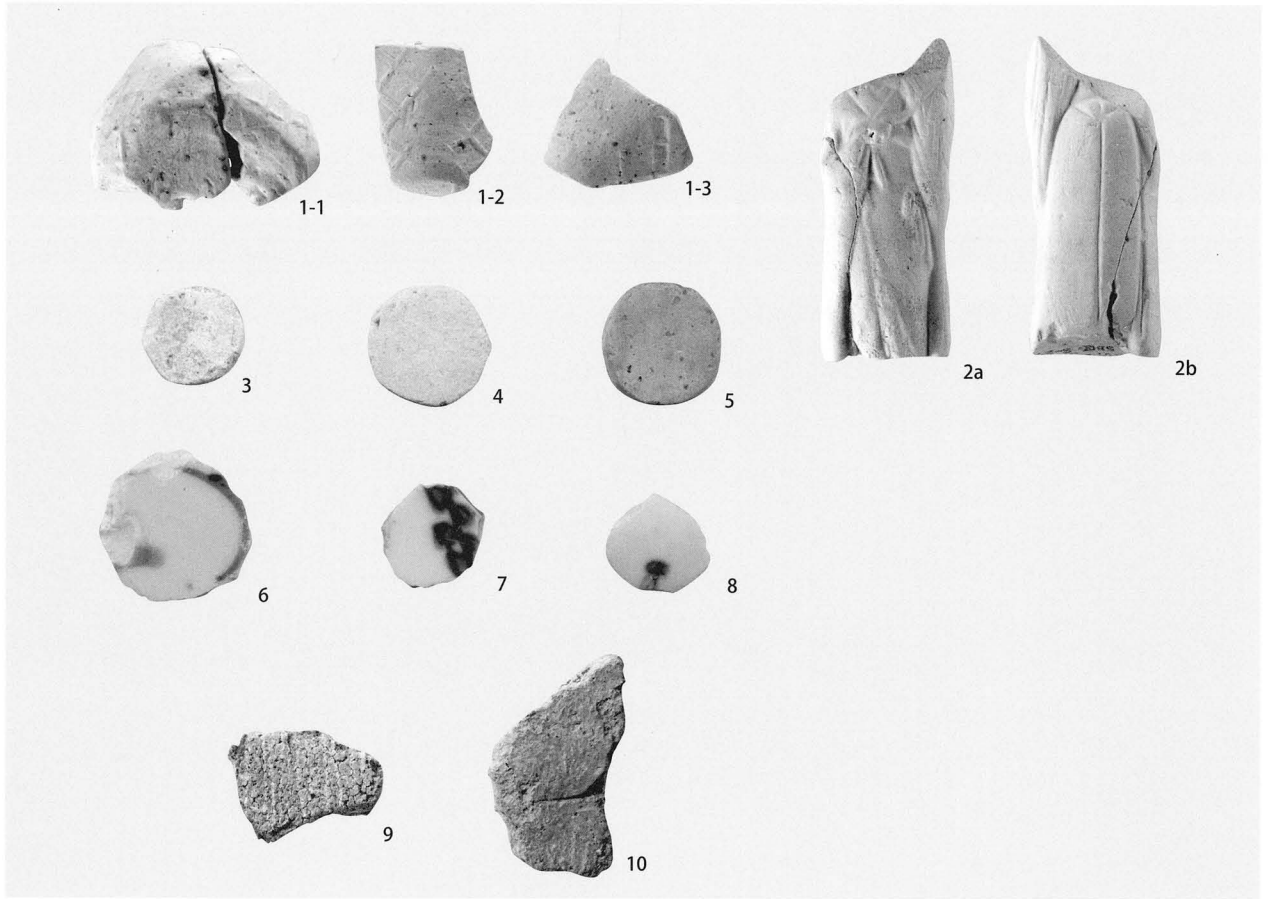

第 126 図 土器・土製品写真 (4)

ガラス製品

3. ガラス製品

概要

1区9・10トレンチから多量のガラス器の破片（492点）が出土している。その中でもS-54から大部分が出土している。これらは、17世紀のヴェネチアやボヘミア産のガラス製品とみられ、全国でも極めて稀少な出土例である。

ガラス器には「エナメル彩」を施した杯、ボウル状の容器、ゴブレット（註1）などがあり、色彩、形状をもとに個体を分類した結果、30個体以上であると考えられる。色彩には、ブルー、グリーン、アンバー（琥珀色）、透明などのほか、ブルーからグリーンにかけてのグラデーションが生じるものや、筋状に赤味が生じるものもある。成形技法には、型モール吹きと宙吹きの種類がみとめられる。胎土中には、気泡が多く混じる。

エナメル彩を施した容器は、口縁部に2段の点彩、体部に馬と草を描いた後、グラビール技法（註2）を施しており、器種は杯と考えられる（註3）。

青ガラスの鉢は、口縁部が折り返されており、縦のモール（稜線）がみられる。ヴェネチア産と考えられる。

（註1）コップ状の杯身部の下に、装飾の施された棒状のステム（脚）が付き、さらにその下に円形の台座が付いた形のガラス器（『ヨーロッパのガラス -15世紀～19世紀-』町田市立博物館図録第84集 1993）。

（註2）回転軸の先端に、直径0.5～10cmの銅の円盤や石製の円盤をつけた、それを回転させて、ガラス面に彫刻する方法（由水常雄『ガラス工芸 -歴史と技法-』1992 桜楓社）。

（註3）石川県立美術館所蔵の「エナメル彩選挙侯文フンペン」（1606年ドイツ製）にモチーフが類似している。



第127図 1区9T S-54 6層のガラス製品・陶磁器出土状況

第4表 ガラス製品集計表

登録No.	実測	写真	個体No.	出土位置				部位	特徴	器形	技法	色味	光沢	備考
				区	トレンチ	遺構名	層位							
G-1	○	○	ガラスNo.1	1	9	不明	II d	口縁部	反り有り	ゴブレット	型モール吹き	グラデーション（ブルー→グリーン）	有り	グラデーションあり（ブルー→グリーン）ribbed bowl（モールがはっきりしている器）光を透過することで口縁部近くでは赤味をおびるが体部から底部にかけて黄味もおびる
G-2				1	9	S-54	不明	口縁部	反り有り					
G-3				1	9	S-54	不明	口縁部	反り有り					
G-4				1	9	S-54	不明	体部	反り有り					
G-5				1	9	S-54	不明	体部	反り有り					
G-6				1	9	S-54	不明	体部	反り有り					
G-7				1	9	S-54	不明	体部	反り有り					
G-8				1	9	不明	II d	体部	反り有り					
G-9				1	9	不明	II g	体部	反り有り					
G-10				1	9	S-54	6b	体部	反り有り					
G-11	○	○		1	9	不明	II d	口縁部	反り有り					
G-12				1	9	不明	II d	口縁部	反り有り					
G-13				1	10	不明	不明	体部	反り有り					
G-14				1	10	不明	不明	体部	反り有り					
G-15				1	10	S-54	6a～d	体部	反り有り					
G-16				1	9	S-54	6b	体部	反り有り					
G-17				1	不明	不明	不明	体部	反り有り					

登録No.	実測	写真	個体No.	出土位置				部位	特徴	器形	技法	色味	光沢	備考
				区	トレンチ	遺構名	層位							
G-18	○	○	ガラスNo.2	1	9	S-54	6	口縁部	反り有り	不明	型モール吹き	ブルー	有り	斜め細めのモール有り
G-19				1	9	S-54	6b	口縁部	反り有り					
G-20				1	9	S-54	不明	体部	反り有り					
G-21				1	9	S-54	不明	体部	反り有り					
G-22				1	9	S-54	不明	体部	反り有り					
G-23				1	9	S-54	不明	体部	反り有り					
G-24				1	9	S-54	6d	体部	反り有り					
G-25				1	9	S-54	6d	体部	反り有り					
G-26				1	9	S-54	6d	体部	反り有り					
G-27				1	9	S-54	6d	体部	反り有り					
G-28	○	○	ガラスNo.3	1	10	S-54	6a-d	口縁部	反り有り	不明	型モール吹き	ブルー	やや有り	太めのモール有り ブルー 気泡有り
G-29				1	10	S-54	6a-d	体部	反り有り					
G-30				1	9	S-54	6	体部	反り有り					
G-31				1	9	不明	II d	口縁部	反り有り					
G-32	○	○	ガラスNo.4	1	9	S-54	6a-d	口縁部	折り返し有り	不明	型モール吹き	ブルー	有り	気泡有り 環状縁大皿か？
G-33				1	9	S-54	6d	体部	反り有り					
G-34				1	9	S-54	6d	体部	反り有り					
G-35				1	9	S-54	6d	体部	反り有り					
G-36				1	9	S-54	6d	体部	反り有り					
G-37				1	9	S-54	6d	体部	反り有り					
G-38				1	9	S-54	6d	体部	反り有り					
G-39				1	9	S-54	6d	体部	反り有り					
G-40				1	9	S-54	6d	体部	反り有り					
G-41				1	9	S-54	6d	体部	反り無し					
G-42				1	9	S-54	6d	体部	反り無し					
G-43				1	9	S-54	6d	体部	反り無し					
G-44				1	9	S-54	6d	体部	反り無し					
G-45				1	9	S-54	6d	体部	反り無し					
G-46				1	9	S-54	6d	体部	反り無し					
G-47				1	9	S-54	6d	体部	反り無し					
G-48				1	9	S-54	6d	体部	反り無し					
G-49				1	9	S-54	6d	体部	反り無し					
G-50				1	9	S-54	6d	体部	反り無し					
G-51				1	9	S-54	6d	体部	反り無し					
G-52				1	9	S-54	6d	体部	反り無し					
G-53				1	9	S-54	6d	体部	反り無し					
G-54				1	9	S-54	6d	体部	反り無し					
G-55				1	9	S-54	不明	底部	反り有り					
G-56				1	9	S-54	不明	底部	反り有り					
G-57				1	9	S-54	不明	体部	反り有り					
G-58				1	9	S-54	不明	体部	反り無し					
G-59				1	9	S-54	不明	体部	反り無し					
G-60				1	9	S-54	不明	体部	反り無し					
G-61				1	9	S-54	6	底部	反り有り					
G-62				1	9	S-54	6	体部	反り有り					
G-63				1	9	S-54	6	体部	反り有り					
G-64				1	9	S-54	6	体部	反り有り					
G-65				1	9	S-54	6	体部	反り有り					
G-66			1	9	S-54	6	体部	反り有り						
G-67			1	9	S-54	6	体部	反り有り						
G-68			1	9	S-54	6	体部	反り有り						
G-69			1	9	S-54	6	体部	反り無し						
G-70			1	9	S-54	6	体部	反り無し						
G-71			1	10	不明	不明	体部	反り有り						
G-72			1	10	S-54	6a-d	体部	反り有り						
G-73			1	10	S-54	6a-d	体部	反り有り						
G-74			1	9	S-54	6b	体部	反り有り						
G-75			1	9	S-54	6b	体部	反り無し						
G-76			1	9	S-54	6b	体部	反り無し						

登録No.	実測	写真	個体No.	出土位置				部位	特徴	器形	技法	色味	光沢	備考
				区	トレンチ	遺構名	層位							
G-77			ガラスNo.4	1	9	S-54	6b	体部	反り無し	不明	型モール吹き	ブルー	有り	
G-78				1	9	S-54	不明	体部	反り有り					
G-79				1	9	S-54	6	体部	反り有り					
G-80				不明	不明	不明	不明	体部	反り有り					
G-81				不明	不明	不明	不明	体部	反り有り					
G-82	○	○	ガラスNo.5	1	9	S-54	6d	口縁部	反り有り	鉢	型モール吹き	ブルー	やや有り	ヴェネチアングラス太めの縦モール有り脚部の可能性もあり
G-83	○	○		1	9	S-54	6d	口縁部	反り有り					
G-84	○	○		1	9	S-54	6d	口縁部	反り有り					
G-85		○		1	9	S-54	6d	口縁部	反り有り					
G-86		○		1	9	S-54	6d	口縁部	反り有り					
G-87		○		1	9	S-54	6d	口縁部	反り有り					
G-88		○		1	9	S-54	6d	口縁部	反り有り					
G-89		○		1	9	S-54	6d	体部	反り有り					
G-90		○		1	9	S-54	6d	体部	反り有り					
G-91		○		1	9	S-54	6d	体部	反り有り					
G-92		○		1	9	S-54	6d	体部	反り有り					
G-93	○	○		1	9	S-54	6d	底部	反り有り					
G-94	○	○		1	9	S-54	6d	口縁部	反り有り					
G-95		○		不明	不明	不明	不明	口縁部	反り有り					
G-96	○	○		不明	不明	不明	不明	底部	反り有り					
G-97		○		不明	不明	不明	不明	体部	反り有り					
G-98		○		1	9	S-54	6	口縁部	反り有り					
G-99		○		1	9	S-54	6	口縁部	反り有り					
G-100		○		1	9	S-54	6	体部	反り有り					
G-101		○		1	9	不明	II b	体部	反り有り					
G-102		○	1	9	S-54	6	口縁部	反り有り						
G-103		○	1	10	S-54	6a-d	口縁部	反り有り						
G-104		○	不明	不明	不明	不明	口縁部	反り有り						
G-105	○	○	ガラスNo.6	1	9	S-54	6	口縁部	反り有り	ゴブレット?	宙吹き	ブルー	有り	気泡有り
G-106	○	○		1	9	S-54	不明	口縁部	反り有り					
G-107				1	9	S-54	6b	口縁部	反り有り					
G-108	○	○		1	9	不明	II d	口縁部	反り有り					
G-109	○	○		1	9	不明	II f	口縁部	反り有り					
G-110			ガラスNo.7	不明	不明	不明	不明	体部	反り有り	不明	型モール吹き?	グリーン	有り	細めの横モール有り
G-111	○	○		不明	不明	不明	不明	体部	反り有り					
G-112				不明	不明	不明	不明	体部	反り有り					
C-113				不明	不明	不明	不明	体部	反り有り					
G-114				1	9	不明	II d	体部	反り有り					
G-115			1	9	S-54	不明	体部	反り有り						
G-116	○	○	ガラスNo.8	不明	不明	不明	不明	口縁部	反り有り・折り返し有り	不明	型モール吹き	アンバー+うす赤がすじ状に入っている	有り	森林ガラス?太めの縦モール有り蓋付の器か?
G-117				1	9	不明	II d	体部	反り有り					
G-118	○	○	ガラスNo.9	1	10	S-54	2	口縁部	反り有り	不明	ワイングラス?	アンバー	無し	ヴェネチアングラス?蓋付の器か?
G-119				不明	不明	不明	不明	口縁部	反り有り					
G-120	○	○	ガラスNo.10	不明	不明	不明	不明	口縁部	反り有り	不明	型モール吹き	アンバー	有り	斜めのモール有り
G-121				1	9	不明	II	体部	反り有り					
G-122			1	9	S-54	6b	体部	反り有り	不明	宙吹き	アンバー	有り	森林ガラス?	
G-123	○	○	不明	不明	不明	不明	口縁部	反り有り・折り返し有り						
G-124	○	○	ガラスNo.12	1	9	不明	II b	口縁部	反り無し	不明	宙吹き	無色	無し	
G-125				1	9	S-54	6b	体部	反り有り					
G-126	○	○	ガラスNo.13	1	9	S-54	6d	体部	反り有り	不明	型モール吹き	イエロー	有り	森林ガラス?装飾的突起の一部?
G-127	○	○		1	9	S-54	6	体部	反り有り					
G-128	○	○	ガラスNo.14	不明	不明	不明	不明	口縁部	反り有り	不明	宙吹き	アンバー	無し	気泡有り
G-129	○	○	ガラスNo.15	1	9	S-54	6d	不明	反り有り	不明	宙吹き	ブルー	無し	擦れ跡が多いG-132・133 接合
G-130				1	9	S-54	6d	体部	反り有り					
G-131				1	9	S-54	6d	体部	反り有り					
G-132	○	○		1	9	S-54	6	口縁部	反り有り・折り返し有り					
G-133				1	9	S-54	6	体部	反り有り					
G-134				不明	不明	不明	I	体部	反り有り・仙商より出土					

登録No.	実測	写真	個体No.	出土位置				部位	特徴	器形	技法	色味	光沢	備考
				区	トレンチ	遺構名	層位							
G-135			ガラスNo.16	1	9	S-54	6d	口縁部	反り有り	不明	宙吹き	グレイブルー	有り	気泡有り
G-136				1	9	S-54	6d	体部	反り有り					
G-137				1	9	S-54	6d	体部	反り有り					
G-138				1	9	S-54	6d	体部	反り有り					
G-139				1	9	S-54	6d	体部	反り有り					
G-140				1	9	S-54	6d	口縁部	反り有り					
G-141				1	9	S-54	6	体部	反り有り					
G-142				1	9	不明	II c	体部	反り有り					
G-143	○	○		1	10	S-54	6a-d	底部	反り有り					
G-144			ガラスNo.17	1	9	S-54	6d	体部	反り有り	不明	宙吹き	ブルー	有り	
G-145				1	9	S-54	不明	口縁部	反り有り・折り返し有り					
G-146				1	9	S-54	不明	体部	反り有り					
G-147				1	9	不明	II d	体部	反り有り					
G-148				1	10	不明	不明	体部	反り有り					
G-149			ガラスNo.18	1	9	S-54	6	体部	反り有り	不明	型モール吹き	濃いブルー	無し	気泡が多め ribbed bowl モールがはっきりしている
G-150				1	9	S-54	6	体部	反り有り					
G-151				1	9	S-54	不明	口縁部	反り有り					
G-152				1	9	S-54	不明	口縁部	反り有り					
G-153				1	9	S-54	6	口縁部	反り有り					
G-154				1	9	S-54	6	体部	反り有り					
G-155				1	9	S-54	6b	体部	反り有り					
G-156				1	9	不明	II g	体部	反り有り					
G-157				ガラスNo.19	1	9	S-54	不明	口縁部					
G-158			1		9	S-54	不明	口縁部	反り有り・折り返し有り					
G-159			1		9	S-54	不明	体部	反り有り					
G-160			1		9	S-54	不明	体部	反り有り					
G-161			1		9	S-54	6	体部	反り有り					
G-162	○	○	1		9	S-54	6d	口縁部	反り有り・折り返し有り					
G-163			1		9	S-54	6d	体部	反り有り					
G-164			1		10	S-54	6a-d	口縁部	反り有り・折り返し有り					
G-165			1		9	S-54	6b	口縁部	反り有り・折り返し有り					
G-166			1		9	S-54	6d	体部	反り有り					
G-167			ガラスNo.20	1	9	S-54	6d	体部	反り有り	不明	宙吹き	濃いブルー	有り	ボヘミアンガラス？(厚み透明度より) 気泡有り
G-168				1	9	S-54	6d	体部	反り有り					
G-169				1	9	S-54	6d	体部	反り有り					
G-170				1	9	S-54	6d	体部	反り有り					
G-171				1	9	S-54	6d	体部	反り有り					
G-172				1	9	S-54	6d	体部	反り有り					
G-173				1	9	S-54	6d	体部	反り有り					
G-174				1	9	S-54	6d	体部	反り有り					
G-175				1	9	S-54	6d	体部	反り有り					
G-176				1	9	S-54	6d	体部	反り有り					
G-177				1	9	S-54	6d	体部	反り有り					
G-178				1	9	S-54	6d	体部	反り有り					
G-179				1	9	S-54	6d	体部	反り有り					
G-180				1	9	S-54	6d	体部	反り有り					
G-181				1	9	S-54	6	体部	反り有り					
G-182				1	9	S-54	6	体部	反り有り					
G-183				1	9	S-54	6	体部	反り有り					
G-184				1	9	S-54	不明	体部	反り有り					
G-185				1	9	S-54	不明	体部	反り有り					
G-186				1	9	S-54	6	体部	反り有り					
G-187				1	9	S-54	6b	体部	反り有り					
G-188				1	10	不明	不明	体部	反り有り					
G-189				1	9	S-54	6b	体部	反り有り					
G-190				不明	不明	不明	不明	体部	反り有り					
G-191				不明	不明	不明	不明	体部	反り有り					

登録No.	実測	写真	個体No.	出土位置				部位	特徴	器形	技法	色味	光沢	備考
				区	トレンチ	遺構名	層位							
G-192			ガラス No.21	1	9	S-54	6d	口縁部	反り有り・折り返し有り	不明	型モール吹き	ブルー	無し	ヴェネチアングラス？
G-193				1	9	S-54	6d	体部	反り無し					
G-194				1	9	S-54	6d	体部	反り有り					
G-195				1	9	S-54	6d	体部	反り有り					
G-196				1	9	S-54	6d	体部	反り有り					
G-197				1	9	S-54	6d	体部	反り有り					
G-198				1	9	S-54	6d	体部	反り有り					
G-199				1	9	S-54	6d	体部	反り有り					
G-200				1	9	S-54	6d	体部	反り有り					
G-201				1	9	S-54	6	口縁部	反り有り					
G-202				1	9	S-54	6	体部	反り無し					
G-203				1	9	S-54	6	体部	反り有り					
G-204				1	9	S-54	6	体部	反り有り					
G-205				1	9	S-54	6	体部	反り有り					
G-206				1	9	S-54	6	体部	反り有り					
G-207				1	9	S-54	6	体部	反り有り					
G-208				1	9	S-54	6	体部	反り有り					
G-209				1	9	S-54	不明	体部	反り有り					
G-210				1	9	S-54	不明	体部	反り有り					
G-211				1	9	S-54	不明	体部	反り有り					
G-212				1	9	S-54	6b	体部	反り無し					
G-213				1	9	S-54	6b	体部	反り有り					
G-214				1	9	S-54	6	体部	反り有り					
G-215				1	9	S-54	6	体部	反り有り					
G-216				1	9	S-54	6	体部	反り有り					
G-217				1	9	S-54	6	体部	反り有り					
G-218				1	10	不明	不明	口縁部	反り有り・折り返し有り					
G-219				1	10	不明	不明	体部	反り有り					
G-220			1	9	S-54	不明	体部	反り有り						
G-221			不明	不明	不明	不明	体部	反り有り						
G-222			不明	不明	不明	不明	体部	反り有り						
G-223			不明	不明	不明	不明	体部	反り有り						
G-224			1	9	不明	II d	体部	反り有り						
G-225			1	9	S-54	3	体部	反り有り						
G-226			1	9	S-54	6b	体部	反り有り						
G-227			1	9	S-54	6d	体部	反り有り						
G-228			1	9	S-54	6d	体部	反り有り						
G-229			1	9	S-54	6d	体部	反り有り						
G-230			1	9	S-54	6d	体部	反り有り						
G-231			1	9	S-54	6d	体部	反り有り						
G-232			1	9	S-54	6d	体部	反り有り						
G-233			1	9	S-54	6d	体部	反り有り						
G-234			1	9	S-54	6d	体部	反り有り						
G-235			1	9	S-54	6d	体部	反り有り						
G-236			1	9	S-54	6d	体部	反り有り						
G-237			1	9	S-54	6d	体部	反り有り						
G-238			1	9	S-54	6d	体部	反り有り	不明	型モール吹き	ブルー	やや有り	環状線	
G-239			1	9	S-54	6d	体部	反り有り						
G-240			1	9	S-54	6d	体部	反り有り						
G-241			1	9	S-54	6d	体部	反り有り						
G-242			1	9	S-54	6d	体部	反り有り						
G-243			1	9	S-54	6d	体部	反り有り						
G-244			1	9	S-54	6d	体部	反り有り						
G-245			1	9	S-54	6d	体部	反り有り						
G-246			1	9	S-54	6d	体部	反り有り						
G-247			1	9	S-54	6d	体部	反り有り						
G-248			1	9	S-54	6b	体部	反り有り						
G-249			1	9	S-54	6b	体部	反り有り						

登録No.	実測	写真	個体No.	出土位置				部位	特徴	器形	技法	色味	光沢	備考			
				区	トレンチ	遺構名	層位										
G-250			ガラス No.22	1	9	S-54	6b	体部	反り有り	不明	型モールド 吹き	ブルー	やや 有り	環状縁			
G-251				1	9	S-54	6b	体部	反り有り								
G-252				1	9	S-54	6b	体部	反り有り								
G-253				1	9	S-54	不明	体部	反り有り								
G-254				1	9	S-54	不明	体部	反り有り								
G-255				1	9	S-54	不明	体部	反り有り								
G-256				1	9	S-54	不明	体部	反り有り								
G-257				1	9	S-54	不明	体部	反り有り								
G-258				1	9	S-54	不明	体部	反り有り								
G-259				1	9	S-54	6	口縁部	折り返し有り								
G-260				1	9	S-54	6	体部	反り有り								
G-261				1	9	S-54	6	体部	反り有り								
G-262				1	9	S-54	6	体部	反り有り								
G-263				1	9	S-54	6	体部	反り有り								
G-264				1	9	S-54	6	体部	反り有り								
G-265				1	9	S-54	6	体部	反り有り								
G-266				1	9	S-54	6	体部	反り有り								
G-267				1	9	S-54	6	体部	反り有り								
G-268				1	9	S-54	6	体部	反り有り								
G-269				1	9	S-54	6	体部	反り有り								
G-270				1	9	S-54	6	口縁部	反り有り								
G-271				1	9	S-54	6	体部	反り有り								
G-272				1	9	S-54	6	体部	反り有り								
G-273				1	9	S-54	6	体部	反り有り								
G-274				1	9	S-54	6	体部	反り有り								
G-275				1	9	S-54	6	体部	反り有り								
G-276				1	9	S-54	6	体部	反り有り								
G-277			1	9	S-54	6d	体部	反り無し	不明	型モールド 吹き	グレイブルー	無し					
G-278			1	9	S-54	6d	体部	反り有り									
G-279			1	9	S-54	6d	体部	反り有り									
G-280			1	9	S-54	6d	体部	反り有り									
G-281			1	9	S-54	6d	体部	反り有り									
G-282			1	9	S-54	6d	体部	反り有り									
G-283			1	9	S-54	6d	体部	反り有り									
G-284			1	9	S-54	6d	体部	反り有り									
G-285			1	9	S-54	6d	体部	反り有り									
G-286			1	9	S-54	6d	体部	反り有り									
G-287			1	9	S-54	6d	体部	反り有り									
G-288			1	10	S-54	6a-d	体部	反り無し									
G-289			1	10	S-54	6a-d	体部	反り有り									
G-290			1	9	S-54	不明	体部	反り無し									
G-291			1	9	S-54	不明	体部	反り有り									
G-292			1	9	S-54	不明	体部	反り有り									
G-293			1	9	S-54	不明	体部	反り有り									
G-294			1	9	S-54	6	体部	反り無し									
G-295			1	9	S-54	6	体部	反り有り									
G-296			1	9	S-54	6	体部	反り有り									
G-297			1	9	S-54	6	体部	反り無し									
G-298			1	9	S-54	6	体部	反り有り									
G-299			1	9	S-54	6	体部	反り有り									
G-300			1	9	S-54	6	体部	反り有り									
G-301			1	9	S-54	6	体部	反り有り									
G-302			1	9	S-54	6b	体部	反り有り					不明	型モールド 吹き	ブルー+黄味 ・赤味	やや 有り	ヴェネチアングラス
G-303			1	9	S-54	6b	体部	反り有り									
G-304			1	9	S-54	6b	体部	反り有り									
G-305			1	9	S-54	6b	体部	反り有り									
G-306			1	9	S-54	6b	体部	反り有り									
G-307			1	9	S-54	6b	体部	反り有り									
G-308			1	9	S-54	6b	体部	反り有り									

登録 No.	実 測	写 真	個体 No.	出土位置				部位	特徴	器形	技法	色味	光沢	備考						
				区	トレンチ	遺構名	層位													
G-309			ガラス No.24	1	9	S-54	6b	体部	反り有り	不明	型モール 吹き	ブルー+黄味 ・赤味	やや 有り	ヴェネチアングラス						
G-310				1	10	不明	不明	体部	反り有り											
G-311				1	9	S-54	6d	体部	反り有り											
G-312				1	9	S-54	6d	体部	反り有り											
G-313				1	9	S-54	6d	体部	反り有り											
G-314				1	9	S-54	6d	体部	反り有り											
G-315				1	9	S-54	6d	体部	反り有り											
G-316				1	9	S-54	6d	体部	反り有り											
G-317				1	9	S-54	6d	体部	反り有り											
G-318				1	9	S-54	6d	体部	反り有り											
G-319				1	9	S-54	6d	体部	反り有り											
G-320				1	9	S-54	6d	体部	反り有り											
G-321				1	9	S-54	6d	体部	反り有り											
G-322				1	9	S-54	6d	体部	反り有り											
G-323				1	9	S-54	6d	体部	反り有り											
G-324				1	9	S-54	6d	体部	反り有り											
G-325				1	9	S-54	6d	体部	反り有り											
G-326				1	9	S-54	6d	体部	反り有り											
G-327				1	9	S-54	6d	体部	反り有り											
G-328				1	9	S-54	6d	体部	反り有り											
G-329				1	9	S-54	6d	体部	反り有り											
G-330				1	9	S-54	6d	体部	反り有り											
G-331				1	9	S-54	6d	体部	反り有り											
G-332				1	9	S-54	6	体部	反り有り											
G-333				1	9	S-54	6	体部	反り有り											
G-334				1	9	S-54	6	体部	反り有り											
G-335				1	9	S-54	6	体部	反り有り											
G-336				1	9	S-54	不明	底部	反り有り											
G-337				1	9	S-54	不明	体部	反り有り											
G-338				1	9	S-54	不明	体部	反り有り											
G-339				1	9	S-54	不明	体部	反り有り											
G-340				1	9	S-54	不明	体部	反り有り											
G-341				ガラス No.25	1	9	S-54	6b	口縁部						反り有り・ 折り返し有り	不明	型モール 吹き	ブルー	無し	ヴェネチアングラス
G-342					1	9	S-54	6b	体部						反り無し					
G-343			1		9	S-54	6b	体部	反り有り											
G-344			1		9	S-54	6b	体部	反り有り											
G-345			1		9	S-54	6b	体部	反り有り											
G-346			1		9	S-54	6b	体部	反り有り											
G-347			1		9	S-54	6b	体部	反り有り											
G-348			1		9	S-54	6b	体部	反り有り											
G-349			1		9	S-54	6b	体部	反り有り											
G-350			1		9	S-54	6b	体部	反り有り											
G-351			1		9	S-54	6d	口縁部	反り有り・ 折り返し有り											
G-352			1		9	S-54	6d	口縁部	反り有り・ 折り返し有り											
G-353			1		9	S-54	6d	口縁部	反り有り											
G-354			1		9	S-54	6d	体部	反り無し											
G-355			1		9	S-54	6d	体部	反り無し											
G-356			1		9	S-54	6d	体部	反り無し											
G-357			1		9	S-54	6d	体部	反り無し											
G-358			1		9	S-54	6d	体部	反り無し											
G-359			1		9	S-54	6d	体部	反り無し											
G-360			1		9	S-54	6d	体部	反り有り											
G-361			1		9	S-54	6d	体部	反り有り											
G-362			1		9	S-54	6d	体部	反り有り											
G-363			1		9	S-54	6d	体部	反り有り											
G-364			1		9	S-54	6d	体部	反り有り											
G-365			1		9	S-54	6d	体部	反り有り											
G-366			1		9	S-54	6d	体部	反り有り											

登録No.	実測	写真	個体No.	出土位置				部位	特徴	器形	技法	色味	光沢	備考						
				区	トレンチ	遺構名	層位													
G-367			ガラスNo.25	1	9	S-54	6d	体部	反り有り	不明	型モール吹き	ブルー	無し	ヴェネチアングラス						
G-368				1	9	S-54	6d	体部	反り有り											
G-369				1	9	S-54	6d	体部	反り有り											
G-370				1	9	S-54	6d	体部	反り有り											
G-371				1	9	S-54	6d	体部	反り有り											
G-372				1	9	S-54	6d	体部	反り有り											
G-373				1	9	S-54	6d	体部	反り有り											
G-374				1	9	S-54	6	体部	反り有り											
G-375				1	10	S-54	6a-d	体部	反り有り											
G-376			ガラスNo.26	1	9	S-54	6	体部	そり有り	不明	型モール吹き	ブルー	やや有り	ヴェネチアングラス						
G-377				1	9	S-54	6	体部	反り有り											
G-378				1	9	II d	不明	体部	反り有り											
G-379				1	9	S-54	不明	体部	反り有り											
G-380				1	9	S-54	6	体部	反り有り											
G-381				1	9	S-54	6b	口縁部	折り返し有り											
G-382				1	9	S-54	6b	口縁部	折り返し有り											
G-383				1	9	S-54	6d	口縁部	折り返し有り											
G-384				1	9	S-54	6d	口縁部	折り返し有り											
G-385				1	9	S-54	6d	体部	反り有り											
G-386				1	9	S-54	6d	体部	反り有り											
G-387				1	9	S-54	6	口縁部	折り返し有り											
G-388				1	9	S-54	6	体部	反り有り											
G-389				1	10	S-54	6a-d	体部	反り有り											
G-390				1	10	S-54	6a-d	体部	反り有り											
G-391				1	9	不明	II d	体部	反り有り											
G-392				不明	不明	不明	不明	体部	反り有り											
G-393				ガラスNo.27	1	9	不明	II d	口縁部						反り有り	不明	型モール吹き	ブルー	有り	斜めモール
G-394					1	9	S-173	不明	口縁部						反り有り					
G-395					1	9	S-173	不明	口縁部						反り有り					
G-396			1		10	S-54	2	体部	反り有り											
G-397			1		10	S-54	6a-d	体部	反り有り											
G-398			ガラスNo.28	1	9	S-54	6d	口縁部	折り返し有り	不明	型モール吹き	ブルー	やや有り	斜めモール有り						
G-399				1	9	S-54	6d	体部	反り有り											
G-400				1	9	S-54	6d	体部	反り有り											
G-401				1	9	S-54	6d	体部	反り有り											
G-402				1	9	S-54	6d	体部	反り有り											
G-403				1	9	S-54	6d	体部	反り有り											
G-404				1	9	S-54	6d	体部	反り有り											
G-405				1	9	S-54	6d	体部	反り有り											
G-406				1	9	S-54	6d	体部	反り有り											
G-407				1	9	S-54	6d	体部	反り有り											
G-408				1	9	S-54	6d	体部	反り有り											
G-409				1	9	S-54	6d	体部	反り有り											
G-410				1	9	S-54	6d	体部	反り有り											
G-411				1	10	S-54	6a-d	体部	反り有り											
G-412				1	10	S-54	6a-d	体部	反り有り											
G-413				1	10	S-54	6a-d	体部	反り有り											
G-414				1	10	S-54	6a-d	体部	反り有り											
G-415				1	9	不明	II d	体部	反り有り											
G-416				1	9	不明	II d	体部	反り有り											
G-417				1	10	不明	不明	体部	反り有り											
G-418			1	9	不明	II b	体部	反り有り												
G-419			1	9	S-54	6b	体部	反り有り												
G-420			1	9	S-54	不明	体部	反り有り												
G-421			1	9	S-54	6b	体部	反り有り												
G-422			不明	不明	不明	不明	体部	反り有り												
G-423			ガラスNo.29	1	9	S-54	6d	体部	反り有り	不明	宙吹き	ブルー	やや有り							
G-424				1	9	S-54	6d	体部	反り有り											
G-425				1	9	S-54	6d	体部	反り有り											

登録No.	実測	写真	個体No.	出土位置				部位	特徴	器形	技法	色味	光沢	備考
				区	トレンチ	遺構名	層位							
G-426			ガラス No.29	1	9	S-54	6d	体部	反り有り	不明	宙吹き	ブルー	やや 有り	
G-427				1	9	S-54	6d	体部	反り有り					
G-428				1	9	S-54	6d	体部	反り有り					
G-429				1	10	S-54	6a-d	口縁部	反り有り・ 折り返し有り					
G-430				1	10	S-54	6a-d	体部	反り有り					
G-431				1	10	S-54	6a-d	体部	反り有り					
G-432				1	10	S-54	6a-d	体部	反り有り					
G-433				1	10	S-54	不明	体部	反り有り					
G-434				1	10	S-54	不明	口縁部	反り有り					
G-435				1	9	不明	II d	体部	反り有り					
G-436				1	9	S-54	不明	体部	反り有り					
G-437				1	9	S-54	不明	体部	反り有り					
G-438				1	9	S-54	不明	体部	反り有り					
G-439				1	9	S-54	6b	体部	反り有り					
G-440				1	9	S-54	6	体部	反り有り					
G-441				1	9	S-54	6	体部	反り有り					
G-442				1	10	S-54	6a-d	体部	反り有り					
G-443				1	9	不明	II d	体部	反り有り					
G-444				1	10	不明	不明	体部	反り有り					
G-445				不明	不明	不明	不明	体部	反り無し					
G-446				不明	不明	不明	不明	体部	反り無し					
G-447				不明	不明	不明	不明	体部	反り無し					
G-448				不明	不明	不明	不明	体部	反り無し					
G-449				不明	不明	不明	不明	体部	反り無し					
G-450				不明	不明	不明	不明	体部	反り無し					
G-451			不明	不明	不明	不明	体部	反り無し						
G-452			不明	不明	不明	不明	体部	反り無し						
G-453			不明	不明	不明	不明	体部	反り無し						
G-454			ガラス その他	1	9	S-54	6	体部	反り有り	不明	型モール 吹き	無色	無し	
G-455				不明	不明	不明	不明	不明	反り有り	不明	不明	アンバー	無し	
G-456				1	9	不明	II d	体部	反り有り	不明	型モール 吹き	アンバー	有り	
G-457				1	9	S-54	6b	不明	反り有り	不明	不明	アンバー	無し	
G-458				1	9	S-54	6b	体部	反り有り	不明	宙吹き	アンバー	無し	
G-459				1	9	不明	II	口縁部	反り有り	不明	宙吹き	アンバー	無し	
G-460				1	10	不明	II a	体部	反り有り	不明	宙吹き	無色	有り	
G-461				1	10	不明	II a	体部	反り有り	不明	宙吹き	無色	有り	G-461・462 接合
G-462				1	10	不明	II a	体部	反り有り	不明	宙吹き	無色	有り	G-461・463 接合
G-463				1	9	不明	II d	体部	反り有り	不明	宙吹き	アンバー	無し	
G-464				1	10	S-42	不明	不明	反り有り	不明	宙吹き	イエロー	有り	
G-465				1	9	S-54	6d	体部	反り有り・ 溶着部?表面 に凹凸あり	不明	宙吹き	無色	無し	
G-466				1	9	不明	II d	体部	反り有り	不明	宙吹き	アンバー	無し	
G-467				1	9	不明	II b	口縁部	反り有り	不明	不明	アンバー	無し	
G-468				1	9	S-54	6d	口縁部	反り有り	不明	型モール 吹き	グリーン	無し	
G-469	○	○		1	10	S-54	6a-d	底部	反り有り	不明	型モール 吹き	ブルー	無し	底面にモール痕か?
G-470				1	9	S-54	6	口縁部	反り有り	不明	不明	グレーブルー	無し	
G-471	○	○	エナメ ル彩	1	9	S-54	5	体部	反り有り・ 馬の目	ガラス	宙吹き	無色	無し	エナメル彩(馬)ゴブレット 絵付の上からグラビールを施す ※グランヴィール技法は16C末以降・ ボヘミアが主流
G-472	○	○		1	9	S-54	5	体部	反り有り・ 馬の前足					
G-473	○	○		1	9	S-54	5	口縁部	反り有り・ 口縁部に点彩 +グリーン					
G-474	○	○		1	9	S-54	5	口縁部	反り有り・ 口縁部に点彩					

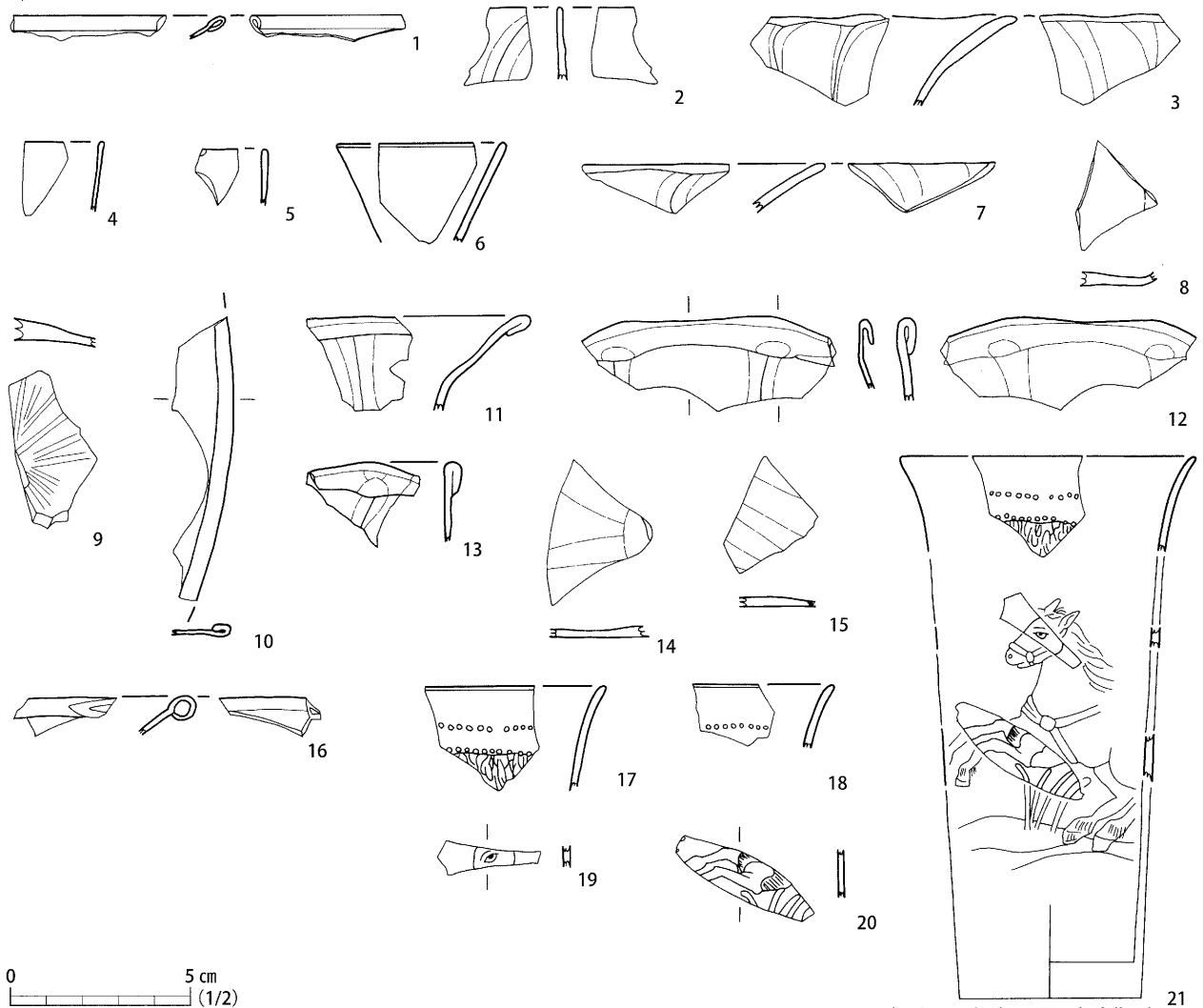

(エナメル彩ガラス器の想定復元)

No.	登録番号	器種	出土位置			技法	色味	光沢	法量 (mm・g)					備考	写真	
			区	トレンチ	遺構				層位	最大長	幅	最大厚	最小厚			重量
1	G-124	不明	1	9		II b	宙吹き	無色	無し	11.4	42.7	0.9	0.8	1.41	ガラス No.12	131 図-16
2	G-11	ゴブレット	1	9		II d	型モール吹き	グラデーション (ブルー〜グリーン)	有り	21.0	19.0	2.2	1.6	1.18	ガラス No.1	131 図-1
3	G-1	ゴブレット	1	9		II d	型モール吹き	グラデーション (ブルー〜グリーン)	有り	37.8	42.6	3.9	1.2	5.9	ガラス No.1	131 図-2
4	G-108	ゴブレットか	1	9		II d	宙吹き	ブルー	有り	21.5	13.0	1.5	1.2	0.6	気泡有り ガラス No.6	131 図-3
5	G-109	ゴブレットか	1	9		II f	宙吹き	ブルー	有り	16.2	1.3	2.0	1.7	0.53	気泡有り ガラス No.6	131 図-4
6	G-118	不明 ワイン グラスか	1	10	S-54	2	宙吹き	アンバー	無し	28.9	26.6	2.4	1.4	2.34	ヴェネチアングラスか ガラス No.9	蓋付の器 131 図-17
7	G-28	不明	1	10	S-54	6a-d	型モール吹き	ブルー	やや有り	25.3	40.5	2.3	1.6	2.69	太めのモール 気泡有り ガラス No.3	131 図-5
8	G-143	不明 (底部)	1	10	S-54	6a-d	宙吹き	グレイブルー	有り	23.0	31.1	3.6	2.1	2.26	気泡有り ガラス No.16	131 図-11
9	G-469	不明 (底部)	1	10	S-54	6a-d	型モール吹き	ブルー	無し	22.6	43.4	6.0	2.5	5.48	底面にモール痕か ガラスその他	131 図-12
10	G-32	不明 (底部)	1	9	S-54	6a-d	型モール吹き	ブルー	有り	17.1	78.7	1.2	1.2	3.81	気泡有り 環状縁大皿か ガラス No.4	131 図-14
11	G-94	鉢	1	9	S-54	6d	型モール吹き	ブルー	やや有り	37.5	26.3	1.4	1.2	3.95	ヴェネチアングラス 太めの縦 モール 脚部の可能性 ガラス No.5	130 図-6
12	G-82	鉢	1	9	S-54	6d	型モール吹き	ブルー	やや有り	26.0	71.1	2.6	1.1	170.0	ヴェネチアングラス 太めの縦 モール 脚部の可能性 ガラス No.5	130 図-7
13	G-83	鉢	1	9	S-54	6d	型モール吹き	ブルー	やや有り	23.3	31.3	1.8	1.1	2.3	ヴェネチアングラス 太めの縦 モール 脚部の可能性 ガラス No.5	130 図-5
14	G-93	鉢 (底部)	1	9	S-54	6d	型モール吹き	ブルー	やや有り	20.2	33.6	2.9	1.9	2.36	ヴェネチアングラス 太めのモール 脚部の可能性 ガラス No.5	130 図-8
15	G-96	鉢 (底部)	不明	不明	不明	不明	型モール吹き	ブルー	やや有り	28.1	40.2	2.8	1.8	3.53	ヴェネチアングラス 太めのモール ガラス No.5	130 図-9
16	G-162	不明	1	9	S-54	6d	型モール吹き	ブルー	有り	17.1	29.3	1.5	1.5	1.77	ガラス No.19	131 図-6
17	G-471	杯	1	9	S-54	6	宙吹き	無色	無し	8.9	28.5	1.7	1.4	0.54	エナメル彩 馬の目 からグラビールを施す	絵付の上から 130 図-1
18	G-472	杯	1	9	S-54	6	宙吹き	無色	無し	30.5	35.2	1.6	1.5	1.52	エナメル彩 馬の前足 からグラビールを施す	絵付の上から 130 図-2
19	G-473	杯	1	9	S-54	6	宙吹き	無色	無し	29.5	29.6	2.0	1.6	3.1	エナメル彩 点彩 からグラビールを施す	絵付の上から 130 図-3
20	G-474	杯	1	9	S-54	6	宙吹き	無色	無し	18.1	22.8	2.3	2.0	1.62	エナメル彩 点彩 からグラビールを施す	絵付の上から 130 図-4

第 128 図 ガラス製品実測図 (1)

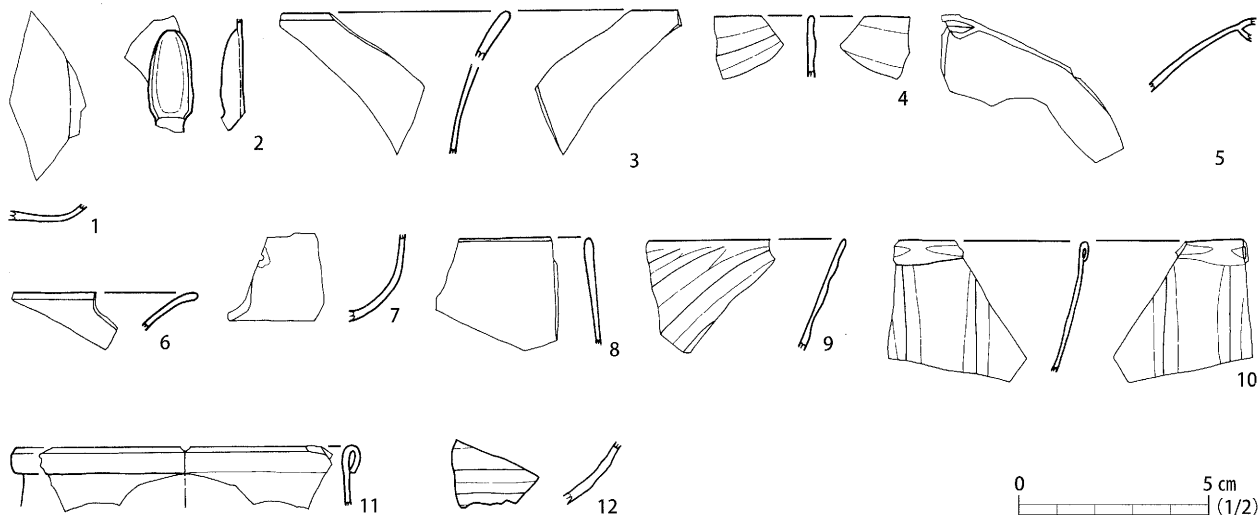

No.	登録番号	器種	出土位置				技法	色味	光沢	法量 (mm・g)					備考	写真
			区	トレンチ	遺構	層位				最大長	幅	最大厚	最小厚	重量		
1	G-129	不明 (底部)	1	9	S-54	6d	宙吹き	ブルー	無し	19.7	45.4	2.1	1.8	2.27	擦れ跡が多い ガラス No.15	131 図-13
2	G-126	不明	1	9	S-54	6d	型モール吹き	イエロー	有り	31.2	17.3	6.3	1.1	3.05	森林ガラスか 装飾的突起の一部か ガラス No.13	131 図-19
3	G-105	ゴブレットか	1	9	S-54	6	宙吹き	ブルー	有り	41.0	42.0	1.9	1.4	2.62	気泡有り ガラス No.6	131 図-7
4	G-18	不明	1	9	S-54	6	型モール吹き	ブルー	有り	17.0	18.6	1.8	1.1	0.74	斜め細めのモール ガラス No.2	131 図-8
5	G-132	不明	1	9	S-54	6	宙吹き	ブルー	無し	70.0	34.0	1.9	1.5	5.25	擦れ跡が多い 2点接合 ガラス No.15	131 図-9
6	G-106	ゴブレットか	1	9	S-54	不明	宙吹き	ブルー	有り	21.1	27.0	2.2	1.6	1.33	気泡有り ガラス No.6	131 図-10
7	G-127	不明 (底部)	1	9	S-54	6	型モール吹き	イエロー	有り	27.2	26.0	2.8	1.3	2.53	森林ガラスか 装飾的突起の一部か ガラス No.13	131 図-18
8	G-128	不明	不明	不明	不明	不明	宙吹き	アンバー	無し	29.1	31.7	2.5	1.4	3.13	気泡有り ガラス No.14	131 図-20
9	G-120	不明	不明	不明	不明	不明	型モール吹き	アンバー	有り	32.4	32.0	1.9	1.0	2.29	斜めのモール ガラス No.10	131 図-21
10	G-116	不明	不明	不明	不明	不明	型モール吹き	アンバー+うす赤がすじ状に	有り	37.0	36.0	2.5	1.3	4.0	森林ガラスか 太めの縦モール 蓋付の器か ガラス No.8	131 図-22
11	G-123	不明	不明	不明	不明	不明	宙吹き	アンバー	有り	17.3	45.5	1.9	1.6	3.39	森林ガラスか ガラス No.11	131 図-23
12	G-111	不明	不明	不明	不明	不明	型モール吹きか	グリーン	有り	21.0	25.0	2.5	1.4	1.37	細めの横モール有り ガラス No.7	131 図-15

第 129 図 ガラス製品実測図 (2)

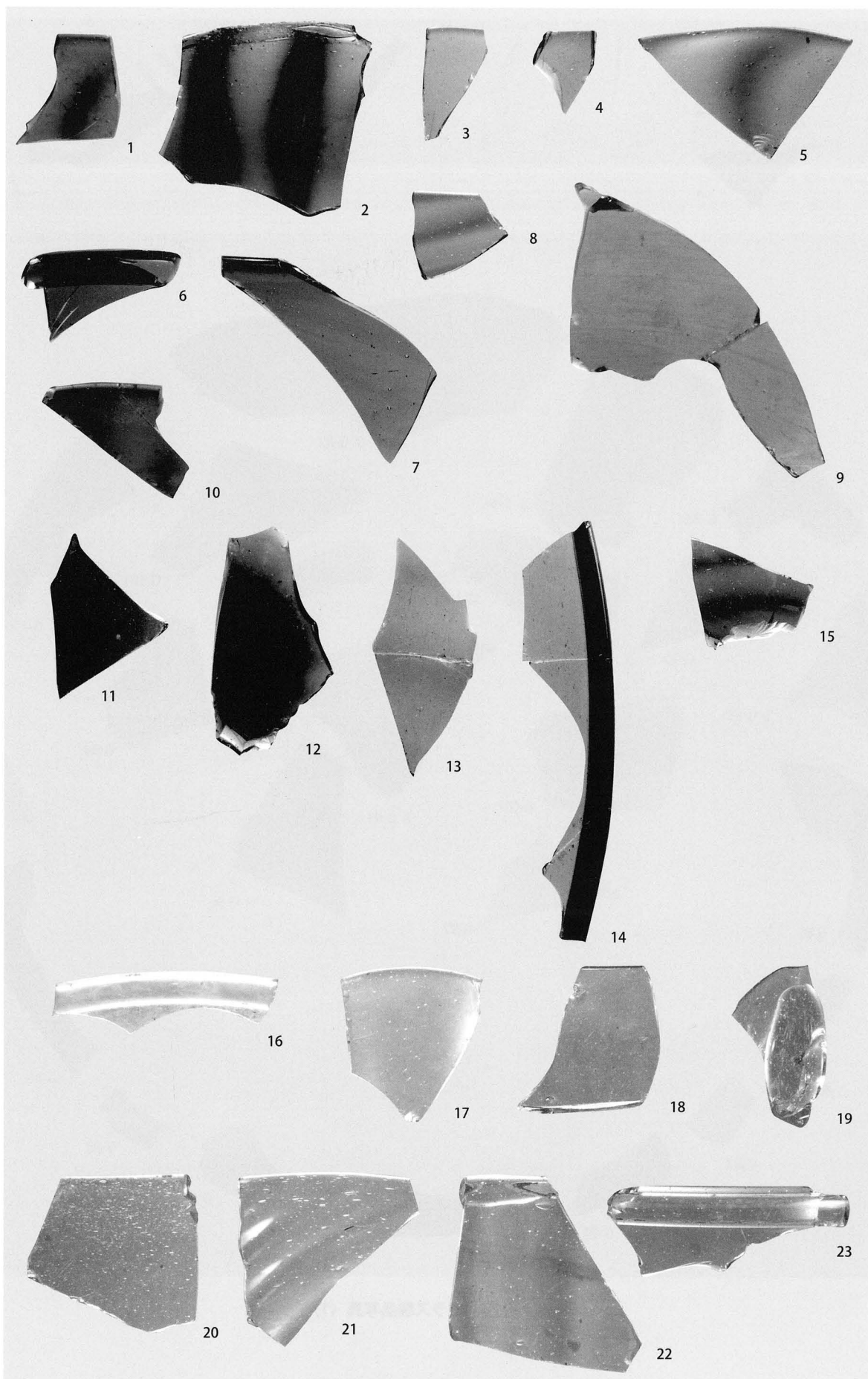

第 131 図 ガラス製品写真 (2)

瓦

4. 瓦

概要

瓦については、軒瓦や鯨瓦・鬼瓦などの各種使用形態を示す瓦は全て登録し資料化した。平瓦や丸瓦などの大量の破片資料については、高圧洗浄機による水洗後に接合関係を確認の上、残存状態が一個体の大きさを示していない破片については、破片数とその重量を平瓦と丸瓦に大別して計測した。数量は、「本文編」に掲載する。

分類

仙台城本丸跡出土瓦の分類については、先行して実施された仙台城二の丸跡、三ノ丸跡発掘調査における分類案を参考にした。今後、本丸跡以外の地点での調査成果などにより変更する可能性がある。

各瓦の概略

金箔瓦は、軒瓦や棟瓦などの飾り瓦などにみられ、57点出土している。そのうち、28点は金箔が明瞭に残存しているが、他はルーペ等で拡大して確認できる程度の残存状況である。金箔を箔押ししたものか「金泥」を塗布したものは現段階では不明であるが、金箔瓦は軒瓦では、桐文軒丸瓦と桔梗文軒平瓦に、棟込瓦の菊丸瓦や、鯨瓦、菊瓦などに認められる。

軒丸瓦の瓦当文様には、五七桐文（太閤桐）、伊達氏の家紋である九曜文や竪三引両文、左右巻きの三巴文・珠文三巴文、その他「勾玉」文や無文の石持瓦、万十瓦がある。珠文の数は16・18・22・24とあって、瓦当径も様々である。切隅瓦も確認している。

軒平瓦の瓦当部内区を中心文様には、菊花文、桔梗文や梅花文などの五弁花文、花菱文などの四弁花、笹文などの三つ葉文、三引両文や「隅切折敷に三文字文」などの伊達氏の家紋、江戸式などがあり、内区の子葉部は2回転もしくは3回転の唐草・蔓草・飛雲が左右に展開する。切隅瓦も確認している。

軒平瓦の菊文と桔梗文の瓦当意匠を同じくするが、瓦当部の顎部が軒平瓦と上下逆に取り付き、平瓦部の凸面が上面にくる瓦が11点出土しており、螭羽瓦もしくは棟止瓦となる可能性がある。

軒平瓦の一種で、瓦当面の高さがある滴水瓦は、花菱文などの四弁花文があり、内区子葉部は唐草文が展開する。その他、菊花文がある。

軒棧瓦は、小巴部の瓦当文様に九曜文や三引両文、三巴文、珠文三巴文があり、平瓦部の内区中心文様に笹文や三引両文、「丸に三つ星」文があって組合わされており、基本的には軒瓦の瓦当文様と同じである。その他、小巴部が勾玉文で平瓦部が菊花文の軒棧瓦や、無文で小巴部が石持や万十瓦となるものがある。

棧瓦には、丸棧瓦、角棧瓦がある。

棟などに取り付く飾り瓦としては、鬼面瓦や雲型など、多彩なデザインの鬼瓦のほか、鯨瓦、鳥伏間瓦、菊瓦などがある。鳥伏間瓦の瓦当文様としては、九曜文や三引両文、三巴文、珠文三巴文がある。菊瓦には大小各種あり、多くの瓦の表面には金箔の痕跡が残り、「金箔瓦」であった可能性がある。

棟瓦としては、菊丸瓦や、伏間瓦として箱冠瓦、丸棧冠伏間瓦、丸棧伏間瓦、角棧伏間瓦などがある。熨斗瓦に紐熨斗瓦や下駄紐熨斗瓦がある。その他、大小の輪違いや面戸瓦などがある。

その他、丸瓦と平瓦の一部を切り欠いた谷瓦や、水返しの付いた平瓦がある。塀瓦としては、駒巴瓦や厚い平板瓦、棧付板塀瓦などがある。

出土した瓦のうち、表土層や攪乱坑から出土する瓦には、瓦当中心飾りに菊花を配する軒平瓦や滴水瓦と、この意匠で鋸歯状連珠三勾玉文の小巴がつく軒棧瓦がある。これらに伴うと推定される平瓦には「仙臺北八番丁 渡邊瓦工場 明治廿六年」の刻印が押されており、明治37年〔1904〕に竣工する招魂社殿（現宮城縣護国神社）の所用瓦とみられる。

7区の石垣盛土①層からは、古代のものと考えられる平瓦が1点出土している。凸面には縄叩き、凹面には布目痕がみとめられる。

第5表 金箔瓦集計表

種別	文様	登録番号	出土位置				金箔の残存状況	備考
			区	トレンチ	遺構	層位		
軒丸瓦	桐文	F-68	1	9		II g 層	○	
		F-69	7	D 東側		盛土 1 黒色土層	○	
		F-70	1	10	S-54	3 層	○	10T I 層と接合
		F-71	5			盛土 1 黒色土層	○	
		F-479	7	D		盛土 1		
		F-480	5			盛土 2 (岩盤直上)		
		F-481	7	D 東側		盛土 1 黒色土層		
		F-494	1	9		I 層		
		F-538	2		S-7			1 区 38T I・II c 層、1 区 9T II b 層と接合
		F-539	1	9		II d 層		
		F-540	1	32		II 層		
	F-541	石垣 B 面		A-8-1 ~ B-8-1086	裏込			
F-542	1	35		II d 層				
	周縁のみ	F-74	5		盛土 1 黒色土層			
軒平瓦	桔梗文	F-100	石垣 D 面		D-7-2014 ~ D-7-1107	裏込	○	
		F-101	1	10		II b 層	○	
		F-102	5	仙高		盛土 2 最下層	○	
		F-482	3I			I 層		
		F-483	1	9T	S-54	4a ~ 4b 層		
	F-484	不明						
	中心飾り不明・唐草のみ	F-137	石垣		d 石列背面	盛土 1	○	
棟込瓦	菊丸	F-263	5			盛土 2	○	
		F-265	4B	A		III a-1 層	○	
		F-266	石垣 B 面		B-5-1042 付近	裏込	○	
		F-267	石垣 A 面		A-2-1009 ~ A-2-2007	裏込	○	
		F-268	5			盛土 1 黒色土層	○	
		F-269	8B		S-14	1 層	○	
		F-270	5			盛土 1 黒色土層	○	
		F-271			a-11-2007 石列背面		○	
		F-272	5	I ベルト		盛土 1 黒色土層	○	
		F-273	5	CI 間		盛土 2-2 黒色土層	○	
		F-485	6	G		盛土 1		
		F-486	5B	R-14G		白色粘土層		
		F-487	石垣 B 面		B-11-2010 背面	裏込		
		F-488	5			B 盛土		
		F-489	石垣 I 面		I-1037 ~ I-1003	裏込		
		F-490	石垣		b-4-040 石列前面	裏込		
		F-491	7			I 層		
		F-492				盛土 1		
		F-543	石垣 A H 面			天端フク土		
		F-544	石垣 A 面			フク土		
		F-545	6	東側 G		盛土①		
		F-546	5			盛土①		
		F-547	石垣		b-6-14 ~ b-6-25	盛土①		
		F-548	石垣		b-6-45 ~ c-8-2	盛土①		
		F-549	石垣		D-11-1031 ~ D-11-1058	裏込		
		F-550	石垣		B-11-2077 ~ B-11-2095	盛土①		
		差込部のみ	F-281	5	CI		表土	○
鬼瓦	菊花	F-321	石垣 D 面		D-6-2001 ~ D-6-2062	盛土 1	○	
		F-325	1	38		II d 層	○	
		F-326	7	D 東側		盛土 1 黒色土層	○	
	菊板	F-333	石垣		b-4-030 石列背面		○	
		F-334	5	G ベルト 1mG		盛土 1 黒色土層	○	
	F-335	8A		S-831	6a 層	○		
	鱧瓦	F-389	石垣		b-4-064 石列背面		○	
		F-395	石垣 B 面		B-21-1057	裏込	○	B-21-1055 ~ 1058 と接合
	不明	F-478	4A		S-265			

※「金箔の残存状況」では、肉眼で金箔が確認できるものを「○」で示した

第6表 瓦分類表

大分類 用途	中分類 中心文様	細分類	大分類 用途	中分類 棧部	細分類 軒平部
SNM 軒丸瓦	A 桐文 B 九曜文 C 竪三引両文 D 三巴文 E 珠文三巴文 F 勾玉文 Y 無文 Z 不明	a 右巻き b 左巻き c 不明	SNS 軒棧瓦	A 勾玉文 B 九曜文 C 三巴文 D 珠文三巴文 E ? F ? G 三引両文 H ? I ? J ? Y 無文 Z 不明	+ 菊花文 + ? + a 笹文 + b 三引両文 + 蔓草 + ? + 笹文 + 三引両文 + ? + 無文 + 丸に三星 + 江戸式
		a 瓦当部 b 接合部			SS 棧瓦
SM 丸瓦	A 玉縁付 B 行基葺 (玉縁なし)		SK 飾瓦	A 鬼瓦 B 鯨瓦 C 鳥伏間瓦 D 拝み瓦 E 菊瓦 F 留蓋 Z 不明	
SNH 軒平瓦	A 桐文 B 菊花 C 桔梗文 D 隅切折敷に三文字文 E 花菱文 F 三引両文 G 三葉文 H 笹文 I 江戸式 J 梅文 Y 無文 X 内区子葉部 Z 不明	a a 細形 b 太形 c 剣形 d 陰 e 六文字 z 不明 a 花菱 b 剣菱 c 四弁花 a 三枚笹 b 雷持ち			
SH 平瓦	平瓦		SMK 棟瓦	A 伏間瓦 B 巽斗瓦 C 棟込瓦 D 面戸瓦 Z 不明	a 箱冠 (丸・角) b 丸棧 c 角棧 d 玉縁 z 不明 a のし b 紐のし c 下駄紐のし a 菊丸 b 九曜 c 差し込み d 輪違い
ST 滴水瓦	A 花菱文 B 菊花文 Z 不明	a 花菱 b 剣花菱	SD その他 その他の瓦	A 谷瓦 B 水返し C 切隅 D 塀瓦	a 谷丸瓦 b 谷平瓦 ※正面から見て左右 a 駒巴 b 厚い平板 c 水切り d 棧付平板 (棧付板塀) e T字 f 駒付平板
SE 逆さ瓦	A 菊花文 B 桔梗文 Z 不明				

◎隅切瓦は軒平瓦へ入れる ◎隅巴瓦は軒丸瓦に入れる

※実測図の観察表に示した「鬼瓦」の分類は、『日本の瓦屋根』(玉置豊次郎監修 坪井利弘著 1976)によった。

SNM 軒丸瓦



A 桐文

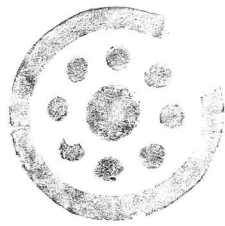

B 九曜文



C 縦三引両文



D 三巴文 右巻き

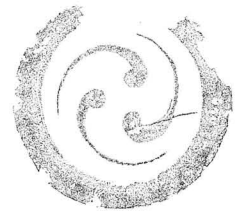

D 三巴文 左巻き



E 珠文三巴文 右巻き

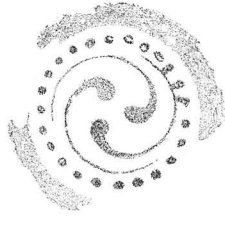

E 珠文三巴文 左巻き

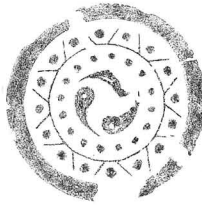

F 勾玉文 左巻き

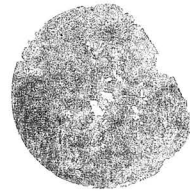

Y 無文

SNH 軒平瓦



B 菊花文



C 桔梗文 細形



C 桔梗文 太形



C 桔梗文 剣形



C 桔梗文 陰



C 桔梗文 六文字



D 隅切折敷に三文字文



E 花菱文 花菱



E 花菱文 剣菱



E 花菱文 四弁花



F 三引両文



G 三葉文



H 笹文 三枚笹



H 笹文 雪持ち



I 江戸式 (本丸大広間跡周辺)



J 梅文 (中門跡)



Y 無文

ST 滴水瓦



A 花菱文 花菱



A 花菱文 剣花菱



A 花菱文 花菱 (若林城跡)



B 菊花文

第 132 図 瓦分類集成図 (1)

SE 逆さ瓦



A 菊花文



Z 不明

SNS 軒棧瓦



A 勾玉文+菊花



B 九曜文+?

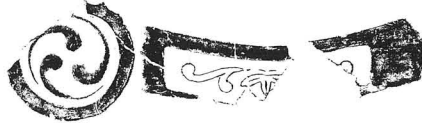

C 三巴文+笹 (中門跡)



C 三巴文+三引両文



D 珠文三巴文+?



E ?+笹文



H ?+無文



I ?+丸に三星



J +江戸式(本丸大広間跡周辺)



Y 無文

SN 丸瓦

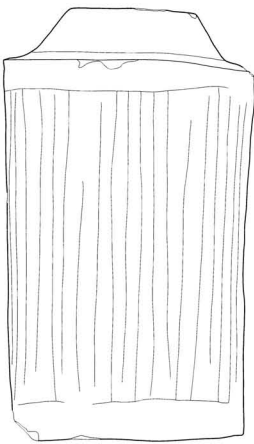

A 玉縁付

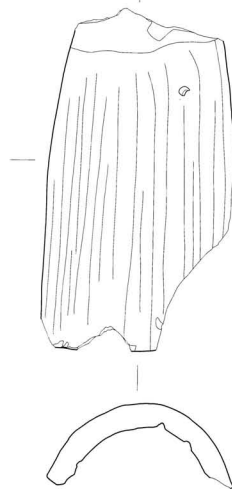
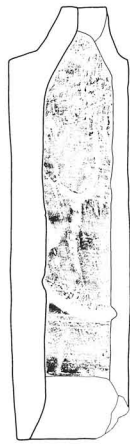

B 行基葺(玉縁なし)

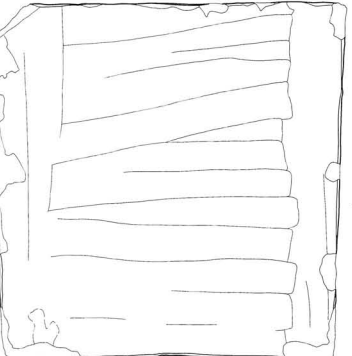

平瓦



第133図 瓦分類集成図(2)

SS 棧瓦

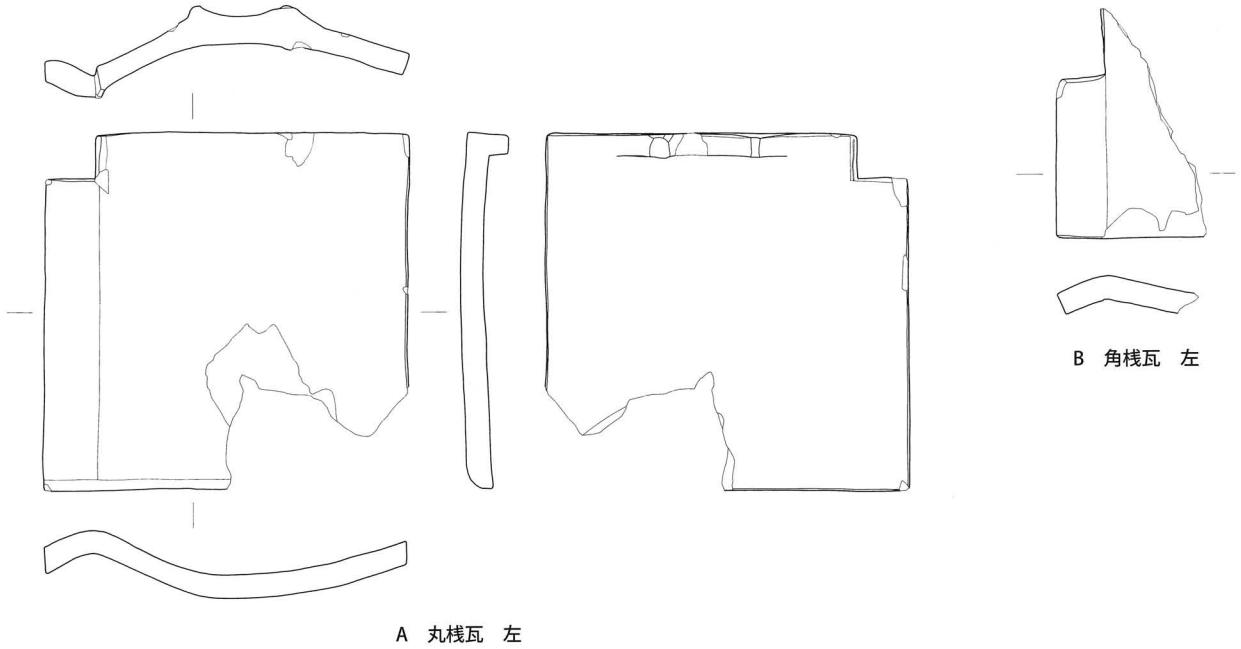

SK 飾り瓦

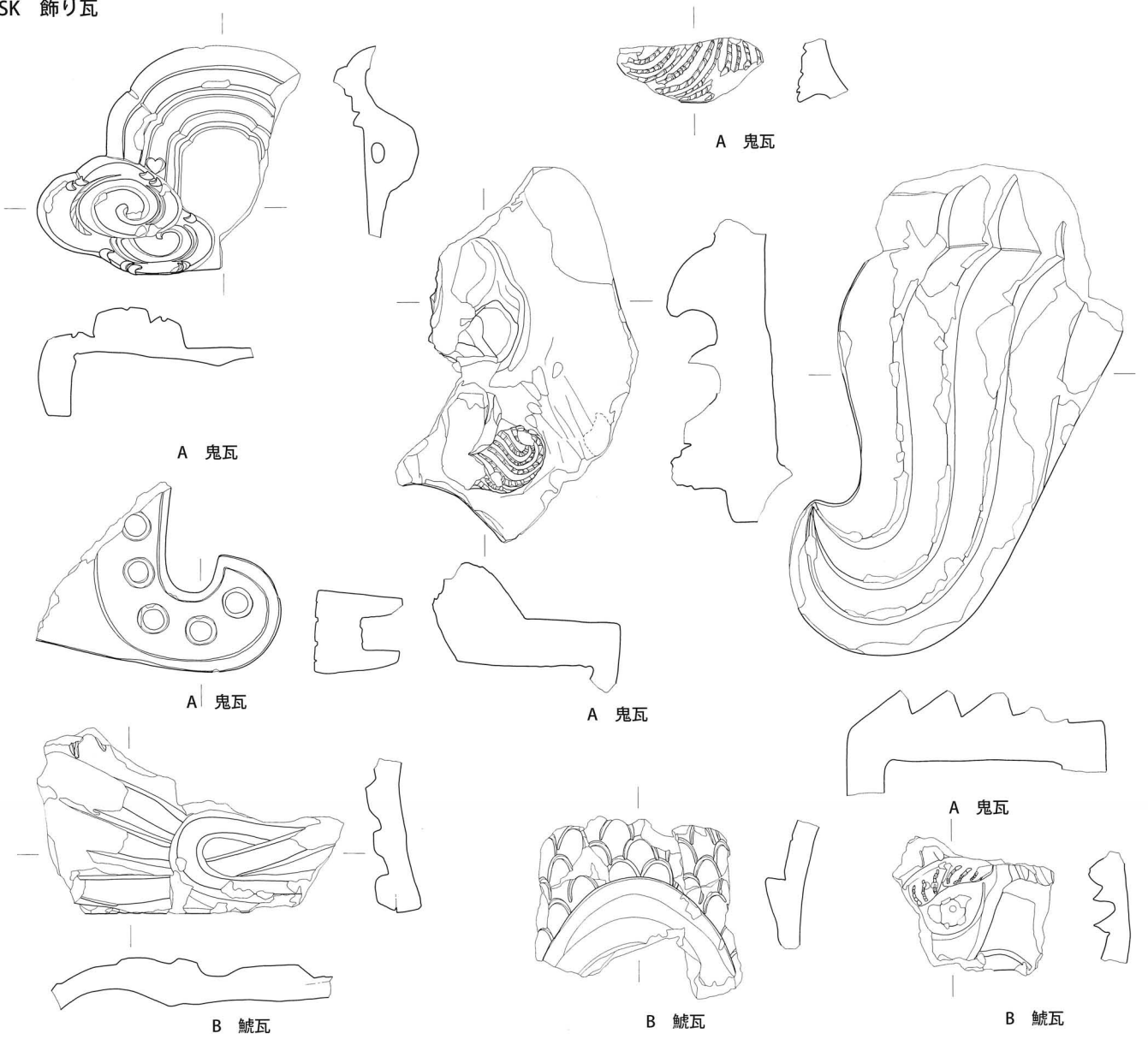

第 134 図 瓦分類集成図 (3)

SK 飾り瓦

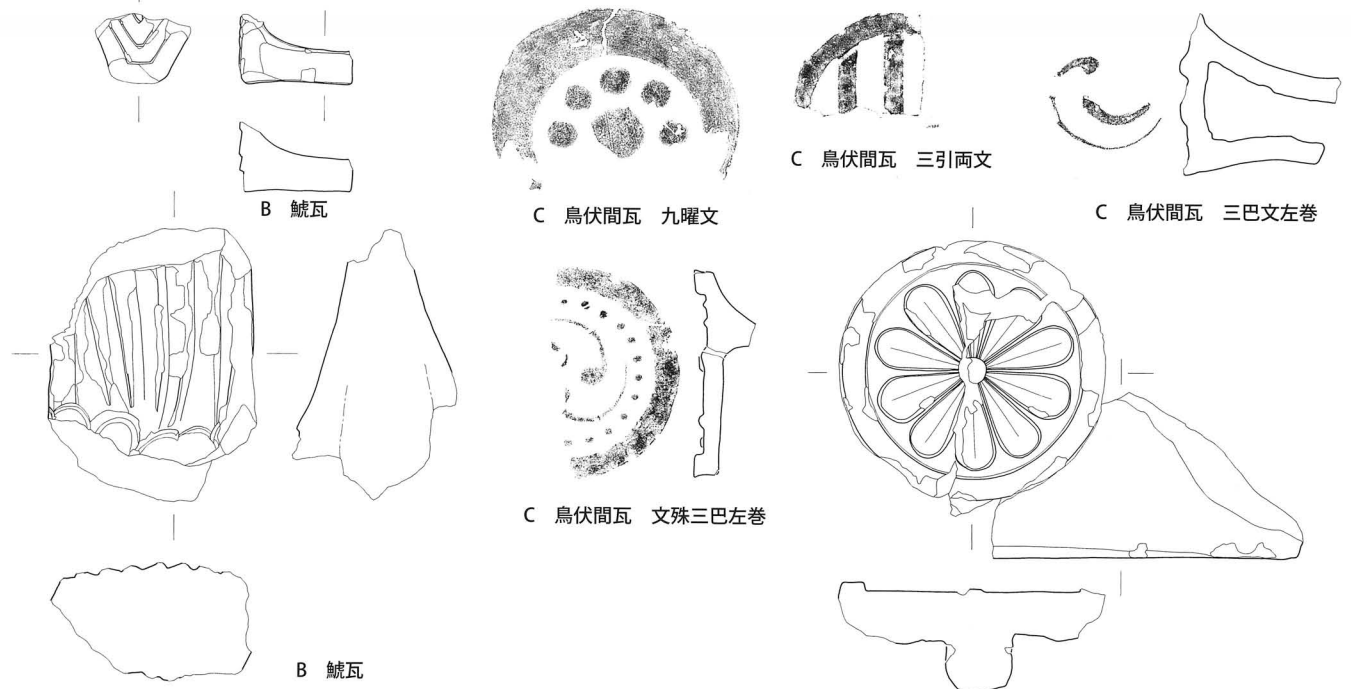

SS 棟瓦

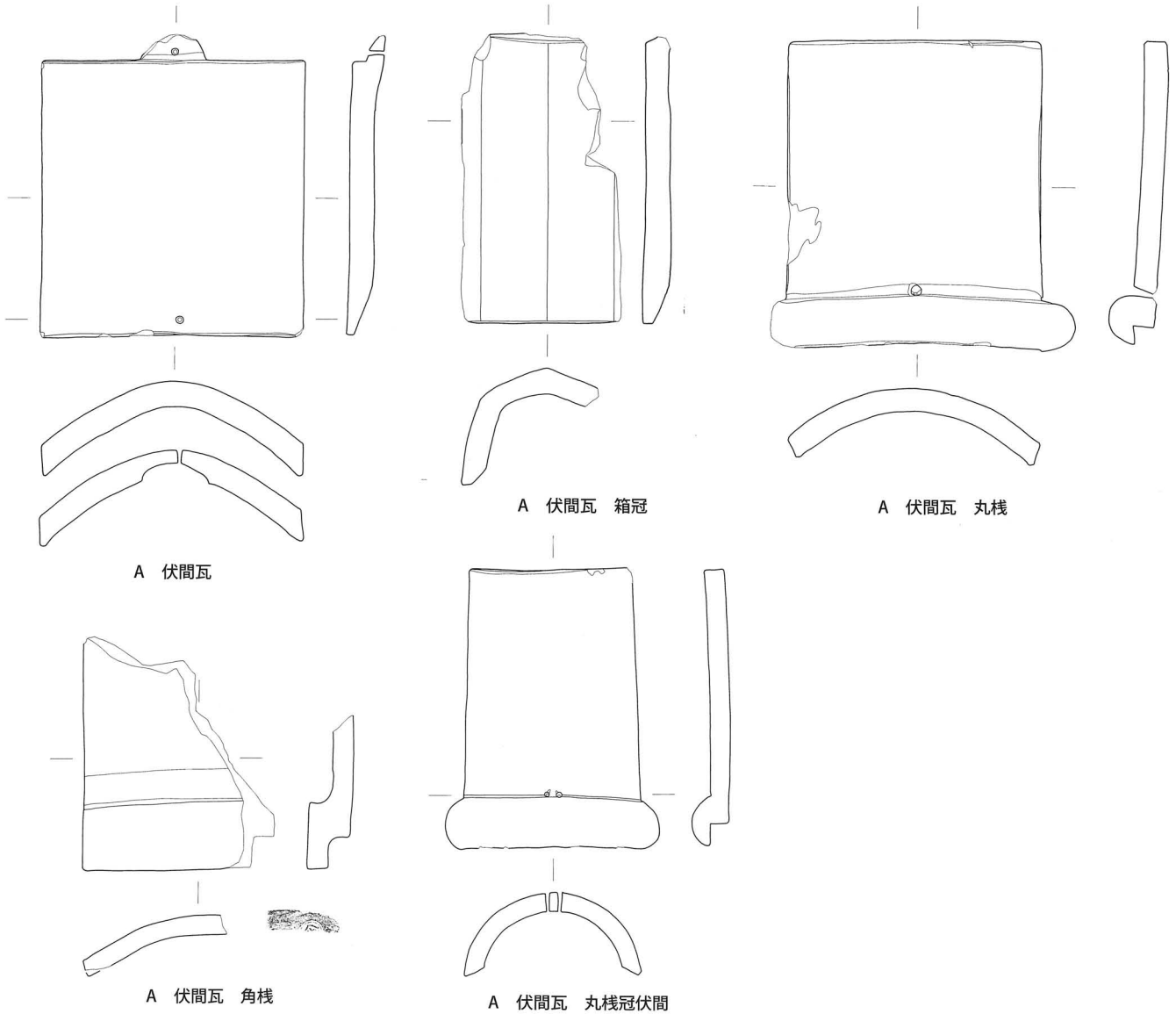

第 135 図 瓦分類集成図 (4)

SS 棟瓦

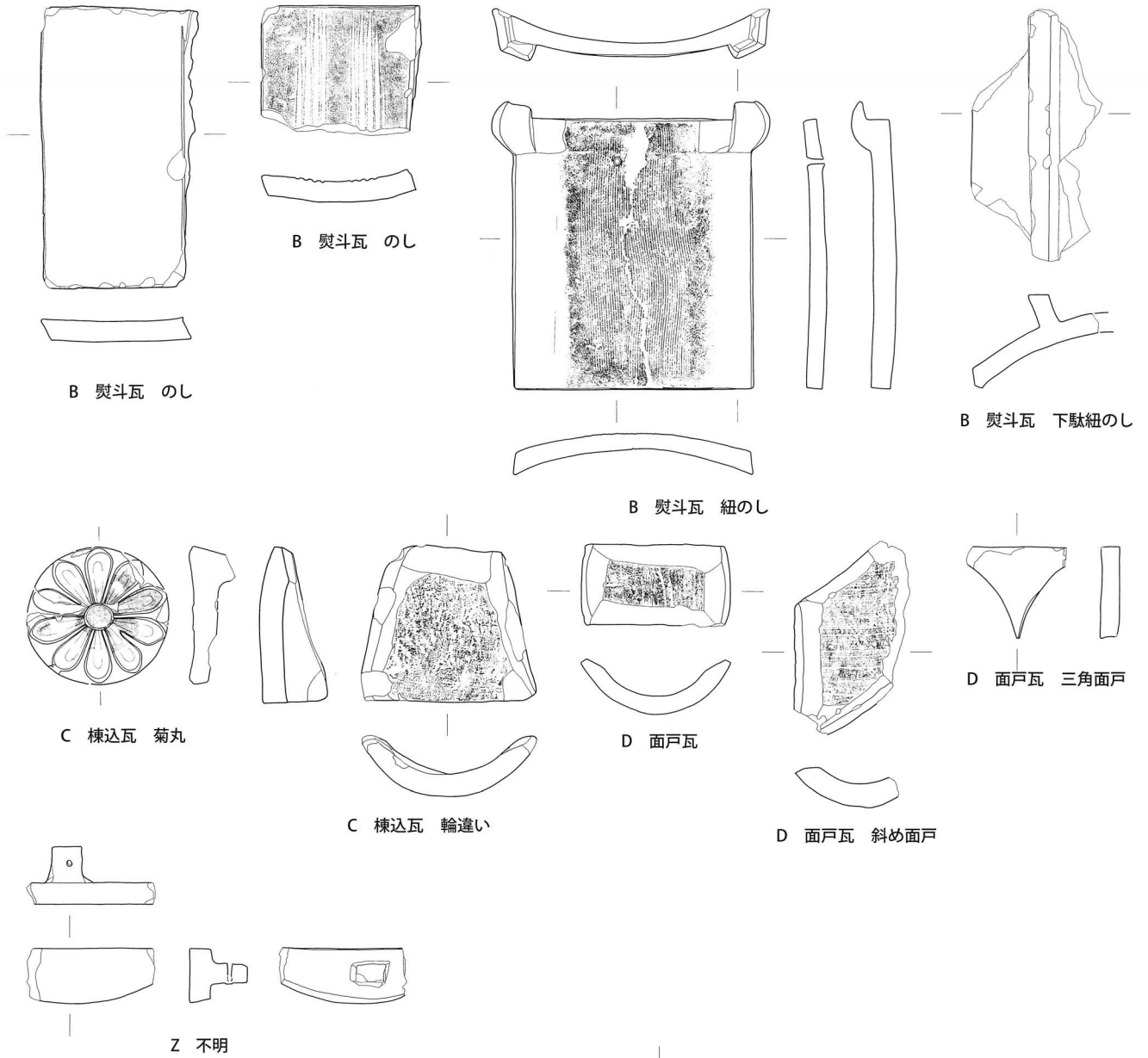

SD その他

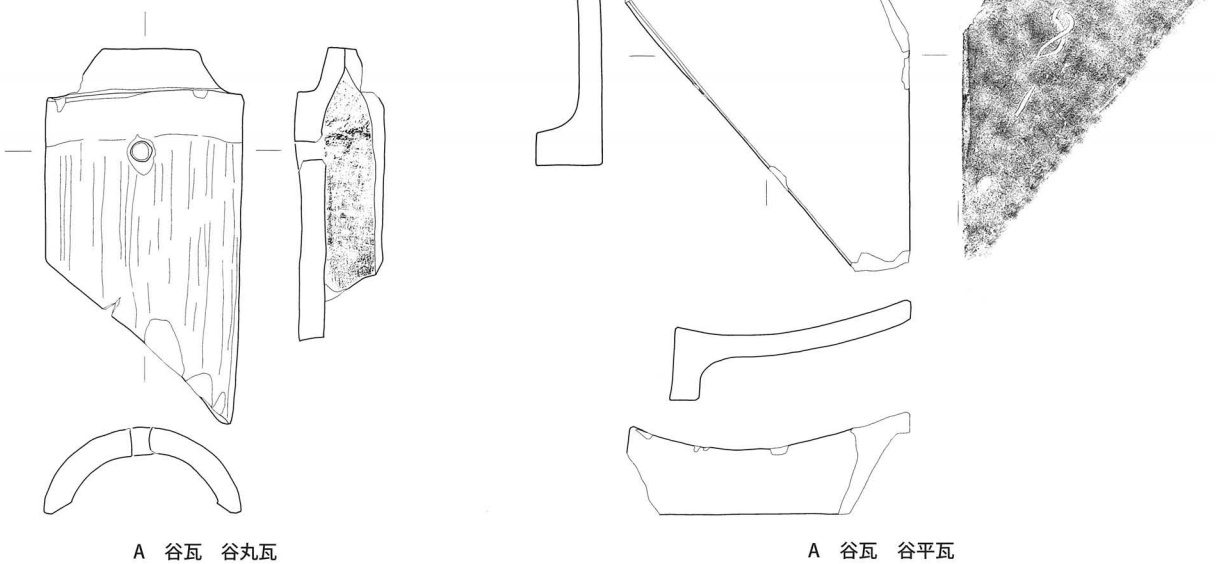

第 136 図 瓦分類集成図 (5)

SD その他

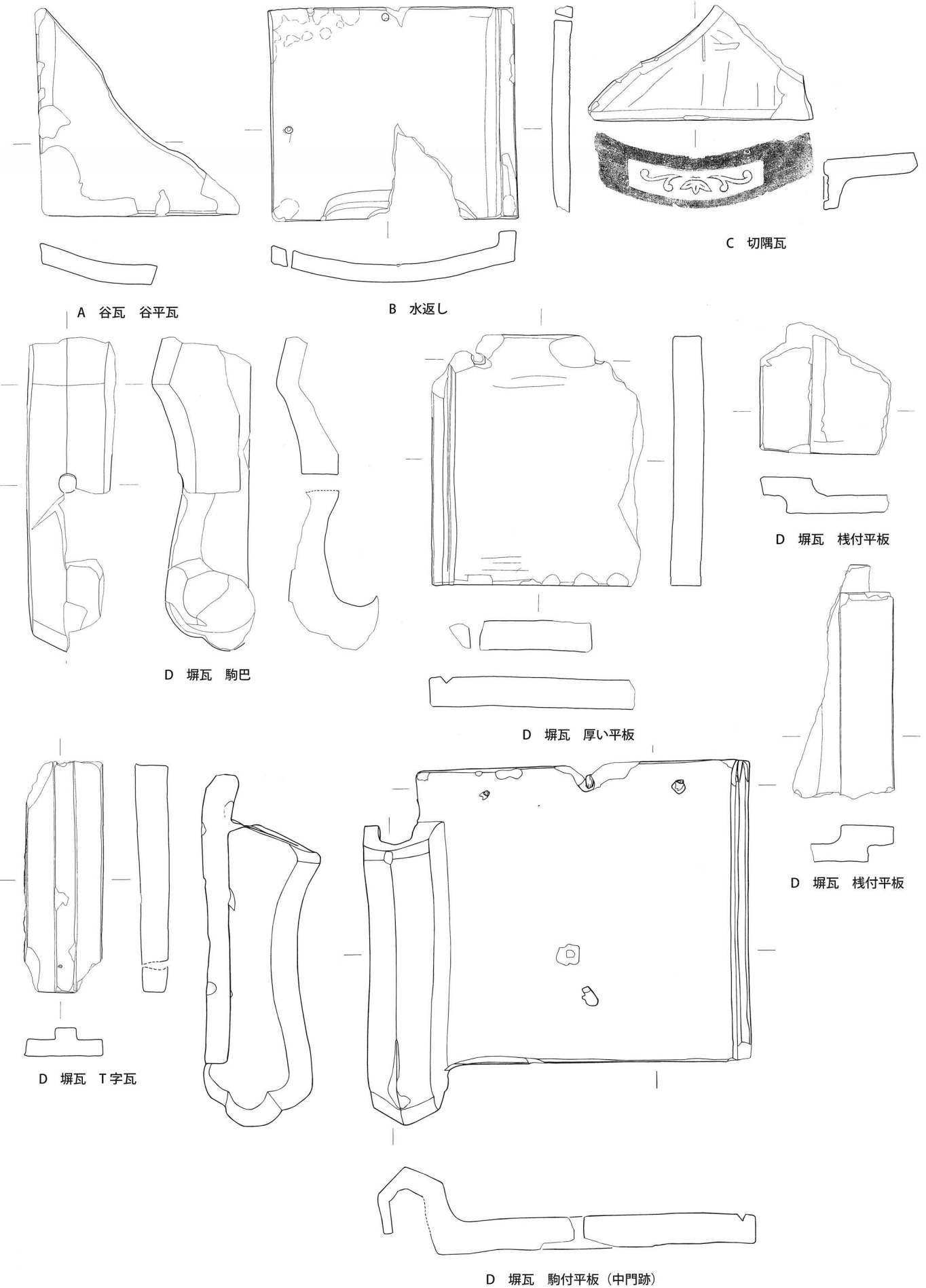

第137図 瓦分類集成図(6)

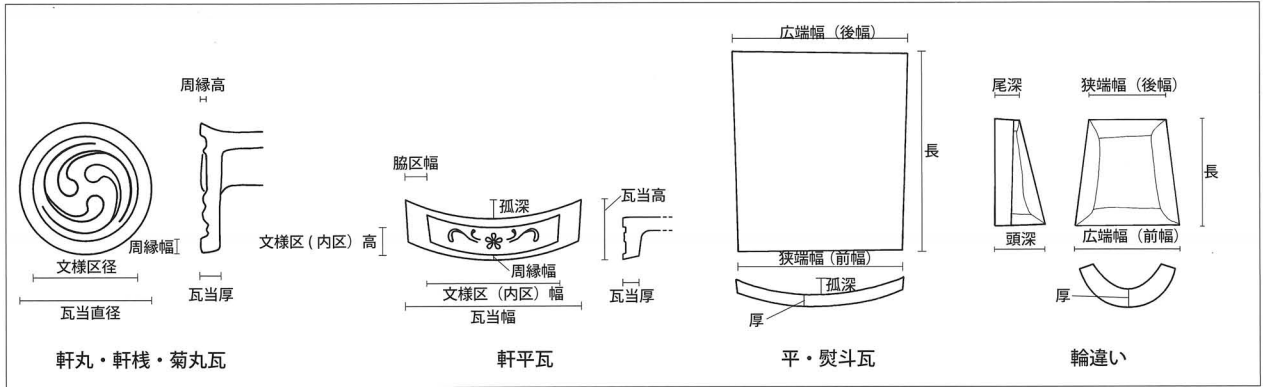

第 138 図 瓦計測部位模式図



第 139 図 1 区 9T II b 層 瓦出土状況



第 140 図 2 区 鬼瓦出土状況

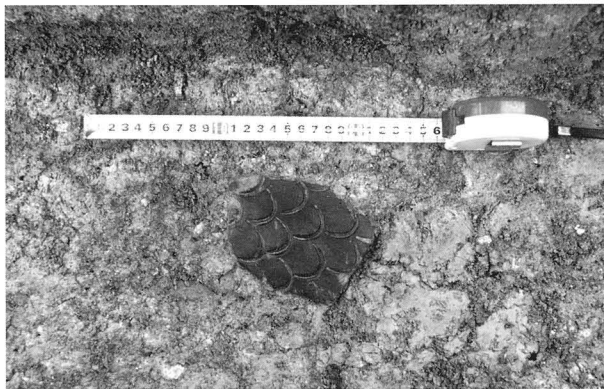

第 141 図 8A 区 S-346b 鯨瓦出土状況

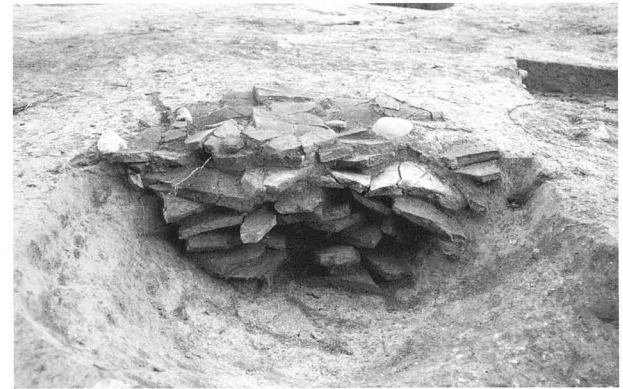

第 142 図 8B 区 S-770 瓦出土状況

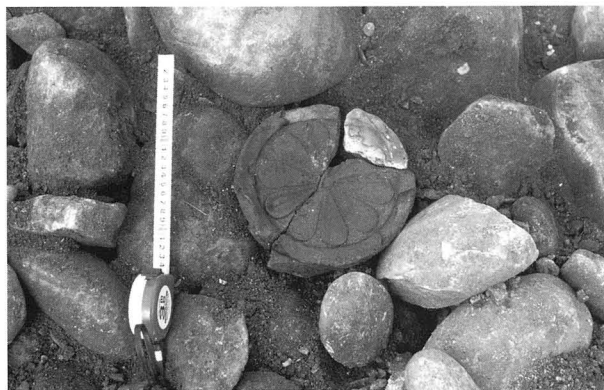

第 143 図 石垣 B 面 B-10-2030 裏面の菊丸瓦出土状況



第 144 図 階段状石列 b-4-066 鯨瓦出土状況

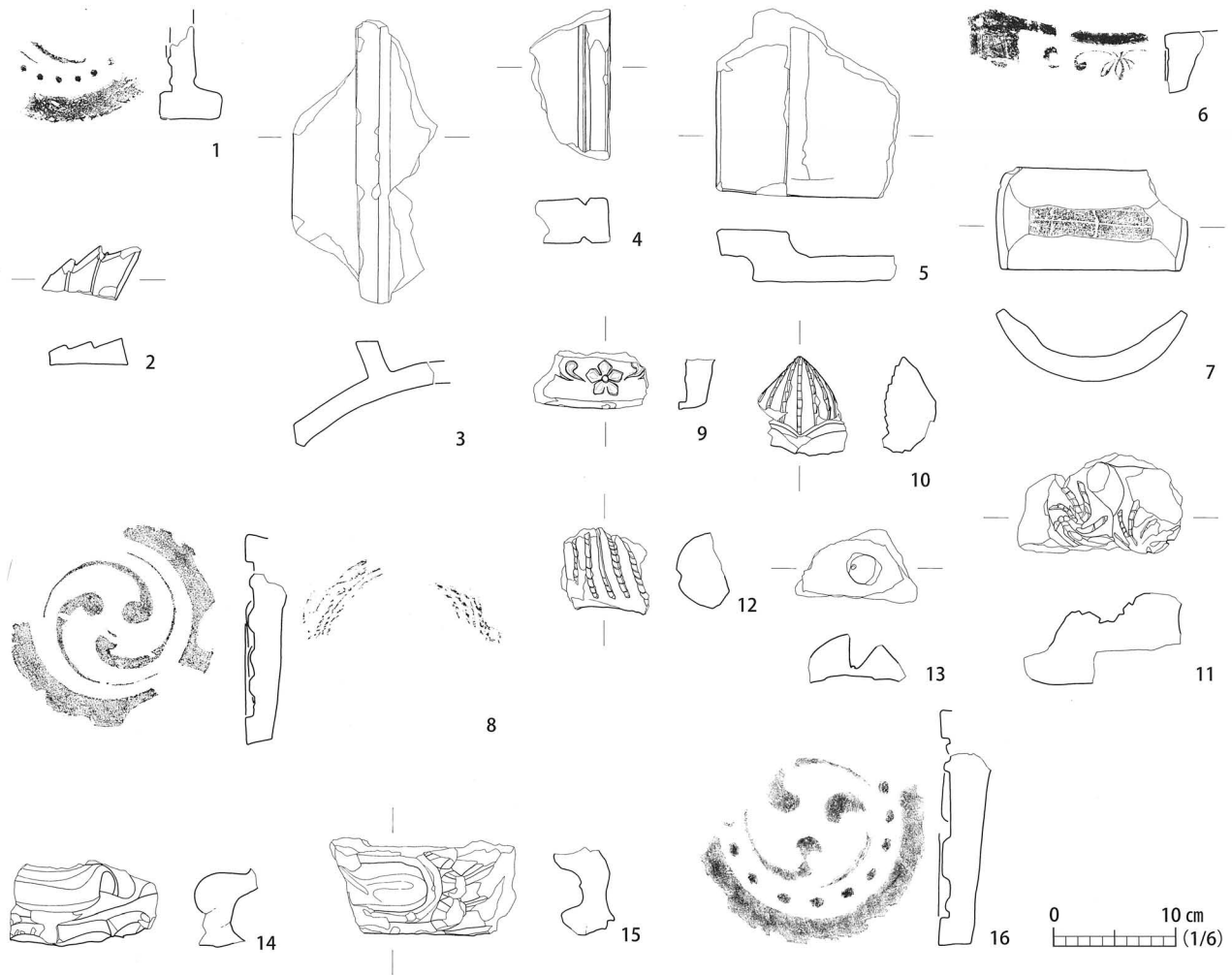

番号	登録番号	種類	文様	出土位置			重量(g)	備考	写真
				区	トレンチ	遺構 層位			
1	F-447	烏伏間瓦	珠文三巴文 (左巻)	1	9	I	(320)	周縁幅 24mm 拝み巴もしくは隅巴か	
2	F-439	鯉瓦		1	9	I	(40)	胸びれ	
3	F-249	下駄紐鬩斗瓦		1	9	I	(720)	下駄部残存 表面櫛目	187 図-1
4	F-458	塀瓦 (平板)		1	9	I	(300)	水切り付	
5	F-460	塀瓦 (平板)		1		I	(730)	棧付 (左棧)	
6	F-120	軒平瓦	三葉文	1	9	II a	(270)	内区高 30mm	187 図-2
7	F-299	面戸瓦		1	10	II b	(340)	長 83mm 幅 155mm 凹面コビキ・布目	187 図-4
8	F-27	軒丸瓦	三巴文 (左巻)	1	9	II b	(820)	瓦当直径 170mm 周縁幅 21mm 接合部に櫛目	187 図-5
9	F-101	軒平瓦	桔梗文 (剣桔梗)	1	10	II b	(100)	文様の縁・周縁内側側面に金箔	
10	F-354	鬼瓦	鬼面	1	9	II b	(140)	髭もしくは眉毛か	
11	F-355	鬼瓦	鬼面	1	9	II b	(420)	髭か	
12	F-356	鬼瓦	鬼面	1	10	II b	(160)	髭か	
13	F-384	鯉瓦		1	9	II b	(120)	目 裏面布目	
14	F-387	鯉瓦		1	9	II b	(320)	鼻・口・歯 裏面布目	
15	F-391	鯉瓦		1	9	II b	(490)	口・髭	
16	F-58	軒丸瓦	珠文三巴文 (右巻)	1	9	II d	(995)	瓦当直径 192mm 周縁幅 20mm	187 図-3

第 145 図 瓦実測図 (1)

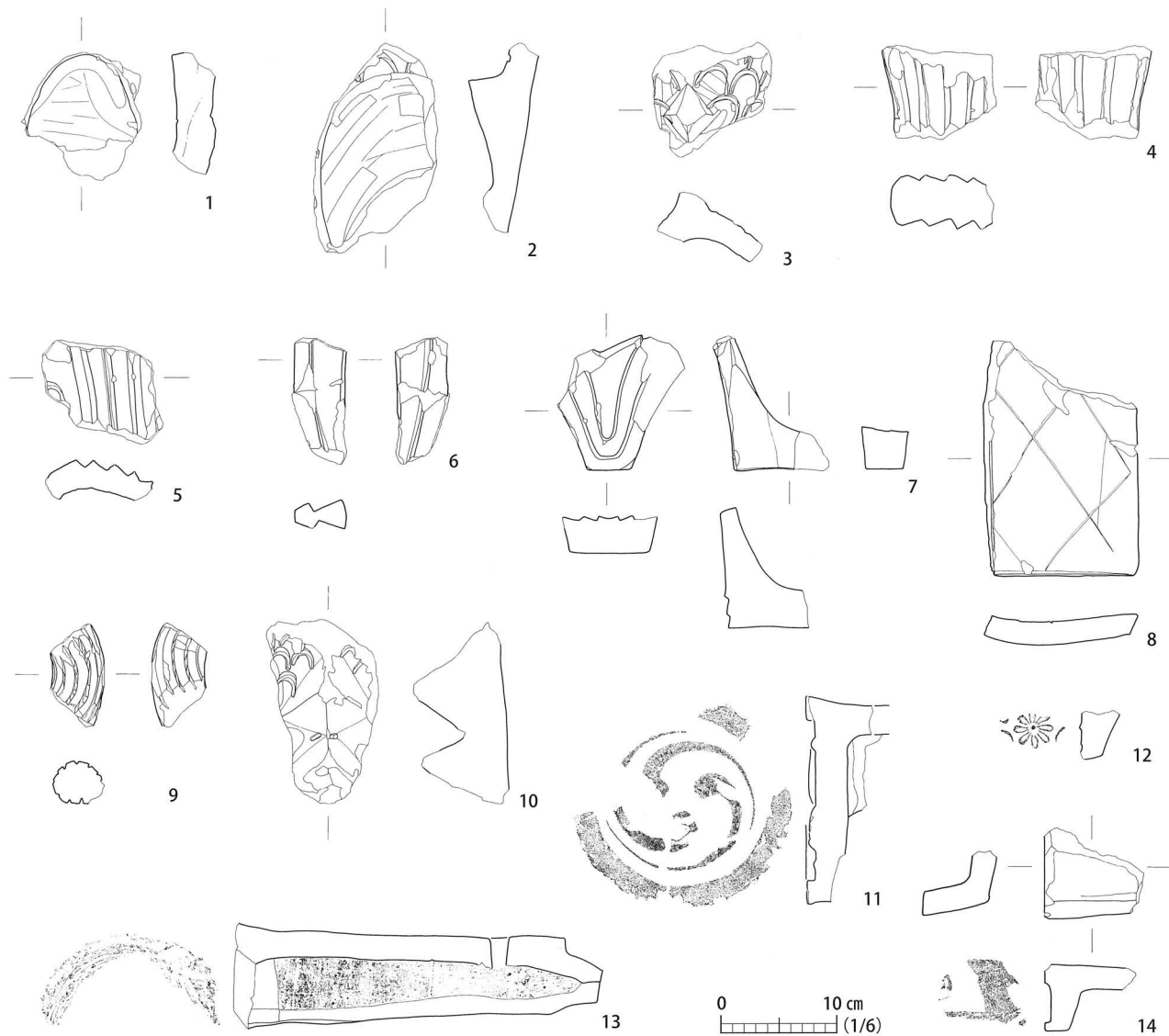

番号	登録番号	種類	文様	出土位置				重量(g)	備考	写真
				区	トレンチ	遺構	層位			
1	F-409	鯉瓦		1	9		II b	(290)	腹部 裏ナデ	
2	F-407	鯉瓦		1	9		II b	(700)	腹部 裏ナデか	
3	F-414	鯉瓦		1	9		II b	(210)	胴部・背びれ 裏面指頭痕	
4	F-426	鯉瓦		1	9		II b	(320)	尾びれ	
5	F-425	鯉瓦		1	9		II b	(200)	尾びれ ひれ内部中空	
6	F-430	鯉瓦		1	9		II b	(110)	尾びれ	
7	F-432	鯉瓦		1	9		II b	(380)	胸びれ	
8	F-236	熨斗瓦		1	9		II b	(650)	長(201)mm 幅129mm 半熨斗 表面はなれ砂 裏面割線・格子状の沈線(6本)	187 図-7
9	F-358	鬼瓦	鬼面	1	9		II c	(110)	髭か	
10	F-412	鯉瓦		1	9		II c	(590)	胴部・背びれ 裏面はなれ砂か	187 図-6
11	F-30	軒丸瓦	三巴文(右巻)	1	10		II d	(1140)	瓦当直径178mm 周縁幅21mm 文様に指圧痕	187 図-8
12	F-152	滴水瓦	菊花文	1	10		II d	(80)		187 図-9
13	F-77	軒丸瓦		1	10		II d	(2300)	長360mm 前幅(163)mm 後幅156mm 表面縦ナデ 裏面布目・コビキ・ナデ 釘穴1 接合部に櫛目	187 図-10
14	F-164	逆さ瓦		1	10		II d	(270)	周縁右に袖	187 図-11

第146図 瓦実測図(2)

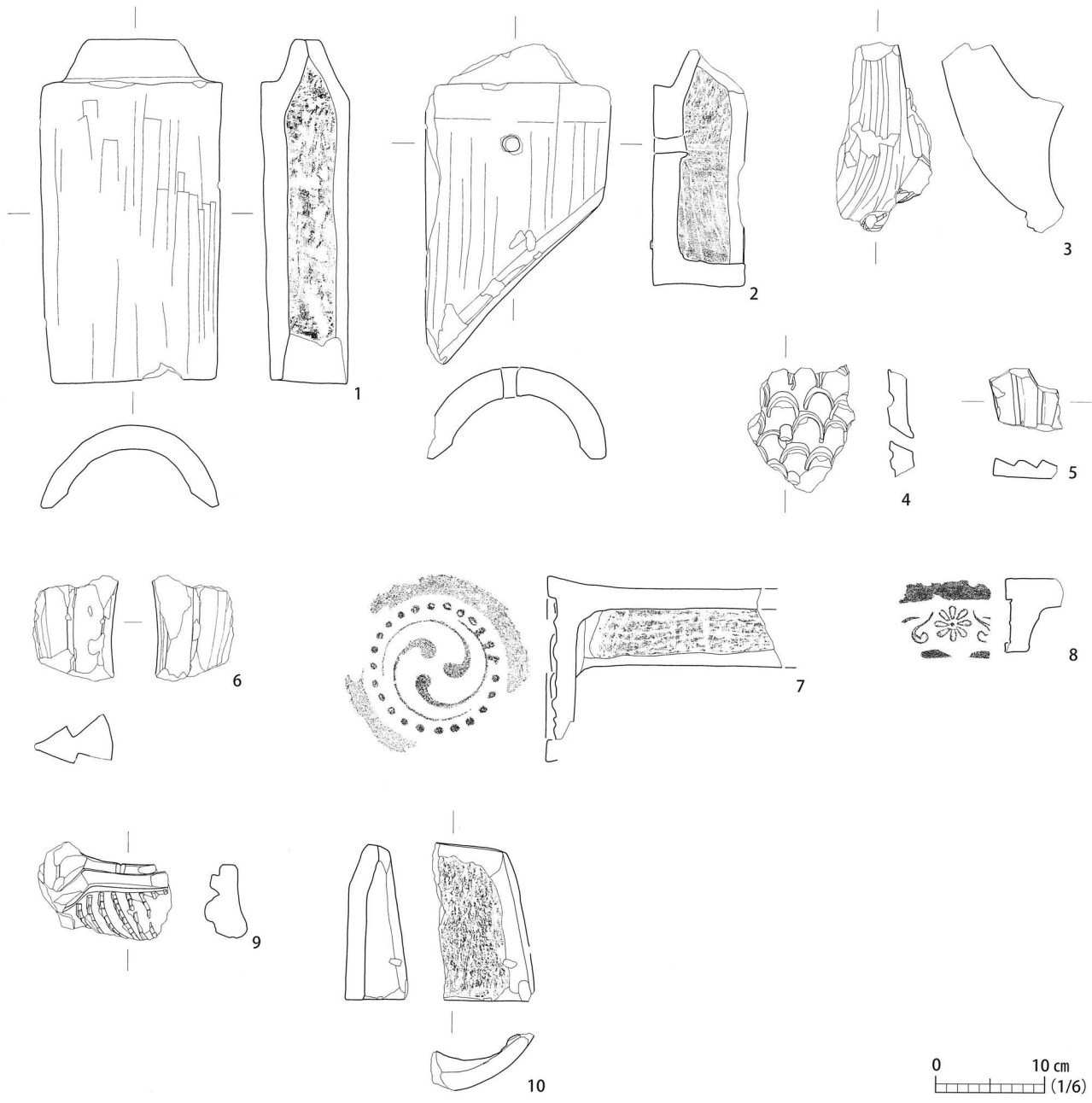

番号	登録番号	種類	文様	出土位置			重量 (g)	備考	写真
				区	トレンチ	遺構			
1	F-184	丸瓦		1	9		(1980)	長 310mm 表面ナデ 前幅 149mm 後幅 160mm 裏面コビキ・布目	187 図-12
2	F-198	谷丸瓦		1	9		(1900)	長 (294) mm 前幅 148mm 垂れ有り 表面ナデ 裏面コビキ・布目 釘穴 1	187 図-14
3	F-348	鬼瓦	鬼面	1	9	E-ベルト	(800)	角・眉毛 裏面布目	
4	F-423	鯉瓦		1	9		(210)	胴部 裏面ナデ 釘穴径 13mm	
5	F-443	鯉瓦		1	9		(50)	胸びれ	
6	F-428	鯉瓦		1	9		(210)	尾びれ	
7	F-55	軒丸瓦	珠文三巴文 (左巻)	1	9		(1720)	瓦当直径 190mm 周縁幅 19mm 表面縦ナデ 裏面布目・コビキ	187 図-15
8	F-158	逆さ瓦	菊花文	1	9		(260)	内区高 39mm 瓦当上面取り無し	187 図-16
9	F-350	鬼瓦	鬼面	1	9		(450)	口・牙・歯・髭	
10	F-284	輪違い		1	9		(320)	長さ 145mm 凸面ナデ 凹面布目・コビキ	187 図-13

第 147 図 瓦実測図 (3)

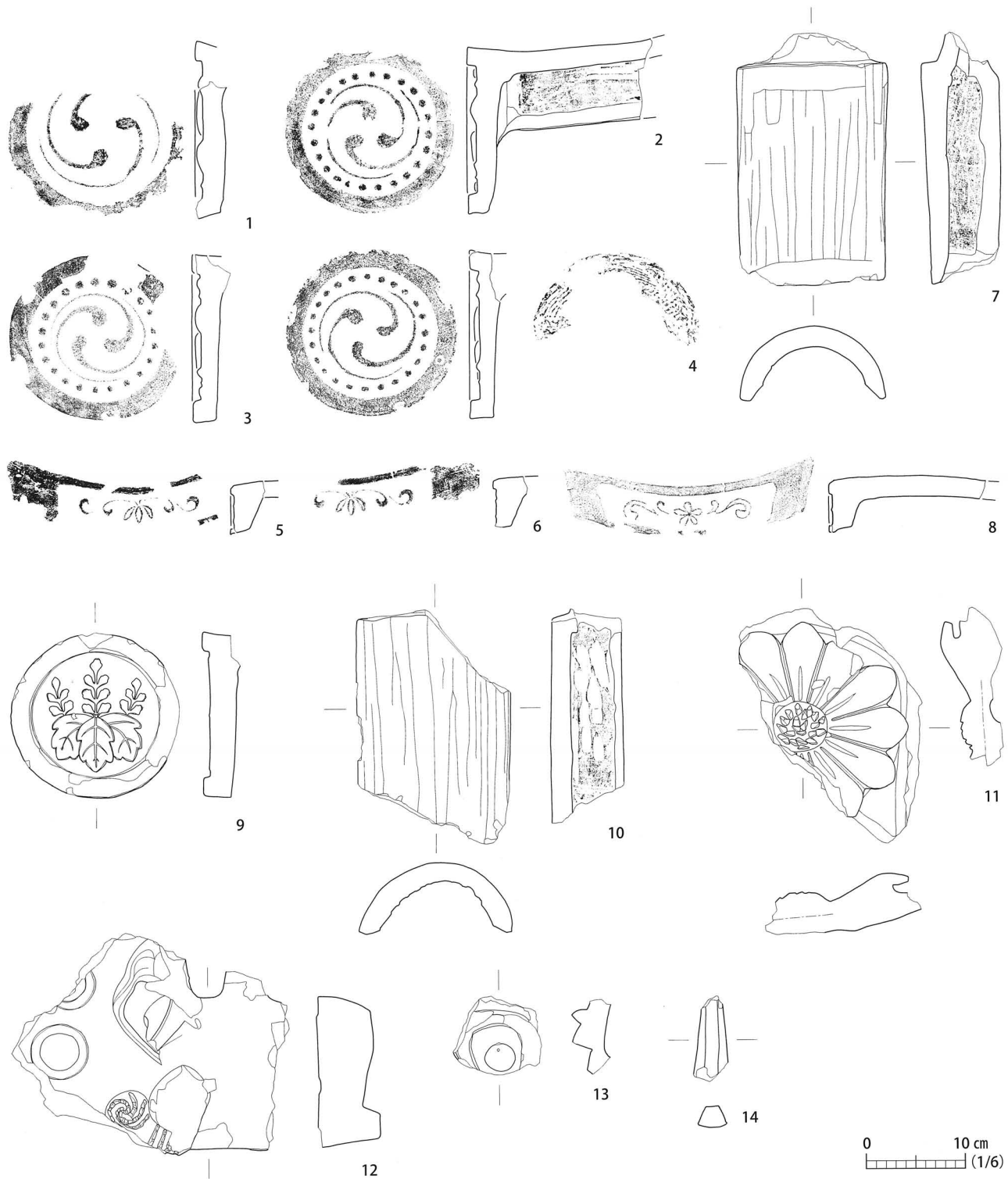

番号	登録番号	種類	文様	出土位置				重量(g)	備考	写真
				区	トレンチ	遺構	層位			
1	F-32	軒丸瓦	三巴文(右巻)	1	9		II f	(705)	瓦当直径 177mm 周縁幅 20mm	188 図-1
2	F-44	軒丸瓦	珠文三巴文(左巻)	1	9		II f	(1880)	瓦当直径 183mm 周縁幅 21mm 丸瓦部表面縦ナデ 裏面布目・コビキ・タタキ 巴頭部に圧痕	188 図-2
3	F-38	軒丸瓦	珠文三巴文(左巻)	1	9		II f	(840)	瓦当直径 171mm 周縁幅 22mm	188 図-3
4	F-41	軒丸瓦	珠文三巴文(左巻)	1	9		II f	(660)	瓦当直径 170mm 周縁幅 19mm 周縁右下に刻印○ 接合部に櫛目	188 図-6
5	F-121	軒平瓦	三葉文	1	9		II f	(380)		188 図-4
6	F-124	軒平瓦	三葉文	1	9		II f	(300)	内区高 32mm 滄傷(中央葉~左葉間)	188 図-5
7	F-190	丸瓦		1	9		II f	(1420)	長 252mm 後幅 148mm 表面ナデ 裏面コビキ・布目	188 図-7
8	F-79	軒平瓦	桔梗文	1	9		II g	(1490)	瓦当幅 247mm 内区幅 162mm 内区高 32mm 平瓦部内外面ナデ	188 図-9
9	F-68	軒丸瓦	桐文	1	9		II g	(945)	瓦当直径 166mm 周縁幅 20mm 接合部に櫛目	188 図-8
10	F-189	丸瓦		1	9		II g	(1240)	表面ナデ 裏面コビキ・布目・タタキ・工具圧痕	188 図-11
11	F-316	鬼瓦	菊花(立体)	1	9		II g	(1570)	長(230)mm 幅(145)mm 丸頭型 裏面龍頭痕	188 図-12
12	F-344	鬼瓦	鬼面	1	9		II g	(3100)	幅(274)mm 頬・口・牙・髭 裏面ナデ顕著	
13	F-361	鬼瓦	鬼面	1	9		II g	(180)	目もしくは鼻の穴か	
14	F-396	鯨瓦		1	9		II g	(50)	髭	

第 148 図 瓦実測図 (4)

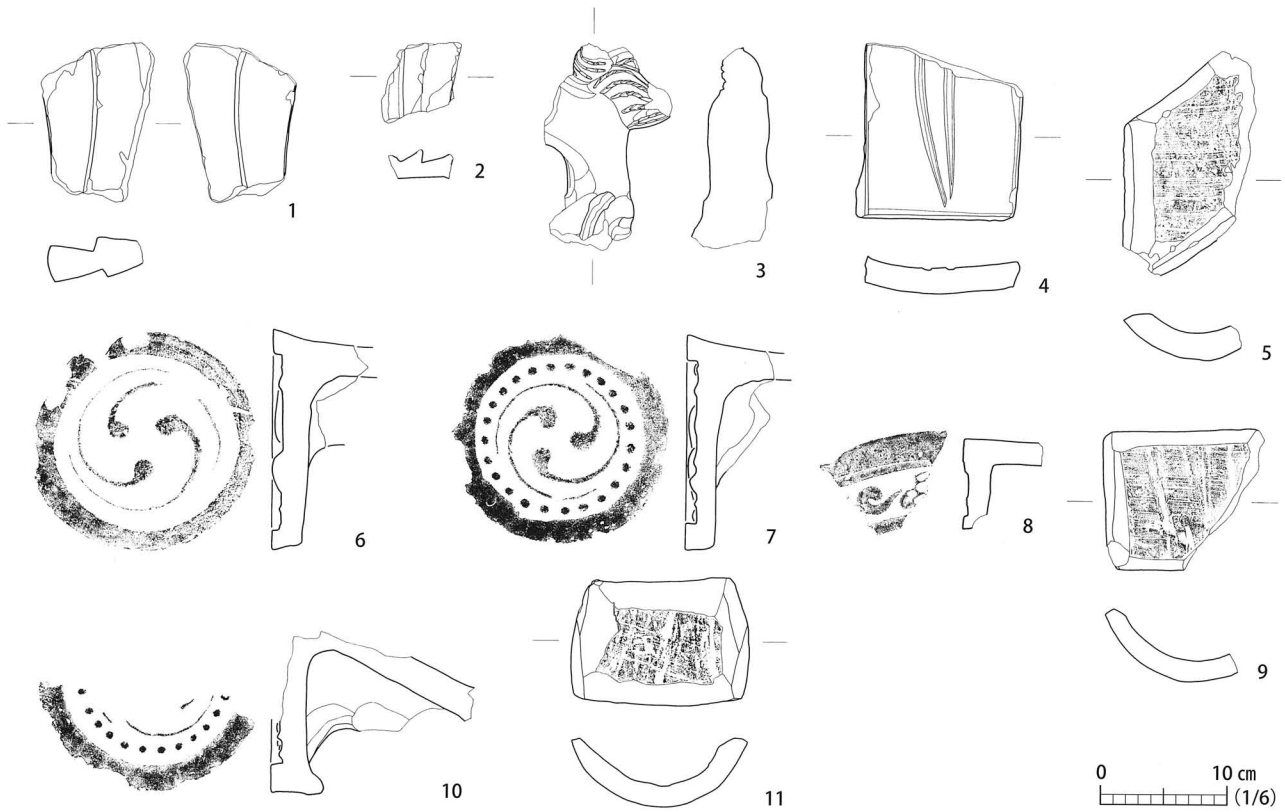

番号	登録番号	種類	文様	出土位置			重量 (g)	備考	写真
				区	トレンチ	遺構 層位			
1	F-429	鯉瓦		1	9	II g	(290)	尾びれ	
2	F-440	鯉瓦		1	9	II g	(40)	胸びれ	
3	F-477	飾瓦		1	9	II g	(520)	獣足か	
4	F-234	熨斗瓦		1	9	II g	(450)	半熨斗 表面はなれ砂 裏面コビキ・割線・ヘラ痕 2本	188 図-10
5	F-309	面戸瓦		1	9	II g	(400)	凹面コビキ・布目	188 図-13
6	F-29	軒丸瓦	三巴文 (右巻)	1	9	II h	(1100)	瓦当直径 173mm 周縁幅 20mm	188 図-14
7	F-42	軒丸瓦	珠文三巴文 (左巻)	1	9	II h	(1040)	瓦当直径 169mm 周縁幅 19mm	188 図-15
8	F-160	逆さ瓦	中心飾り不明	1	9	II	(220)	絶ズレ有り はなれ砂顕著 瓦当上面面取り無し	188 図-16
9	F-296	面戸瓦		1	10	II	(300)	長 110mm 凹面コビキ・布目・ナデ	188 図-18
10	F-448	鳥伏間瓦	珠文三巴文 (左巻)	1	9	III a	(1170)	周縁幅 20mm 隅巴か	188 図-18
11	F-306	面戸瓦		1	9	III b	390	長 100mm 幅 139mm 凹面コビキ 布目	188 図-17

第 149 図 瓦実測図 (5)

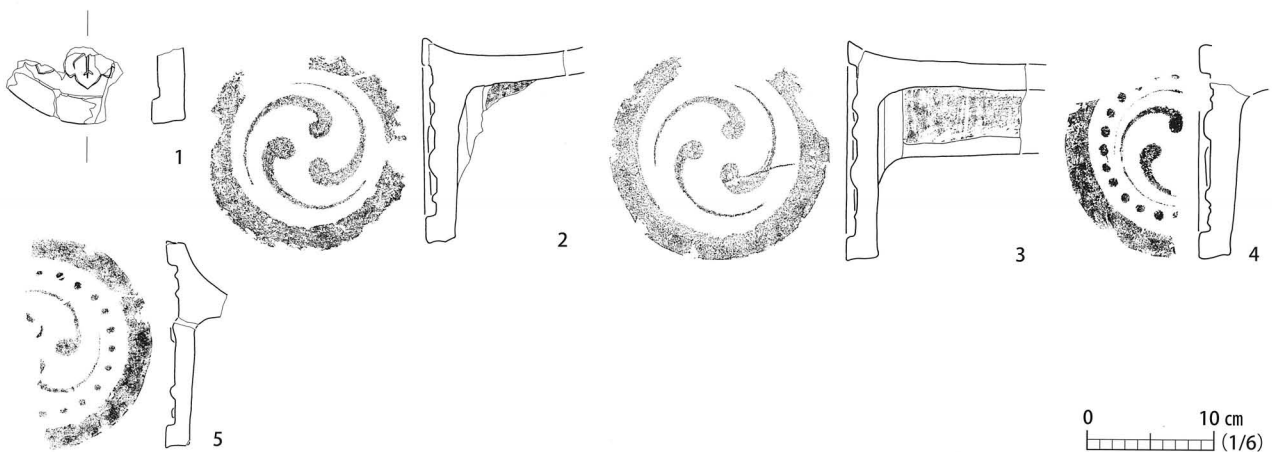

番号	登録番号	種類	文様	出土位置			重量 (g)	備考	写真
				区	トレンチ	遺構 層位			
1	F-71	軒丸瓦	桐文	1	10	S-54 3	(120)	周縁幅 21mm	188 図-19
2	F-6	軒丸瓦	三巴文 (左巻)	1	9	S-54 1b	(1200)	瓦当直径 165mm 周縁幅 21mm	188 図-20
3	F-17	軒丸瓦	三巴文 (左巻)	1	9	S-54 4	(1680)	瓦当直径 171mm 周縁幅 22mm 丸瓦部表面縦ナデ 裏面布目・コビキ	188 図-21
4	F-47	軒丸瓦	珠文三巴文 (左巻)	1	10	S-54 6	(400)	周縁幅 22mm 接合部に櫛目	188 図-22
5	F-450	鳥伏間瓦	珠文三巴文 (左巻)	1	9	S-54	(500)	瓦当直径 164mm 周縁幅 20mm 隅巴か 瓦当はなれ砂顕著 10 区 I 層と接合	188 図-23

第 150 図 瓦実測図 (6)



番号	登録番号	種類	文様	出土位置				重量 (g)	備考	写真
				区	トレンチ	遺構	層位			
1	F-117	軒平瓦	菊花文	1	10	S-54	6	(290)	内区高 37mm 周縁右幅 23mm	189 図-1
2	F-105	軒平瓦	花菱文	1	10	S-54	6	(870)	瓦当幅 237mm 内区幅 176mm 内区高 30mm 裏面はなれ砂 指圧痕	189 図-2
3	F-138	軒平瓦		1	10	S-54	6	(1500)	平瓦部表面縦・横ナデ 裏面ナデ不明瞭	189 図-3
4	F-157	逆さ瓦	菊花文	1	10	S-54	6a~d	(250)	内区高 38mm 瓦当上面ならかな面取り	189 図-4
5	F-353	鬼瓦	鬼面	1	9	S-54	6	(220)	髷もしくは眉毛か 裏面布目・はなれ砂	
6	F-400	鯉瓦		1	9	S-54	6	(220)	顔付近か	
7	F-417	鯉瓦		1	10	S-54	6a~d	(330)	胴部 胸びれ差し込み部	
8	F-419	鯉瓦		1	9	S-54		(340)	胴部 胸びれ差し込み部	
9	F-434	鯉瓦		1	10	S-54	6	(160)	胸びれ	
10	F-282	輪違い		1	10	S-54	3	(570)	長 145mm 幅 (155) mm 凸面ナデ 凹面布目・コビキ	189 図-5
11	F-310	面戸瓦		1	9	S-54	1	(480)	形状平行四辺形 凹面コビキ 胎土砂質 焼成甘い	189 図-6
12	F-165	逆さ瓦		1	10	S-54	6a~d	(220)	周縁右に袖	
13	F-199	谷丸瓦		1	10	S-49	1	(1200)	長 293mm 前幅 150mm 垂れ無し 表面ナデ 裏面コビキ・布目 釘穴 1	189 図-7
14	F-92	軒平瓦	桔梗文	1	10	S-41		(650)	内区高 34mm	189 図-8
15	F-104	軒平瓦	花菱文	9	1	S-285	2	(1900)	瓦当幅 231mm 内区幅 170mm 内区高 33mm 平瓦部表面縦・横ナデ 裏面はなれ砂	189 図-9
16	F-43	軒丸瓦	珠文三巴文 (左巻)	1	9	S-160		(1580)	瓦当直径 166mm 周縁幅 19mm 丸瓦部表面縦ナデ 裏面布目・コビキ 釘穴 1	189 図-11
17	F-122	軒平瓦	三葉文	1	9	S-42		(300)	内区高 32mm 9T II d 層と接合	189 図-10
18	F-18	軒丸瓦	三巴文 (左巻)	1	10	S-49		(1290)	瓦当直径 173mm 周縁幅 24mm 10T II d 層と接合	189 図-12

第 151 図 瓦実測図 (7)

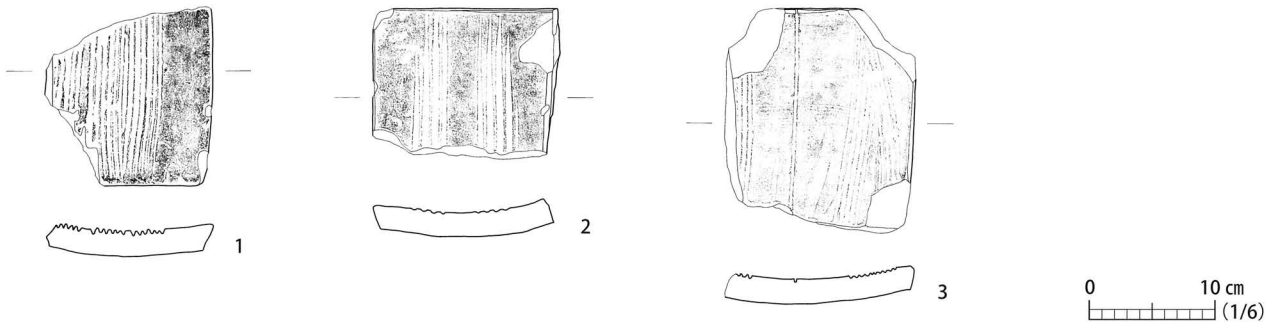

番号	登録番号	種類	文様	出土位置				重量(g)	備考	写真
				区	トレンチ	遺構	層位			
1	F-232	熨斗瓦		9	1	S-285		(400)	幅 130mm 半熨斗 裏面割線・櫛目	189 図-13
2	F-233	熨斗瓦		9	1	S-285	2	(480)	幅 142mm 半熨斗 表面はなれ砂 裏面割線・櫛目	189 図-14
3	F-237	熨斗瓦		9	1	S-282	2	(630)	幅 148mm 半熨斗 割線から割っていない 裏面割線・櫛目	189 図-15

第 152 図 瓦実測図 (8)

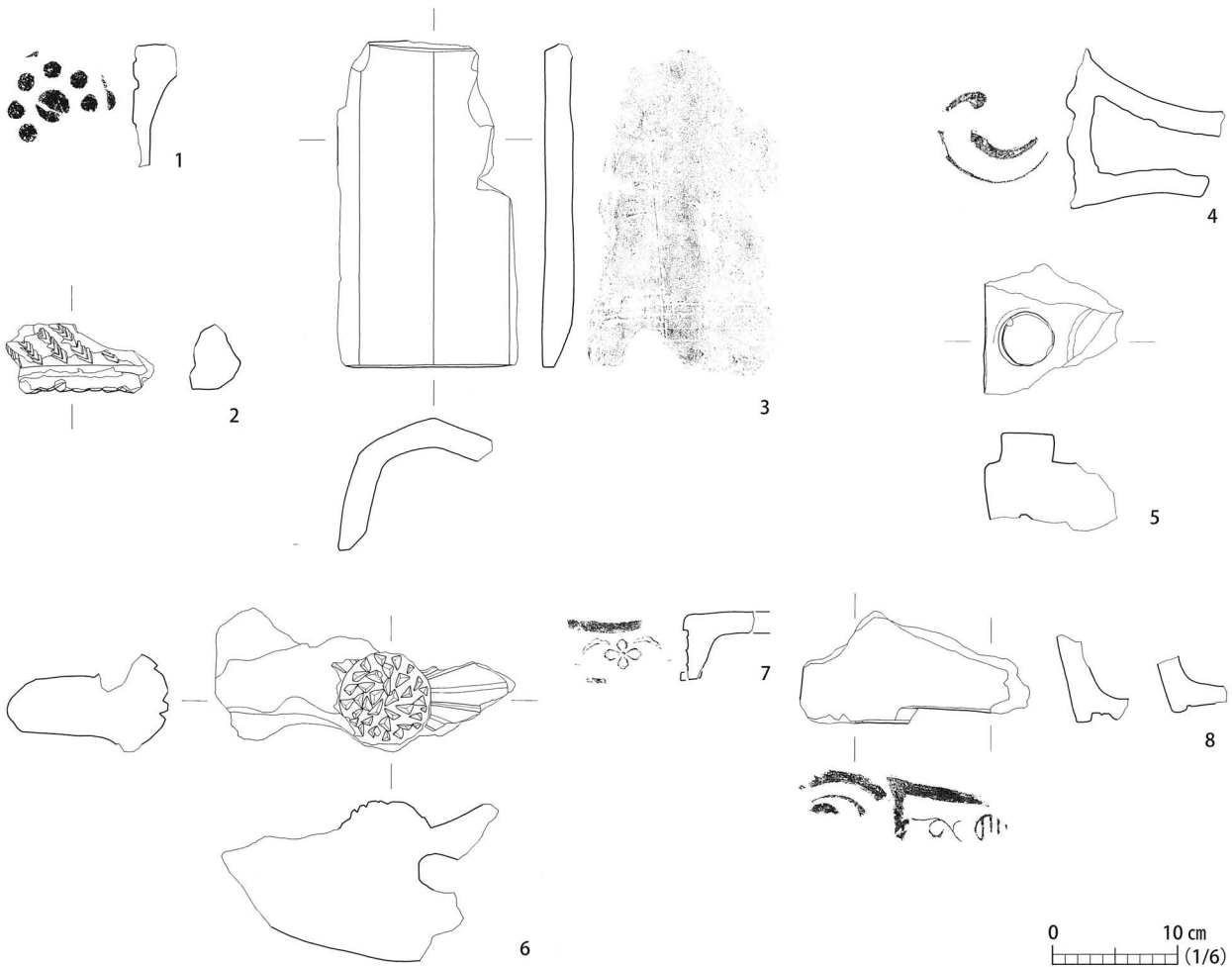

番号	登録番号	種類	文様	出土位置				重量(g)	備考	写真
				区	トレンチ	遺構	層位			
1	F-169	軒棧瓦	九曜文+不明	1	8			(270)	左棧 角棧	189 図-16
2	F-359	鬼瓦	鬼面	1	11			(110)	髭か	189 図-17
3	F-228	角棧伏間瓦		1	14			(1380)	長 258mm 裏面はなれ砂・沈線 (4 本) 小玉縁痕 玉縁受け	
4	F-445	鳥伏間瓦	三巴文 (左巻)	1	31			(1010)	瓦当はなれ砂顕著 表面・裏面ナデ	
5	F-371	鬼瓦	中心不明	1	31			(540)	数珠掛型	
6	F-317	鬼瓦	菊花 (立体)	1	31			(1300)	裏面龍頭 6c 区カクランと接合	189 図-18
7	F-109	軒平瓦	花菱文	1	34		I b	(240)	内区高 31mm	
8	F-171	軒棧瓦	三巴文+三引両文	1	34		I b	(420)	左棧 丸棧	189 図-19

第 153 図 瓦実測図 (9)



番号	登録番号	種類	文様	出土位置			重量(g)	備考	写真
				区	トレンチ	遺構			
1	F-118	軒平瓦	三葉文	1	35		II c (460)	内区幅 150mm	189 図 -20
2	F-402	鱗瓦		1	35		II b (420)	胴部 裏面ナデ	
3	F-442	鱗瓦		1	35		II c (40)	胸びれ	
4	F-446	鳥伏間瓦	三巴文 (左巻)	1	35		II d (330)	瓦当はなれ砂頭著	
5	F-65	軒丸瓦	三引両文	1	36		I (1025)	瓦当直径 140mm 周縁幅 15mm 裏面布目・コビキ 左側面に刻印	189 図 -23
6	F-192	丸瓦		1	36		I (900)	長 (188) mm 後幅 (124) mm 表面ナデ 裏面コビキ・布目 釘穴 2	
7	F-37	軒丸瓦	珠文三巴文 (左巻)	1	38		I (2820)	瓦当直径 180mm 周縁幅 22mm 長 (350) mm 丸瓦部表面縦ナデ 裏面布目・コビキ・吊り紐 釘穴 1	189 図 -21
8	F-39	軒丸瓦	珠文三巴文 (左巻)	1	38		II c (980)	瓦当直径 166mm 周縁幅 21mm 1 区 9T II a 層・31T II d 層と接合	189 図 -22
9	F-325	鬼瓦	菊花 (立体)	1	38		II d (30)	花卉に金箔・漆	
10	F-398	鱗瓦		1	38		II b (120)	目~眉毛付近か	
11	F-328	鬼瓦	菊花 (平面)	1	38		I (950)	裏面龍頭痕か	
12	F-320	鬼瓦	菊花 (立体)	1	A	ブロック根入部	II (450)	裏面タタキ・龍頭痕	
13	F-63	軒丸瓦	九曜文	1	D	根入部	I (400)	瓦当直径 145mm 周縁幅 23mm 范ズレ	
14	F-245	下駄紐坂斗瓦		1	1	試掘	II・III (700)		190 図 -1
15	F-444	鱗瓦		1		側溝下	II d (20)	胸びれ 裏面に刻字「い」か	

第 154 図 瓦実測図 (10)

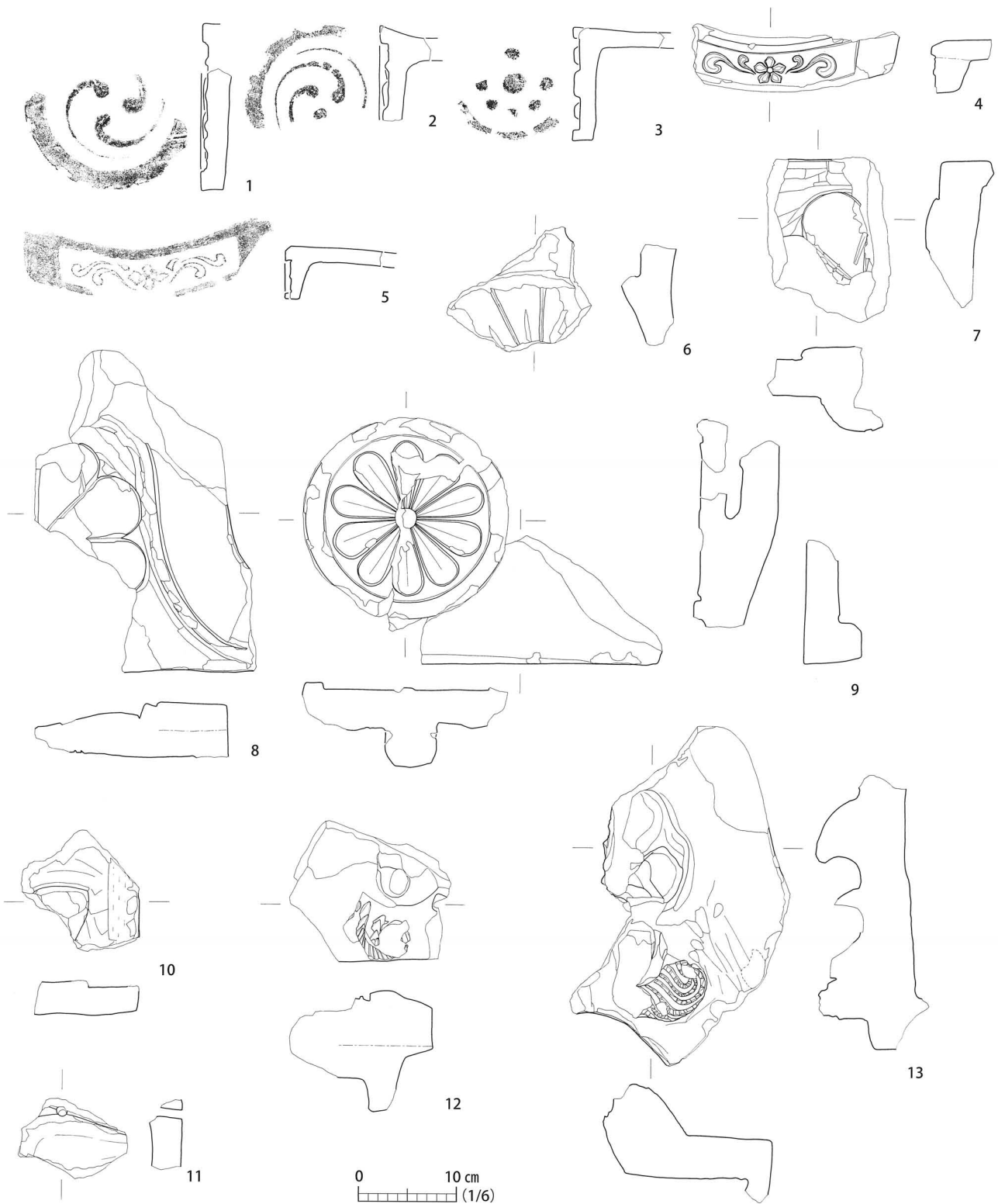

番号	登録番号	種類	文様	出土位置			重量(g)	備考	写真
				区	トレンチ	遺構			
1	F-3	軒丸瓦	三巴文(左巻)	石垣		D-7-1009 ~ D-7-1001	(600)	周縁幅 22mm 范傷	190 図-2
2	F-8	軒丸瓦	三巴文(左巻)	石垣		D-10-1052 ~ D-10-1038	(420)	周縁幅 19mm	
3	F-280	棟込瓦	九曜	石垣		B-11-2081	(420)	瓦当直径(118)mm 周縁幅 13mm 瓦当面はなれ砂頭著	190 図-3
4	F-100	軒平瓦	桔梗文(剣桔梗)	石垣		D-7-2014 ~ D-7-1107	(540)	瓦当幅(209)mm 内区高 31mm 文様に金箔	190 図-4
5	F-106	軒平瓦	花菱文	石垣		D-5-2083 ~ D-5-2073	(700)	瓦当幅 247mm 内区幅 172mm	190 図-5
6	F-321	鬼瓦	菊花(立体)	石垣		D-6-2001 ~ D-6-2062	(500)	弁間沈線内に金箔	
7	F-324	鬼瓦	菊花(立体)	石垣		B-10-2052	(1150)	切据型 裏面龍頭痕	
8	F-322	鬼瓦	菊花(立体)	石垣		J-4-2016 ~ JK-4-1	(2600)	長 330mm 海津型・京型・切据型	
9	F-327	鬼瓦	菊花(平面)	石垣		B-10-2030	(3380)	幅 350mm 瓦当直径 205mm 切据型か 裏面龍頭 B・D面で4点接合	190 図-6
10	F-331	鬼瓦	菊板(方形)	石垣		B-11-2077 ~ B-11-2059	(400)		
11	F-332	鬼瓦	菊板(方形)	石垣		D-3-1045 ~ D-3-1030	(200)	釘穴 1	
13	F-345	鬼瓦	鬼面	石垣		D-7-1054 ~ 1071の間	(1800)	口・牙・髭 跨ぎ型 釘穴 1 裏面に梁状支え板	
14	F-343	鬼瓦	鬼面	石垣		A-2-1041 ~ A-2-1034	(3720)	長 350mm 頬・口・牙・髭 京型・跨ぎ型 裏面ナデ	

第 155 図 瓦実測図 (11)

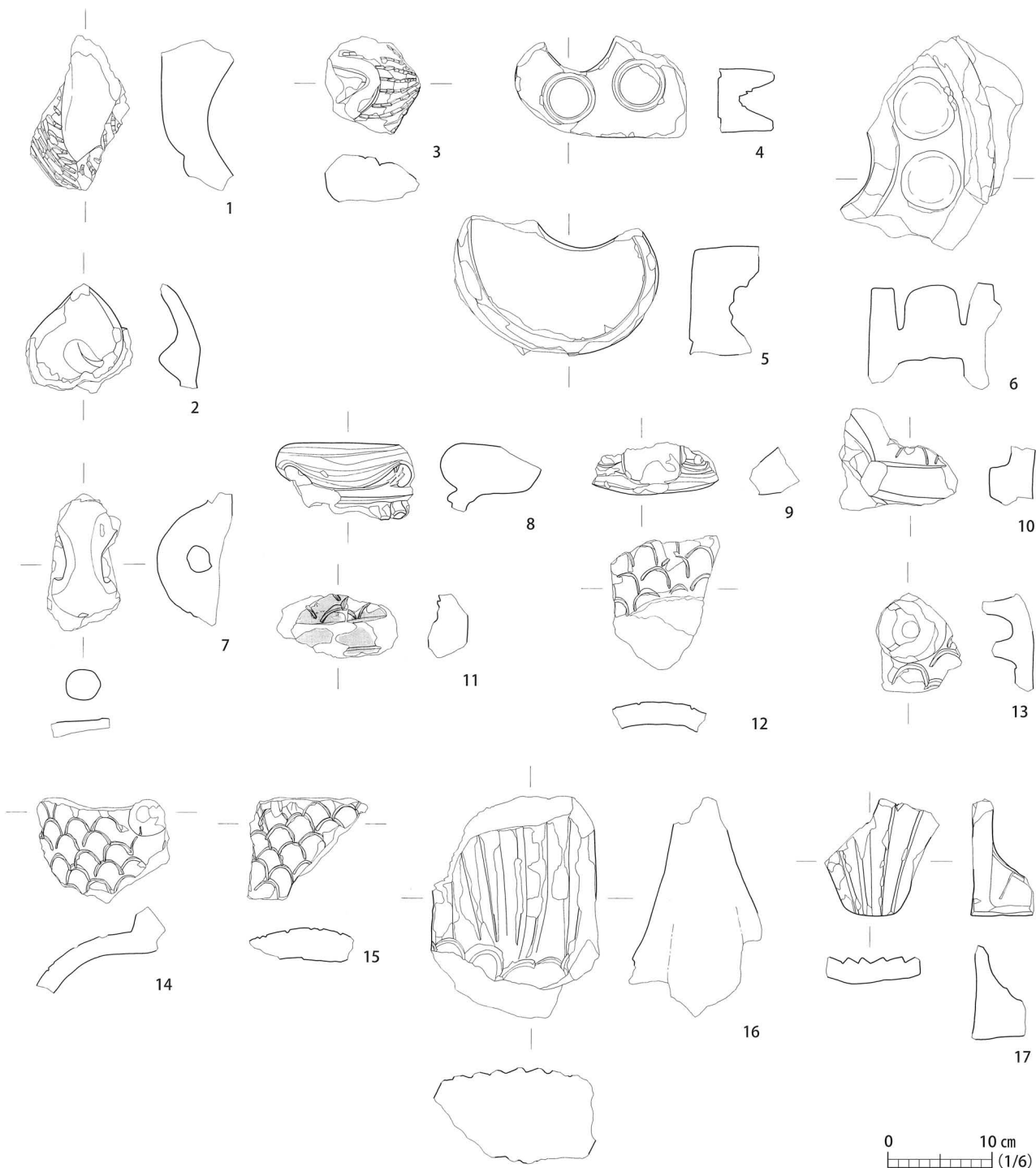

番号	登録番号	種類	文様	出土位置			重量(g)	備考	写真
				区	トレンチ	遺構			
1	F-347	鬼瓦	鬼面	石垣		D-18-1041	裏込 (420)	角・眉毛 裏面布目	
2	F-349	鬼瓦	鬼面	石垣		D-5-2007 ~ D-5-2025	裏込 (220)	耳 裏面ナデ・布目	190 図-9
3	F-352	鬼瓦	鬼面	石垣		I-4-2034	裏込 (280)	口・牙・髭か	
4	F-368	鬼瓦	中心不明	石垣		B-5-1042 付近	裏込 (700)	京型・数珠掛型・切握型	
5	F-376	鬼瓦	中心不明	石垣		B-10-2030	背面 (1500)	京型・海津型 裏面ナデ	
6	F-372	鬼瓦	中心不明	石垣		F-10-1001	裏込 (1830)	数珠掛海津型 裏面ナデ	190 図-7
7	F-382	鬼瓦	中心不明	石垣		D-4-1042	裏込 (340)	龍頭	
8	F-386	鯰瓦		石垣		D-5-2081 ~ D-5-2059	裏込 (600)	鼻・口・歯	190 図-8
9	F-388	鯰瓦		石垣		D-4-2088 ~ D-4-2062	裏込 (200)	下顎部か	
10	F-394	鯰瓦		石垣		D-7-1022 ~ D-7-1028	裏込 (370)	髭・胴部・腹部	
11	F-395	鯰瓦		石垣		B-21-1057	裏込 (200)	口もしくは髭・胴部 胴部に金箔・漆	
12	F-406	鯰瓦		石垣		D-5-2081 ~ D-5-2059	裏込 (260)	胴部・腹部 腹部の接合部に櫛目	
13	F-410	鯰瓦		石垣		D-10-1064 ~ D-10-1053	裏込 (210)	胴部・耳か	
14	F-416	鯰瓦		石垣		E-6-2003 ~ E-6-2013	裏込 (320)	胴部・腹びれか 裏面ナデ	
15	F-418	鯰瓦		石垣		D-5-1025 ~ D-5-1003	裏込 (240)	胴部 胸びれ差し込み部 裏面ナデ	
16	F-424	鯰瓦		石垣		D-12-1013	裏込 (2700)	尾びれ	190 図-11
17	F-437	鯰瓦		石垣		D-7-2014 ~ D-7-1107	裏込 (300)	胸びれ	190 図-10

第 156 図 瓦実測図 (12)



番号	登録番号	種類	文様	出土位置			重量(g)	備考	写真
				区	トレンチ	遺構			
1	F-229	熨斗瓦		石垣		F-15-1017 ~ F-15-1024	裏込 (1000)	長 268mm 幅 120mm 半熨斗 表面はなれ砂 裏面割線	190 図-12
2	F-231	熨斗瓦		石垣		F-4-1008 ~ F-4-1016	裏込 (930)	長 272mm 幅 127mm 半熨斗 表面はなれ砂 裏面コビキ・割線・沈線縦 2 本	190 図-13
3	F-261	菊丸瓦		石垣		F-4-1001 ~ F-4-1034	裏込 (250)	瓦当直径 125mm 花卉~弁間に指圧痕	190 図-14
4	F-266	菊丸瓦		石垣		B-5-1042 付近	裏込 (150)		
5	F-267	菊丸瓦		石垣		A-2-1009 ~ A-2-2007	裏込 (40)		
6	F-277	菊丸瓦		石垣		D-3-1045 ~ D-3-1030	裏込 (280)	はなれ砂顕著	190 図-15
7	F-304	面戸瓦		石垣		D-5-1016 ~ E-5-1014	裏込 280	長 51mm 幅 85mm 凹面コビキ(斜め・) 布目	190 図-16
8	F-305	面戸瓦		石垣		F-15-1017 ~ 1024	盛土 (280)	長 60mm 幅 125mm 凹面コビキ 胎土砂質	190 図-17
9	F-149	滴水瓦	剣花菱文	石垣		b-1-043 ~ b-1-025	石列背面盛土 (20)		
10	F-200	丸瓦(行基)		石垣		d-9-3001 背面 D	盛土 1 (1120)	長 190mm 表面ナデ 裏面コビキ・布目・吊り紐 光沢有り	190 図-18
11	F-323	鬼瓦	菊花(立体)	石垣		d-5-050	背面盛土 1 (1000)	裏面龍頭痕	190 図-19
12	F-333	鬼瓦	菊板(方形)	石垣		b-4-030	石列背面 (300)	釘穴 1 花卉・弁間に金箔・漆	
13	F-342	鬼瓦	桐文	石垣		a-2-011 ~ a-2-025	石列背面盛土 1 (170)	花部	
14	F-360	鬼瓦	鬼面	石垣		b-3-002 ~ b-3-007	盛土 1 (340)	髭か	
15	F-374	鬼瓦		石垣		b-4-001 ~ b-4-020	盛土 1 (1420)	丸頭型・海津型	
16	F-375	鬼瓦		石垣		d-12-1001 ~ d-12-1025	盛土 1 (1580)	京型・海津型・切据型	
17	F-383	鱗瓦		石垣		d-13-1021	盛土 1 (520)	目・眉毛・エラ	191 図-1

第 157 図 瓦実測図 (13)

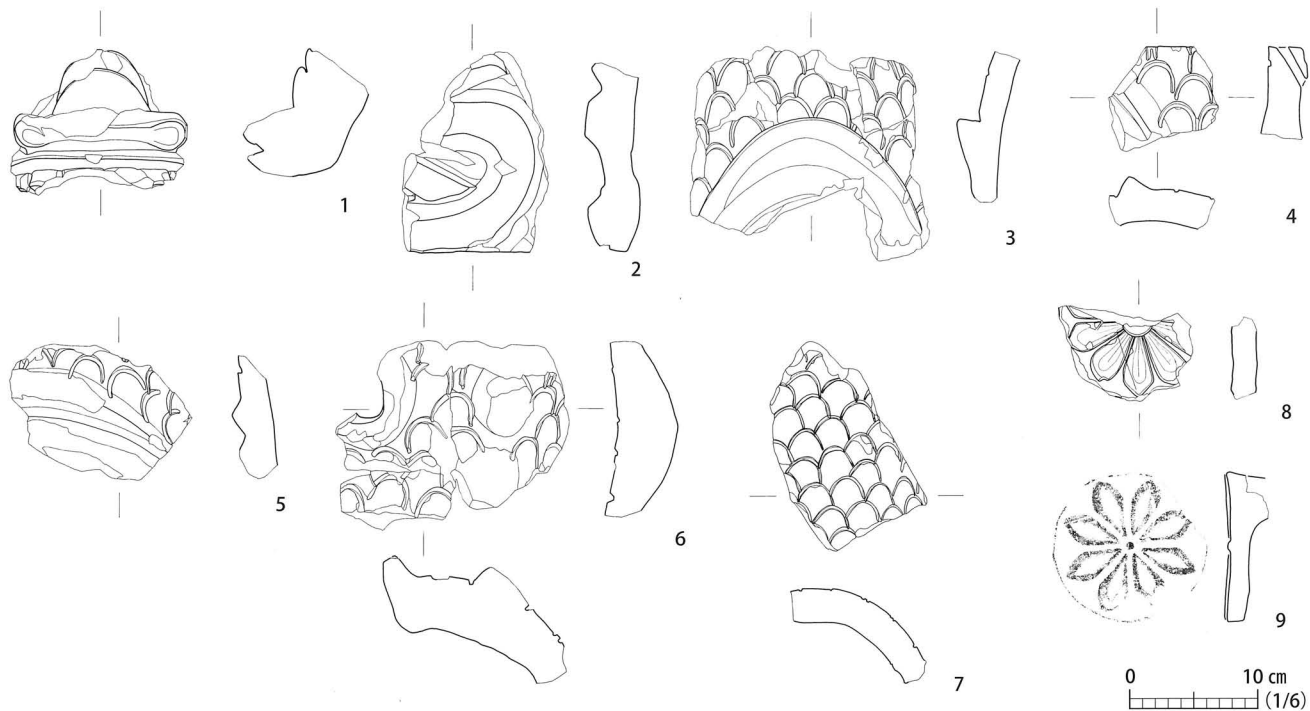

番号	登録番号	種類	文様	出土位置			重量(g)	備考	写真
				区	トレンチ	遺構 層位			
1	F-389	鯉瓦		石垣		b-4-064 石列背面	(800)	鼻・口・歯 裏面指頭痕 金箔・漆	191 図-2
2	F-392	鯉瓦		石垣		b-5-34-1 ~ b-5-50-1 盛土 1	(640)	口・牙 1区9T II e 層と接合	
3	F-401	鯉瓦		石垣		b-5-025 ~ b-5-036 盛土 1	(860)	長 165mm 幅 183mm 胴部・腹部	191 図-4
4	F-405	鯉瓦		石垣		b-2-051 ~ c-1-008 盛土 1	(200)	胴部・腹部 胸びれ差し込み部 釘穴 1	
5	F-403	鯉瓦		石垣		F-10-3007 ~ F-10-3013 盛土 1	(420)	胴部・腹部 裏面ナデ	
6	F-411	鯉瓦		石垣		d-14-2019 ~ d-14-2059 盛土 1	(1090)	胴部・耳か・背びれ 裏面ナデ	191 図-5
7	F-422	鯉瓦		石垣		b-5-0351 ~ b-6-041 盛土 1	(450)	胸びれ差し込み部	
8	F-271	菊丸瓦	菊丸	石垣		a-11-2007 石列背面	(150)	花卉に金箔	
9	F-278	菊丸瓦	菊丸	石垣		b-9-3003 石列背面盛土 1	(340)	瓦当直径 120mm	191 図-3

第 158 図 瓦実測図 (14)



番号	登録番号	種類	文様	出土位置			重量(g)	備考	写真
				区	トレンチ	遺構 層位			
1	F-70	軒丸瓦	桐文	5		盛土 1 黒色土層	(205)	葉の縁と内区に金箔	191 図-6
2	F-69	軒丸瓦	桐文	7	D 東側	盛土 1 黒色土層	(180)	葉部に金箔	191 図-7
3	F-4	軒丸瓦	三巴文 (左巻)	5		盛土 1	(720)	瓦当直径 168mm 周縁幅 19mm	191 図-9
4	F-2	軒丸瓦	三巴文 (左巻)			盛土 1	(600)	瓦当直径 175mm 周縁幅 23mm	191 図-10
5	F-5	軒丸瓦	三巴文 (左巻)	5B	S-15G	盛土 1	(760)	瓦当直径 177mm 周縁幅 22mm	191 図-11
6	F-449	烏伏間瓦	珠文三巴文 (左巻)	7	D 東側	盛土 1 黒色土層	(970)	瓦当直径 170mm 隅巴か	
7	F-82	軒平瓦	桔梗文		B-18G	盛土 1	(440)	内区高 32mm	191 図-8
8	F-137	軒平瓦		石垣	d 石列背面	盛土 1	(50)	文様と周縁に金箔と漆	巻頭カラー
9	F-74	軒丸瓦		5		盛土 1 黒色土層	(25)	周縁と周縁内側に金箔	

第 159 図 瓦実測図 (15)



番号	登録番号	種類	文様	出土位置			重量(g)	備考	写真	
				区	トレンチ	遺構				
1	F-338	鬼瓦	菊板(円形)	石垣		D-10-3007 ~ E-9-1010	盛土 1	(400)	釘穴 1 7区I層と接合	
2	F-351	鬼瓦	鬼面	石垣		B-18-1069 ~ B-18-1084	盛土 1	(300)	口・牙・歯・髭	
3	F-195	丸瓦		5	G ベルト		盛土 1 黒色土層	(200)	表面ナデ 裏面コビキ・布目	
4	F-206	平瓦		7			盛土 1	(1250)	長 310mm 表面ナデ 裏面ナデ 後方に突起(水返し)	191 図-12
5	F-326	鬼瓦	菊花(立体)	7	D		東側盛土 1 黒色土	(15)	花卉に金箔	
6	F-334	鬼瓦	菊板(方形)	5	G ベルト		盛土 1 黒色土層	(260)	花卉に金箔	
7	F-330	鬼瓦	菊板(方形)	7	D		盛土 1	(530)	釘穴 1	
8	F-367	鬼瓦		石垣		a-4-006 ~ bc-6- (?)	盛土 1	(1240)	長 252mm 丸張型・数珠掛型	
9	F-373	鬼瓦		5	I ベルト		盛土 1 黒色土層	(4710)	長 460mm 丸頭型・海津型・跨ぎ形 裏面ナデ	191 図-13
10	F-385	鯰瓦		6			盛土 1	(160)	目	
11	F-397	鯰瓦		5	G ベルト		盛土 1 黒色土層	(70)	髭	
12	F-415	鯰瓦		5			盛土 1 黒色土層	(620)	胸部・背びれ 裏面コビキ 釘穴 1	
13	F-431	鯰瓦		5B	東壁 A-2		盛土 1	(420)	胸びれ	191 図-14
14	F-438	鯰瓦		5			盛土 1	(230)	胸びれ 差し込み部に刻字「甘口」か	
15	F-435	鯰瓦		7B			盛土 1	(150)	胸びれ 差し込み部残存・長さ 50mm 幅 31mm 高さ 29mm 胎土 黄褐色 焼成甘い	
16	F-441	鯰瓦		7	D		盛土 1	(40)	胸びれ	
17	F-474	不明		5C			盛土 1	(970)	長 50mm 幅 166mm	

第 160 図 瓦実測図 (16)

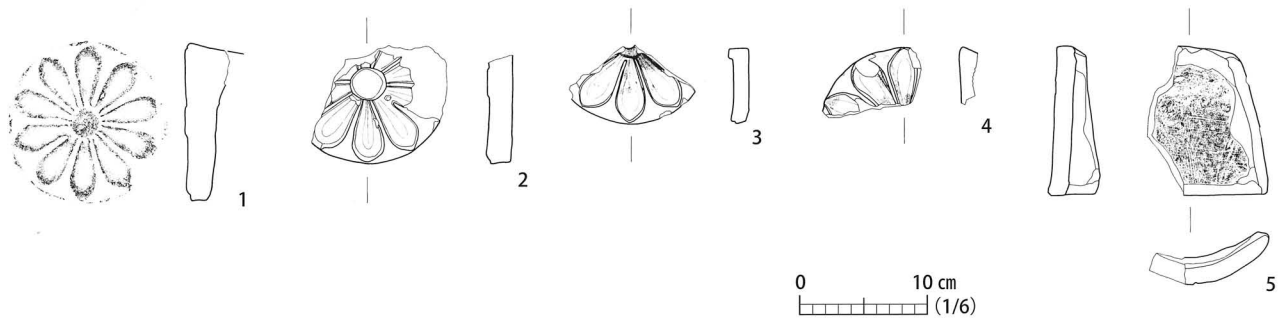

番号	登録番号	種類	文様	出土位置				重量(g)	備考	写真
				区	トレンチ	遺構	層位			
1	F-253	菊丸瓦		7			盛土 1	(520)	瓦当直径 124mm	191 図-15
2	F-268	菊丸瓦		5			盛土 1 黒色土層	(210)	弁間に金箔	
3	F-270	菊丸瓦		5			盛土 1 黒色土層	-	花卉に金箔 中房に孔	191 図-16
4	F-272	菊丸瓦		5	I ベルト		盛土 1 黒色土層	(40)	花卉に金箔	
5	F-292	輪違い		5			盛土 1 黒色土層	(200)	長 112mm 凸面ナデ 凹面布目か・コビキ	

第 161 図 瓦実測図 (17)

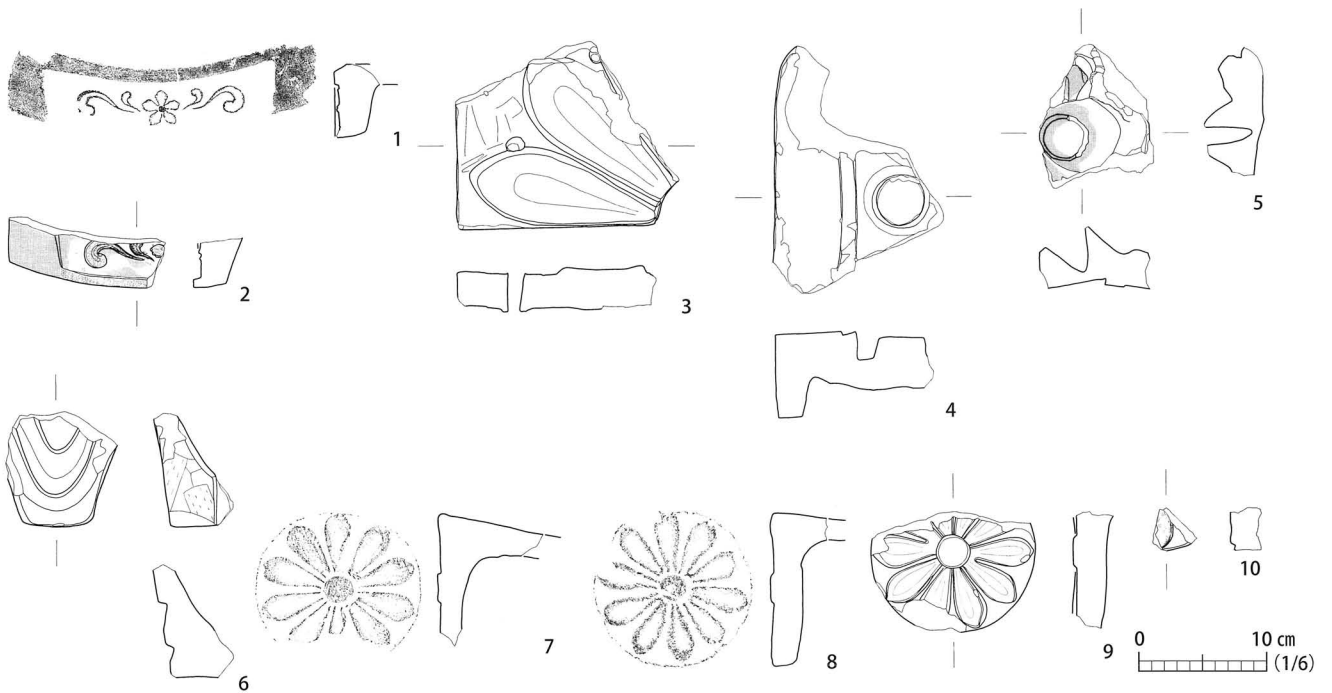

番号	登録番号	種類	文様	出土位置				重量(g)	備考	写真
				区	トレンチ	遺構	層位			
1	F-99	軒平瓦	桔梗文 (剣桔梗)	7	D		盛土 2	(600)	内区高 34mm 内区下部に沈線 (範ズレか)	191 図-18
2	F-102	軒平瓦	桔梗文 (剣桔梗)	5	仙商		盛土 2 最下層	(168)	文様に金箔・内区全面に漆	巻頭カラー
3	F-329	鬼瓦	菊板 (方形)	5			盛土 2	(900)	長 145mm 幅 173mm 釘穴 2 個	191 図-19
4	F-370	鬼瓦		7			盛土 2	(860)	長 191mm 数珠掛海津型	
5	F-362	鬼瓦	鬼面	4	仙商		盛土 2	(280)	目もしくは鼻の穴か	
6	F-436	鯉瓦		5	C		盛土 2	(260)	胸びれ	
7	F-254	菊丸瓦		5			盛土 2	(600)	瓦当直径 127mm	191 図-20
8	F-260	菊丸瓦		5			盛土 2	(500)	瓦当直径 124mm	191 図-17
9	F-263	菊丸瓦		5			盛土 2	(350)	瓦当直径 128mm 範ズレ	191 図-21
10	F-273	菊丸瓦		5	CI 間		盛土 2-2 黒色土層	(10)	花卉・花卉の縁に金箔・漆	巻頭カラー

第 162 図 瓦実測図 (18)

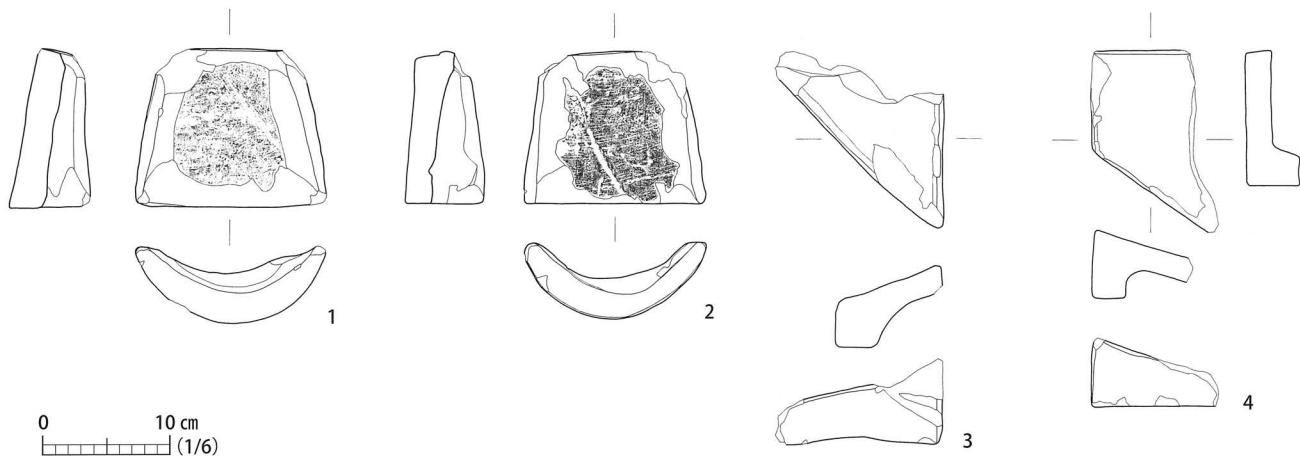

番号	登録番号	種類	文様	出土位置			重量(g)	備考	写真
				区	トレンチ	遺構 層位			
1	F-286	輪違い		4	仙商	盛土 2	(600)	長 123mm 幅 147mm 凸面ナデ 凹面布目・コビキ	192 図-1
2	F-288	輪違い		5	C	盛土 2 黒色土層	(560)	長 120mm 幅 140mm 玉緑痕 凸面ナデ 凹面布目・コビキ・吊り紐	192 図-2
3	F-211	谷丸瓦		4	仙商	盛土 2	(400)	垂れ有り	
4	F-212	谷丸瓦		5		盛土 2	(320)	垂れ有り	192 図-3

第 163 図 瓦実測図 (19)

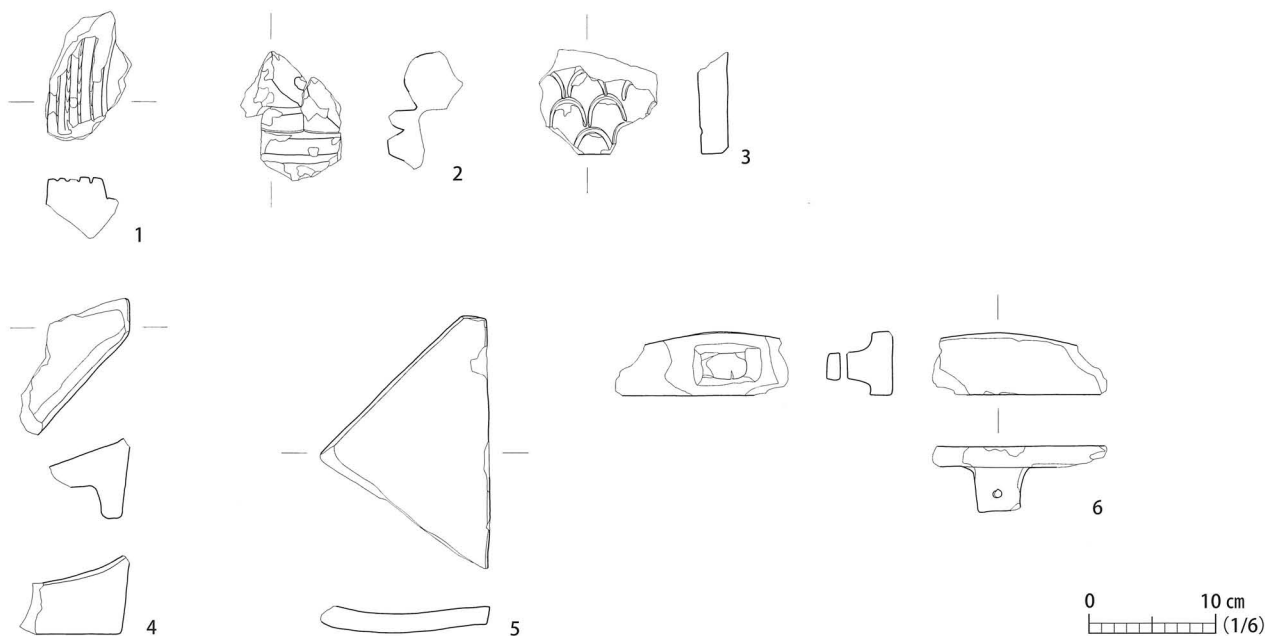

番号	登録番号	種類	文様	出土位置			重量(g)	備考	写真
				区	トレンチ	遺構 層位			
1	F-357	鬼瓦	鬼面	6	A-17G	盛土 1-3	(220)	髭か	
2	F-399	鯰瓦		石垣 F 面			(220)	顔付近か 釘穴 1	
3	F-421	鯰瓦		仙商		盛土	(160)	胸部 胸びれ差し込み部	
4	F-210	谷丸瓦		4	B		(220)	垂れ有り	
5	F-215	谷丸瓦		7	D		(360)	垂れ無し 隅瓦の可能性	192 図-4
6	F-314	面戸瓦		4	B		(190)	柳面戸か 裏面突起部に釘穴 1	

第 164 図 瓦実測図 (20)



番号	登録番号	種類	文様	出土位置			重量 (g)	備考	写真
				区	トレンチ	遺構 層位			
1	F-130	軒平瓦	笹文 (雪持笹)	2		S-14 4	(1090)	瓦当幅 (240) mm 内区幅 153mm 内区高 27mm 平瓦部表面縦・横ナデ 裏面はなれ砂・周縁左に刻印	192 図-5
2	F-176	軒棧瓦	不明+笹文	2		S-14 4	(150)	左棧	192 図-6
3	F-172	軒棧瓦	三巴文+不明	2		S-14 5	(400)	小巴直径 90mm 左棧 丸棧	192 図-7
4	F-175	軒棧瓦	三巴文+笹文	8B		S-14 1	(640)	左棧 角棧 棧瓦部に切り込み	192 図-8
5	F-269	菊丸瓦		8B		S-14 1	(200)	瓦当直径 127mm 幅 200mm 花卉の縁・弁間に金箔	
6	F-205	平瓦		2		S-14 4	(1280)	表面ナデ 裏面はなれ砂 左側面切り欠き	192 図-9
7	F-218	棧瓦		2		S-14 4	(390)	左棧 角棧 左後方切り欠き	192 図-10
8	F-221	伏間瓦		8B		S-14 1	(560)	玉縁受け	
9	F-224	角棧伏間瓦		2		S-14 5	(900)	棧部前面に刻印	192 図-12
10	F-225	角棧伏間瓦		8B		S-14 1	(480)		192 図-13
11	F-230	熨斗瓦		8B		S-14 1	(1210)	長 255mm 幅 128mm 半熨斗 表面はなれ砂 裏面割線	192 図-11
12	F-291	輪違い		2		S-14 6	330	長 114mm 幅 120mm 凹面布目・コピキ	192 図-14

第 165 図 瓦実測図 (21)

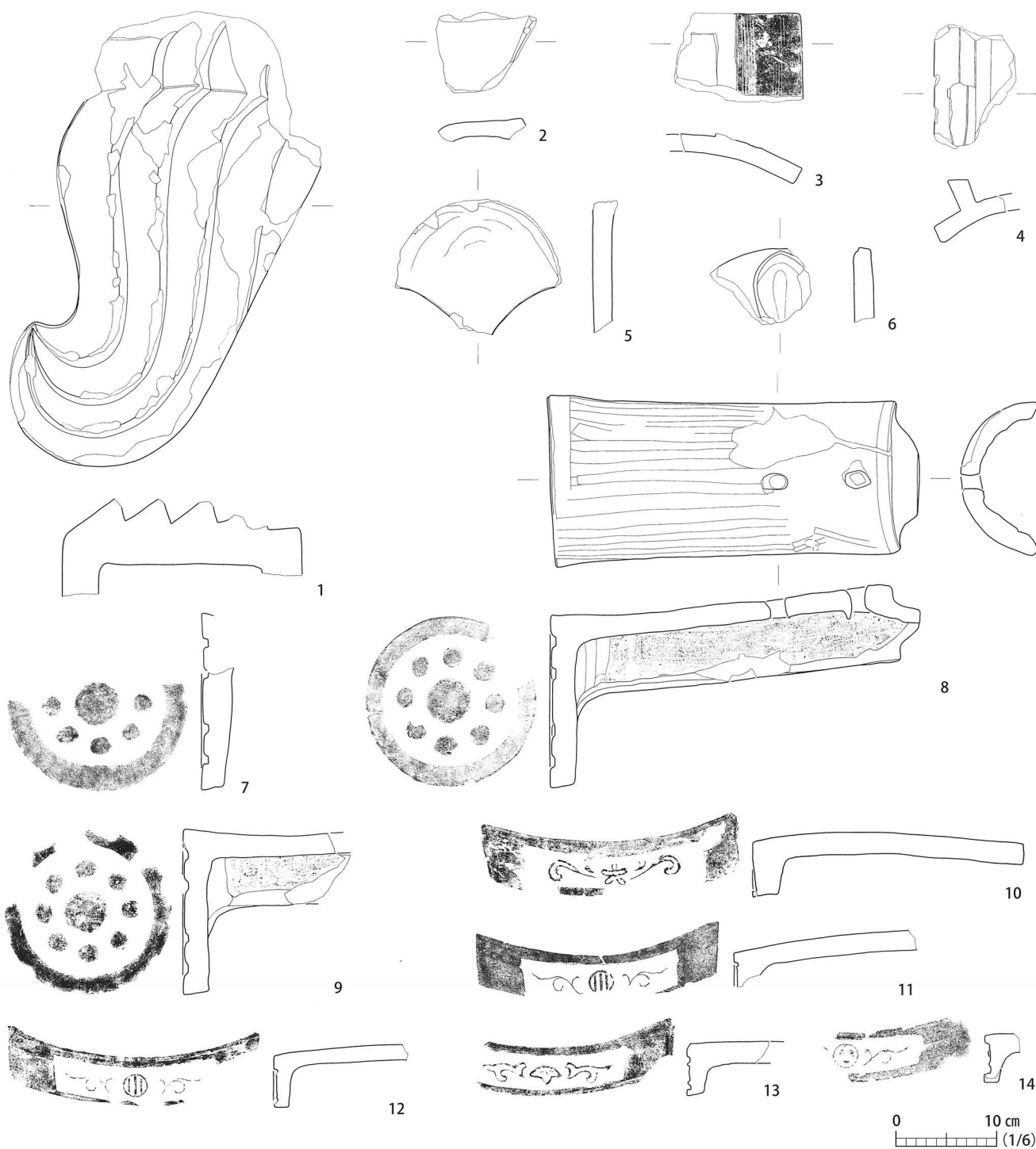

番号	登録番号	種類	文様	出土位置			重量 (g)	備考	写真
				区	トレンチ	遺構			
1	F-377	鬼瓦		2		S-7	(7900)	長 398mm 幅 386mm 御所型・跨ぎ型	192 図-15
2	F-213	谷丸瓦		2		S-7	(140)		
3	F-246	下駄紐熨斗瓦		2B		S-7	2 (320)	紐部・下駄部欠損 表面櫛目	193 図-1
4	F-250	下駄紐熨斗瓦		2B		S-7	2 (260)	接合部櫛目	193 図-2
5	F-470	不明		2B		S-7	2 (480)	長 134mm 幅 158mm 面戸か	
6	F-337	鬼瓦	菊板(円形)	6C	A-19G	S-251	3 (120)		
7	F-62	軒丸瓦	九曜文	4E	1	S-260	埋土 (665)	瓦当直径 173mm 周縁幅 26mm 瓦当はなれ砂頭著	192 図-4
8	F-60	軒丸瓦	九曜文	4E	4	S-260	埋土 (3340)	瓦当直径 170mm 周縁幅 21mm 長 360mm 表面縦ナデ 裏面布目・布目ヨジレ・コビキ 釘穴 2	192 図-3
9	F-61	軒丸瓦	九曜文	4E	2・4 間ベルト	S-260	埋土 (1640)	瓦当直径 164mm 周縁幅 22mm 丸瓦部表面縦ナデ 裏面布目・コビキ	192 図-5
10	F-97	軒平瓦	桔梗文(六字桔梗)	4E	1	S-260	1 (3000)	瓦当幅 247mm 内区幅 167mm 平瓦部表面縦・横ナデ 裏面はなれ砂	192 図-6
11	F-131	軒平瓦	三引両文	4E		S-260	(1540)	瓦当幅 242mm 内区幅 147mm 平瓦部表面ナデ不明瞭 裏面横ナデ・櫛目 4E 区 II a 層と接合	192 図-7
12	F-133	軒平瓦	三引両文	4E		S-260	(870)	瓦当幅 245mm 内区幅 150mm 平瓦部表面ナデ不明瞭 裏面櫛目・横ナデ S-309 と接合	192 図-8
13	F-128	軒平瓦	笹文(三枚笹)	4E	1	S-260	埋土 (590)	内区高 30mm	192 図-9
14	F-177	軒棧瓦	小巴不明+丸に三星文	4E	1	S-260	埋土 (220)	左右不明	192 図-10

第 166 図 瓦実測図 (22)

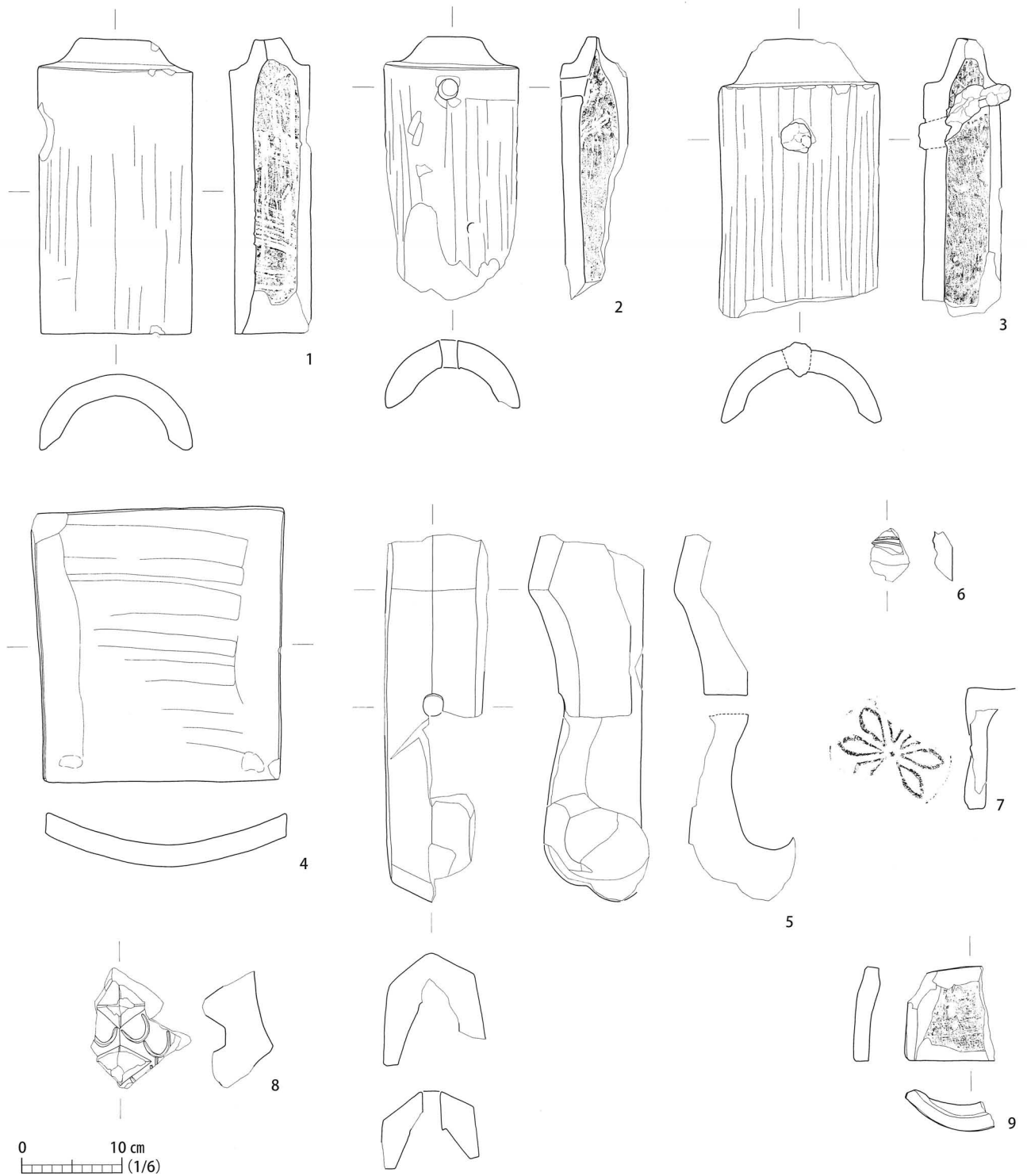

番号	登録番号	種類	文様	出土位置				重量(g)	備考	写真
				区	トレンチ	遺構	層位			
1	F-186	丸瓦		4E	1	S-260	埋土	(1940)	長 242mm 前幅 147mm 後幅 252mm 表面ナデ 裏面コビキ・布目	193 図-11
2	F-187	丸瓦		4E	1	S-260	埋土	(1760)	長 261mm 後幅 155mm 表面ナデ 裏面布目・タタキ・はなれ砂顯著 釘付	194 図-1
3	F-191	丸瓦		4E	1	S-260	埋土	(1100)	長 (260) mm 後幅 133mm 表面ナデ 裏面コビキ・布目・布目ヨジレ 釘穴 1	193 図-12
4	F-202	平瓦		4E	1	S-260	埋土	(2420)	長 (269) mm 狭幅 220mm 広幅 245mm 表面ナデ 裏面はなれ砂	194 図-2
5	F-465	駒巴瓦		4E	1	S-260	1	(2110)	長 360mm 幅 80mm 釘穴 1 背に沿い接合部	
6	F-478	軒丸瓦	三巴文	4A		S-265		(20)	金箔	
7	F-279	菊丸瓦		5B		S-276		(240)	はなれ砂	194 図-3
8	F-413	鯉瓦		5B		S-282	3	(320)	胴部・背びれ 裏面布目	
9	F-290	輪違い		5B		S-282	5	(200)	長 93mm 凸面ナデ 凹面コビキ	194 図-4

第 167 図 瓦実測図 (23)

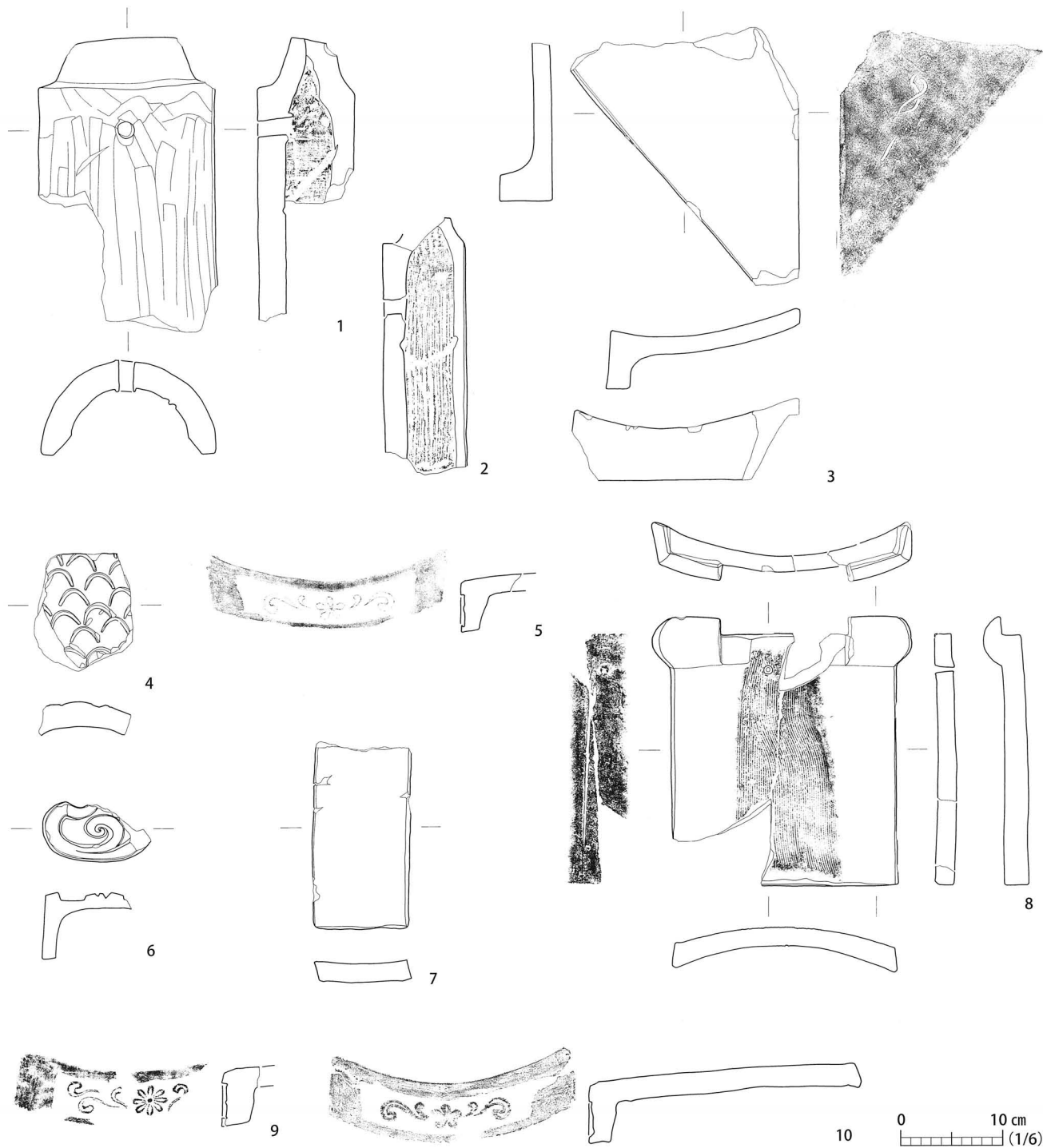

番号	登録番号	種類	文様	出土位置				重量 (g)	備考	写真
				区	トレンチ	遺構	層位			
1	F-185	丸瓦		9	1	S-285	2	(1960)	長 (280) mm 後幅 (165) mm 釘穴 1	194 図-5
2	F-78	軒丸瓦		9	1	S-285	2	(900)	長 (250) mm 後幅 (81) mm 表面縦ナデ 裏面コビキ・布目・吊り紐・櫛目 釘穴 1	194 図-6
3	F-208	谷平瓦		9	44-3	S-307		(1300)	垂れ有り 裏面にヘラ書き	194 図-7
4	F-420	鱗瓦		8A		S-346	b 底面	(290)	胴部 上面に平坦面	
5	F-80	軒平瓦	桔梗文	8A		S-354		(630)	瓦当幅 250mm 内区幅 167mm 内区高 29mm 1区 10T II b 層と接合	194 図-8
6	F-380	鬼瓦		6C		S-367		(290)	幅 (106) mm 雲型	
7	F-238	巽斗瓦		6C		S-367		(520)	長 (182) mm 幅 92mm 表面はなれ砂 割線無し	194 図-11
8	F-243	紐熨斗瓦		6C		S-367		(1700)	最大長 260mm 最大幅 250mm 表面櫛目 裏面割線 釘穴 2 2 個体を接合	194 図-12
9	F-113	軒平瓦	菊花文	6		S-393		(470)	内区高 33mm	194 図-9
10	F-98	軒平瓦	桔梗文 (剣桔梗)	8A		S-398	1	(2580)	瓦当幅 (229) mm 内区幅 161mm 内区高 31mm 平瓦部表面・瓦当面はなれ砂顯著 裏面縦・横ナデ 2層と接合	194 図-10

第 168 図 瓦実測図 (24)

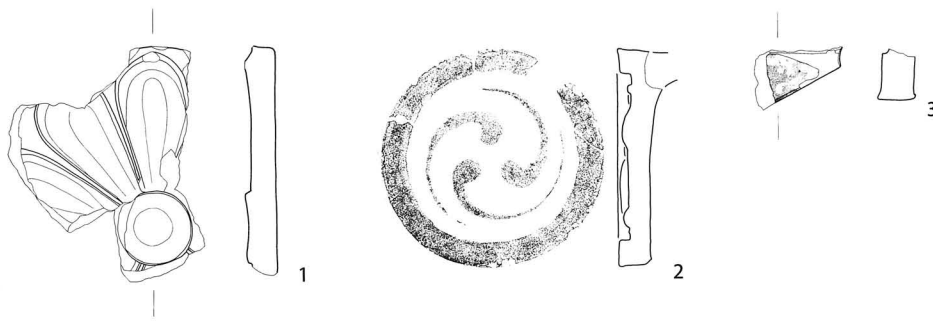

0 10 cm
 (1/6)

番号	登録番号	種類	文様	出土位置				重量 (g)	備考	写真
				区	トレンチ	遺構	層位			
1	F-336	鬼瓦	菊板 (円形)	6C		S-477		(480)	長 (182) mm 6c 区 I 層と接合	
2	F-1	軒丸瓦	三巴文 (左巻)	8B		S-671		(800)	瓦当直径 176mm 周縁幅 22mm	195 図-1
3	F-335	鬼瓦	菊板 (方形)	8A		S-831	6a	(60)	花卉に金箔・漆	

第 169 図 瓦実測図 (25)

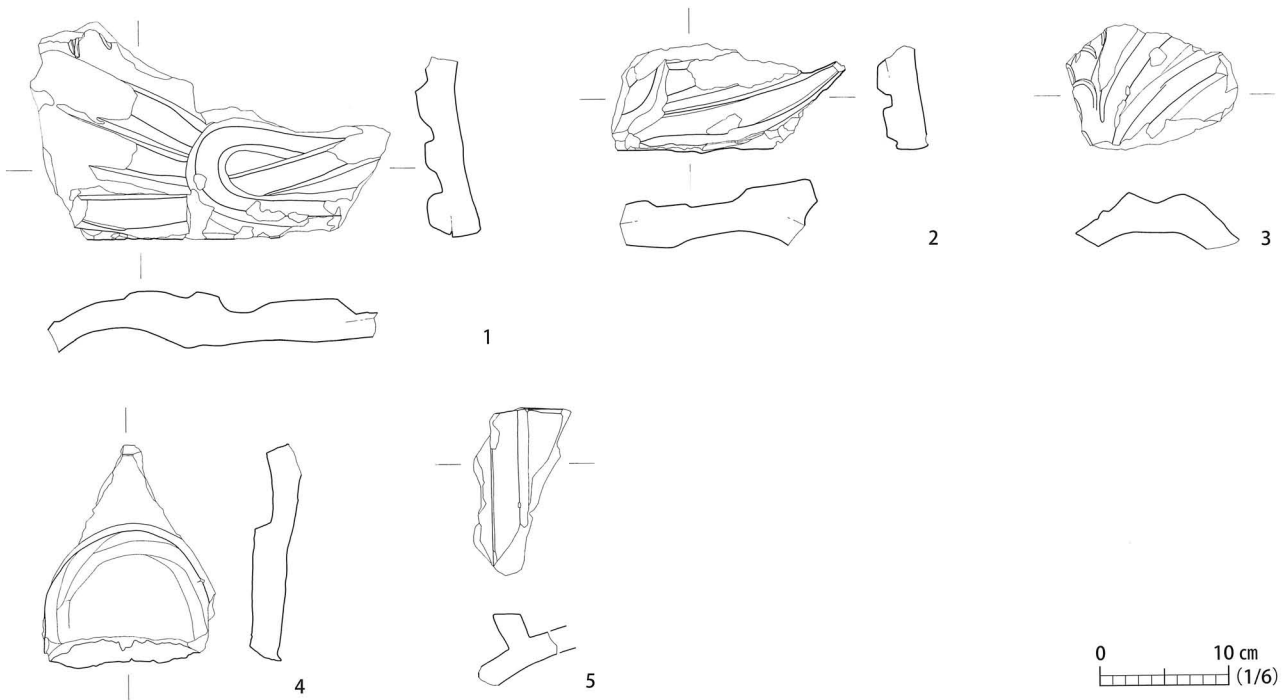

0 10 cm
 (1/6)

番号	登録番号	種類	文様	出土位置				重量 (g)	備考	写真
				区	トレンチ	遺構	層位			
1	F-390	鯀瓦		2				II (1300)	幅 (275) mm 口・牙・髭 裏面ナデ	195 図-2
2	F-393	鯀瓦		2				II (480)	口・髭	
3	F-404	鯀瓦		2				II (340)	胸部・腹部 胸びれ差し込み部	
4	F-408	鯀瓦		2				II (560)	腹部 裏面ナデ	
5	F-247	下駄紐熨斗瓦		2B				II (300)	紐部欠損	195 図-3

第 170 図 瓦実測図 (26)

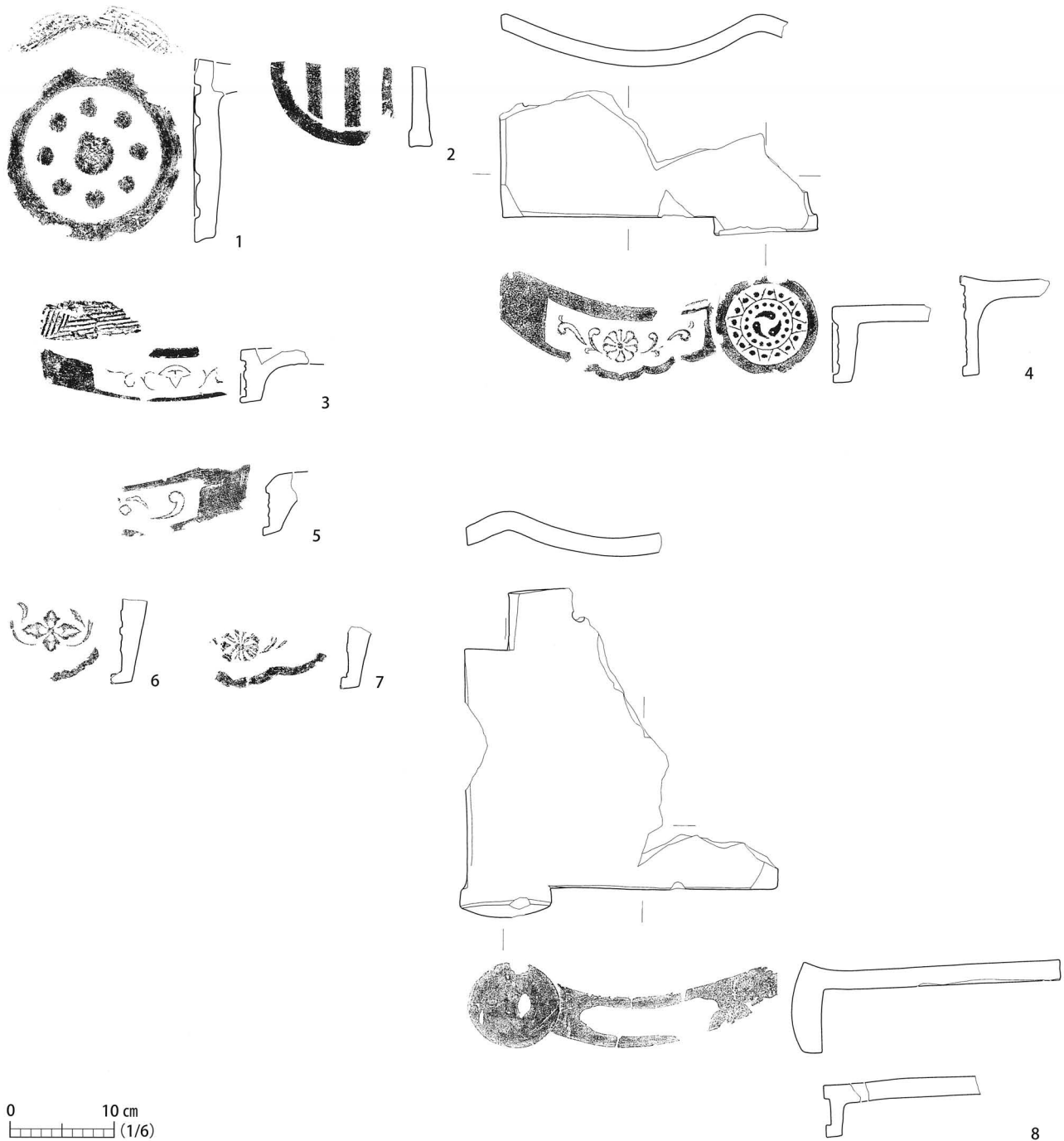

番号	登録番号	種類	文様	出土位置			重量 (g)	備考	写真
				区	トレンチ	遺構			
1	F-64	軒丸瓦	九曜文	3		I	(760)	瓦当直径 168mm 周縁幅 21mm 接合部に櫛目	
2	F-66	軒丸瓦	三引両文			B 石垣	フク土 I 層 (200)	周縁幅 16mm 瓦当部に歪み	195 図-4
3	F-127	軒平瓦	笹文 (三枚笹)		1	石垣 AH 角	フク土 I 層 (240)	内区高 32mm 接合部に櫛目	195 図-5
4	F-180	軒棧瓦 (滴水)	勾玉文+菊花文	3		I	(1100)	瓦当幅 298mm 小巴径 95mm 垂れ部内区幅 145mm 内区高 50mm 右棧丸棧	195 図-9
5	F-110	軒平瓦	花菱文	3		A 石垣	フク土 I 層 (350)	内区はなれ砂顕著	195 図-6
6	F-147	軒平瓦 (滴水)	花菱文	3		A 石垣	フク土 I 層 (160)		195 図-7
7	F-151	軒平瓦 (滴水)	菊花文	3		A 石垣	フク土 I 層 (130)		195 図-8
8	F-179	軒棧瓦	無文+無文	5B		B 石垣	フク土 I 層 (1810)	瓦当幅 295mm 小巴径 87mm 垂れ部内区幅 128mm 内区高 25mm 左棧丸棧 垂れ部瓦当上面取り無し 棧瓦部に切り込み 釘穴 1	195 図-10

第 171 図 瓦実測図 (27)

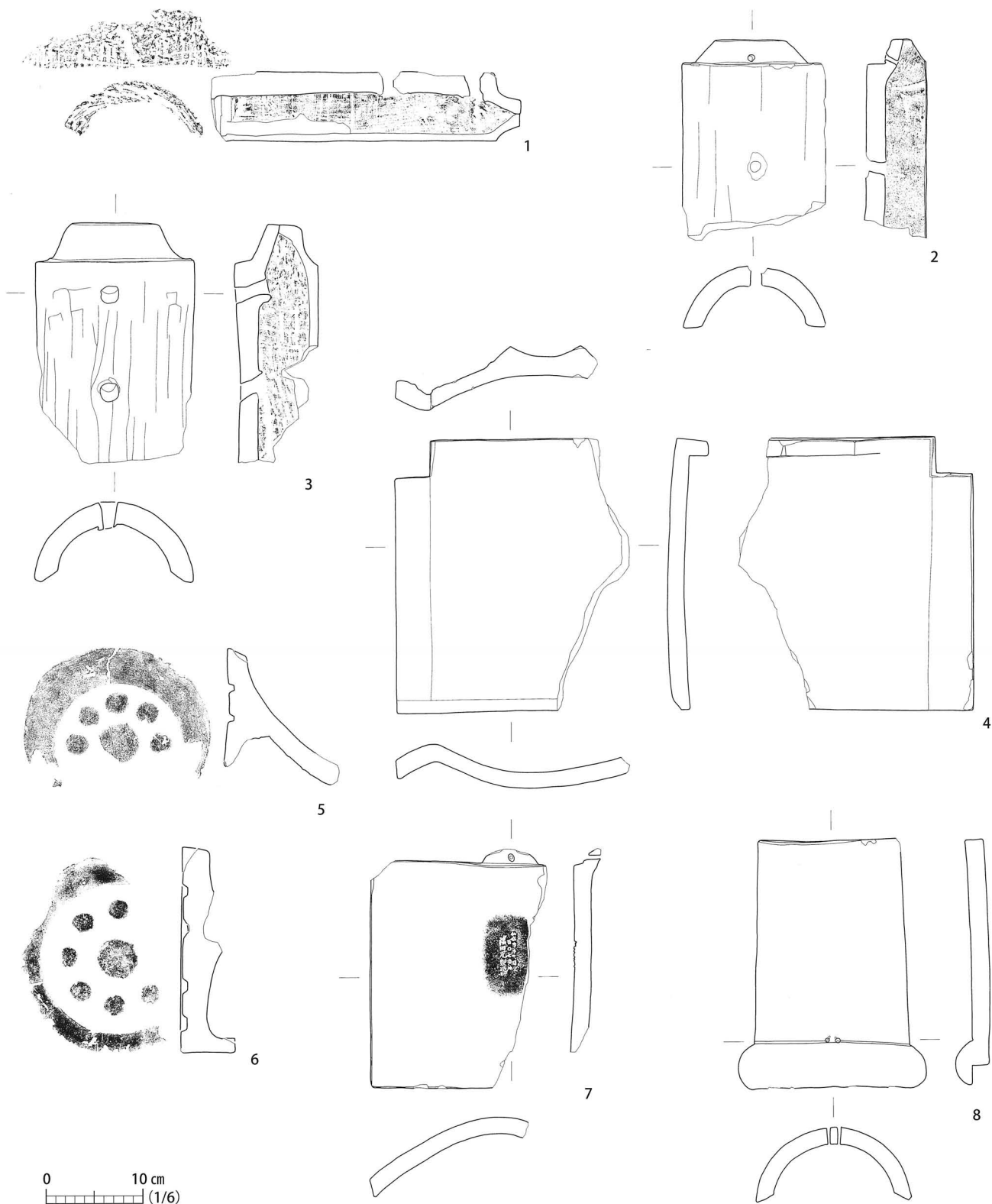

番号	登録番号	種類	文様	出土位置			重量 (g)	備考	写真
				区	トレンチ	遺構			
1	F-76	軒丸瓦		3			(2120)	長 (315) mm 後幅 158mm 表面縦ナデ 裏面布目・コビキ 釘穴 2 接合部に櫛	195 図-11
2	F-193	丸瓦		3		B 石垣	(1020)	長 (186) mm 後幅 (145) mm 表面ナデ無し 裏面布目 釘穴 2	195 図-12
3	F-188	丸瓦		3			(1500)	長 (244) mm 後幅 161mm 表面ナデ 裏面コビキ・布目・吊り紐 釘穴 2	195 図-13
4	F-217	棧瓦		3I			(1800)	長 279mm 左棧 丸棧 裏面後方引掛け	196 図-1
5	F-451	鳥伏間瓦	九曜文	3E			(1100)	瓦当直径 (200) mm 拌み巴もしくは隅巴か 接合部に櫛目	195 図-15
6	F-452	鳥伏間瓦	九曜文	3			(1280)	瓦当直径 187mm	
7	F-222	伏間瓦		3		BM 角付近	(1210)	長 246mm 表面ナデ 小玉縁 玉縁受け 釘穴 1 表面中央に刻印「仙台市木町通 / 百〇七番地 / 福田瓦製造所」	195 図-14
8	F-227	丸棧伏間瓦		3		B 石垣	1640	長 248mm 前幅 197mm 後幅 162mm 表面ナデ無し 釘穴 2	196 図-3

第 172 図 瓦実測図 (28)

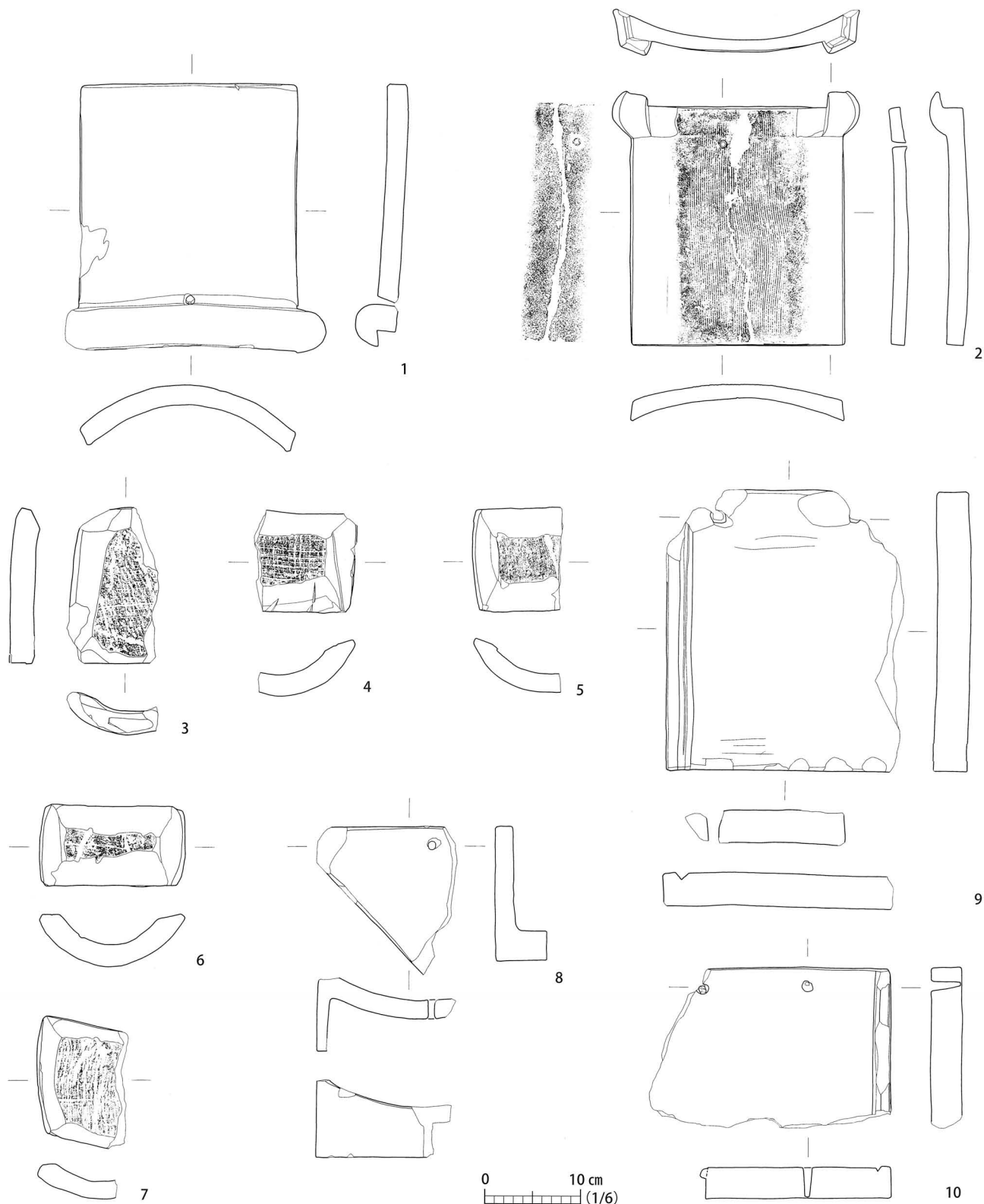

番号	登録番号	種類	文様	出土位置			重量(g)	備考	写真
				区	トレンチ	遺構			
1	F-223	丸棧伏間瓦				B 石垣天端 I	(2570)	長 274mm 前幅 (269) mm 後幅 223mm 表面ナデ 光沢有り 釘穴 1	196 図-2
2	F-242	組熨斗瓦		3		B 石垣 フク土 I 層	1570	最大長 260mm 最大幅 250mm 2 個体を接合 表面櫛目 2 裏面割線 釘穴 2	196 図-9
3	F-285	輪違い		3		A 石垣 フク土 I 層	(430)	長 160mm 凸面ナデ 凹面布目・コビキ・吊り紐	196 図-4
4	F-295	面戸瓦		3		I	(360)	長 102mm 凹面コビキ・布目 面取り部分に櫛目	196 図-5
5	F-297	面戸瓦		3C		II	(320)	長 106mm 凹面コビキ・布目	196 図-6
6	F-300	面戸瓦		3		天端 フク土 I 層	(420)	長 81mm 幅 140mm 凹面コビキ・布目・吊り紐か	196 図-7
7	F-307	面戸瓦		3		A 石垣 フク土 I 層	(320)	長 120mm 凹面コビキ・布目	196 図-8
8	F-209	谷丸瓦		3		B 面天端 フク土 I 層	(650)	垂れ有り 表面ナデ不明瞭 釘穴 1	196 図-10
9	F-456	塀瓦				B 石垣 I	(3590)	長 285mm 厚 33mm 水切り (左) 釘穴 2	
10	F-457	塀瓦		3I		I	(1800)	厚 32mm 水切り (右) 釘穴 2	

第 173 図 瓦実測図 (29)

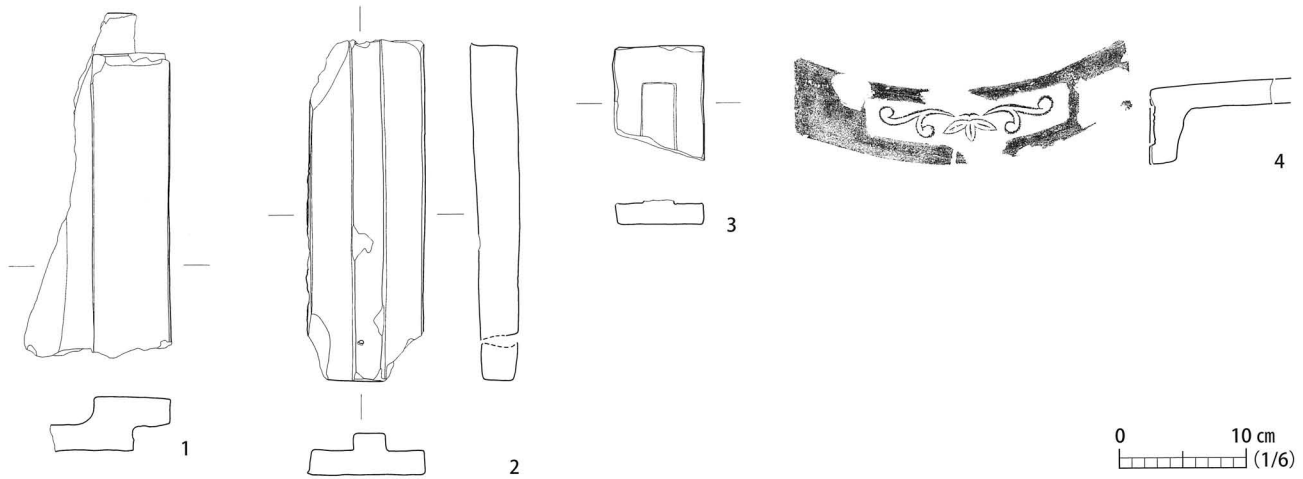

番号	登録番号	種類	文様	出土位置				重量 (g)	備考	写真
				区	トレンチ	遺構	層位			
1	F-459	棧付平板瓦		3		B 石垣	I	(990)	棧付 (右棧)	
2	F-461	T 字瓦		3		A 石垣	I	(830)	長 (263) mm 幅 89mm 最大厚 33mm 釘穴 2	
3	F-462	T 字瓦		3			I	(150)	幅 67mm 板部に接合痕	
4	F-129	軒平瓦	笹文 (雪持笹)	3C			II	(1120)	瓦当幅 256mm 内区幅 153mm 内区高 30mm 平瓦部表面横ナデ 裏面横ナデ 5A 区 I 層と接合	196 図 -11

第 174 図 瓦実測図 (30)

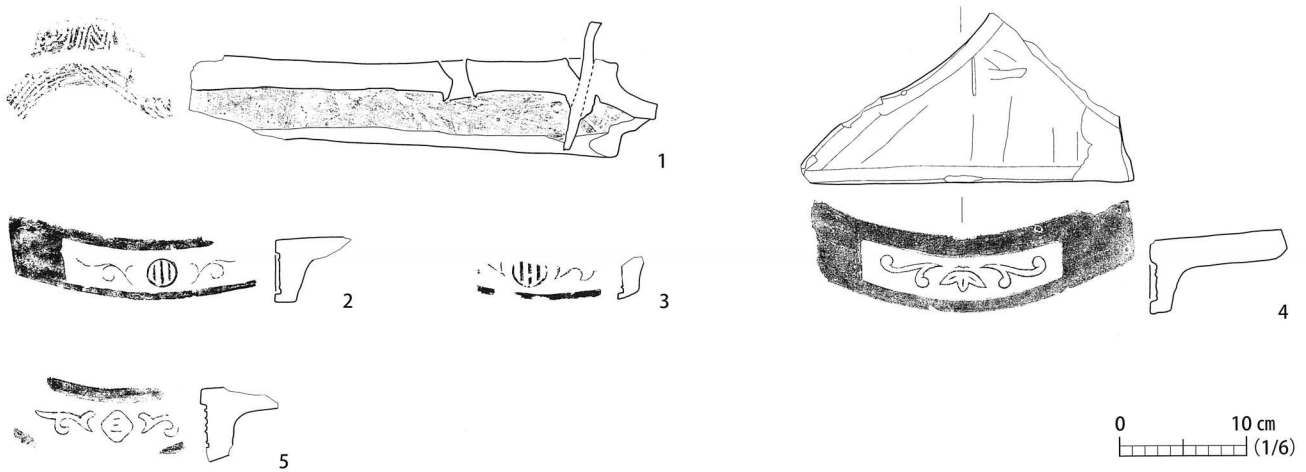

番号	登録番号	種類	文様	出土位置				重量 (g)	備考	写真
				区	トレンチ	遺構	層位			
1	F-75	軒丸瓦		4A			I	(2660)	長 (263) mm 後幅 155mm 表面縦ナデ 裏面布目・布目ヨジレ・コビキ 釘穴 2	197 図 -1
2	F-132	軒平瓦	三引両文	4E			II a	(580)	内区高 31mm 平瓦部表面ナデ不明瞭	196 図 -13
3	F-134	軒平瓦	三引両文	4E	1・4		I a	(60)		196 図 -12
4	F-146	軒平瓦 (隅瓦)	笹文 (雪持笹)	4E	2		I	(1120)	瓦当幅 (244) mm 内区幅 152mm 内区高 27mm 平瓦部表面に沈線	196 図 -15
5	F-135	軒平瓦	隅切折敷に三文字文	4E	3		I	(300)	内区高 (32) mm	196 図 -14

第 175 図 瓦実測図 (31)



番号	登録番号	種類	文様	出土位置				重量 (g)	備考	写真
				区	トレンチ	遺構	層位			
1	F-201	平瓦		4E	3		I	(2860)	長 276mm 前幅 251mm 表面ナデ 裏面はなれ砂	197 図-3
2	F-214	谷丸瓦		4E	2		I	(1000)	長 (309) mm 幅 (220) mm 垂れ無し	197 図-2
3	F-363	鬼瓦	鬼面	4D			I	(80)	耳か	
4	F-378	鬼瓦		4			I	(1200)	雲形もしくは御所型	
5	F-219	伏間瓦		4E			II b	(2500)	長 268mm 幅 230mm 表面ナデ 裏面はなれ砂 小玉縁 玉縁受け 釘穴 2 3I 区 I 層と接合	197 図-4
6	F-235	熨斗瓦		4B	根石掘削		II b	(300)	割線不明 表面はなれ砂 裏面へら痕	197 図-5
7	F-239	熨斗瓦		4E			I	(800)	1 枚熨斗 割線無し	197 図-6
8	F-265	菊丸瓦		4B	A		III a-1		瓦当直径 125mm 花卉・弁間に金箔・漆	巻頭カラー
9	F-283	輪違い		4E			I	(740)	長 135mm 前幅 (150) mm 凸面ナデ 凹面布目・コビキ	197 図-8
10	F-287	輪違い		4A			II	(450)	長 121mm 前幅 (151) mm 凸面ナデ 凹面布目・コビキ・タタキカ	197 図-9
11	F-289	輪違い		4E			I	(230)	長 103mm 凸面ナデ不明瞭 凹面布目	197 図-10
12	F-293	面戸瓦		4A			II	600	長 99mm 幅 149mm 凹面コビキ・布目 面取り部分に櫛目	197 図-7

第 176 図 瓦実測図 (32)

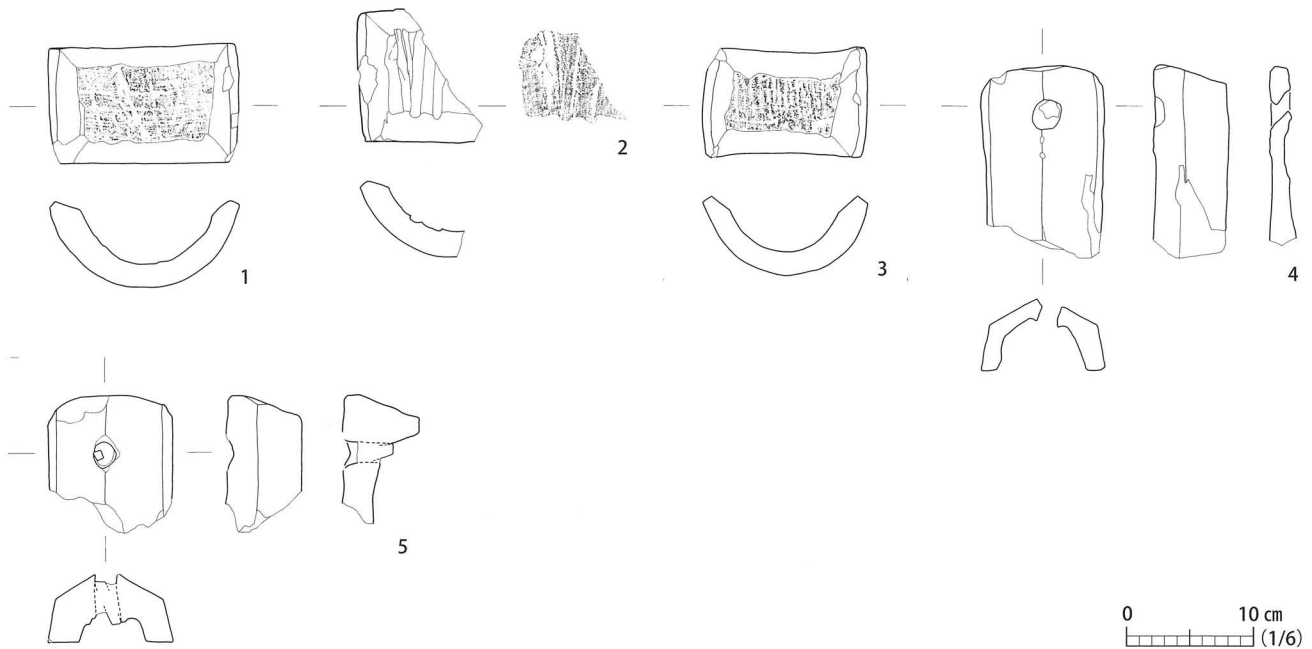

番号	登録番号	種類	文様	出土位置			重量 (g)	備考	写真
				区	トレンチ	遺構 層位			
1	F-294	面戸瓦		4A		II	(540)	長 94mm 幅 145mm 凹面コビキ・布目	198 図-1
2	F-298	面戸瓦		4A		II	(230)	長 102mm 凹面布目・タタキ (凹凸が雑)	198 図-2
3	F-301	面戸瓦		4E	3	I	(400)	長 87mm 幅 122mm 凹面コビキ・布目	198 図-3
4	F-469	駒巴瓦		4E	2・4 間ベルト	I	(440)	幅 95mm 釘穴 1	
5	F-468	駒巴瓦		4A	1	II	(420)	幅 93mm 釘穴 1	

第 177 図 瓦実測図 (33)

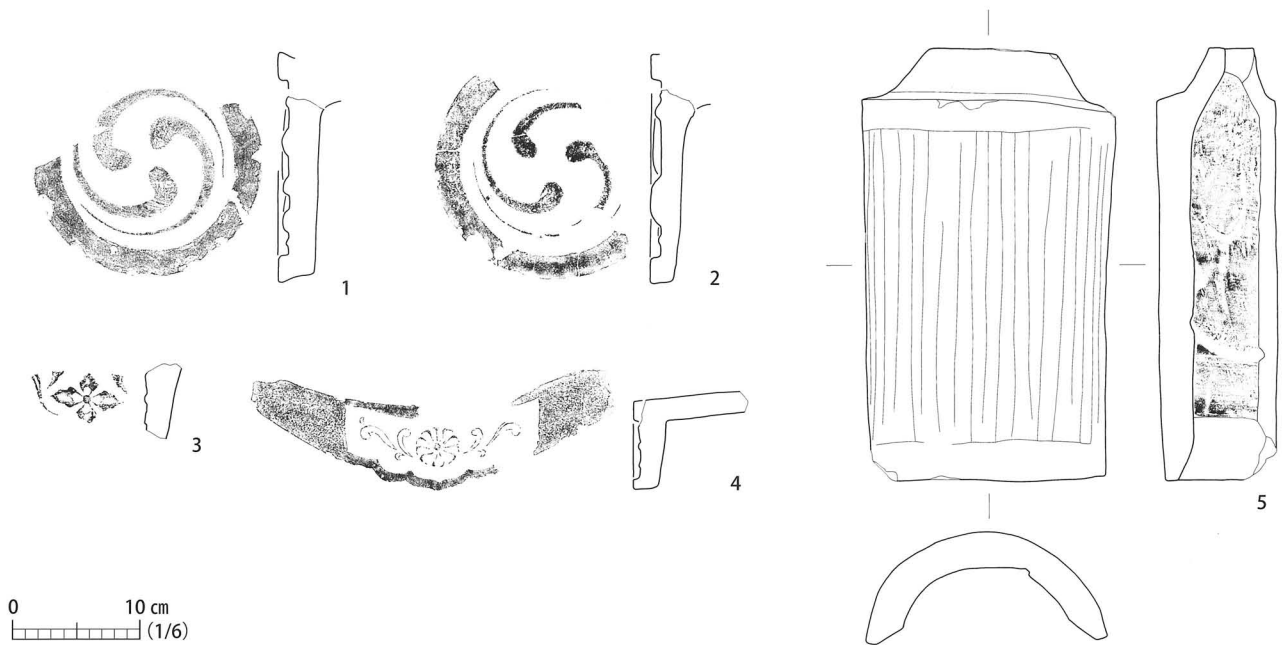

番号	登録番号	種類	文様	出土位置			重量 (g)	備考	写真
				区	トレンチ	遺構 層位			
1	F-31	軒丸瓦	三巴文 (右巻)	5A		II b	(720)	瓦当直径 181mm 周縁幅 23mm	198 図-4
2	F-35	軒丸瓦	三巴文 (右巻)	5B	J-15G	II	(600)	瓦当直径 180mm 周縁幅 23mm	198 図-5
3	F-148	滴水瓦	花菱文	5B	Q-15G	II	(120)		198 図-6
4	F-150	滴水瓦	菊花文	5B		カクラン	(800)	瓦当幅 (276) mm 内区幅 145mm 内区高 (50) mm	198 図-7
5	F-182	丸瓦		5		I	(3190)	長 329mm 前幅 181mm 後幅 195mm 表面ナデ 裏面コビキ・布目・吊り紐	198 図-8

第 178 図 瓦実測図 (34)

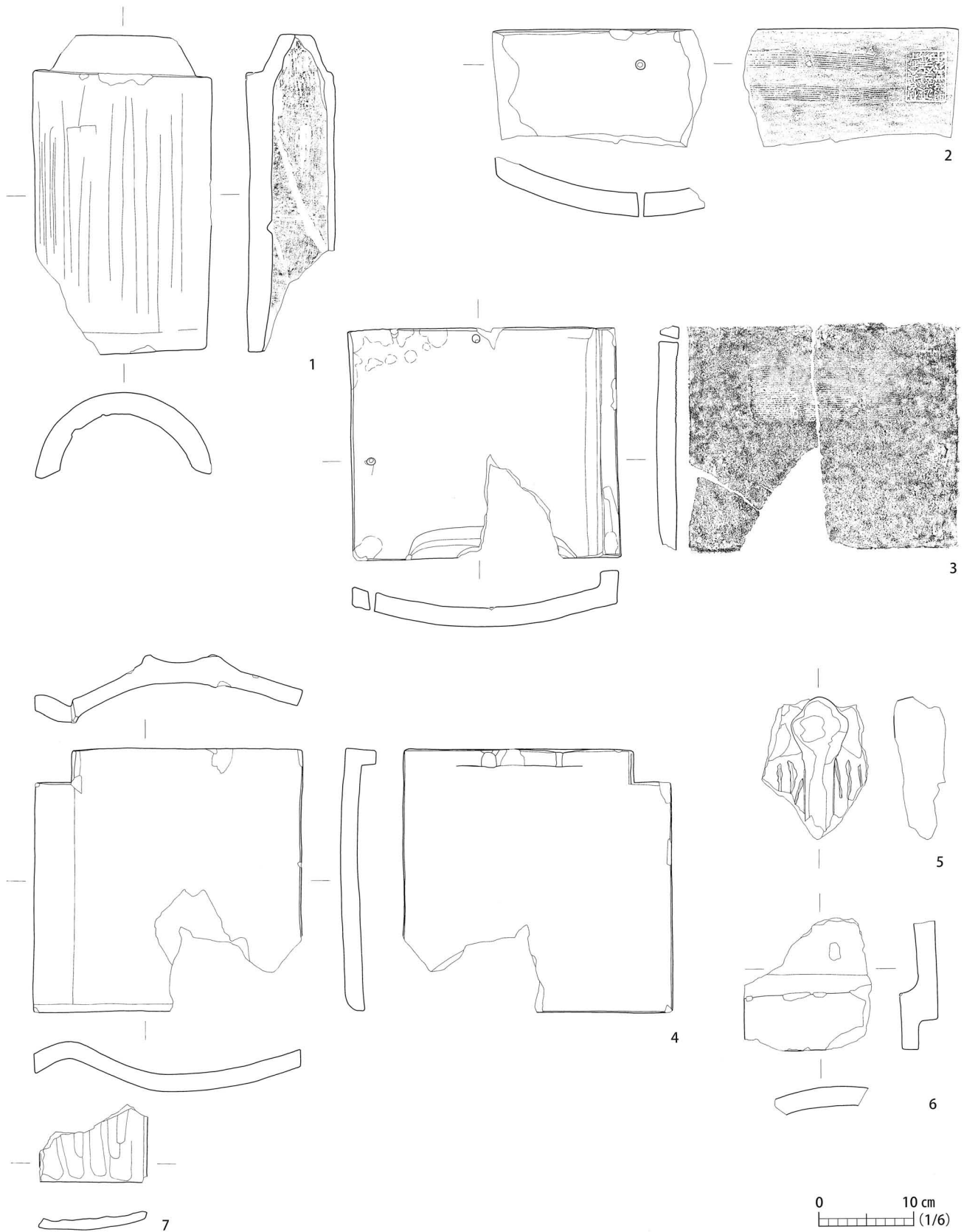

番号	登録番号	種類	文様	出土位置			重量(g)	備考	写真
				区	トレンチ	遺構 層位			
1	F-183	丸瓦		5		I	(2680)	長 338mm 後幅 186mm 表面ナデ 裏面コビキ・布目・吊り紐・タタキ	198 図-9
2	F-506	平瓦		5		I	(990)	長 (123) mm 幅 (229) mm 釘穴 1 刻印「仙台北八番丁渡邊瓦工場明治卅六年」	
3	F-207	平瓦		5		I	(2290)	長 248mm 前幅 280mm 右側面に水返し 裏面櫛目 釘穴 2	198 図-10
4	F-216	棧瓦		5B	P-15C	カクラン	(2210)	長 280mm 後幅 281mm 左棧 丸棧 裏面後方引掛け 付着物有り	198 図-13
5	F-341	鬼瓦	桐文	5A		I	(580)	花部	198 図-11
6	F-226	角棧伏間瓦		5A		I	(550)		198 図-14
7	F-240	熨斗瓦		5		天端 フク土II層	(140)	削熨斗 裏面ナデ	198 図-12

第 179 図 瓦実測図 (35)

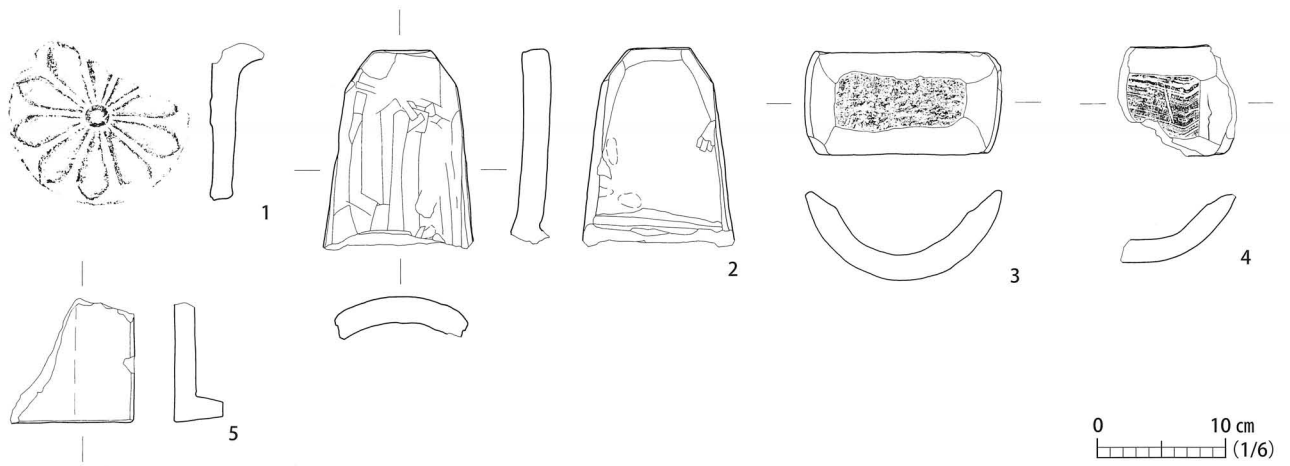

番号	登録番号	種類	文様	出土位置				重量 (g)	備考	写真
				区	トレンチ	遺構	層位			
1	F-275	菊丸瓦	菊丸	5A			I	(240)	瓦当直径 117mm	199 図-1
2	F-281	棟込瓦 (差込部)		5	CI		表土	(490)	長 (144) mm 表面ナデ 裏面ナデ 接合部に櫛目 表面に微細金箔	199 図-3
3	F-302	面戸瓦		5A	石垣 L 面根石掘削		II a	440	長 70mm 幅 137mm 凹面コビキ II b 層と接合	199 図-4
4	F-303	面戸瓦		5A			II b	(170)	凹面コビキ	199 図-5
5	F-475	不明		5A			I	(240)	垂れ有り	

第 180 図 瓦実測図 (36)

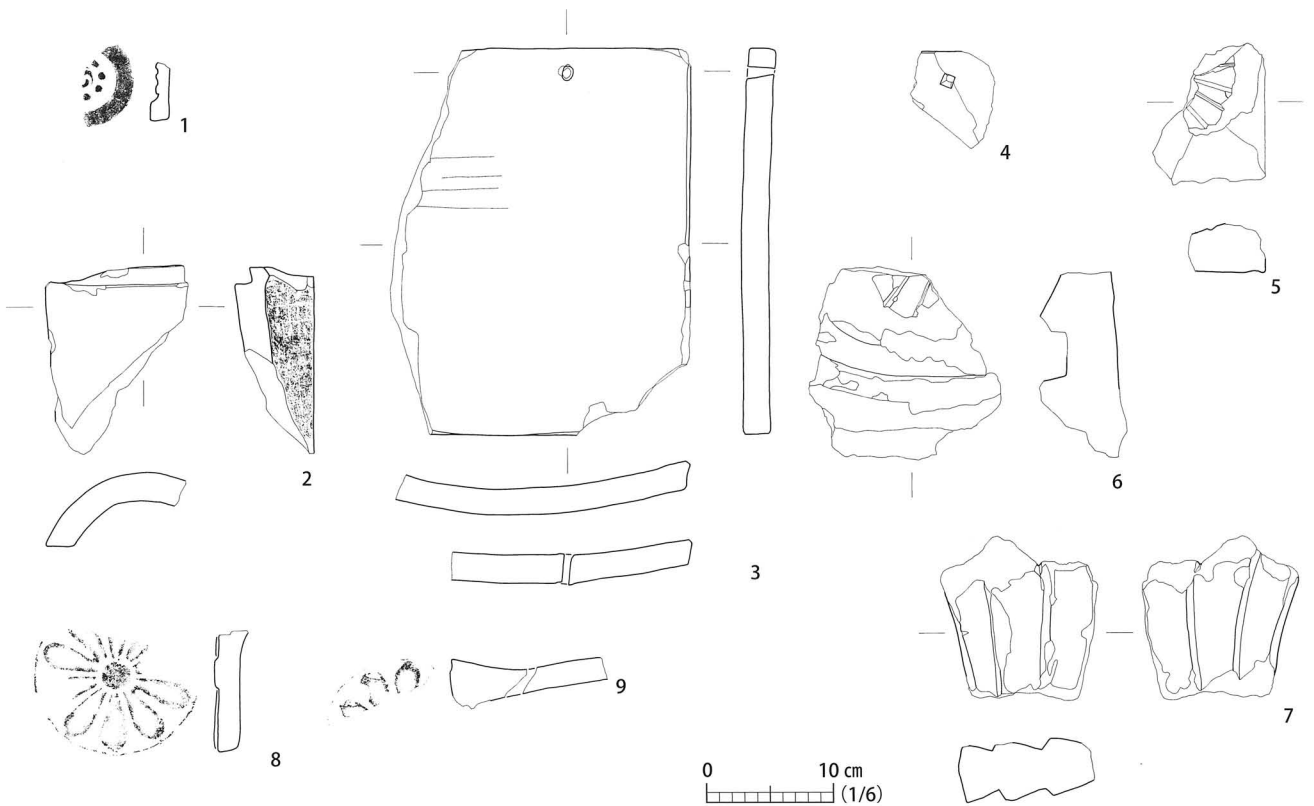

番号	登録番号	種類	文様	出土位置				重量 (g)	備考	写真
				区	トレンチ	遺構	層位			
1	F-170	軒棧瓦	珠文三巴文+不明	6C			I	(30)	右棧	199 図-2
2	F-194	丸瓦		6A	3 試掘			(350)	表面ナデ無し 裏面コビキ・布目 玉縁短い	199 図-6
3	F-203	平瓦		6C	E-18G		I	(2310)	長 302mm 表面ナデ 裏面はなれ砂 釘穴 1	199 図-9
4	F-204	平瓦		6C			カクラン	(110)	角部のみ 釘穴 1	199 図-7
5	F-319	鬼瓦	菊花 (立体)	6C	A-18G		カクラン	(300)		
6	F-318	鬼瓦	菊花 (立体)	6C	E-18G		I	(920)	海津型 (側板一部残存)	
7	F-427	鯰瓦		6C			I	(600)	厚 48mm 尾ひれ	
8	F-262	菊丸瓦		6C			I	(300)	瓦当直径 126mm	199 図-8
9	F-274	菊丸瓦		6B			II	(340)	差し込み部 表面ナデ 裏面コビキ	

第 181 図 瓦実測図 (37)



番号	登録 番号	種類	文様	出土位置			重量 (g)	備考	写真	
				区	トレンチ	遺構				層位
1	F-339	鬼瓦	菊飾り	7B			II	(240)		
2	F-346	鬼瓦	鬼面	7			I	(1940)	幅 (170) mm 耳・鼻・口 裏面接合部に櫛目	
3	F-381	鬼瓦		7			I	(780)	龍頭のみ	
4	F-433	鯨瓦		7			I	(280)		
5	F-467	駒巴瓦		7B	2		カクラン	(700)	幅 83mm 釘穴 1	
6	F-455	鳥伏間瓦 (丸瓦部)		7			I	(510)	隅巴か 裏面コビキ・布目 右側面切欠き	
7	F-308	面戸瓦		7			I	(60)	凹面コビキ・布目	199 図-10

第 182 図 瓦実測図 (38)

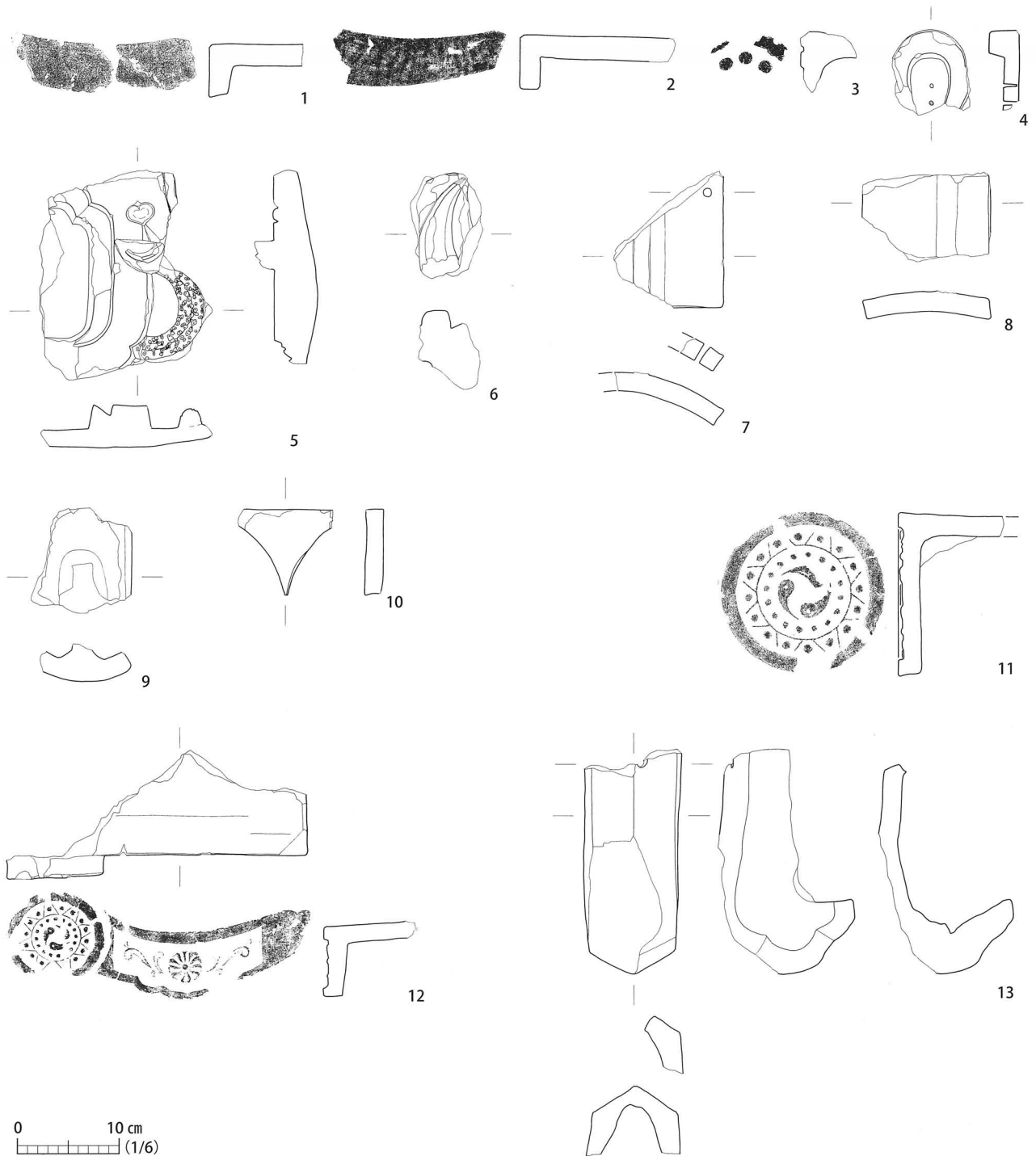

番号	登録番号	種類	文様	出土位置			重量(g)	備考	写真
				区	トレンチ	遺構			
1	F-136	軒平瓦	無文	8A			I (540)	瓦当厚み均等	199 図-11
2	F-178	軒棧瓦	無文	8A			I (940)	左棧	199 図-12
3	F-168	軒棧瓦	九曜文+不明	8A			III a (240)	左棧 角棧	199 図-13
4	F-340	鬼瓦	菊飾り	8A			I (170)	釘穴 2	
5	F-364	鬼瓦		8A			I (140)	長 (200) mm 丸張型・海津型・雲形 II層の F-366 と接合	
6	F-379	鬼瓦		8A			I (420)	雲形もしくは御所型	
7	F-251	下駄紐熨斗瓦		8A			I (300)	下駄部欠損 釘穴 1	199 図-14
8	F-252	下駄紐熨斗瓦		8A			I (260)	幅 125mm 下駄部欠損	
9	F-312	面戸瓦		8A			I (240)	蟹面戸か	
10	F-315	面戸瓦		8A			I 90	長 84mm 幅 (84) mm 三角面戸か	199 図-15
11	F-72	軒丸瓦	勾玉文	8B	1		II (1000)	瓦当直径 156mm 周縁幅 16mm 丸瓦部表面ナデ無し 裏面布目	199 図-16
12	F-181	軒棧瓦(滴水)	勾玉文+菊花文	8B	1		II (860)	瓦当幅 290mm 小巴径 93mm 垂れ部内区幅 140mm 左棧 丸棧	199 図-17
13	F-463	駒巴瓦		8C			I (1290)	幅 83mm 釘穴 1	199 図-18

第 183 図 瓦実測図 (39)



番号	登録番号	種類	文様	出土位置				重量 (g)	備考	写真
				区	トレンチ	遺構	層位			
1	F-466	駒巴瓦		9			I (1320)	幅 82mm 釘穴 1	199 図-19	
2	F-244	下駄紐突斗瓦		9	6-2		I (400)	左前面紐部・下駄部残存	200 図-2	
3	F-365	鬼瓦		9	25		I (1680)	長 210mm 丸張覆輪型・雲型・切据型 裏面龍頭		
4	F-311	面戸瓦		9	25		I (410)	幅 102mm 蟹面戸か 凹面布目 裏面突起部の接合部に櫛目	200 図-3	
5	F-73	軒丸瓦	無文	9	25		(680)	瓦当直径 150mm	200 図-1	
6	F-476	不明		9	38	試掘	(330)	幅 87mm 平板状・側面に垂れ付 釘 1		
7	F-369	鬼瓦	不明				不明 (1580)	京型・数珠掛型・切据型 裏面ナデ顕著		
8	F-313	面戸瓦	不明				盛土 I (180)	長 33mm 櫛面戸か 裏面突起部に釘穴 1	200 図-5	
9	F-220	伏間瓦	不明				不明 (1500)	長 (279) mm 表面ナデ 裏面はなれ砂 小玉緑痕 玉縁受け 釘穴 1	200 図-4	
10	F-493	平瓦		7			盛土① (285)	縦 (100) mm 横 (90) mm 厚 20mm 凸面縄叩き 凹面布目	200 図-6	

第 184 図 瓦実測図 (40)

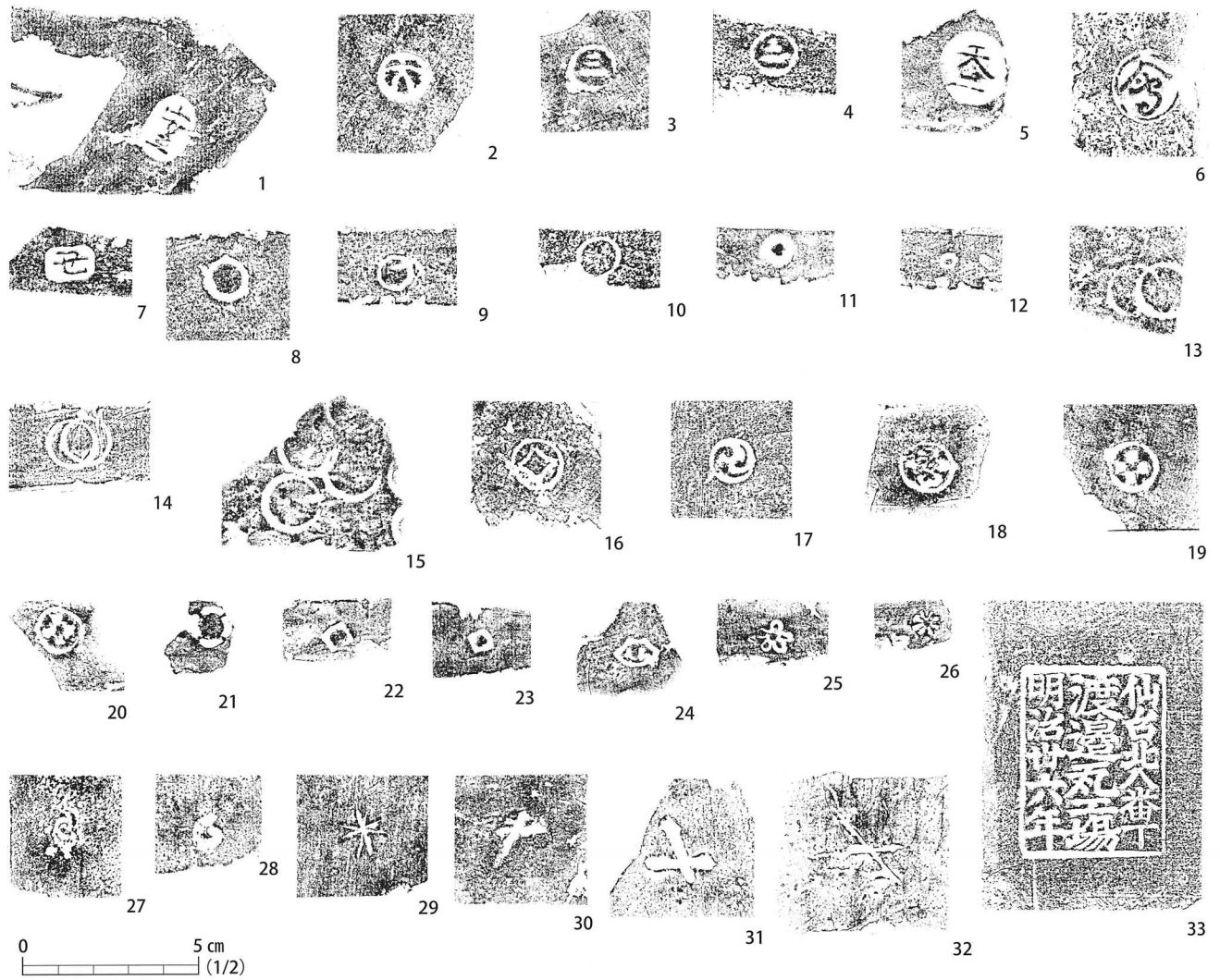

No.	登録番号	種別	出土地点			種類	刻印位置	備考		
			区	トレンチ	遺構				層位	
1	F-495	軒棧瓦	6		BC 石垣角	天端 I	刻印	「安三」	右脇区	
2	F-496	丸瓦	3		A 石垣	I	刻印	丸に「大」	凸面 後方 中央	
3	F-497	丸瓦	3			I	刻印	丸に「三」	凸面 後方 中央	
4	F-498	平瓦	3		A 石垣	フク土 I	刻印	丸に「三」	前面 左側	
5	F-499	丸瓦	3		AH 天端	フク土 I	刻印	「天二」	凸面 玉縁	
6	F-502	塀瓦	4A	1		I	刻印	丸に「會」	後面 左側	釘穴 釘付
7	F-503	平瓦	4A	北側		I	刻印	「せ」か	前面 右側	
8	F-507	丸瓦	3		AH 天端	フク土 I	刻印	丸	凸面 不明	
9	F-508	平瓦	3			I	刻印	丸	前面 左側	
10	F-509	平瓦			ab-2-000 ~ a-2-010	石列背面 盛土①	刻印	丸	前面 左側	
11	F-510	平瓦	1	10		I	刻印	丸に点	前面 不明	
12	F-511	平瓦	1	10		II a	刻印	丸に点	前面 左側	
13	F-512	丸瓦	1	9		II b	刻印	二ツ違い輪	凸面 玉縁	
14	F-513	平瓦	2B		S-86	I	刻印	二ツ違い輪	前面 左側	
15	F-514	平瓦	1	9	ベルト E	II b	刻印		凸面	
16	F-515	丸瓦	1	5		I ~ III	刻印	丸に菱	凸面	
17	F-516	丸瓦	3E			II	刻印	丸に左巴	凸面 後方 中央	
18	F-517	丸瓦	3B			I	刻印	丸に花文か	凸面 玉縁	
19	F-518	丸瓦	4E	2,3,4			刻印	丸に四弁花文	凸面 後方 中央	
20	F-519	丸瓦	4E	2			刻印	丸に四弁花文	凸面 玉縁	
21	F-520	平瓦	3		A 石垣	フク土 I	刻印		前面 不明	
22	F-521	平瓦	2		S-14	2	刻印	角に丸点	前面 左側	
23	F-522	平瓦	3		A 石垣	フク土 I	刻印	角に丸点	前面 左側	
24	F-523	丸瓦	5B	R-15G	S-273		刻印	扇に「八」か	凸面 玉縁	
25	F-524	平瓦	5		S-1100		刻印	五弁花文	前面 左側	
26	F-525	平瓦			b-4-001 ~ b-4-020	石列背面 盛土①	刻印	菊花文 (八弁)	前面 不明	
27	F-526	平瓦			D-6-2020 ~ D-6-2022		刻印	渦文	凸面	
28	F-527	平瓦	仙商			盛土	刻印	渦文	凹面	
29	F-533	丸瓦	8A		S-346	2	線刻	二重十字	凸面 前方 中央	
30	F-534	丸瓦	5			排水溝 盛土②	線刻	十字	凸面	
31	F-535	平瓦			d-16-2006 ~ d-16-2019	石列背面 盛土①	線刻	十字	凸面	
32	F-536	不明	3			I	線刻	十字	凸面	
33	F-506	平瓦	5			I	刻印	「仙台北八番丁渡邊工場明治卅六年」	凸面	櫛目 7条 2本 釘穴 釘金付

第 185 図 瓦実測図 (41)

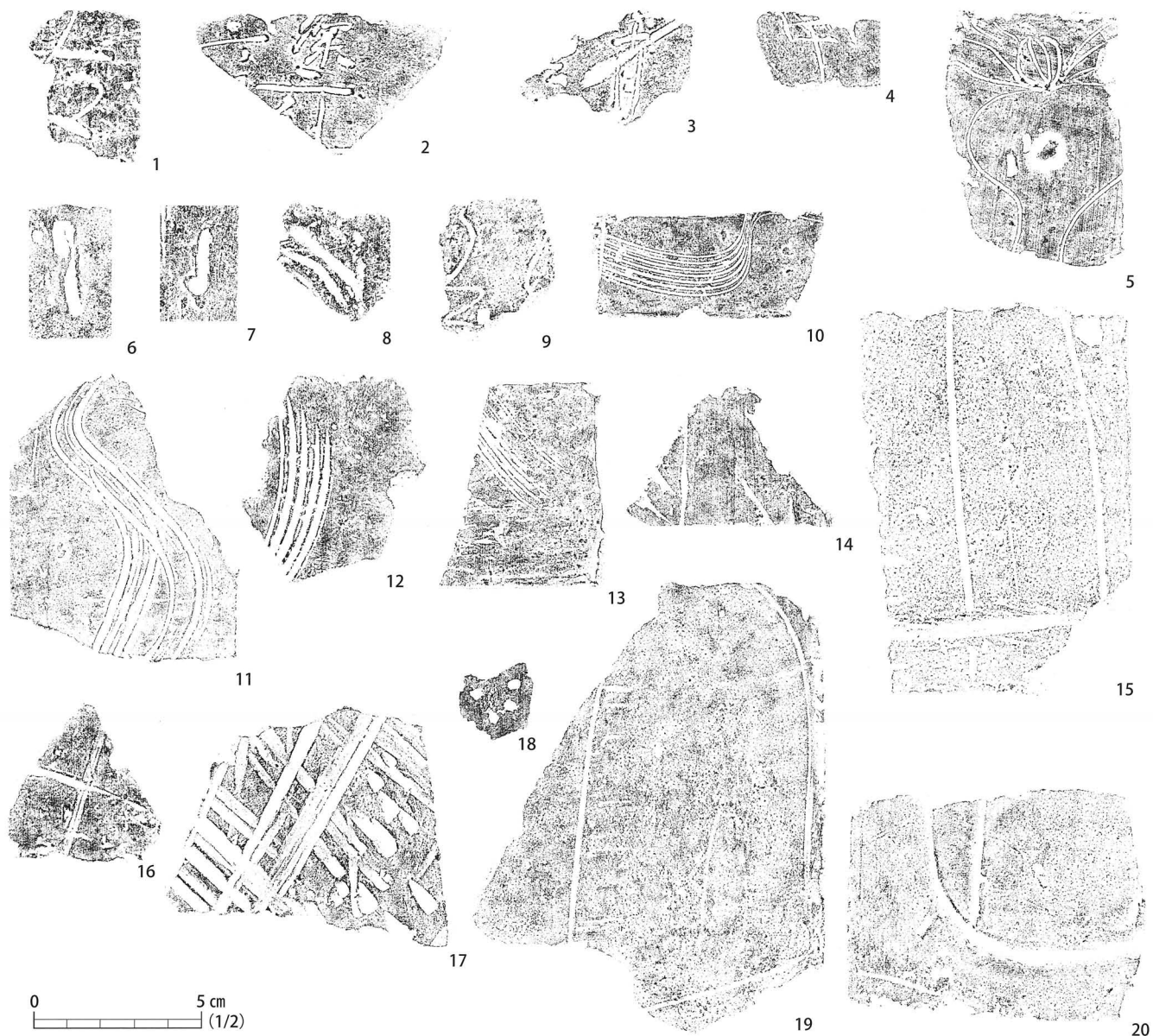

No.	登録番号	種別	出土地点			種類	刻印位置	備考		
			区	トレンチ	遺構					
1	F-528	丸瓦	2		S-7	1	刻字	「右」か	凹面	釘穴
2	F-529	平瓦			D-5-2007 ~ D-5-2025	裏込中	刻字		凸面	
3	F-530	平瓦	3			L 石垣フク土 I	刻字	「十月」	凸面	
4	F-531	不明	8A			I	刻字	「中」	凸面	凹面に接合部
5	F-532	平瓦	6			I	線刻	カブか	凸面	
6	F-540	平瓦	4E	3		I	線刻	「一」か	凸面	
7	F-541	平瓦	1	10	S-54		線刻	「一」か	凸面	
8	F-542	平瓦	1	38		II b	線刻	重弧線	不明	
9	F-543	輪違い			A-6-1019	裏込中	線刻	曲線	凹面	
10	F-548	平瓦	7			I	線刻	櫛目文	凸面	7条 1本 釘穴
11	F-545	平瓦	5			盛土② 角礫暗渠下	線刻	櫛目文	凹面	3条 2本 交差
12	F-544	平瓦	1	9		II e	線刻	櫛目文	凹面	6条 1本
13	F-546	平瓦	1	10	S-54	2	線刻	櫛目文	凹面	5条 1本
14	F-550	平瓦	7			表探	線刻	直線・斜行線	凸面	
15	F-551	平瓦	1	14		I	線刻	直線	凸面	
16	F-549	輪違い	1	9		II g	線刻	十字	凸面	
17	F-538	平瓦	7	D		東側 盛土①	線刻	タタキ	凸面	側面に割線
18	F-539	丸瓦	1	9		II d	線刻	刺突	凸面	
19	F-552	平瓦	1	38		I	線刻	直線	凸面	
20	F-537	平瓦			B-5-1031 付近	裏込中	線刻	線条痕	凸面	

第 186 図 瓦実測図 (42)

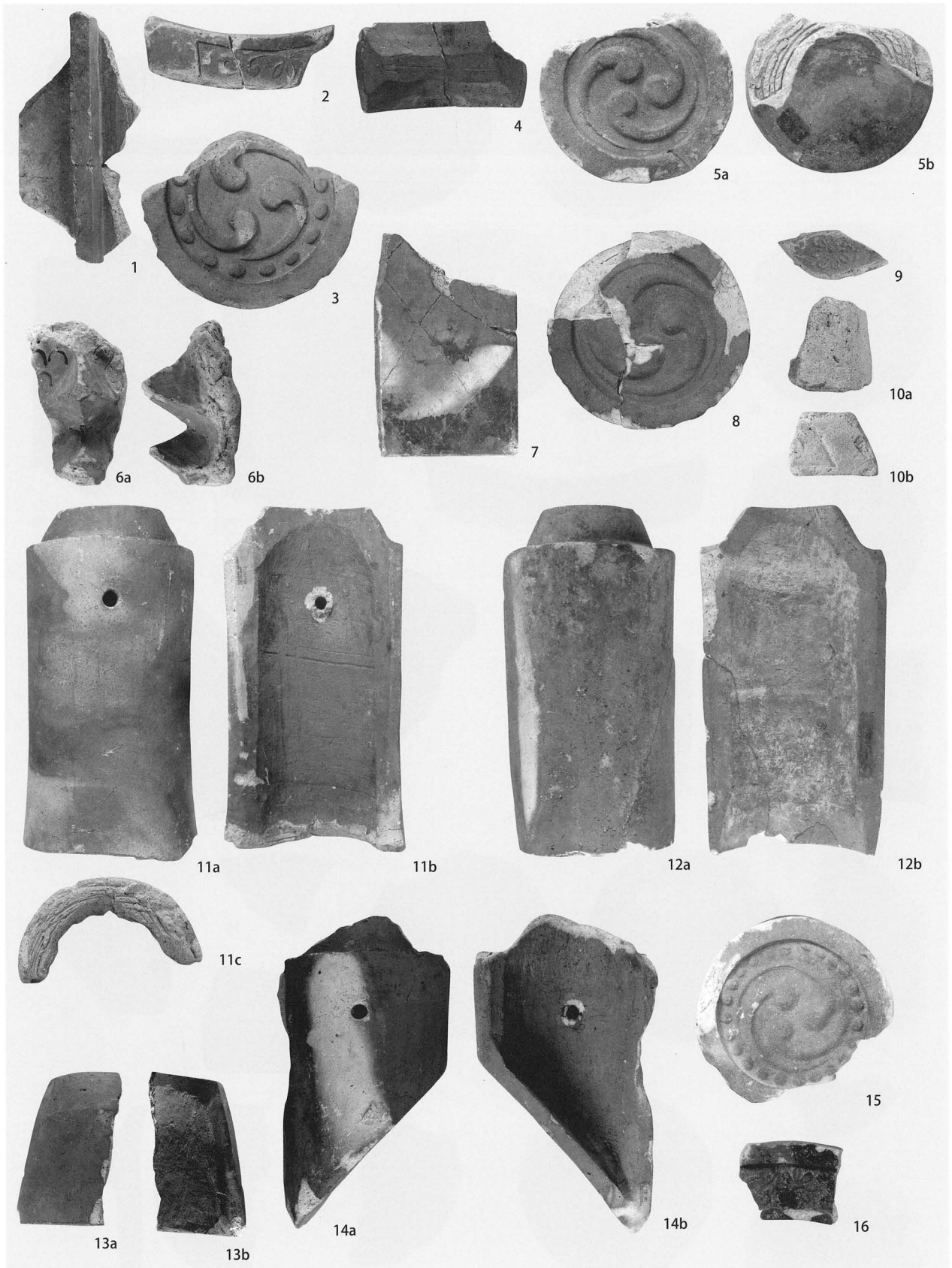

第 187 图 瓦写真 (1)

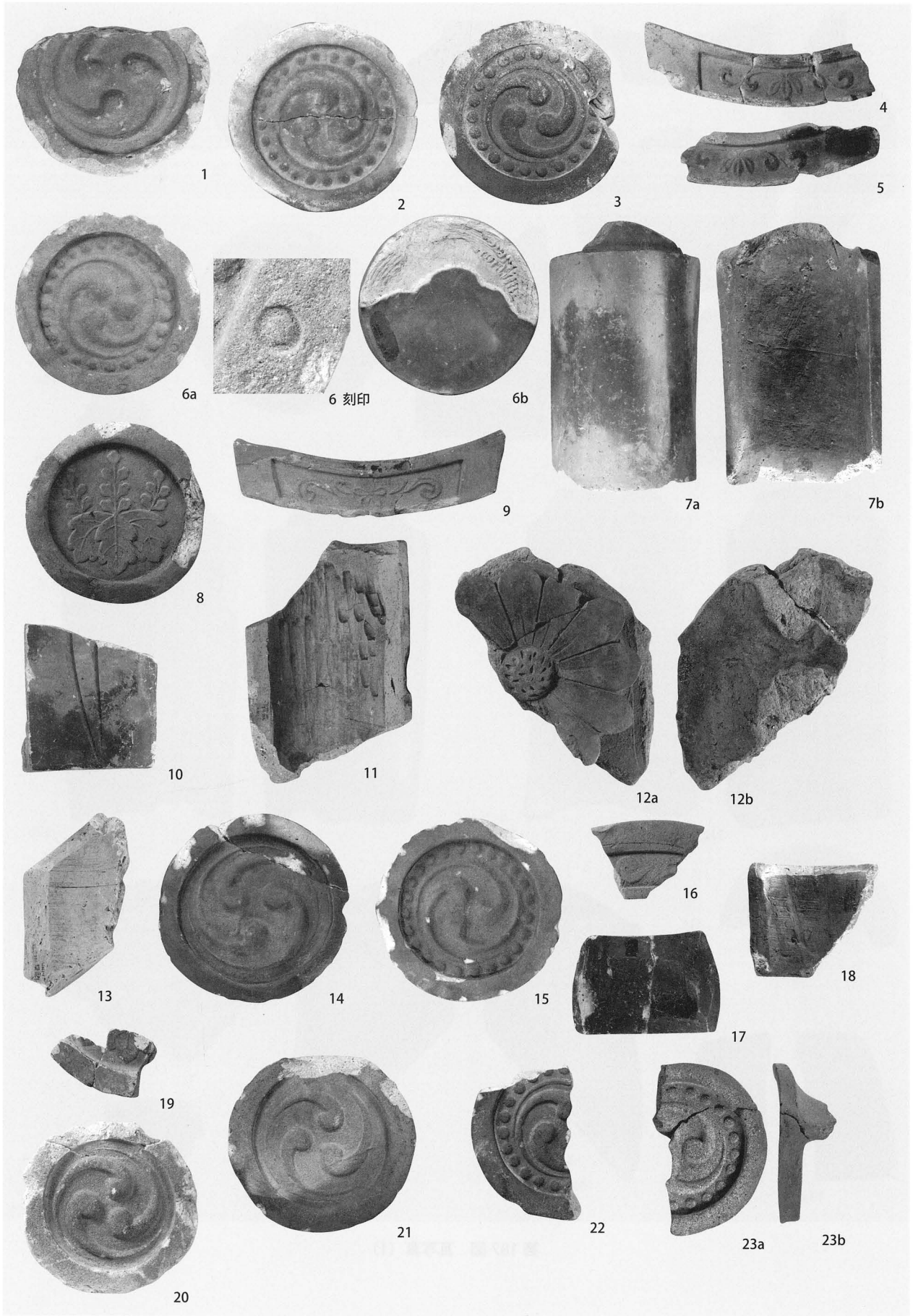

第 188 图 瓦写真 (2)

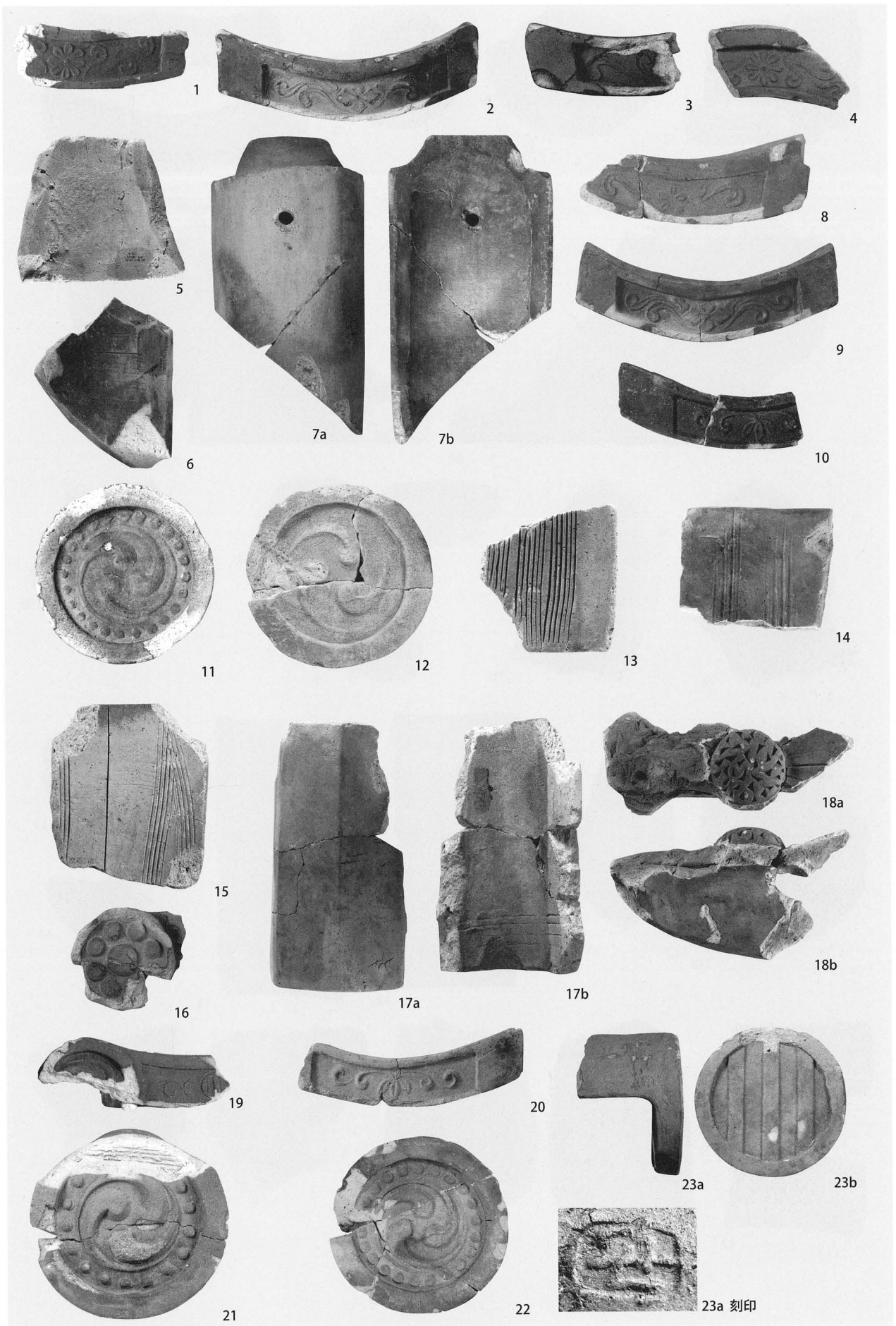

第 189 图 瓦写真 (3)

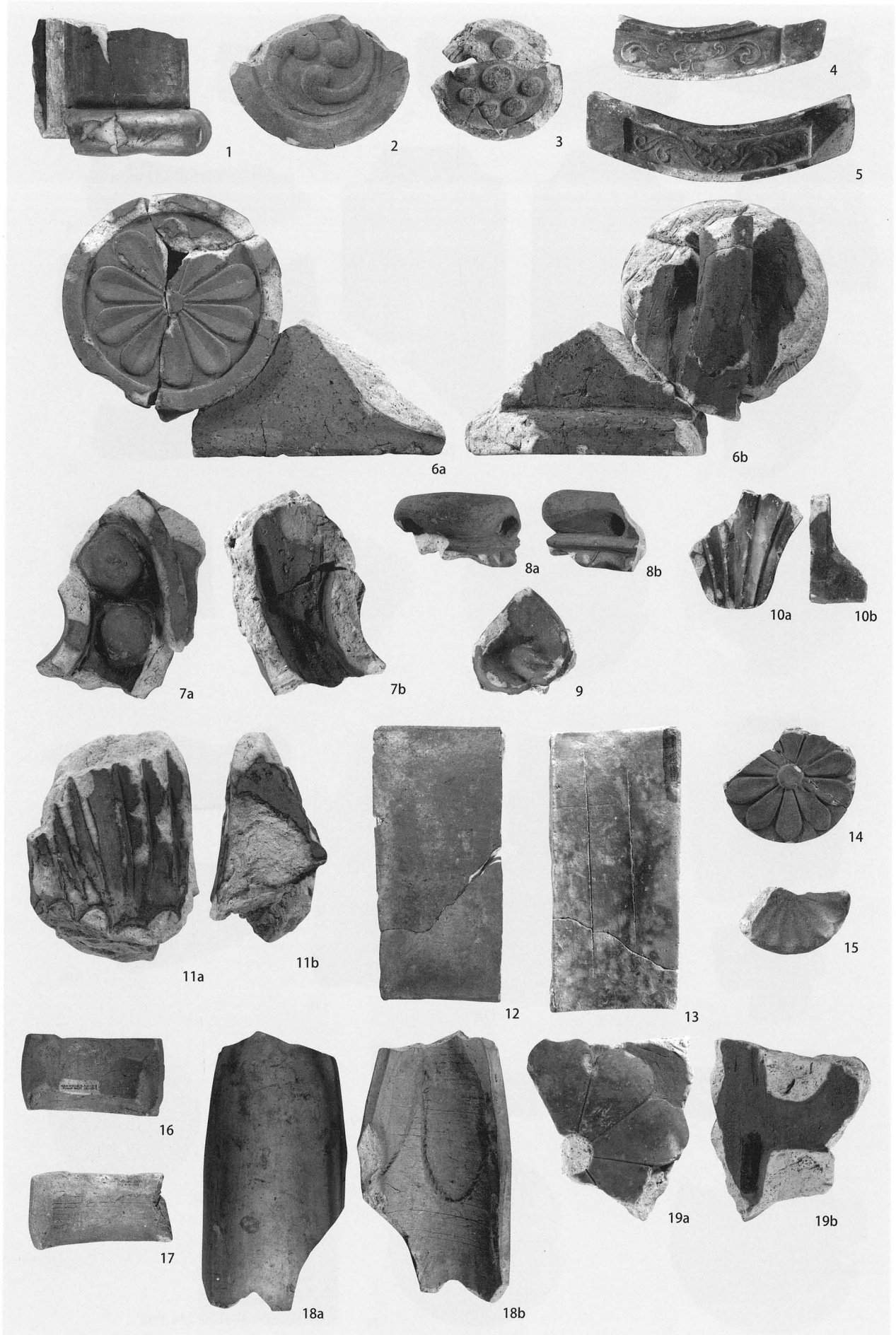

第190图 瓦写真(4)



第191图 瓦写真(5)



第 192 图 瓦写真 (6)



第193图 瓦写真(7)

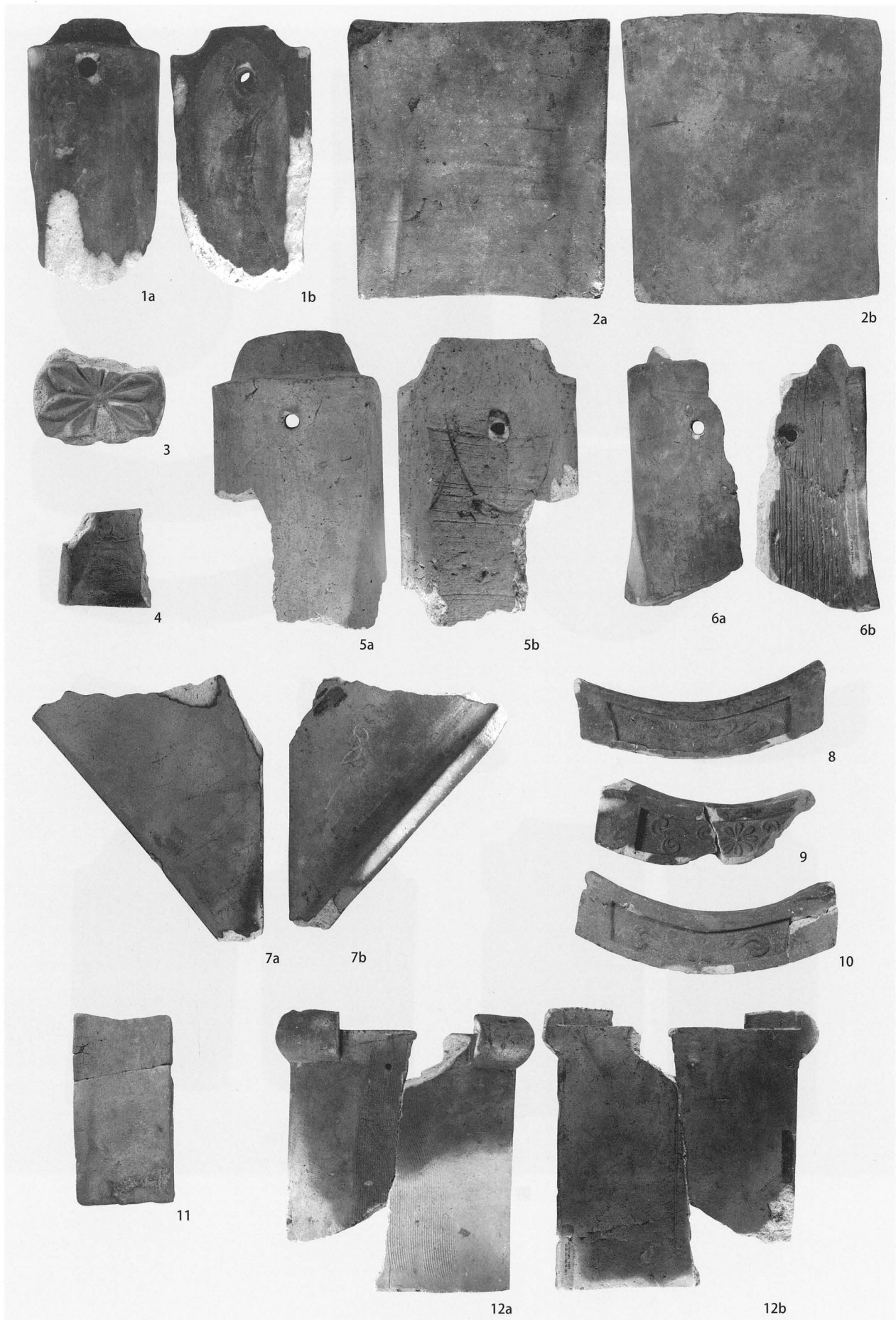

第 194 图 瓦写真 (8)

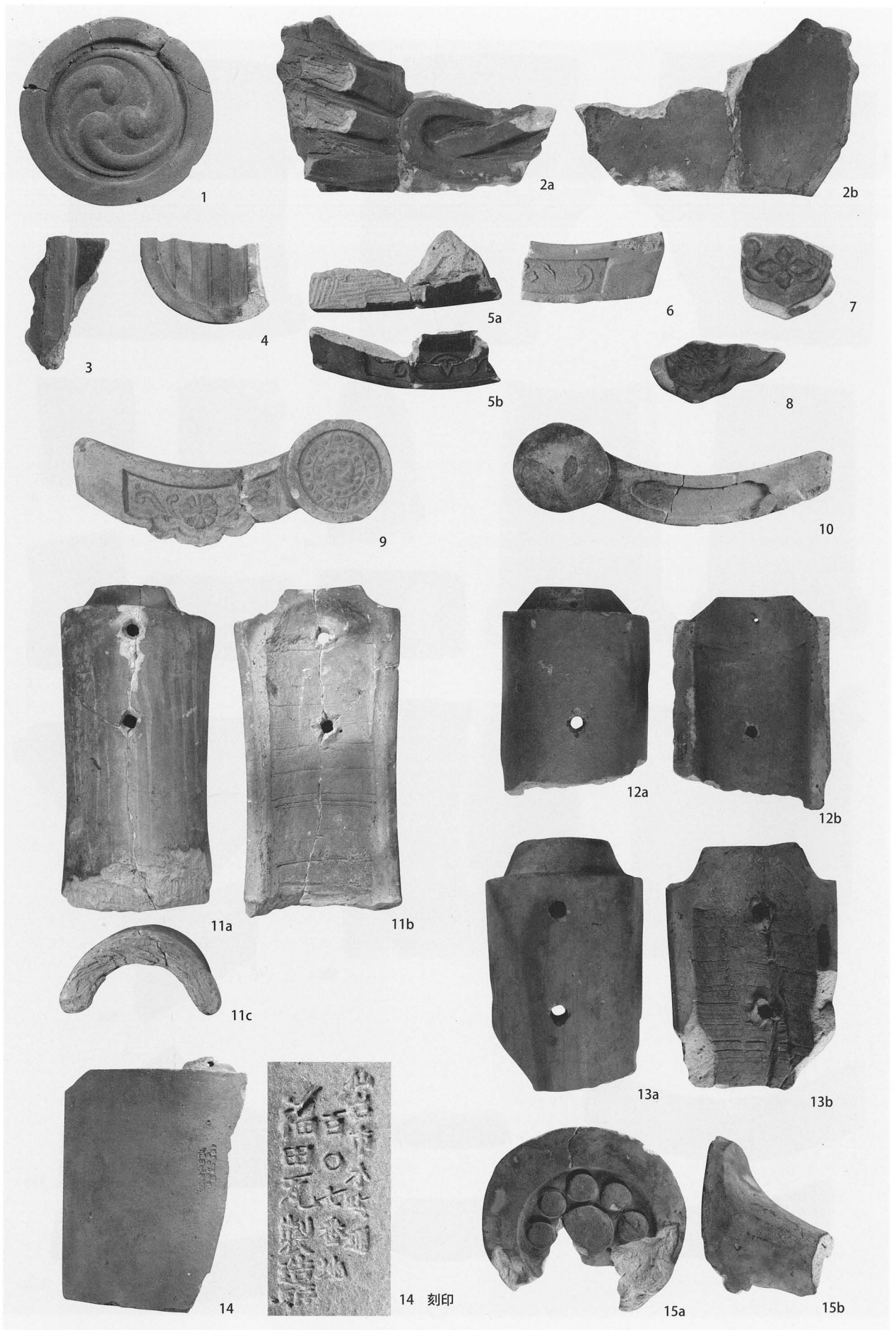

第 195 图 瓦写真 (9)

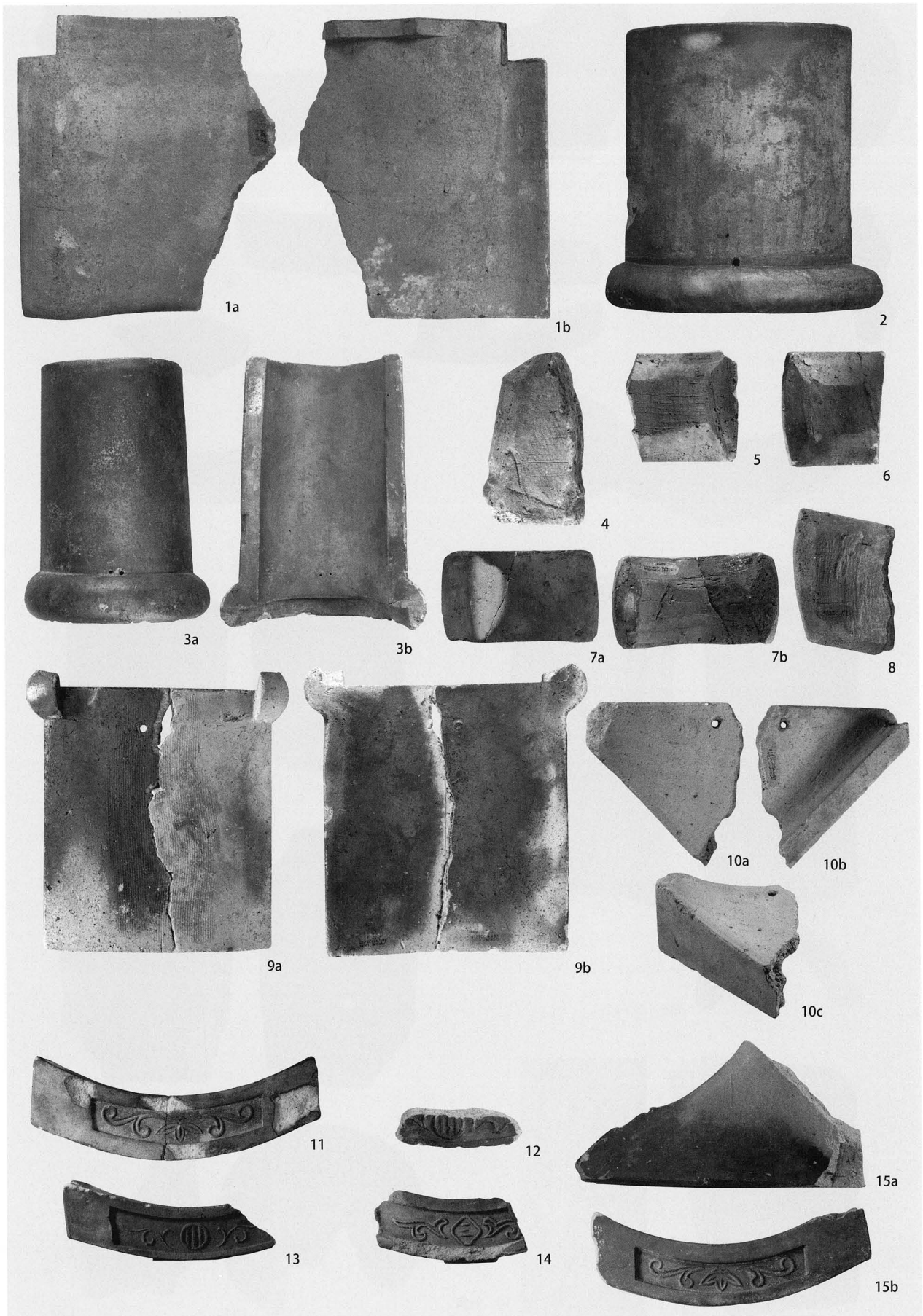

第 196 图 瓦写真 (10)

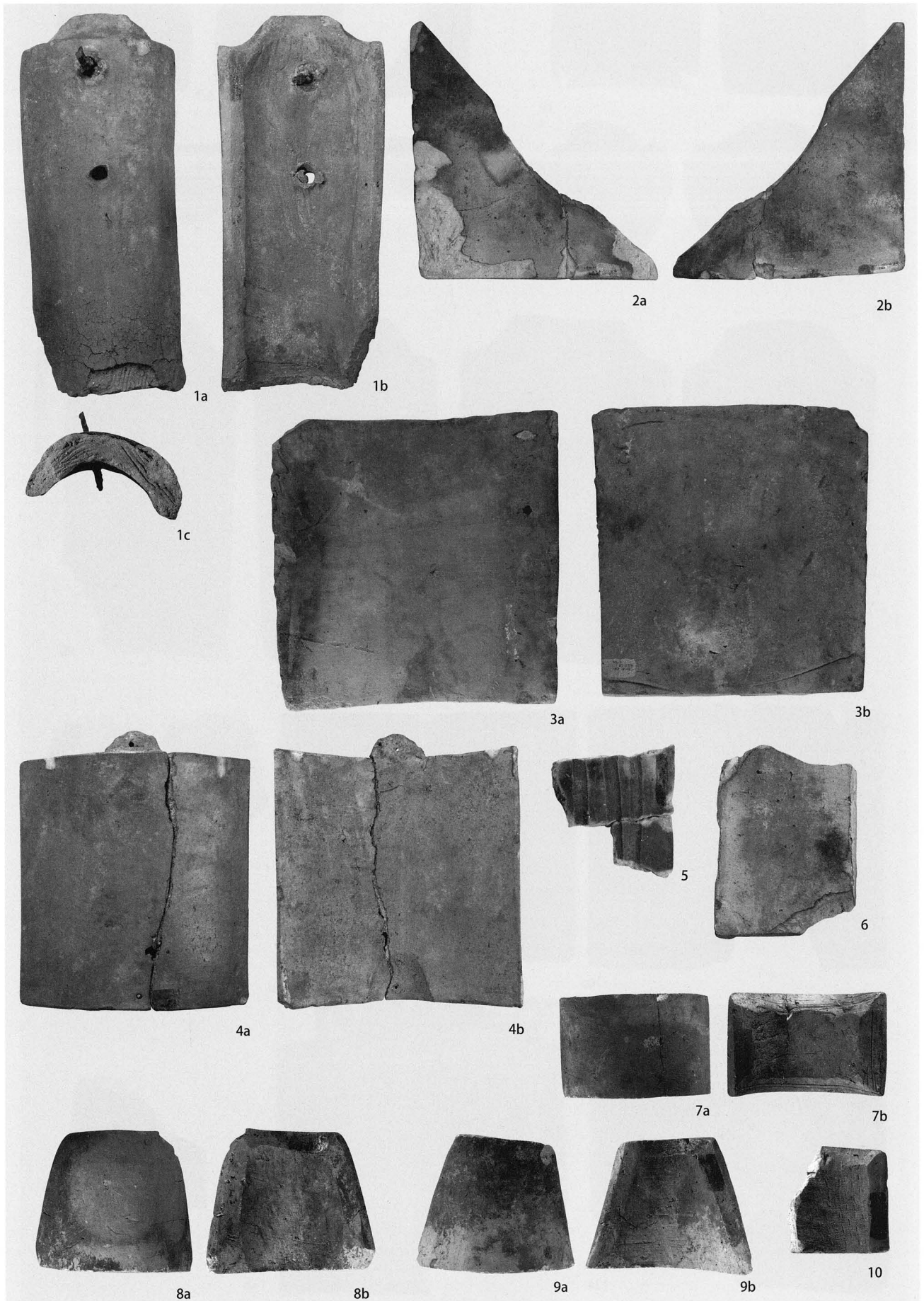

第 197 图 瓦写真 (11)

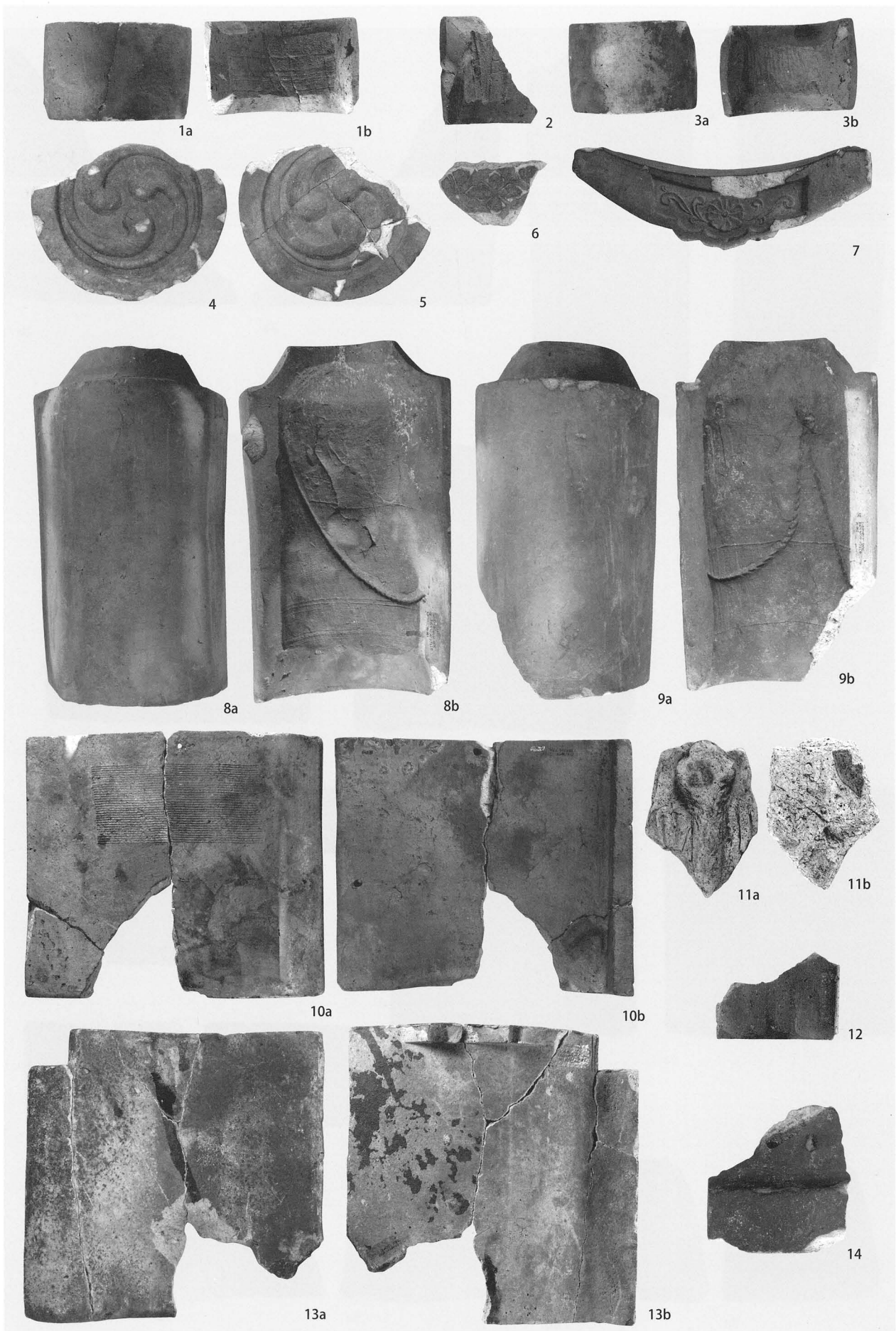

第 198 图 瓦写真 (12)

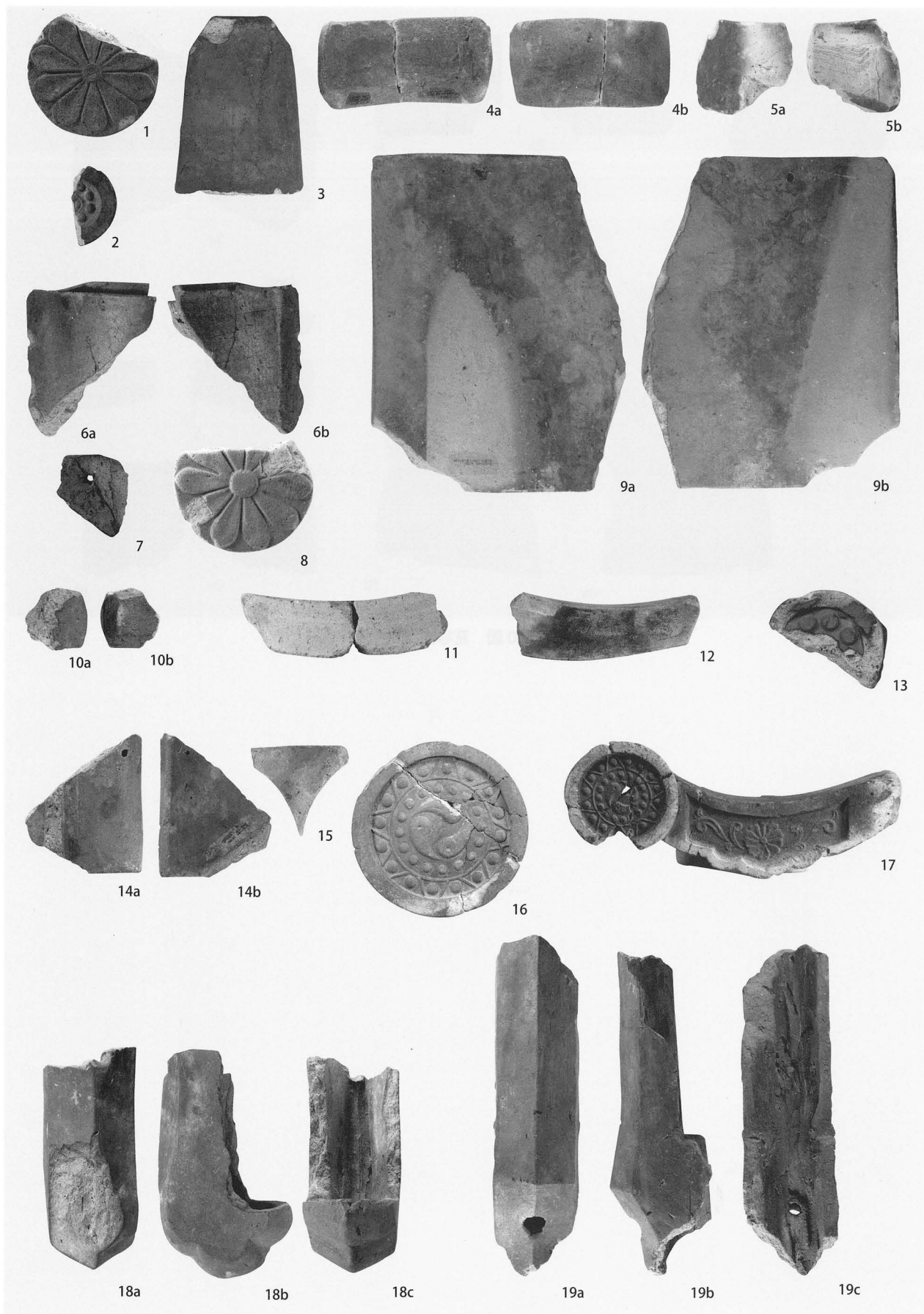

第199图 瓦写真(13)

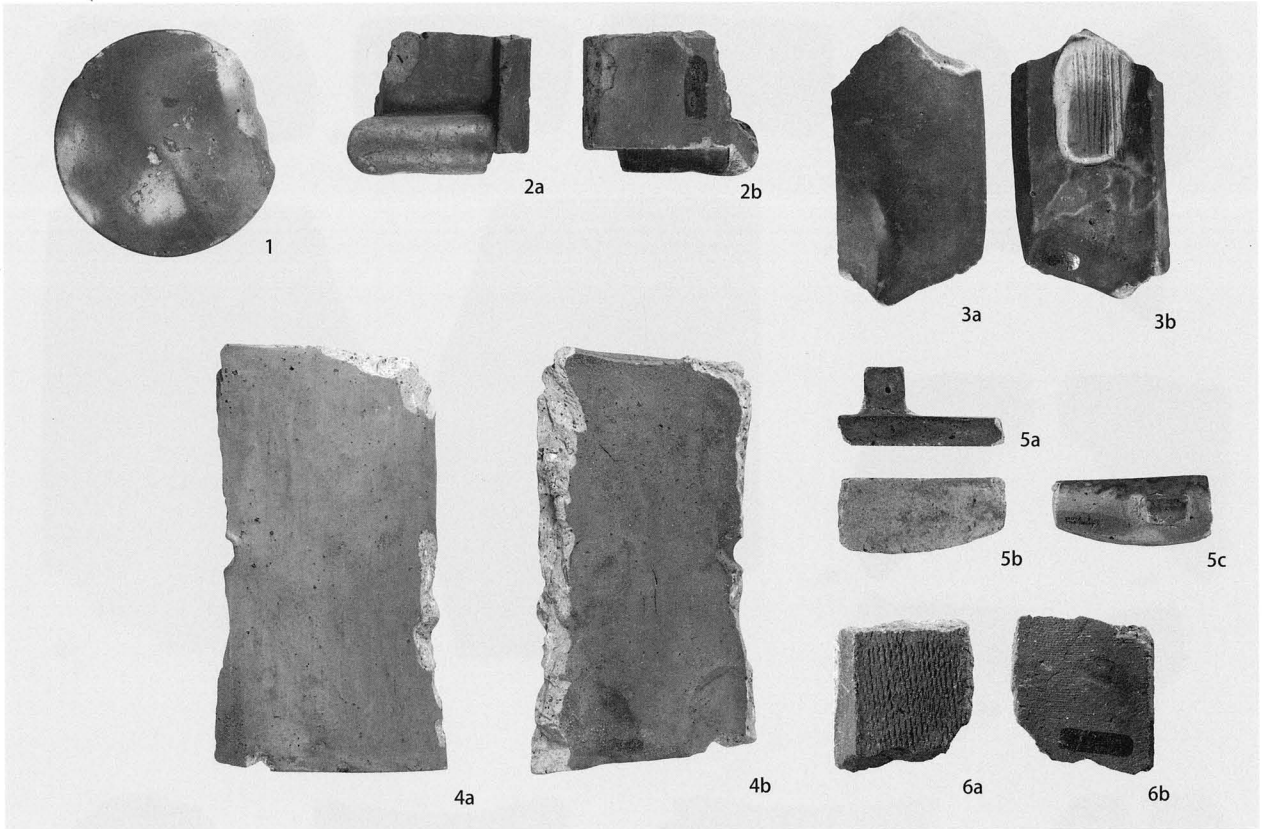

第 200 図 瓦写真 (14)

石器・石製品

5. 石器・石製品

概要

石製品には、火鉢、砥石、硯、水晶、火打ち石、雲母、スレート、剥片石器などがある。

砥石は31点出土しており、うち12点を実測した。1区9・10トレンチより10点、石垣の盛土1～3から12点、2・3・5・6区基本層から12点、5・6・7区の遺構から3点出土している。

硯は3点出土しており、2点を実測した（図化しなかったものは5B区I層から出土）。○図8は、裏面に「第壱」の線刻がある。

水晶は716点出土しており、うち568点（79%）が石垣前面の1区から、148点（21%）が石垣盛土等から出土している。特に、1区9・10トレンチのII b層から173点（24%）、II d層から282点（39%）と多量に出土している。

雲母は100点出土しており、1区9・10トレンチから23点、1区31トレンチから1点、石垣盛土1・2から22点、6区IV層から2点、5・6・9区の遺構から52点出土している。特に、9区28トレンチのS-251から44点出土している。雲母は方形に切りそろえられたように見えるものもあるが、明らかに加工されたのかどうかは、なお詳細に観察する必要がある。今回は、直線的な辺を持つものを図示した。

剥片石器は38点出土しており、石垣背面の4・5・7・8区の石垣盛土1～3、5区S-636（山城虎口）堆積土、8区遺構堆積土及びIII層などから出土している。定型石器及び二次加工のある剥片8点、石核4点、剥片・碎片26点である。

2B区S-7から、人面を模した石が出土した。上層からの出土であり、城郭期には用いられていないカコウ岩と共伴していることから、近代以降の所産である可能性が高い。



第201図 9区28T S-251 全景



第202図 2B区S-7 人面を模した石材の出土状況

第7表 水晶集計表

区	出土位置			点数
	トレンチ	遺構	層位	
1	9・10		I層	8
			II a層	18
			II b層	173
			II c層	5
			II d層	282
			II e層	9
			II f層	1
			II g層	10
			II i層	1
			II層	1
			III a層	1
			III b層	2
			不明	8
			S-36	
	S-54		40	
	S-138		1	
	S-244		1	
	S-285		1	
	12		II層	2
	25		I層	2
				568
3E			I層	1
3F			III層	1
4D			I層	1
5			盛土1	79
			盛土2	45
			不明	4
6			黒色土	5
7			盛土2	4
8A			III a層	1
D石垣			I層	1
F石垣			不明	1
石列		d-12-1012 背面		1
5B		S-273		1
7		S-300		1
8A		S-398		1
不明				1
				148
			合計	716
				716

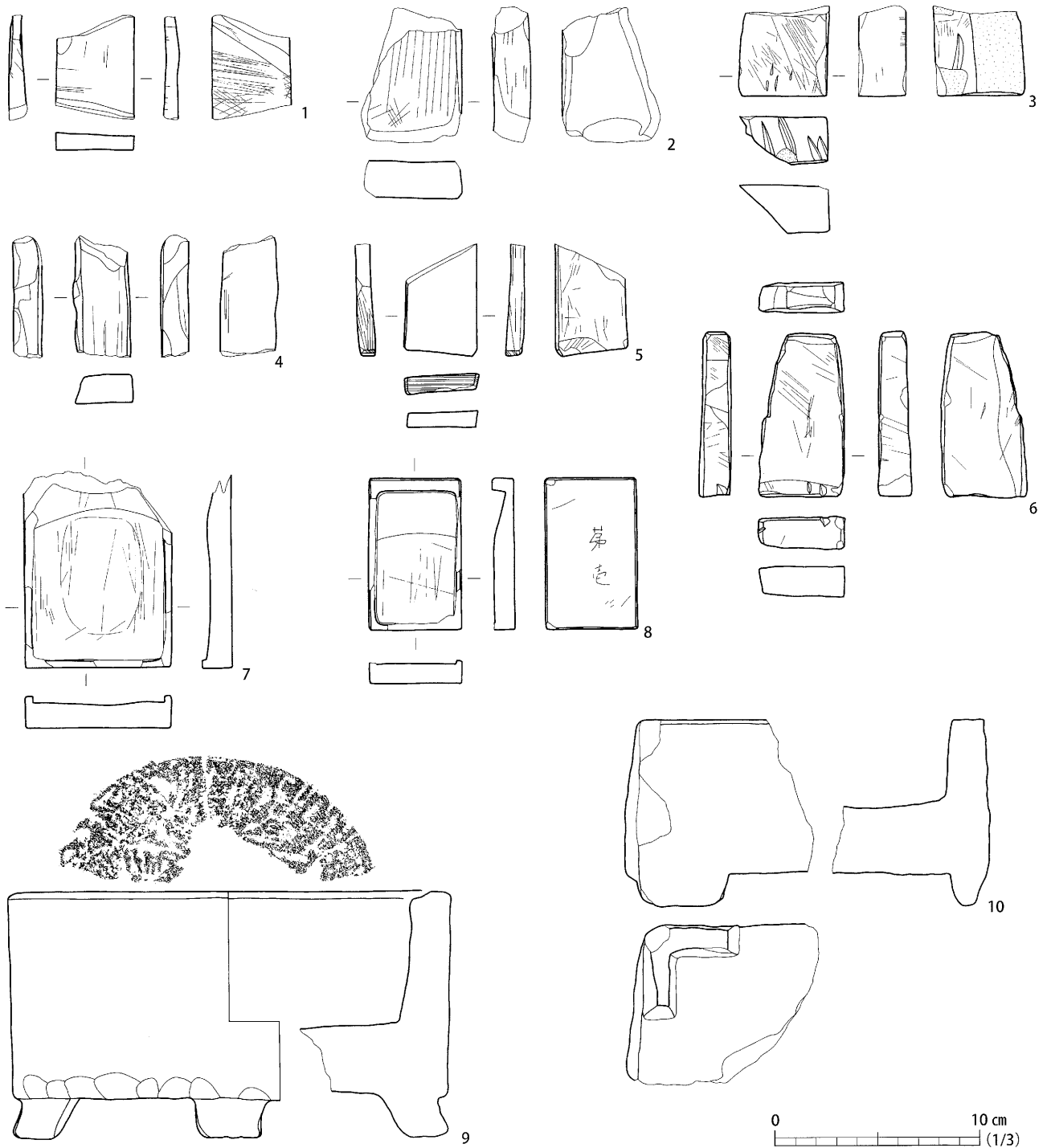

No.	登録番号	種別	出土位置			法量 (mm・g)				備考	写真	
			区	トレンチ	遺構	層位	長	幅	厚			重量
1	K-7	砥石	I	10		II b	(52.0)	38.0	8.0	26.5		208 図-1
2	K-3	砥石	I	9		II d	(67.0)	(49.0)	19.0	(67.0)		208 図-2
3	K-4	砥石	I	10		II d	(45.0)	43.0	24.0	(71.3)		208 図-3
4	K-5	砥石	I	9		II e	(50.0)	28.0	14.0	(41.2)		208 図-4
5	K-6	砥石	I	9		II g	(56.0)	36.0	8.0	(27.3)		208 図-5
6	K-8	砥石	I	10	S-154		82.0	42.0	16.0	94.6		208 図-6
7	K-1	硯	I	D 根入部		II	(96.0)	72.0	15.0	192.4		208 図-7
8	K-2	硯	I	36		I	75.0	45.0	11.0	79.6	裏面に刻字「第壹」	208 図-8
9	K-42	火鉢	I	9		II d	(220.0)	(127.0)	(116.0)	1600.0	底部外面に打痕 内外面受熱 側厚 19・脚高 23	208 図-9
10	K-43	火鉢	I	10	S-54	6	-	92.0	-	(606.0)	側厚 19・脚高 15	208 図-10

第 203 図 石器・石製品実測図 (1)

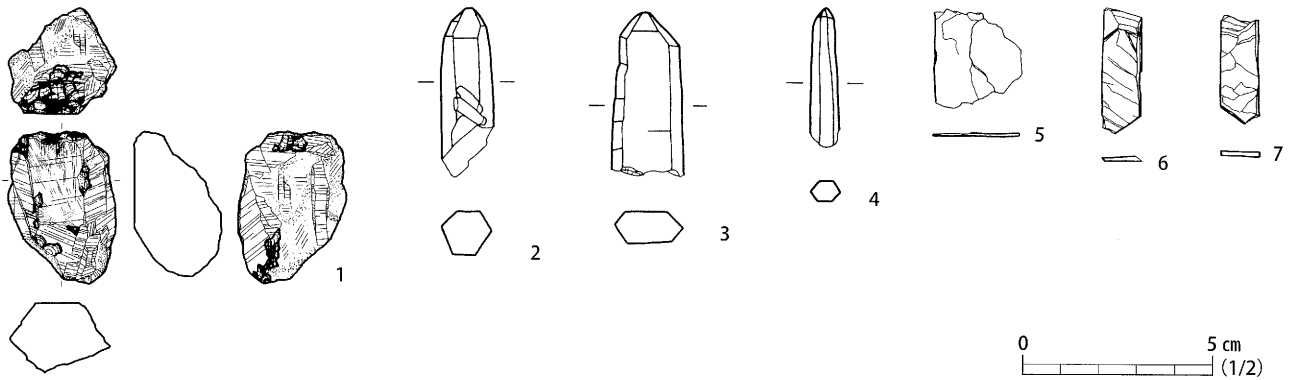

No.	登録番号	種別	出土位置			法量 (mm・g)				備考	写真	
			区	トレンチ	遺構	層位	長	幅	厚			重量
1	K-28	火打石	1	9		II b-1	40.0	28.0	23.0	32.7		209 図-1
2	K-30	水晶	1	9		II d	45.0	13.0	12.0	9.58		209 図-2
3	K-31	水晶	1	9		II d	43.0	19.0	8.0	11.6		209 図-3
4	K-32	水晶	1	9		II d	37.0	8.0	5.0	2.18		209 図-4
5	K-33	雲母	1	9		II d	(26.0)	(23.0)	0.5	(0.3)		209 図-10
6	K-34	雲母	1	9		II g	(33.0)	11.0	1.2	(0.5)		209 図-11
7	K-35	雲母	1	9		II g	(28.0)	10.0	1.3	(0.6)		209 図-12

第 204 図 石器・石製品実測図 (2)

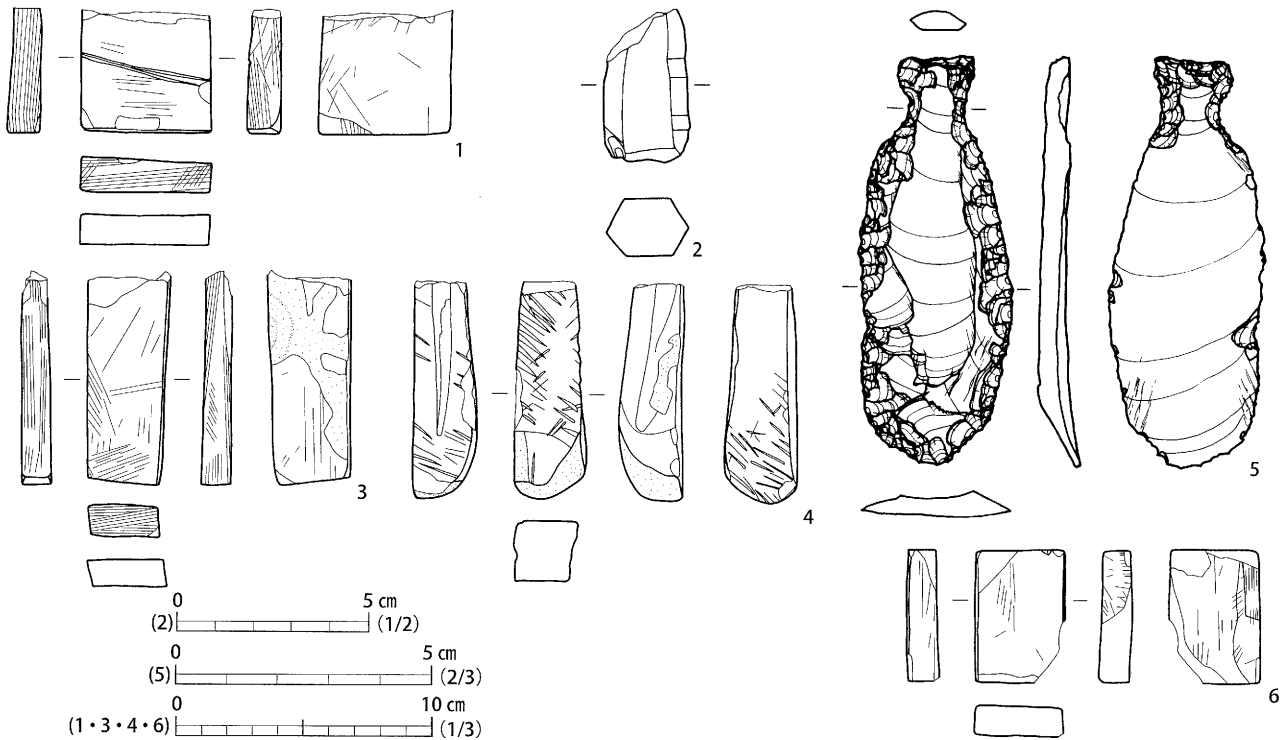

No.	登録番号	種別	出土位置			法量 (mm・g)				備考	写真	
			区	トレンチ	遺構	層位	長	幅	厚			重量
1	K-12	砥石	7	D 東側		盛土 1 黒色土	(49.0)	52.0	13.5	(73.8)		209 図-17
2	K-29	水晶			d-12-1012	石列背面盛土 1	40.0	22.0	15.0	21.7		209 図-5
3	K-11	砥石	7	仙商		盛土 2 黒色土	(86.0)	33.0	13.0	(62.7)		209 図-18
4	K-9	砥石	5	C.I 間		盛土 2-2 黒色土 3	(87.0)	(29.0)	24.0	(111.8)		209 図-19
5	K-24	石匙	7			盛土 2-2 黒色土	80.7	30.1	5.8	13.1	珪質頁岩	209 図-6
6	K-10	砥石	5B		S-15G	白色粘土	54.0	36.0	12.0	45.5		209 図-20

第 205 図 石器・石製品実測図 (3)

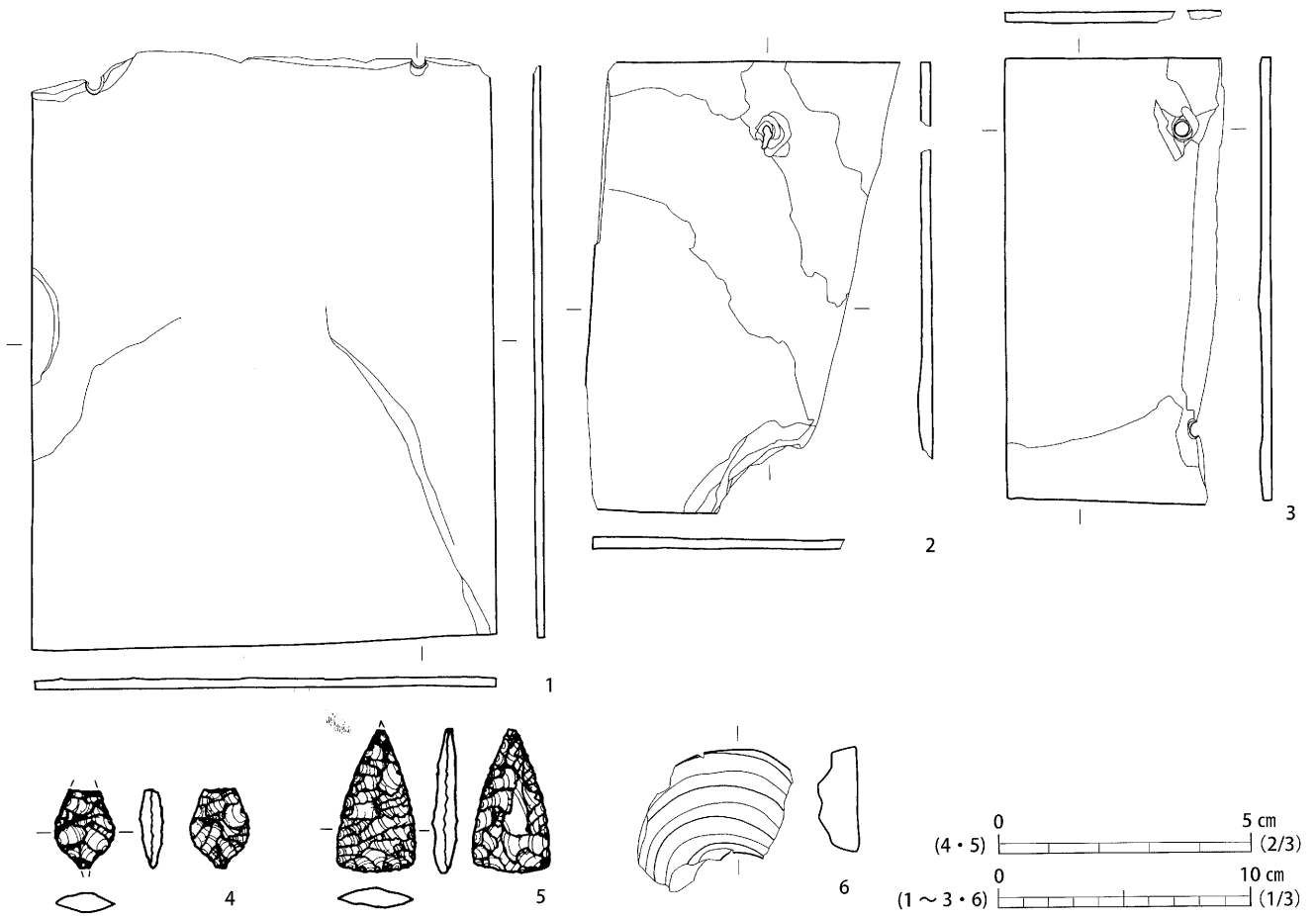

No.	登録番号	種別	出土位置			法量 (mm・g)				備考	写真	
			区	トレンチ	遺構	層位	長	幅	厚			重量
1	K-21	スレート	4D			I	(239.0)	185.0	4.0	(409.8)	釘穴 2	210 図-1
2	K-22	スレート	4D			I	183.0	(117.0)	5.0	(183.4)	釘穴 1	210 図-2
3	K-23	スレート	4D			I	(82.0)	181.0	5.0	(149.9)	釘穴 2	210 図-3
4	K-26	石鏃	8A			III c	(15.7)	11.7	4.2	0.7	先端部、基部欠損 珪化凝灰岩	209 図-7
5	K-27	石鏃	8B			III	(27.9)	15.2	3.6	1.4	先端部欠損 珪化凝灰岩	209 図-8
6	K-45	石製品	6A	3			(58.0)	(63.0)	16.0	(51.3)	渦巻状の加工	210 図-5

第 206 図 石器・石製品実測図 (4)

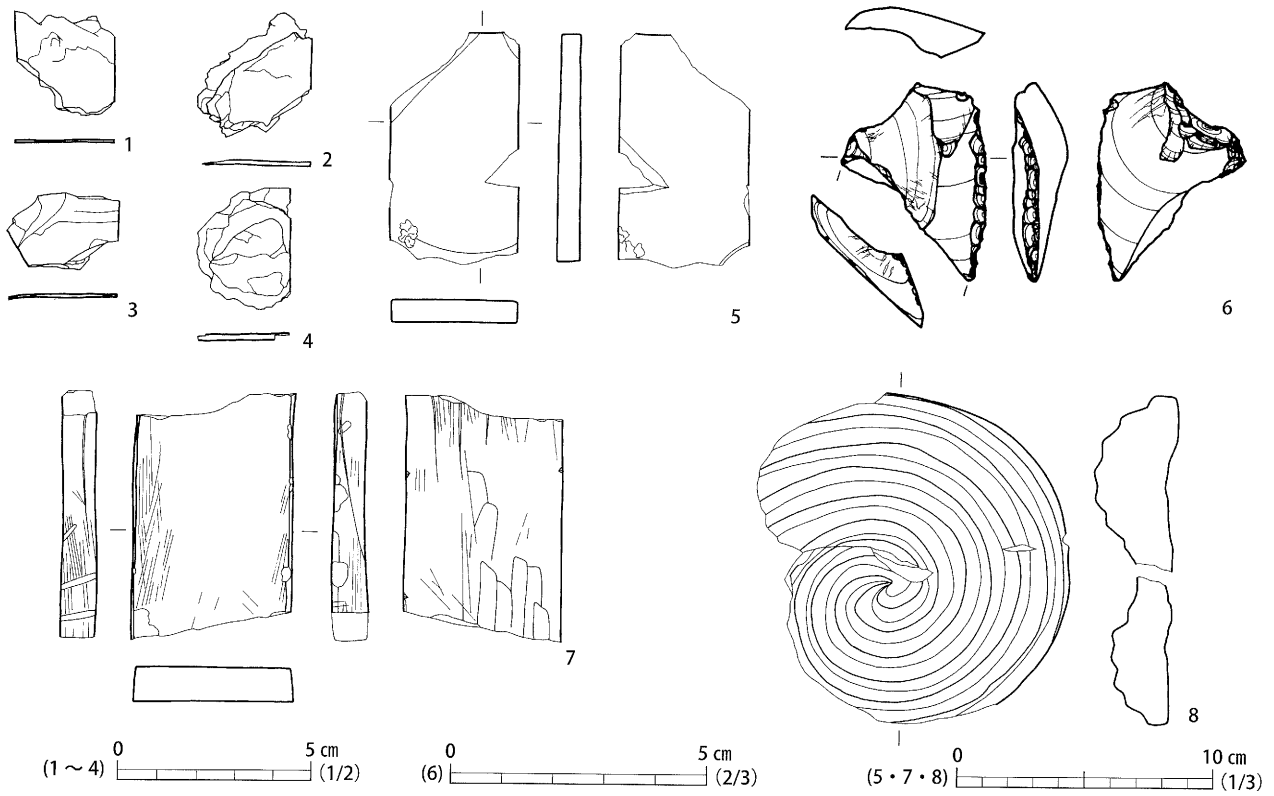

No.	登録番号	種別	出土位置			法量 (mm・g)				備考	写真	
			区	トレンチ	遺構	層位	長	幅	厚			重量
1	K-36	雲母	9	28	S-251	1	(27.0)	27.0	0.5	(0.6)		209 図-13
2	K-39	雲母	9	28	S-251	1	(33.0)	(30.0)	1.1	(0.7)		209 図-14
3	K-37	雲母	9	28	S-251	2	(20.0)	(29.0)	0.9	(0.8)		209 図-15
4	K-38	雲母	9	28	S-251	2	(32.0)	(24.0)	(1.5)	(0.9)		209 図-16
5	K-20	砥石	7A		S-300		(61.0)	51.0	9.0	(35.6)	受熱痕	209 図-21
6	K-25	二次加工のある剥片	8A		S-831		38.1	29.0	7.9	7.01	折れ後再加工 珪質頁岩	209 図-9
7	K-19	砥石	6C	A-18G	S-367		(99.0)	63.0	15.0	(133.7)		209 図-22
8	K-44	石製品	6C	A-18G	S-367		132.0	125.0	28.0	504.3	渦巻状の加工	210 図-4

第 207 図 石器・石製品実測図 (5)

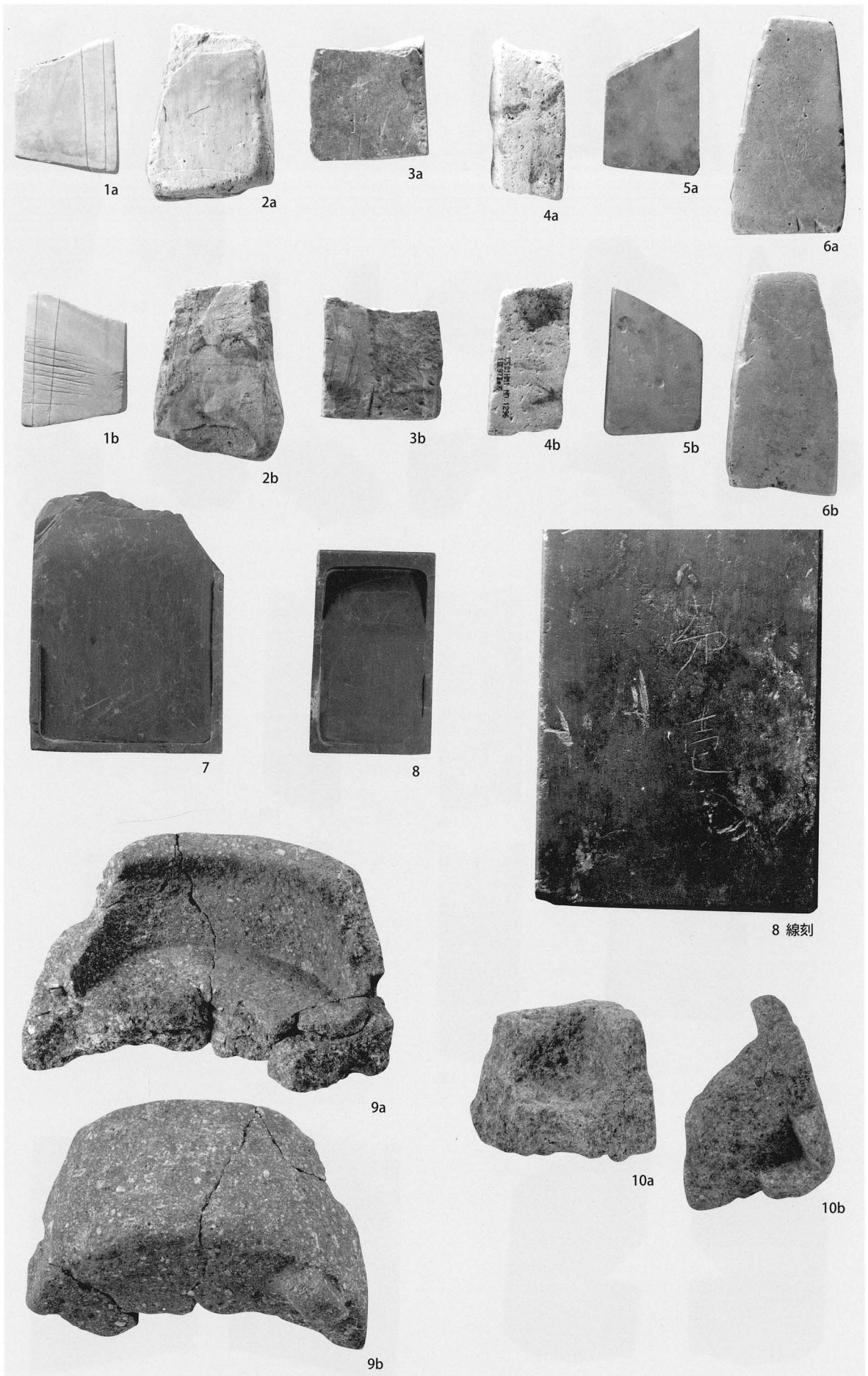

第 208 図 石器・石製品写真 (1)

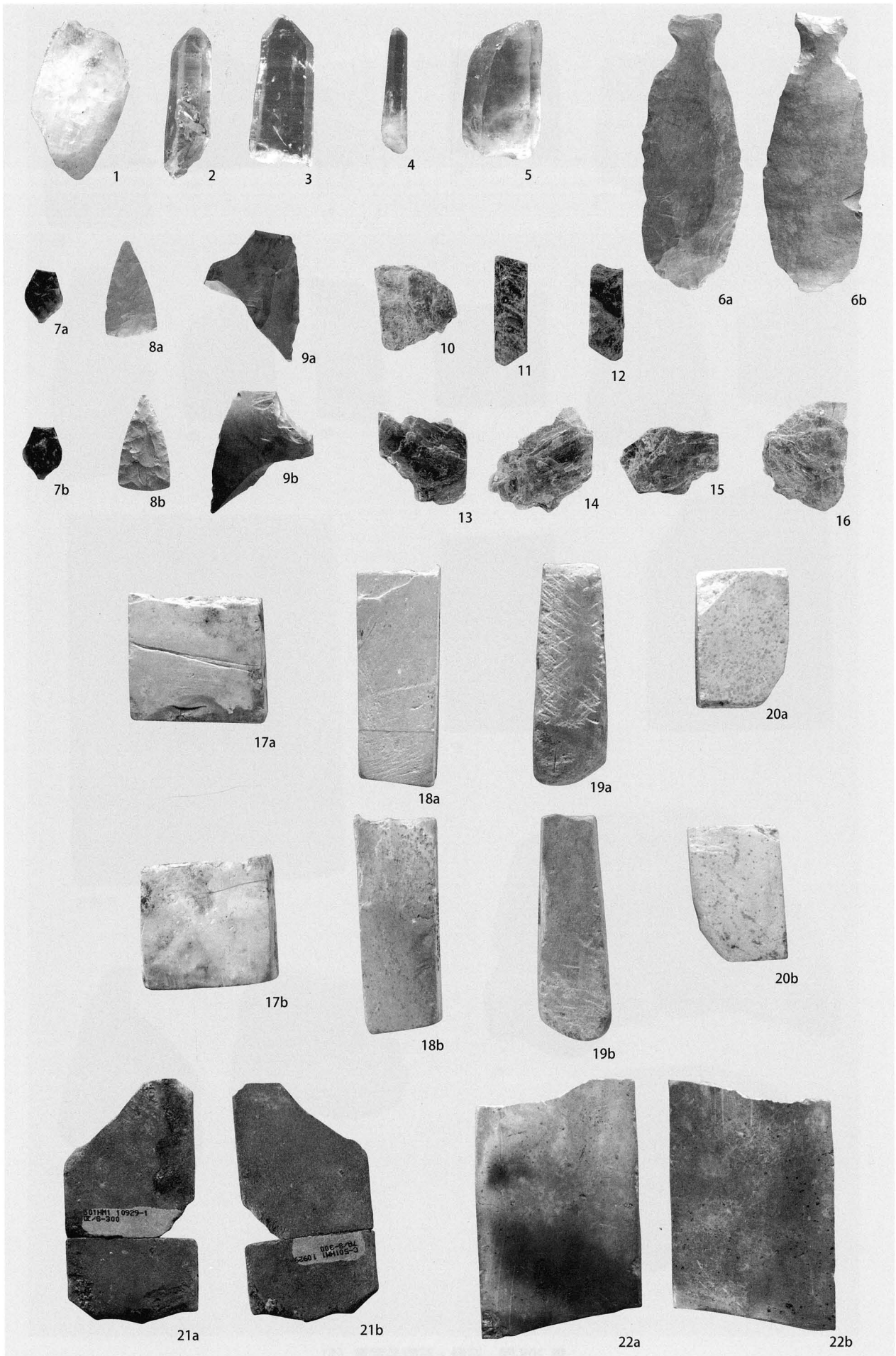

第 209 図 石器・石製品写真 (2)

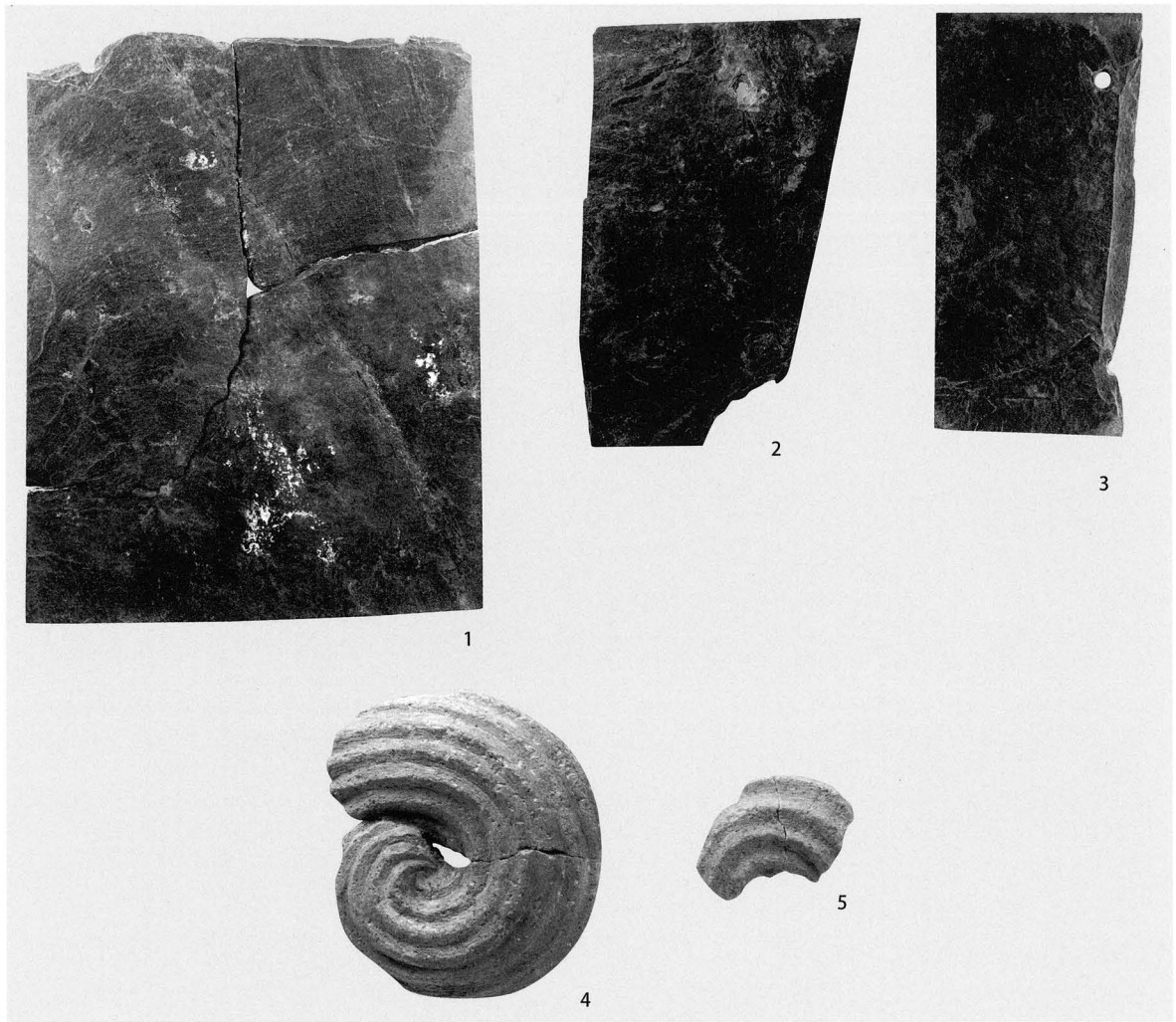

第 210 図 石器・石製品写真 (3)

金属製品

6. 金属製品

概要

金属製品には、敷金（クサビ状、カスガイ状）、釘（鉄・銅）、ノミ、鉄矢、金具、鎚、煙管、筭（金鍍金）、鉄砲玉、銭貨、焼夷弾などがある。

石垣出角部の角石や角脇石の下部を中心に、クサビ状やカスガイ状の敷金や金属製品が出土している。石垣角部から229点、築石部から32点、石垣前面から4点が出土している。形状別は、クサビ状126点、カスガイ状129点、板状1点、鉄釘3点、鉄矢3点、ノミ2点、その他1点である。遺物を錆落しして観察した結果、クサビ状とカスガイ状の敷金は全て「未使用」で、建築等に使用された後の「転用材」ではなく、敷金としての使用を意図して準備された可能性が高い。その他、鉄釘や鉄矢には使用痕が認められ、これらは転用されたものと考えられる。クサビ状敷金には、「○に十字」や「小」の刻印が施されたものがある。ノミには、握り部の前後に刻印があるものがある。以上の金属製品について、遺物観察表に示した法量は錆落とし前の数値である。また、石材番号は敷金に乗っていた石材の番号である。

7B区盛土②層出土の筭、5B区I層出土の金具には、鍍金が認められる。

中世山城の虎口と考えられる5区S-636の石敷下からは、刀装具の鎚（銅製）が出土している。

銭貨は、中近世のものが54点、近現代のものが51点出土している。中近世の銭貨については、石垣基部の1区から21点、石垣裏込から8点、石垣裏込から11点、3～8区の基本層から11点、2・5・7区の遺構から3点が出土している。

釘は、石垣B面及びH面裏込から長い個体が出土しているほかに、石垣の盛土中より多量に出土している。また、2区からは銅釘が出土している。

参考文献

兵庫埋蔵銭調査会『日本出土銭総覧 1996年版』1996
日本貨幣商協同組合『日本貨幣カタログ 1989年版』1988

第8表 敷金等出土状況（全体）

出土位置	種別							計
	クサビ状	カスガイ状	板状	ノミ	鉄釘	鉄矢	その他	
AB角部	21	32						53
BC角部	45	44	1			2		92
DE角部	43	27						70
HA角部	1	1						2
HI角部	6	2						8
LM角部		1						1
MB角部	3							3
A面		3						3
B面	2	5			2	1		10
C面		4		1				5
D面	1	2					1	4
E面	3	2						5
F面				1				1
H面		1			1			2
M面	1	1						2
1区36TII層		3						3
1区D根入部		1						1
計	126	129	1	2	3	3	1	265

第9表 クサビ状敷金集計表

登録No.	取上No.	石材No. (上面)	位置詳細	備考	現状
1	N-1	20004	BA-1-2	裏込	元に戻す
2	N-117	20029	BA-4-1		分析
3	N-2	20030	AB-4-2		保管
4	N-3	20073	BA-5-1		元に戻す
5	N-4	20106	AB-7-1		元に戻す
6	N-5	20104	BA-7-2	上面西側	元に戻す
7		20105	BA-7-2	上面東側	剥片 保管
8	N-6	20294	BA-8-1		元に戻す
9		20772	AB-9-1	背面	剥片 保管
10	N-7	20773	AB-9-1	背面	元に戻す
11	N-8	20793	AB-10-2	上面北側	元に戻す
12	N-9	20794	AB-10-2	上面南側	元に戻す
13	N-10	20830	BA-11-2		元に戻す
14	N-11	20829	BA-11-1・2の間		準刻印 (あて具痕) 保存処理
15	N-13	21005	AB-12-2		元に戻す
16	N-14	21006	AB-12-2		二本線入り (あて具痕) 元に戻す
17	N-12	21007	AB-12-1		二本線入り (あて具痕) 元に戻す
18	N-118	21284	BA-14-2		分析
19	N-15	21397	AB-15-2		元に戻す
20	N-16	21398	AB-15-2		元に戻す
21	N-17	21396	AB-15-3		元に戻す
22	N-19	20279	CB-6-1		元に戻す
23	N-21	20280	CB-6-2		2枚重なり 保存処理
24	N-20	20281	CB-6-2		2枚重なり 保存処理
25	N-23	20293	BC-7-1	背面	元に戻す
26	N-119	20302	BC-7-1		分析
27	N-22	20307	BC-7-1	背面	元に戻す
28	N-24	20291	BC-7-2	背面	2枚重なり 上段 元に戻す
29	N-26	20292	BC-7-2	背面	2枚重なり 下段 玄能跡有り 元に戻す
30	N-27	20297-1	BC-7-2		元に戻す
31	N-25	20297-2	BC-7-2		元に戻す
32	N-28	20303	BC-7-2	背面	元に戻す
33	N-29	20316	BC-8-1		元に戻す
34	N-31	20315	BC-8-2	背面西側	元に戻す
35	N-30	20313	CB-8-2	背面中央	元に戻す
36	N-32	20330	BC-9-2		元に戻す
37	N-33	20777	BC-10-1		元に戻す
38	N-34	20854	BC-11-2		元に戻す
39	N-35	20856	BC-11-3	背面	元に戻す
40	N-37	21013	BC-12-1		元に戻す
41	N-36	21014	BC-12-1		元に戻す
42	N-38	21015	CB-12-2		元に戻す
43	N-39	21095	CB-13-1		刻印有り 「(丸の中に十)」 保存処理
44	N-120	21093	BC-13-2		分析
45	N-40	21094	BC-13-2		元に戻す
46	N-41	21096	BC-13-2		元に戻す
47	N-42	21156	CB-14-1		元に戻す
48	N-43	21155	CB-14-2		刻印有り 「(丸の中に十)」 保存処理
49	N-44	21404	BC-15-2		元に戻す
50	N-45	21406	BC-15-2		元に戻す
51	N-46	21405	BC-15-3		元に戻す
52	N-48	21427	CB-16-1		元に戻す
53	N-50	21428	CB-16-2		元に戻す
54	N-51	21429	CB-16-2		2枚重なり 元に戻す
55	N-49	21430	CB-16-2		2枚重なり 元に戻す
56	N-52	21432	CB-16-2・3の間		元に戻す
57	N-53	21433	CB-16-2・3の間		元に戻す
58	N-47	21554	BC-17-3		元に戻す
59	N-54	21668	CB-20-2	背面	元に戻す
60	N-56	21669	CB-20-2		刻印有り 「(丸の中に十)」 保存処理
61	N-57	21667-1	CB-20・2・3の間		2枚重なり 元に戻す
62	N-55	21667-2	CB-20・2・3の間		2枚重なり 元に戻す
63	N-58	22013	BC-21-2	背面	保管
64	N-59	22014	BC-21-2		保管
65	N-60	22582	BC-22-1		93と2枚重なり 上段 保存処理
66	N-61	22583	BC-22-1		15と2枚重なり 下段 保管
67	N-62	20079	DE-4-1		元に戻す
68	N-121	20080	ED-5-2		分析
69	N-63	20276-1	DE-6-1		2枚重なり 元に戻す
70	N-64	20277-2	DE-6-1		2枚重なり 元に戻す
71	N-122	20304	ED-7-1		分析
72	N-65	20305	DE-7-1		元に戻す
73	N-66	20361	DE-9-1	南側	元に戻す
74	N-67	20360	DE-9-1		元に戻す
75	N-68	20557	DE-10-1		元に戻す
76	N-69	20470	DE-10-2		刻印有り 側面 「(丸の中に十)」 保存処理
77	N-70	20788	DE-11-1	上面北側	元に戻す
78	N-71	20789	DE-11-1	上面南側	元に戻す
79	N-72	20790	ED-11-2		元に戻す
80	N-73	20827	DE-12-1		元に戻す
81	N-74	20828	DE-12-2		元に戻す
82	N-75	20878	ED-13-1 (2)		元に戻す
83	N-76	20880	ED-13-2	背面	刻印有り 「(丸の中に十)」 保存処理
84	N-77	20879	ED-13-2	背面	刻印有り 「小」 保存処理
85	N-78	21105	DE-14-1		元に戻す
86	N-79	21113	ED-14-1	背面	準刻印 (あて具痕) 元に戻す
87	N-80	21120	DE-15-1	上面南側	元に戻す
88	N-128	21121	DE-15-1	上面北側	分析
89	N-81	21160	ED-15-3		保管
90	N-83	21210	DE-16-2		元に戻す
91	N-82	21212	DE-16-2		元に戻す
92	N-124	21213	DE-16-2		分析
93	N-85	21414	ED-17-3		元に戻す
94	N-84	21415	ED-17-2		元に戻す
95	N-87	21416	ED-17-3		2枚重なり 元に戻す
96	N-86	21417	ED-17-3		2枚重なり 元に戻す
97	N-88	21461	ED-19-2		元に戻す
98	N-89	21546	DE-20-2		元に戻す
99	N-90	21563-1	ED-21-2		2枚重なり 元に戻す
100	N-91	21563-2	ED-21-2		2枚重なり 元に戻す
101	N-92	21653	DE-23-1		元に戻す
102	N-93	21652	ED-23-2		元に戻す
103	N-94	23559	ED-24-1		刻印有り 「(丸の中に十)」 玄能跡 保存処理
104	N-95	23560	ED-24-1		準刻印 (あて具痕) 元に戻す
105	N-96	23494	DE-24-2		元に戻す
106	N-98	23604	ED-25-1		刻印有り 「(丸の中に十)」 保存処理
107	N-97	23605	ED-25-1		元に戻す
108	N-99	23609	ED-25-2		2枚重なり 元に戻す
109	N-100	23610	ED-25-2		2枚重なり 分析
110	N-101	20008	HA-3-1		元に戻す

	登録 No.	取上 No.	石材 No. (上面)	位置詳細	備考	現状
111	N-110	20033	HI-2-2			元に戻す
112	N-111	20010-1	HI-3-1			元に戻す
113	N-112	20010-2	HI-3-1			元に戻す
114	N-113	20010-3	HI-3-1			元に戻す
115	N-114	20032-1	IH-4-1		2枚重なり	元に戻す
116	N-115	20032-2	IH-4-1		2枚重なり	保存処理
117	N-102	20005-1	MB-2-2			元に戻す
118	N-103	20005-2	MB-2-2			元に戻す
119	N-104	20021	BM-3-2?		破片有り	元に戻す

	登録 No.	取上 No.	石材 No. (上面)	位置詳細	備考	現状
120	N-105	21016	B-11-1001	背面		元に戻す
121		21017	B-11-1013 ・1014の間		剥片	保管
122	N-106	20628	D-10-2001			元に戻す
123	N-107	20339	E-8-2001			元に戻す
124	N-108	20792	E-11-2001	背面		元に戻す
125	N-109	20791	E-11-2001	背面		元に戻す
126	N-116	20028	M-3-1001	裏込		元に戻す

第10表 カスガイ状敷金集計表

	登録 No.	取上 No.	石材 No. (上面)	位置詳細	備考	保存
1	N-125	20296	BA-8-1			保管
2	N-126	20295	AB-8-2			元に戻す
3	N-127	20325	AB-9-1		N129と同一個体?	元に戻す
4	N-128	20633	AB-9-1			元に戻す
5	N-129	20324	BA-9-2		N127と同一個体?	元に戻す
6	N-130	21002	BA-12-1			保存処理
7	N-131	21003	BA-12-1			元に戻す
8	N-132	21004	AB-12-2			元に戻す
9	N-248	21390	AB-14-1			分析
10	N-133	21283	AB-14-1			元に戻す
11	N-134	21400	BA-15-1			元に戻す
12	N-135	21399-1	BA-15-1			元に戻す
13	N-137	21422	AB-16-1		N138と2片接着	保存処理
14	N-139	21420	AB-16-1			元に戻す
15	N-140	21421	AB-16-1			元に戻す
16	N-142	21418	BA-16-2			保存処理
17	N-141	21419	AB-16-1			元に戻す
18	N-144	23545	AB-17-2			保存処理
19	N-145	23546	AB-17-2			元に戻す
20	N-143	23548	BA-17-1			元に戻す
21	N-147	23567	BA-18-2			元に戻す
22	N-148	23573	BA-18-3			元に戻す
23	N-146	23598	AB-18-1			元に戻す
24	N-138	23601	AB-16-1		N137と2片接着	保存処理
25	N-150	23620	BA-19-1		1片	元に戻す
26	N-152	23621	BA-19-2		1片	元に戻す
27	N-149	23622	AB-19-3		1片	元に戻す
28	N-153	23623	AB-19-3		3片接着	保存処理
29	N-154	23624	AB-19-3		3片接着	保存処理
30	N-155	23625	AB-19-3		3片接着	保存処理
31	N-151	23627	BA-19-1			元に戻す
32	N-136	21399-2	BA-15-1			元に戻す
33	N-156	20314	CB-8-1・2の間			元に戻す
34	N-157	20312	CB-8-2	背面東側 上面小面	上面小面よりの ざしこみ	元に戻す
35	N-160	20321	BC-9-2			元に戻す
36	N-158	20329	BC-9-2		2片	元に戻す
37	N-161	20857	BC-11-3			元に戻す
38	N-162	21012	BC-12-1			元に戻す
39	N-249	21157	BC-14-1			分析
40	N-163	21158	BC-14-1			保存処理
41	N-250	21159	CB-14-2			分析
42	N-164	21431	CB-16-2			元に戻す
43	N-165	21553	CB-17-1			元に戻す
44	N-168	21561	CB-18-2			元に戻す
45	N-167	21562-1	CB-18-2			保存処理
46	N-169	21562-2	CB-18-2			元に戻す

	登録 No.	取上 No.	石材 No. (上面)	位置詳細	備考	現状
47	N-170	21567	CB-18-3	背面		元に戻す
48	N-166	21559	CB-18-3・ C-18-3.2001の間			元に戻す
49	N-171	21569	CB-19-1			元に戻す
50	N-172	21570	CB-19-1			元に戻す
51	N-173	21572-1	BC-19-1		2片	元に戻す
52	N-175	21571	BC-19-3			元に戻す
53	N-176	21670-1	BC-20-1			元に戻す
54	N-178	22011	CB-21-1			元に戻す
55	N-179	22012	BC-21-2			元に戻す
56	N-180	22242	BC-21-2	背面		元に戻す
57	N-181	22584	BC-22-1			元に戻す
58	N-184	22585	CB-22-2			保存処理
59	N-185	22586-1	CB-22-1・2の間		破片	元に戻す
60	N-182	22588-1	BC-22-1		破片	元に戻す
61	N-188	23464	CB23-1			元に戻す
62	N-189	23463-1	BC-23-2		剥片	元に戻す
63	N-187	23465	BC-23-2	背面	剥片	元に戻す
64	N-192	23515	BC-24-1			元に戻す
65	N-193	23512	BC-24-1			元に戻す
66	N-194	23514	CB-24-2			保存処理
67	N-196	23557	BC-25-2			元に戻す
68	N-195	23558	CB-25-1			保存処理
69	N-197	23618	CB-26-3			分析
70	N-191	23689	CB-23-2	裏込		元に戻す
71	N-159	20329-2	BC-9-2			元に戻す
72	N-174	21572-2	CB-19-1			元に戻す
73	N-177	21670-2	BC-20-1			元に戻す
74	N-186	22586-2	CB-22-1・2の間			元に戻す
75	N-183	22588-2	BC-22-1			元に戻す
76	N-190	23463-2	BC-23-2			元に戻す
77	N-198	20338	DE-8-3			元に戻す
78	N-199	20337	DE-8-3・ D-8-2001の間			元に戻す
79	N-201	20359	DE-9-1			元に戻す
80	N-200	20358	DE-9-1			元に戻す
81	N-202	20357	ED-9-3	背面		元に戻す
82	N-203	21211	ED-16-1			元に戻す
83	N-251	21209	ED-16-1			分析
84	N-204	21413	DE-17-1			元に戻す
85	N-205	21425	ED-18-1			元に戻す
86	N-206	21426	ED-18-1			保存処理
87	N-207	21459	DE-19-1			元に戻す
88	N-208	21460	ED-19-1			元に戻す
89	N-209	21462	ED-19-2			元に戻す
90	N-211	21463-1	ED-19-2			元に戻す
91	N-210	21464	ED-19-2			元に戻す
92	N-212	21463-2	ED-19-2			元に戻す

93	N-213	21544	ED-20-1		破片	元に戻す
94	N-214	21545	ED-20-1		破片	元に戻す
95	N-215	21560	DE-21-1			元に戻す
96	N-216	21568	DE-22-2			元に戻す
97	N-217	21654	ED-23-2・3の間			元に戻す
98	N-218	23547	ED-23-3			貸し出し中
99	N-219	23495-1	ED-24-1			保存処理
100	N-220	23495-2	ED-24-1			保存処理
101	N-221	23495-3	ED-24-1			保存処理
102	N-223	23611	DE-25-1			保存処理
103	N-222	23619	DE-25-1			元に戻す
104	N-224	20006	AH-2-1			元に戻す
105	N-242	20034	HI-2-2	裏込		元に戻す
106	-	20032-3	IH-4-1		剥片	保管
107	N-243	20022	LM-4-1	裏込		元に戻す
108	N-226	20831-1	A-11-2006			元に戻す
109	N-227	20831-2	A-11-2006			元に戻す
110	N-225	23596	A-17-1001			元に戻す
111	N-228	20813	B-11-2087	背面		元に戻す

112	-	22645	B16-1072・1073の間		剥片	保管
113	N-229	21574	B-19-1001			元に戻す
114	N-230	23628	B-20-1084			元に戻す
115	N-231	22587	B-22-1001		破片	元に戻す
116	N-233	21556	C-17-1004			保存処理
117	N-234	21573	C-19-1001・1002の間			元に戻す
118	N-235	21671	C-20-1001			保存処理
119	N-236	23569	C-25-1001			保存処理
120	N-237	23616	D-25-1001			元に戻す
121	N-238	21008	D 石垣	裏込		元に戻す
122	N-239	21649	E-22-2002			元に戻す
123	N-240	23612	E-25-1002			元に戻す
124	N-241	20009	H-3-2007	裏込		元に戻す
125	N-244	20031	M-3-1001	裏込		元に戻す
126	N-245	14286	1区36T CD入角根入部	II層		元に戻す
127	N-247	24287	1区36T CD入角根入部	II層		元に戻す
128	N-246	14444	1区36T CD入角前面	II層	盛土2層 岩盤破碎土	保管
129	N-232	14449	1区D根入部・B-23-1003付近	II層		元に戻す

第11表 板状敷金集計表

登録No.	取上No.	石材No. (上面)	位置詳細	備考	保存
1	N-252	23570	BC-25-2	裏込 大	保存処理
2	N-253	23571	BC-25-2	裏込 小	保存処理
3	N-254	23572	B-24-1002	背面	保存処理

第12表 鉄矢集計表

登録No.	取上No.	石材No. (上面)	位置詳細	備考	保存
1	N-255	23613	C-26-1004・1005の間		保存処理
2	N-256	20081	F-4-2037-2		保存処理

第13表 ノミ集計表

登録No.	取上No.	石材No. (上面)	位置詳細	備考	保存
1	N-18	20100	CB-5-1		保存処理

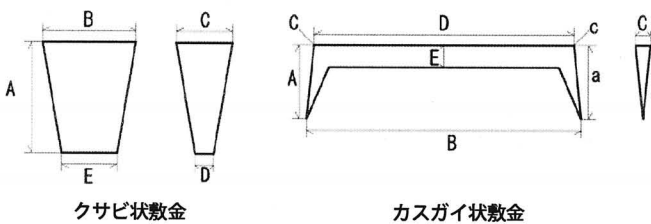

敷金の計測位置



第212図 5区鏝出土状況

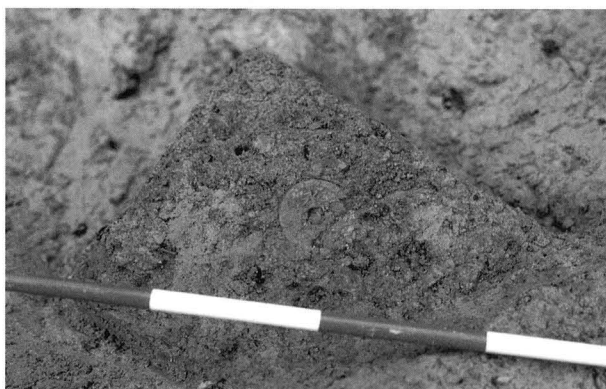

第211図 2区銭貨出土状況



第213図 石材B-14-2004 上面銭貨出土状況

第 14 表 中近世の銭貨集計表

登録番号	種別	区	トレンチ	遺構名	層位	法量 (mm・g)				備考
						直径	穿径	厚さ	重さ	
N449	寛永通宝	1	10		I	22.7	6.4	0.8	1.9	完 新寛永
N450	寛永通宝	1	10		I	22.9	6.6	1.1	2.7	完 新寛永
N451	不明	1	10		I	25	4.7	1.7	-2.1	サビ著しい
N452	不明	1	10		I	23.4	-	2.7	4.9	2枚接着 完
N453	寛永通宝	1	10		I	28.2	6	1.3	5	完 明和期・四文銭・11波 1768～
N454	寛永通宝	1	10		I	24	5.6	1.1	3.2	完 古寛永
N455	寛永通宝	1	10		I	24.7	5.2	1.6	4.7	完
N456	寛永通宝	1	10		I	23.1	5.5	1.1	1.8	完
N457	寛永通宝	1	10		I	24.7	5.4	1.3	1.5	1/2 古寛永
N459	寛永通宝	1	9		II b	23.7	5.7	1.2	3.2	3枚接着 古寛永
N460	熙寧元宝	1	9		II b	23.6	6.5	1.3	3.1	3枚接着 北宋・1068年
N461	祥符元宝	1	9		II b	24.4	6.2	1.1	3.4	3枚接着 北宋・1009年
N462	宣和通宝	1	9		II b	23	5.7	1	-2.2	一部欠損 北宋・1119年
N463	不明	1	10		II b	24.1	7.2	1	2.1	完
N465	不明	1	9		II e	-15.2	-	1.1	-0.5	破片
N464	永楽通宝	1	9		II e	24.4	5.5	1	2.2	完 明・1408年
N466	景祐元宝	1	9		II f	23.9	6.6	1	2.4	完 北宋・1034年
N467	寛永通宝	1	9		II g	24.3	5.4	1	1.6	完 古寛永
N468	寛永通宝	1	31		I	24.6	5.7	1.2	-2.6	一部欠 古寛永
N469	寛永通宝	1	35		I a	27.8	6.7	0.9	3.2	完 安政期・四文銭・11波 1768～
N471	寛永通宝	1	36～39T間	B 石垣根入部	II	25.1	5.2	1.1	3.3	完 新寛永
N542	不明	石垣		AB-17-2	裏込	-	-	-	-	サビ著しい
N535	熙寧元宝	石垣		A-16-1001	裏込	23.2	5.9	1.2	3	完 北宋・1068年
N539	寛永通宝	石垣		B-14-2094	上面	24.5	5.7	1.6	3.5	完 新寛永
N549	寛永通宝	石垣		B-17-1074	裏込	24.6	5.4	1.1	3.2	完 古寛永
N541	永楽通宝	石垣		B-22-1060	裏込	25.3	5.6	1.4	3.8	完 明・1408年
N538	寛永通宝	石垣		B-23-1017	裏込	24.2	5.5	1.1	3.2	完 古寛永
N547	寛永通宝	石垣		ED-5-1・2間		24.3	5.2	1.2	3.2	完 古寛永
N552	熙寧元宝	石垣		I-4-2002	裏込	23.8	5.8	1.5	3	完 北宋・1068年
N553	不明	石垣			盛土 I	22.6	-	1.4	-0.7	39084
N534	不明	石垣			A-1 盛土 I	23.1	6	1.4	-2.3	39145
N494	不明	5			盛土 I 黒色土	-	-	1.3	-1.1	1/2「元〇〇〇」
N493	不明	5	G A' 跡		盛土 I 黒色土	-	-	1.2	-0.3	破片
N521	不明	7C			盛土 I 黒色土下面	-	-	1.3	-0.7	39085
N536	寛永通宝			B 石垣	盛土①	24.2	5.5	1.2	3.6	完 古寛永
N545	永楽通宝	7		D 石垣	盛土 2	24.6	5.2	1.5	4.1	完 明・1408年
N495	元豊通宝か	5	C・I間		盛土 2-2 黒色土層	23	6.5	1.1	2.7	完 不明
N522	永楽通宝	7	D 東側		盛土 2-2 黒色土層	22	-	0.5	-0.5	39084
N496	永楽通宝	5			盛土 2-2 黒色土層 1	25	5.4	1.5	4	完 明・1408年
N497	永楽通宝	5	C		盛土 2-2 黒色土層 3	-	-	1.4	-1.1	破片
N483	寛永通宝	3E			I	22.5	6.1	0.9	2	完
N486	不明	4A			III	24.1	5.8	1.4	2.8	完 サビ著しい
N491	聖宋元宝	5A		LM 石垣角付近	III a-1	24.1	6.1	1.2	2.7	完 北宋・1101年
N508	熙寧元宝	5B	P-15G		II	23.9	6.3	1.2	3.5	完 北宋・1068年
N511	文久元宝	6C			I	25.6	6.7	1	2.5	完 1863年
N514	不明	6C	E-17G		カクラン	23.8	6.7	1.5	-1.3	1/2 残
N518	元豊通宝	7A			II (検出面)	23.4	6.5	1.1	-1.7	一部欠
N527	永楽通宝	8A			I (溝上)	24.3	5.8	1.8	2.1	完 明・1408年
N524	寛永通宝	8A			I	25.2	5.4	1.3	3.1	完 新寛永 (文銭)
N525	元祐通宝	8A			III a	24.1	5.9	1	1.9	完 北宋・1086年
N526	不明	8A			III b	-	-	1.3	-0.8	1/4「〇〇〇宝」
N474	永楽通宝	2A		S-31		-	-	-	-1.2	破片
N504	寛永通宝	5B	R-17G	S-273		-22.7	6.3	1	2.7	完
N519	政和通宝	7A		S-300		23.6	6.6	1.2	2.2	完 北宋・1111年

第 15 表 近現代の銭貨集計表

登録番号	種別	区	トレンチ	遺構名	層位	法量 (mm・g)				備考
						直径	穿径	厚さ	重さ	
N448	1円アルミ貨	1	9		I	19.9	-	1.5	1	完昭和59年
N458	50円白銅貨	1		Dブロック根入部	I	20.9	3.8	1.6	3.9	完昭和52年
N470	10円青銅貨	1	38		I	23.5	-	1.5	4.5	完昭和56年
N540	1銭アルミ貨	石垣		B-24-2030	裏込	17.4	-	1.6	0.9	完昭和15年
N543	1銭アルミ貨	石垣		C-22-1004	裏込	16	-	1.6	0.6	完昭和17年
N548	1銭青銅貨	石垣		F-15-1024	裏込	23	-	1.3	3.7	完大正8年
N550	1銭アルミ貨	石垣		F-19-1008～1013	裏込	16	-	1.5	0.7	完昭和16年
N537	10円青銅貨	石垣		B石垣天端	フク上Ⅱ	23.5	-	1.5	4.3	完昭和27年
N544	5円黄銅貨	石垣	-	D面天端	フク土Ⅰ	22	4.4	1.4	3.2	完昭和24年
N546	10円青銅貨	石垣		D面天端	フク土Ⅰ	23.5	-	1.5	4.5	完昭和53年
N551	10円青銅貨	石垣		F面天端	フク土Ⅱ	23.6	-	1.5	4.4	完昭和28年
N492	100円白銅貨	5A		LM石垣角	I	22.5	-	1.6	4.8	完昭和46年
N472	1円アルミ貨	2A			I	19.9	-	1.5	1	完昭和33年
N473	1円アルミ貨	2A			Ⅱ	19.8	-	1.5	1	完昭和34年
N476	10円青銅貨	2B			Ⅱ	23.5	-	1.5	4.4	完昭和27年
N477	10円青銅貨	3I			I	23.4	-	1.4	4.4	完昭和29年
N478	5円黄銅貨	3I			I	22	4.6	1.5	3.6	完昭和34年
N479	10円青銅貨	3A			I	23.3	-	1.5	4.4	完昭和27年
N480	10円青銅貨	3A			I	23.4	-	1.4	4.5	完昭和29年
N481	10円青銅貨	3A			I	23.4	-	1.5	4.5	完昭和40年
N482	10円青銅貨	3A			I	23.5	-	1.5	4.4	完昭和42年
N485	1銭青銅貨	4A				23.2	-	1.2	3.4	完大正11年
N484	1銭青銅貨	4C			I	22.9	-	1.3	3.1	完年号不明
N488	10円青銅貨	5			I	23.4	-	1.4	4.5	完昭和48年
N489	10銭白銅貨	5B			I	22.2	3.9	1.3	3.4	完大正12年
N498	100円白銅貨	5B			I	22.6	-	1.6	4.6	完昭和43年
N499	5銭アルミ青銅貨	5B			I	19.1	4.1	1.4	2.7	完昭和〇年
N502	10円青銅貨	5B	Q-14G			23.6	-	1.5	4.5	完昭和44年
N503	100円白銅貨	5B	Q-15G		カクラン	22.4	-	1.6	4.8	完昭和51年
N505	100円白銅貨	5B	S-14G		カクラン	22.4	-	1.6	4.8	完昭和64年
N506	5銭白銅貨	5B	R-16G		Ⅱ	20.5	-	1.8	4.3	完明治26年
N507	1銭青銅貨	5B	S-15G		Ⅱ	23	-	1.3	3.7	完昭和10年
N509	10円青銅貨	6A	3		試掘	23.3	-	1.5	4.3	完昭和27年
N510	10円青銅貨	6A	C-15G		カクラン	23.5	-	1.4	4.3	完昭和37年
N512	10円青銅貨	6C			I	23.4	-	1.4	4.4	完昭和37年
N513	1銭青銅貨	6C			I	23	-	1.3	3.5	完大正11年
N515	10円青銅貨	6C			カクラン	23.3	-	1.4	4.2	完年号不明
N516	5円黄銅貨	6C	C-18G		カクラン	21.9	4.6	1.5	3.2	完昭和33年
N517	5円黄銅貨	6C			カクラン	21.9	4.8	1.5	3.4	完昭和26年
N523	1銭青銅貨	8A			I	23.1	-	1.3	3.6	完大正13年
N528	不明	8B			Ⅱ	19	-	1.4	3	完孔なし近代以降
N529	1銭銅貨	8B			Ⅱ	27.5	-	1.3	5.5	完明治15年
N530	不明	8B			Ⅱ	21.6	-	1.1	2.4	完孔なし近代以降
N531	不明	8B			Ⅱ	22.1	-	1.2	2.6	完孔なし近代以降
N532	10円青銅貨	8B			カクラン	23.4	-	1.5	4.4	完昭和35年
N475	不明	2A		S-7		21.6	-	1.6	3.4	完孔なし近代以降
N490	5円黄銅貨	5A		S-263		22	5	1.5	3.8	完平成5年
N500	1銭青銅貨	5B	T-16G	S-273		22.9	-	1.3	3.7	完大正7年
N501	不明	5B	T-16G	S-273		22.4	-	1.2	3.1	完孔なし半銭銅貨か
N520	1銭青銅貨	7A		S-300		22.9	-	1.4	3.4	完昭和12年
N533	半銭銅貨	1I			I	22.2	-	1.4	3.2	完明治17年



第 214 図 AB-12-1 上面



第 215 図 AB-12-1 上面



第 216 図 BA-8-1 上面



第 217 図 AB-14-1 上面



第 218 図 AB-15-1 上面

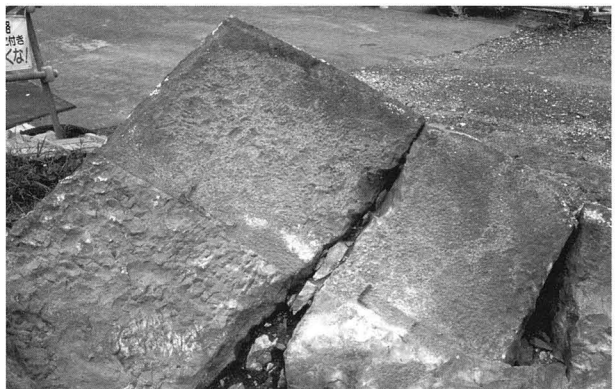

第 219 図 AB-16-1・2 上面

敷金出土状況写真 (1)



第 220 図 AB-16-1 上面



第 221 図 BC-6-1 上面



第 222 図 CB-6-2 上面

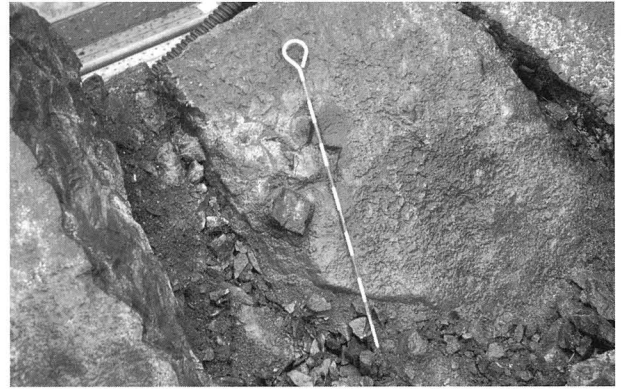

第 223 図 BC-7-2 上面



第 224 図 BC-10-1 上面



第 225 図 BC-13-1 上面



第 226 図 BC-13-1-2 上面



第 227 図 BC-14-1 上面



第 228 図 BC-18-2 上面



第 229 図 BC-24-1 上面



第 230 図 CB-25-2 上面

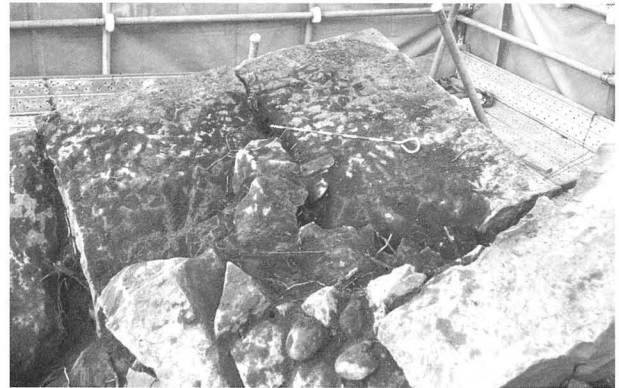

第 231 図 ED-4-1 上面

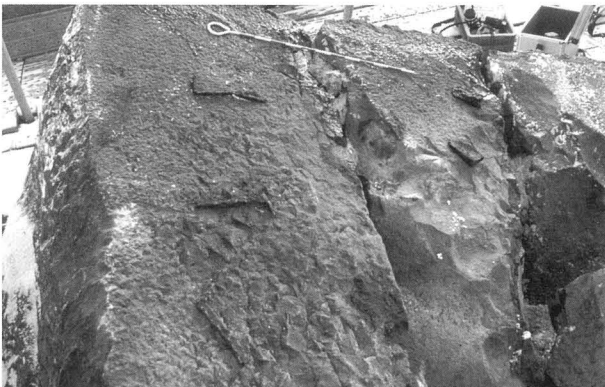

第 232 図 DE-9-1 上面



第 233 図 DE-11-1 上面



第 234 図 ED-15-3 上面



第 235 図 DE-16-2 上面

敷金出土状況写真 (3)



第 236 図 DE-21-1 上面

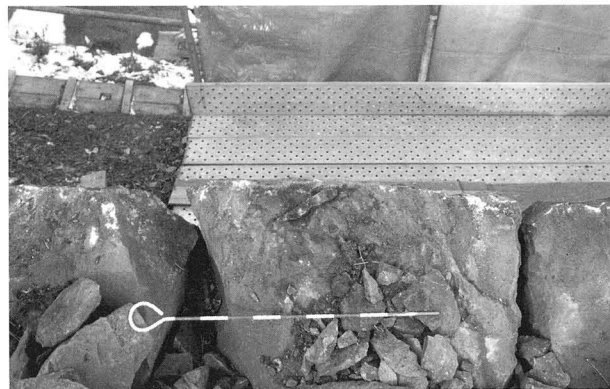

第 237 図 A-11-2006 上面



第 238 図 M-3-1001 背面

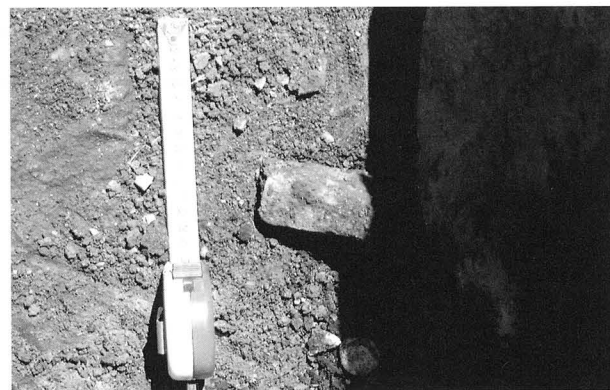

第 239 図 CB-25-2 上面 鉄矢



第 240 図 B-15-2021 上面 クギ



第 241 図 C-26-1004 と 1005 の間 ノミ



第 242 図 F-4-2037 上面 ノミ

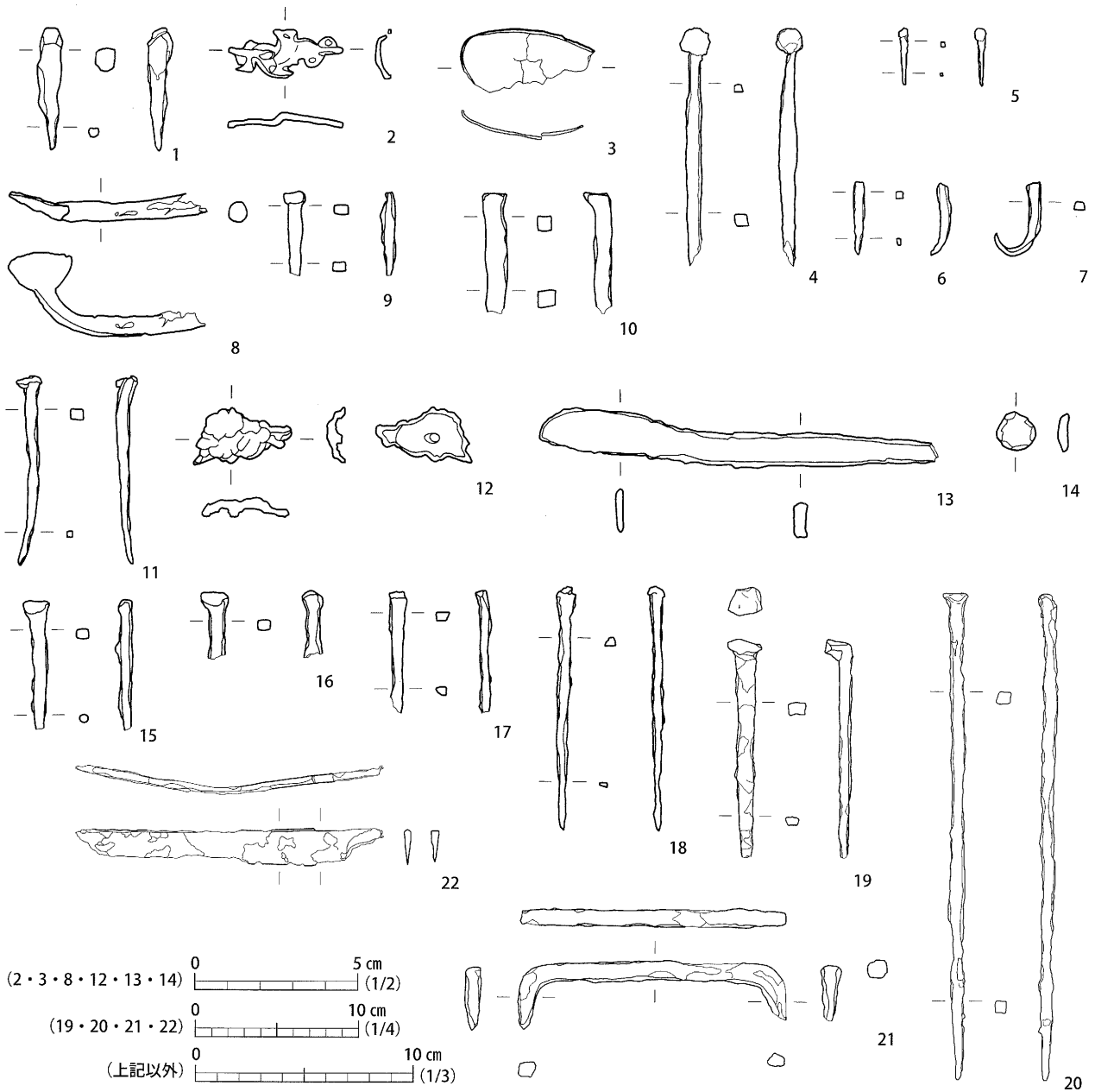

No.	登録番号	種別	素材	出土位置				法量 (mm・g)				備考	写真
				区	トレンチ	遺構	層位	長	幅	厚	重量		
1	N-271	不明	鉄	1	10		I	(57.1)	(11.2)	9.4	14.1	鍔の釘部か	
2	N-404	刀装具	銅	1	9		II b	15.0	35.0	2.0	2.7	目貫飾 鍍金	280 図-1
3	N-403	匙	銅	1	9		II b	(41.0)	(19.0)	1.0	2.5		280 図-3
4	N-261	火箸	鉄	1	9		II b	(110.0)	7.4	9.0	25.1		
5	N-260	釘	鉄	1	9		II b	26.0	3.3	3.5	0.8		
6	N-262	釘	鉄	1	9		II b	(34.0)	5.7	5.3	1.4		
7	N-270	釘	鉄	1	10		II b	(44.0)	6.2	4.4	3.8		
8	N-405	煙管(雁首)	銅	1	9		II d	(61.0)	26.0	-	4.1	雁首部径6mm	280 図-4
9	N-263	釘	鉄	1	9		II d	(38.0)	6.9	6.9	2.9		
10	N-264	釘	鉄	1	9		II d	(55.0)	10.2	8.7	19.4		
11	N-265	釘	鉄	1	9		II e	87.0	5.8	6.6	8.7		
12	N-406	刀装具	銅	1	9		II g	(17.0)	(28.0)	(5.0)	4.3	目貫飾	280 図-2
13	N-408	刀子	銅	1	9		II g	(122.0)	13.0	4.0	20.3	剃刀か	280 図-5
14	N-407	不明	鉄	1	9		II g	12.0	12.0	3.0	1.9		
15	N-266	角釘	鉄	1	9		II g	(59.0)	(7.6)	(6.4)	6.3		
16	N-267	釘	鉄	1	9		II g	(31.0)	(7.3)	(6.8)	3.1		
17	N-269	釘	鉄	1	9		II g	(56.0)	7.4	5.2	6.5		
18	N-268	釘	鉄	1	9		II g	114.0	5.5	4.7	12.3		
19	N-272	釘	鉄	1	29 Aトレ		I bc	(134.0)	13.1	8.2	40.7		280 図-7
20	N-274	釘	鉄	1	29 Aトレ		I b	298.0	(10.2)	(9.0)	73.8		
21	N-273	カスガイ	鉄	1	29 Aトレ		I c	163.0	12.2	10.9	116.8		
22	N-275	刀子	鉄	1	30		整地	188.0	21.0	4.0	59.8		

第 243 図 金属製品実測図 (1)

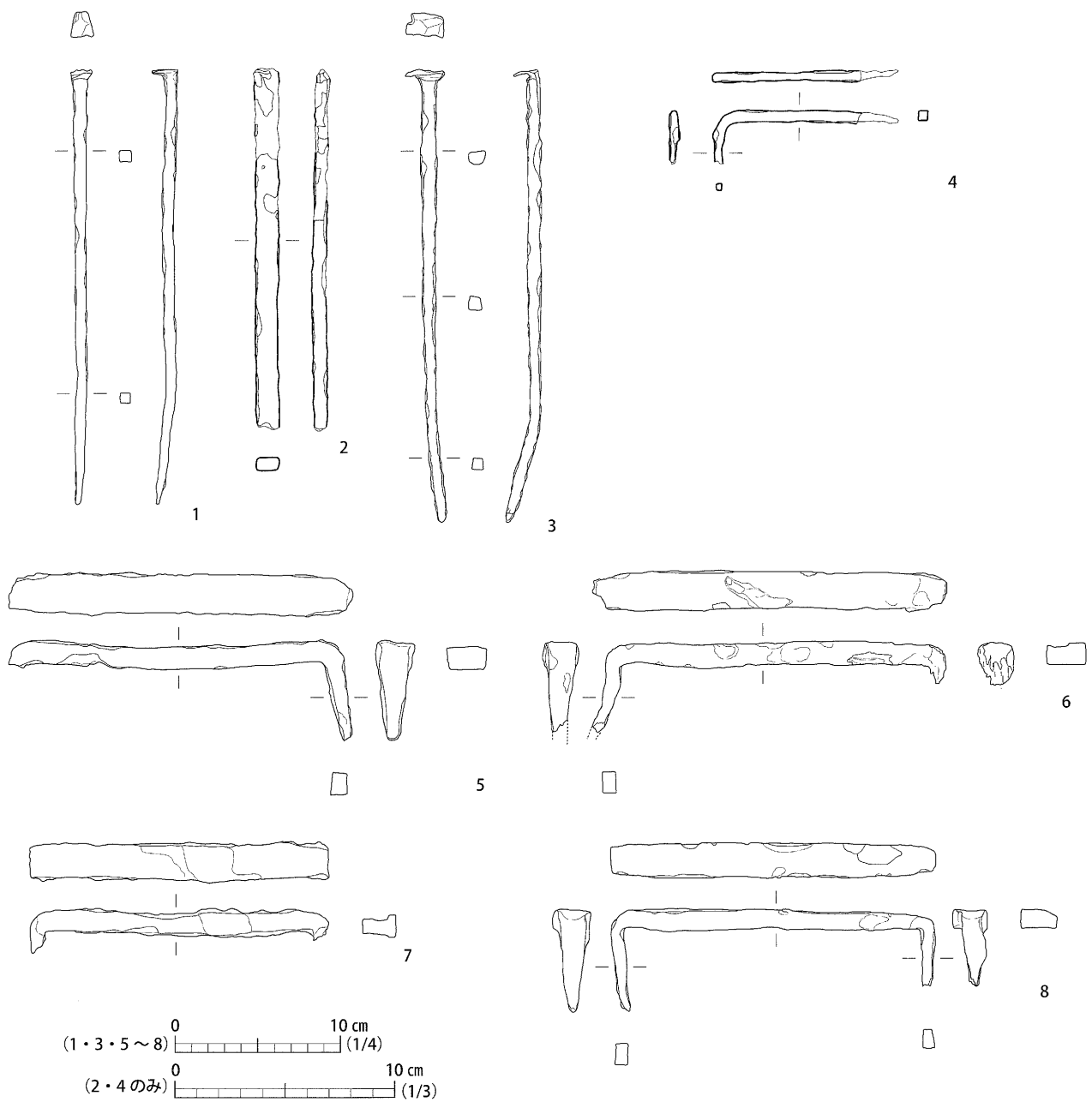

No.	登録番号	種別	素材	出土位置				法量 (mm・g)					備考	写真
				区	トレンチ	遺構	層位	長	幅	厚	重量			
1	N-276	釘	鉄	1	31		I	268.0	9.4	7.5	80.2		280図-8	
2	N-277	不明(棒状)	鉄	1	32		II	(17.0)	10.0	6.0	61.3			
3	N-278	釘	鉄	1	34		II a	279.0	10.9	9.3	92.9			
4	N-279	カスガイ	鉄	1	38		I	(86.0)	(6.9)	(6.6)	9.9			
No.	登録番号	種別	石材番号	位置詳細	法量 (mm・g)							備考	写真	
					A	a	B	C	c	D	E			重量
5	N-247	カスガイ	1区36T CD角根入部	II層	-	70.0	-	230.0	270.0	204.0	20.0	501.6	280図-6	
6	N-246	カスガイ	1区36T CD角前面	II層	(55.0)	(45.0)	(201.0)	24.0	22.0	207.0	16.0	691.3	280図-9	
7	N-245	カスガイ	1区36T CD角根入部	II層	(68.0)	(33.0)	-	27.0	23.0	182.0	21.0	449.5		
8	N-232	カスガイ	1区D根入部 B-23-1003付近	II層	(61.0)	(46.0)	(179.0)	19.0	14.0	196.0	12.0	357.7	280図-10	

第244図 金属製品実測図(2)

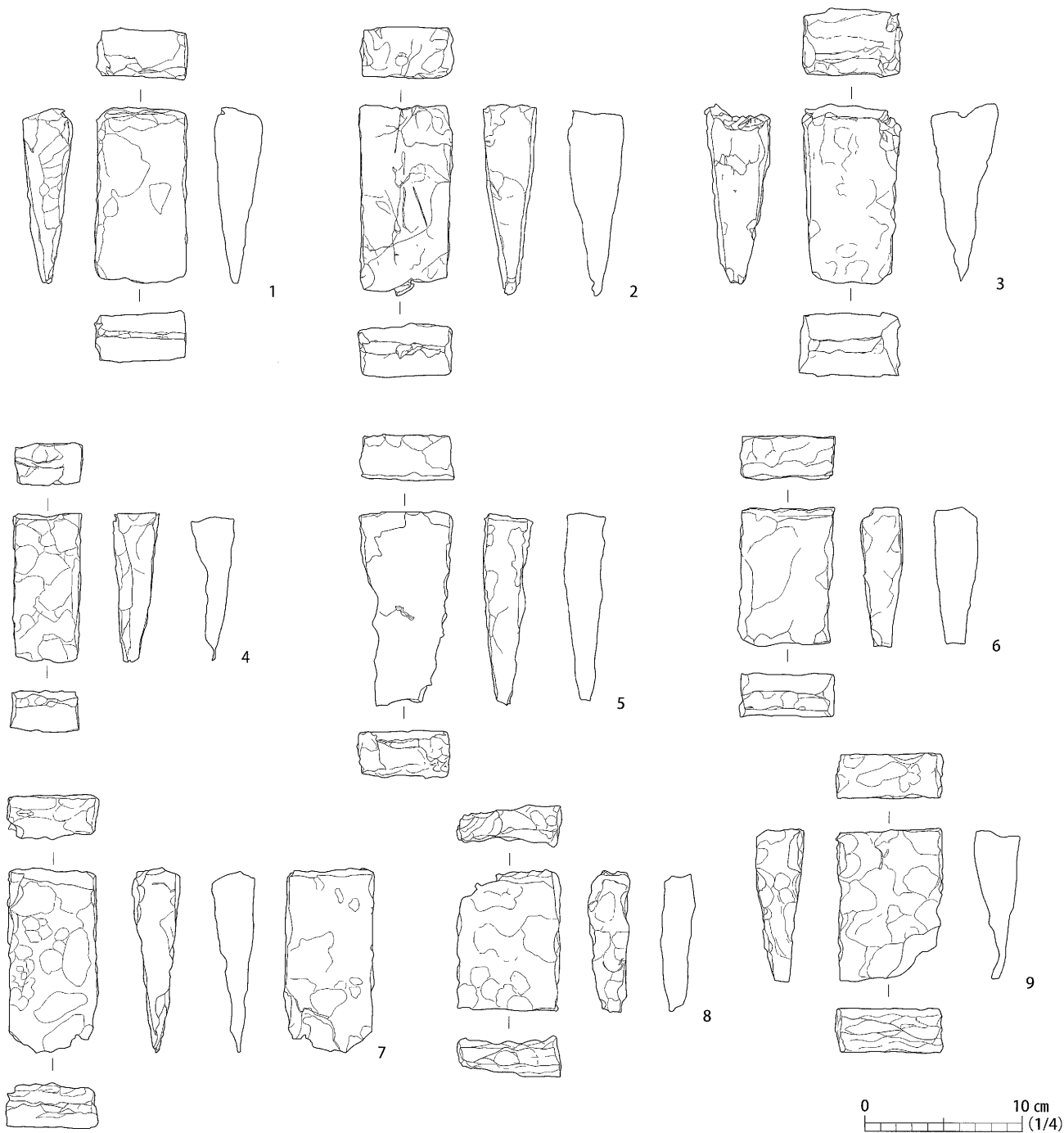

No.	登録番号	種別	石材番号	位置詳細	法量 (mm・g)					備考	写真
					A	B	C	D	E		
1	N-1	クサビ状敷金	BA-01-2	裏込	113.0	53.0	29.0	5.0	55.0	902.4	
2	N-2	クサビ状敷金	AB-04-2		122.0	59.0	32.0	9.0	55.0	1115.9	280図-11
3	N-3	クサビ状敷金	BA-05-1		115.0	63.0	40.0	8.0	51.0	1205.3	
4	N-4	クサビ状敷金	AB-07-1		98.0	43.0	27.0	8.0	39.0	494.5	280図-13
5	N-5	クサビ状敷金	BA-07-2	上面西側	125.0	59.0	27.0	(6.0)	(31.0)	752.6	
6	N-6	クサビ状敷金	BA-08-1		90.0	60.0	27.0	12.0	56.0	795.0	
7	N-7	クサビ状敷金	AB-09-1	背面	(118.0)	55.0	27.0	2.0	54.0	759.3	280図-12
8	N-8	クサビ状敷金	AB-10-2	上面北側	87.0	(61.0)	23.0	11.0	62.0	637.2	
9	N-9	クサビ状敷金	AB-10-2	上面南側	(97.0)	(66.0)	28.0	(14.0)	(62.0)	798.4	

第 245 図 金属製品実測図 (3)

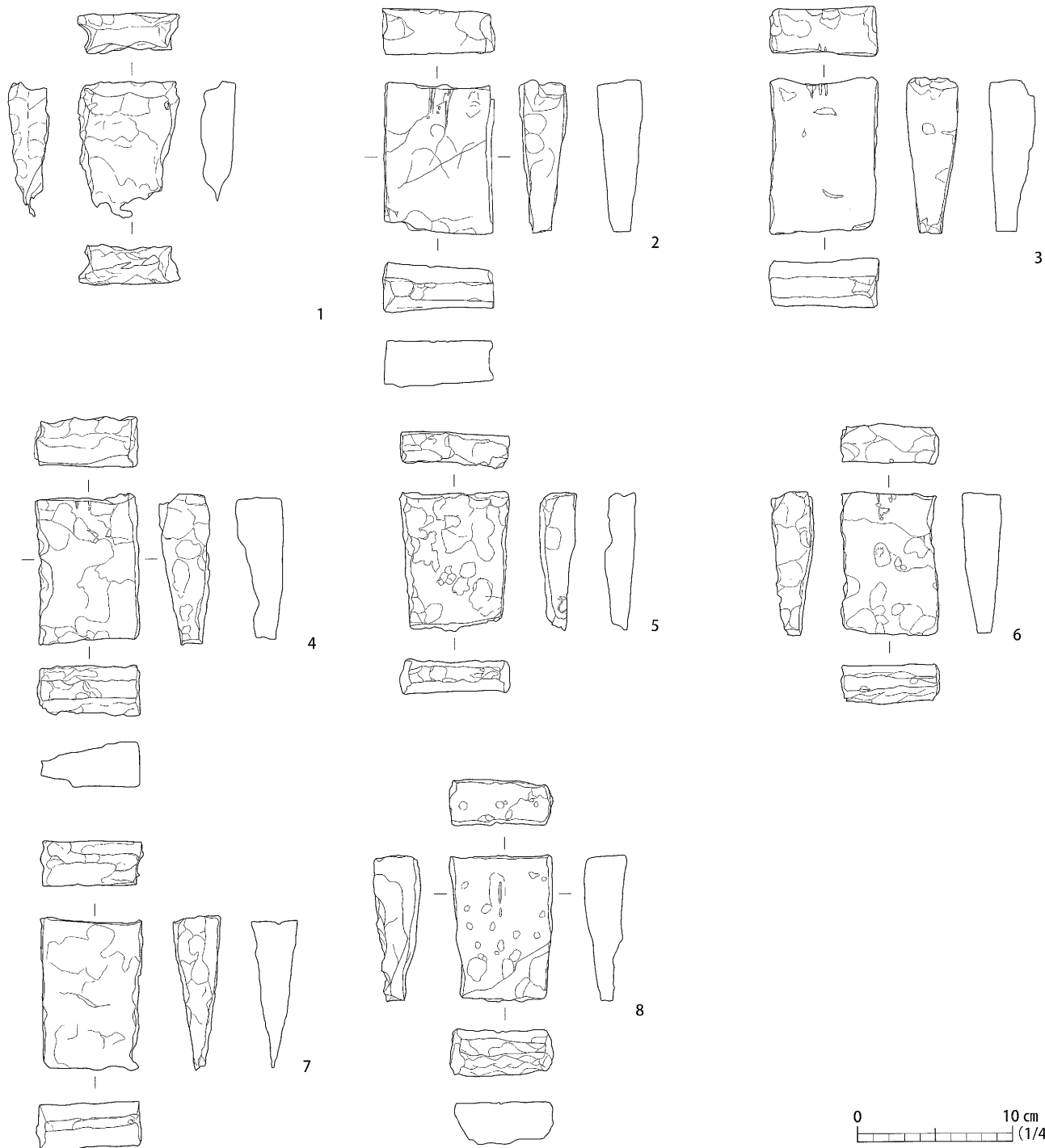

No.	登録番号	種別	石材番号	位置詳細	法量 (mm・g)					備考	写真	
					A	B	C	D	E			重量
1	N-10	クサビ状敷金	BA-11-2		(89.0)	(59.0)	(24.0)	(15.0)	(45.0)	607.7		
2	N-11	クサビ状敷金	BA-11-1・2	間	98.0	68.0	31.0	12.0	69.0	1037.1	あて具痕	280 図-15
3	N-12	クサビ状敷金	AB-12-1		102.0	70.0	32.0	13.0	67.0	1146.3	あて具痕	280 図-14
4	N-14	クサビ状敷金	AB-12-2		96.0	63.0	30.0	14.0	62.0	884.0	あて具痕	280 図-16
5	N-13	クサビ状敷金	AB-12-2		89.0	70.0	20.0	11.0	59.0	646.7		
6	N-15	クサビ状敷金	AB-15-2		93.0	63.0	24.0	10.0	60.0	746.7		
7	N-16	クサビ状敷金	AB-15-2		100.0	63.0	30.0	8.0	61.0	953.4		
8	N-17	クサビ状敷金	AB-15-3		95.0	65.0	26.0	14.0	57.0	895.8		281 図-1

第246図 金属製品実測図(4)



No.	登録番号	種別	石材番号	位置詳細	法量 (mm・g)					備考	写真	
					長	幅	厚	重量	重量			
1	N-18	板状敷金	CB-05-1		144.0	76.0	15.0	686.8	790.0		281 図-2	
No.	登録番号	種別	石材番号	位置詳細	法量 (mm・g)					備考	写真	
					A	B	C	D	E			重量
2	N-19	クサビ状敷金	CB-06-1		120.0	52.0	27.0	7.0	55.0	413.1		281 図-3
3	N-21	クサビ状敷金	CB-06-2		121.0	58.0	30.0	4.0	46.0	975.7	2枚重なり	281 図-4
4	N-20	クサビ状敷金	CB-06-2		78.0	38.0	21.0	12.0	28.0	1126.7	2枚重なり	281 図-5
5	N-22	クサビ状敷金	BC-07-1	背面	(127.0)	(66.0)	(23.0)	4.0	61.0	793.5		
6	N-23	クサビ状敷金	BC-07-1	背面	(86.0)	(44.0)	20.0	(5.0)	28.0	510.1		
7	N-25	クサビ状敷金	BC-07-2		88.0	(37.0)	21.0	6.0	(27.0)	371.8		
8	N-27	クサビ状敷金	BC-07-2		76.0	42.0	21.0	4.0	(33.0)	347.6		
9	N-28	クサビ状敷金	BC-07-2	背面	100.0	45.0	26.0	6.0	(38.0)	699.0		281 図-6

第 247 図 金属製品実測図 (5)



No.	登録番号	種別	石材番号	位置詳細	法量 (mm・g)					重量	備考	写真
					A	B	C	D	E			
1	N-24	クサビ状敷金	BC-07-2	背面	(81.0)	(50.0)	23.0	(1.0)	(42.0)	490.0	2枚重なり 上段	281 図-7
2	N-26	クサビ状敷金	BC-07-2	背面	(127.0)	(39.0)	(21.0)	2.0	35.0	640.5	2枚重なり 下段 玄能跡	
3	N-29	クサビ状敷金	BC-08-1		(88.0)	(61.0)	(20.0)	13.0	(63.0)	805.3		
4	N-30	クサビ状敷金	CB-08-2	背面中央	98.0	76.0	29.0	12.0	66.0	1058.0		
5	N-31	クサビ状敷金	CB-08-2	背面西側	(84.0)	(59.0)	(24.0)	(5.0)	(61.0)	512.7		
6	N-32	クサビ状敷金	BC-09-2		(87.0)	(75.0)	(34.0)	(11.0)	(63.0)	1058.4		281 図-8
7	N-33	クサビ状敷金	BC-10-1		(107.0)	(74.0)	(29.0)	13.0	(67.0)	920.5		
8	N-34	クサビ状敷金	BC-11-2		95.0	59.0	27.0	11.0	53.0	798.5		
9	N-35	クサビ状敷金	BC-11-3	背面	(89.0)	(59.0)	(20.0)	(5.0)	(61.0)	658.4		

第 248 図 金属製品実測図 (6)

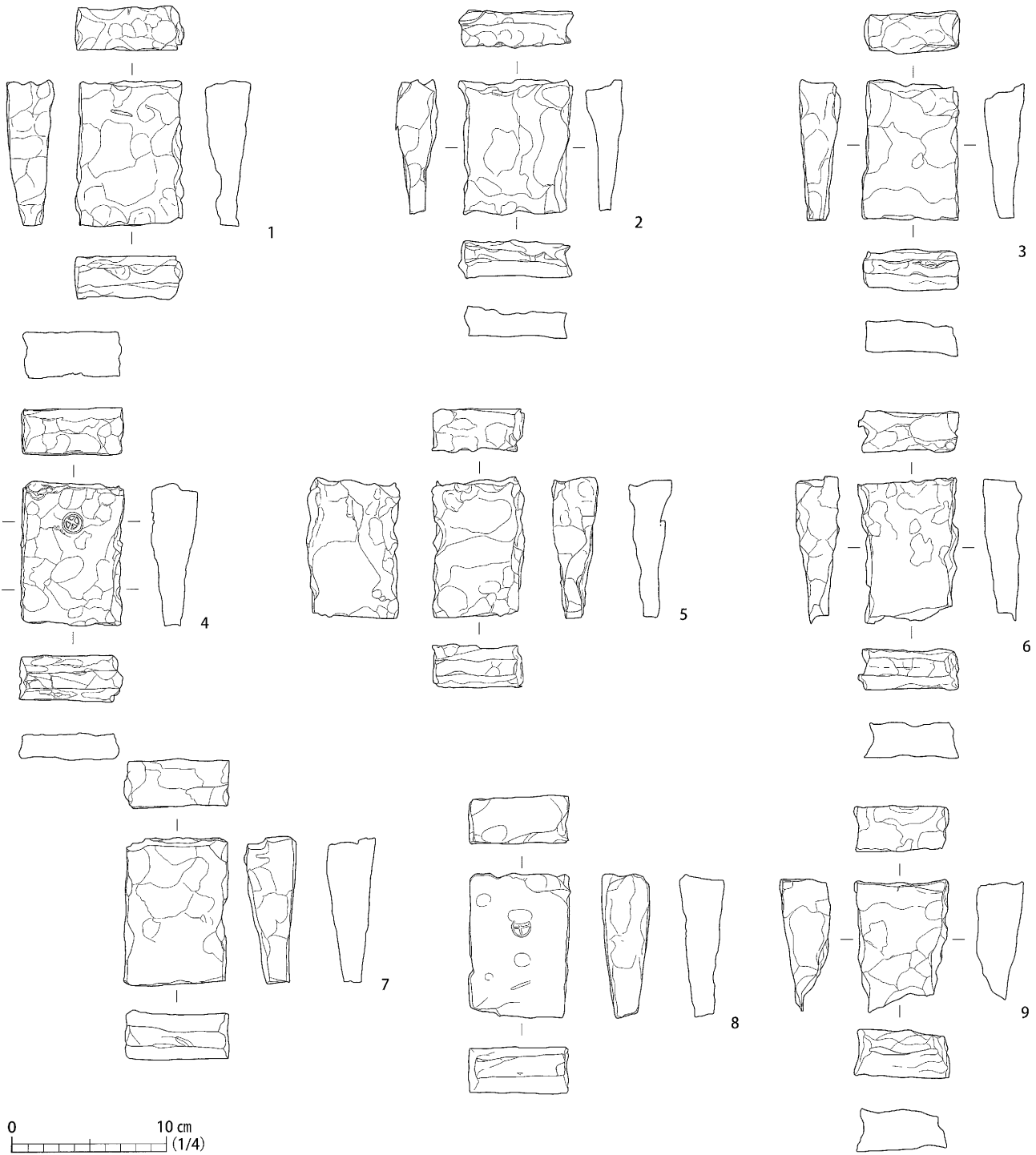

No.	登録番号	種別	石材番号	位置詳細	法量 (mm・g)					重量	備考	写真
					A	B	C	D	E			
1	N-36	クサビ状敷金	BC-12-1		83.0	(55.0)	28.0	13.0	(66.0)	1071.2		
2	N-37	クサビ状敷金	BC-12-1		(72.0)	(61.0)	(23.0)	(10.0)	(68.0)	745.7		
3	N-38	クサビ状敷金	CB-12-2		91.0	(61.0)	(25.0)	11.0	63.0	701.4		
4	N-39	クサビ状敷金	CB-13-1		94.0	61.0	30.0	12.0	64.0	965.6	刻印「丸に十」	281 図-9
5	N-40	クサビ状敷金	BC-13-2		89.0	(57.0)	(27.0)	12.0	53.0	742.8		
6	N-41	クサビ状敷金	BC-13-2		(94.0)	(61.0)	(26.0)	13.0	(54.0)	844.3		
7	N-42	クサビ状敷金	CB-14-1		97.0	67.0	32.0	14.0	67.0	1084.4		
8	N-43	クサビ状敷金	CB-14-2		94.0	63.0	31.0	15.0	61.0	971.5	刻印「丸に十」	281 図-10
9	N-44	クサビ状敷金	BC-15-2		(93.0)	62.0	30.0	(5.0)	46.0	893.4		

第 249 図 金属製品実測図 (7)



No.	登録番号	種別	石材番号	位置詳細	法量 (mm・g)					備考	写真	
					A	B	C	D	E			重量
1	N-45	クサビ状敷金	BC-15-2		98.0	68.0	32.0	13.0	69.0	1182.8		
2	N-46	クサビ状敷金	BC-15-3		103.0	(60.0)	30.0	(14.0)	(55.0)	839.1		281 図-11
3	N-48	クサビ状敷金	CB-16-1		(86.0)	(58.0)	(24.0)	10.0	69.0	765.8		
4	N-49	クサビ状敷金	CB-16-2		99.0	(70.0)	27.0	(13.0)	(64.0)	933.0	2枚重なり	
5	N-50	クサビ状敷金	CB-16-2		(92.0)	(63.0)	28.0	12.0	(61.0)	798.2		
6	N-51	クサビ状敷金	CB-16-2		98.0	(70.0)	26.0	13.0	69.0	904.9	2枚重なり	282 図-1
7	N-52	クサビ状敷金	CB-16-2・3	間	107.0	68.0	29.0	11.0	55.0	1092.7		
8	N-53	クサビ状敷金	CB-16-2・3	間	(94.0)	(61.0)	26.0	(14.0)	53.0	818.8		
9	N-47	クサビ状敷金	BC-17-3		(99.0)	71.0	30.0	(12.0)	(72.0)	1015.6		

第 250 図 金属製品実測図 (8)



No.	登録番号	種別	石材番号	位置詳細	法量 (mm・g)					重量	備考	写真
					A	B	C	D	E			
1	N-56	クサビ状敷金	CB-20-2		(109.0)	(61.0)	(38.0)	(12.0)	(51.0)	1196.1	刻印「丸に十」	282図-2
2	N-54	クサビ状敷金	CB-20-2	背面	(94.0)	(63.0)	(29.0)	(13.0)	(65.0)	762.0		
3	N-55	クサビ状敷金	CB-20-2・3	間	96.0	67.0	(24.0)	13.0	(65.0)	724.7	2枚重なり	
4	N-57	クサビ状敷金	CB-20-2・3	間	93.0	62.0	27.0	12.0	60.0	858.3	2枚重なり	
5	N-59	クサビ状敷金	BC-21-2		98.0	61.0	29.0	12.0	61.0	932.8		
6	N-58	クサビ状敷金	BC-21-2	背面	101.0	66.0	28.0	16.0	46.0	1085.2		
7	N-60	クサビ状敷金	BC-22-1		100.0	71.0	32.0	15.0	74.0	1182.0	2枚重なり 上段	282図-3
8	N-61	クサビ状敷金	BC-22-1		(103.0)	(69.0)	(31.0)	20.0	(68.0)	1067.2	2枚重なり 下段	282図-4

第251図 金属製品実測図(9)



No.	登録番号	種別	石材番号	位置詳細	法量 (mm・g)					重量	備考	写真
					A	B	C	D	E			
1	N-62	クサビ状敷金	DE-04-1		122.0	48.0	22.0	4.0	54.0	629.3		282 図-5
2	N-63	クサビ状敷金	DE-06-1		(107.0)	(45.0)	(15.0)	4.0	(57.0)	541.5	2枚重なり	
3	N-64	クサビ状敷金	DE-06-1		(94.0)	(45.0)	(17.0)	(4.0)	42.0	612.1	2枚重なり	
4	N-65	クサビ状敷金	DE-07-1		(97.0)	(54.0)	(20.0)	(11.0)	(53.0)	429.7		
5	N-66	クサビ状敷金	DE-09-1	南側	89.0	(61.0)	41.0	9.0	78.0	624.7		
6	N-67	クサビ状敷金	DE-09-1		(106.0)	(52.0)	(14.0)	13.0	57.0	533.5		
7	N-68	クサビ状敷金	DE-10-1		130.0	61.0	26.0	4.0	57.0	1180.3		282 図-6
8	N-69	クサビ状敷金	DE-10-2		116.0	68.0	31.0	7.0	58.0	952.2	側面に刻印「丸に十」	282 図-7
9	N-70	クサビ状敷金	DE-11-1	上面北側	112.0	54.0	26.0	3.0	57.0	799.8		

第 252 図 金属製品実測図 (10)

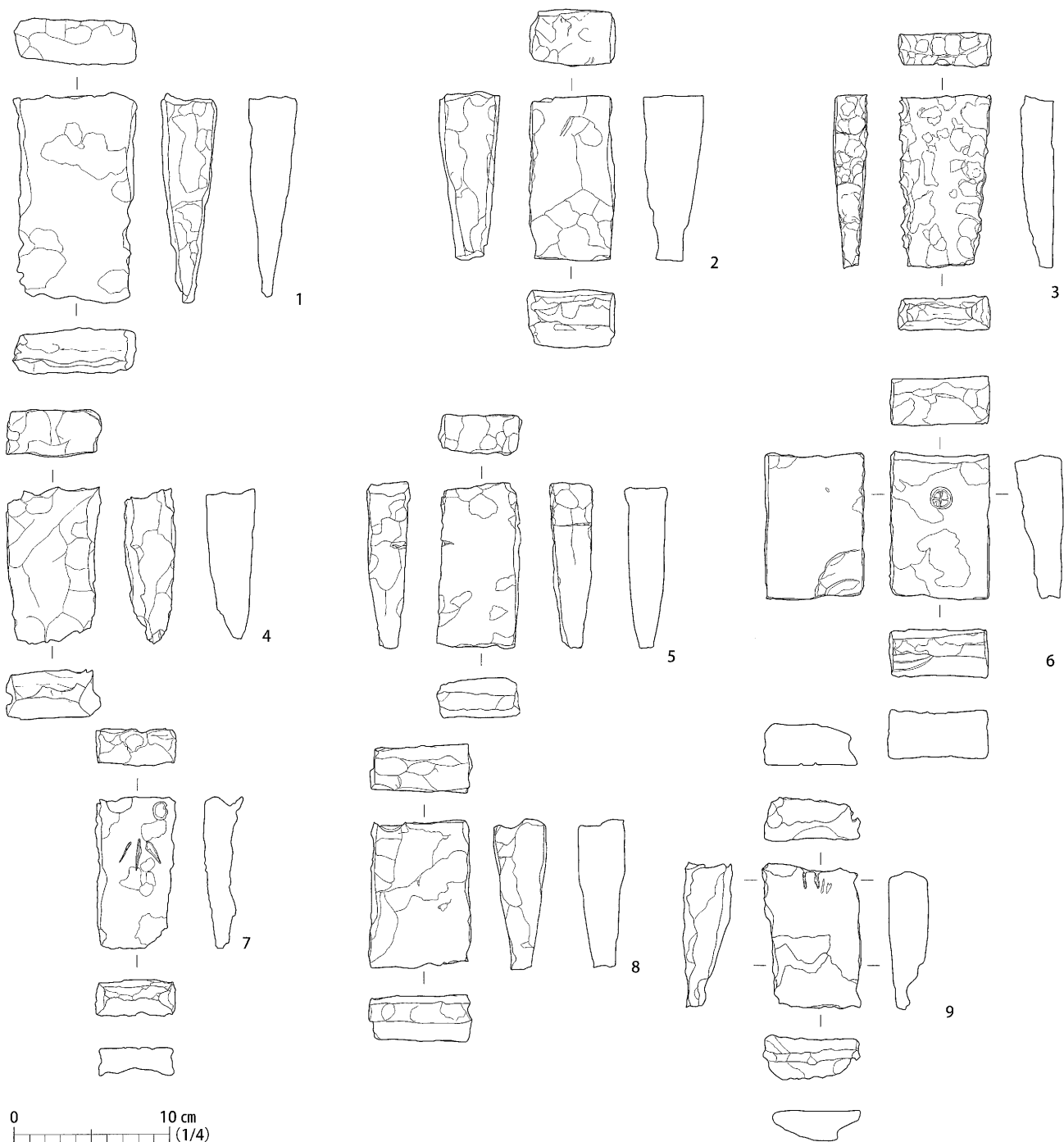

No.	登録番号	種別	石材番号	位置詳細	法量 (mm・g)					重量	備考	写真
					A	B	C	D	E			
1	N-71	クサビ状敷金	DE-11-1	上面南側	134.0	80.0	30.0	(5.0)	(67.0)	1342.9		
2	N-72	クサビ状敷金	ED-11-2		108.0	51.0	36.0	17.0	50.0	1098.6		
3	N-73	クサビ状敷金	DE-12-1		111.0	(56.0)	20.0	14.0	(42.0)	732.2		282 図-8
4	N-74	クサビ状敷金	DE-12-2		(99.0)	(60.0)	(30.0)	(13.0)	(49.0)	872.9		282 図-9
5	N-75	クサビ状敷金	ED-13-1 (2)		106.0	48.0	27.0	11.0	50.0	792.5		
6	N-76	クサビ状敷金	ED-13-2	背面	96.0	64.0	32.0	17.0	64.0	1059.1	刻印「(丸に十)」	283 図-1
7	N-77	クサビ状敷金	ED-13-2	背面	(97.0)	(50.0)	(23.0)	9.0	44.0	612.7	刻印「小」	283 図-2
8	N-78	クサビ状敷金	DE-14-1		96.0	60.0	32.0	13.0	63.0	1074.1		
9	N-79	クサビ状敷金	ED-14-1	背面	91.0	(61.0)	(27.0)	8.0	(55.0)	620.6	あて具痕	283 図-3

第 253 図 金属製品実測図 (11)



No.	登録番号	種別	石材番号	位置詳細	法量 (mm・g)					重量	備考	写真
					A	B	C	D	E			
1	N-80	クサビ状敷金	DE-15-1	上面南側	90.0	64.0	(28.0)	13.0	64.0	1003.6		283 図-4
2	N-81	クサビ状敷金	ED-15-3		(104.0)	78.0	28.0	(4.0)	(44.0)	1090.0		
3	N-82	クサビ状敷金	DE-16-2		(88.0)	(59.0)	(24.0)	(6.0)	(61.0)	776.4		283 図-5
4	N-83	クサビ状敷金	DE-16-2		102.0	70.0	27.0	17.0	64.0	979.7		
5	N-84	クサビ状敷金	ED-17-2		104.0	(75.0)	29.0	16.0	60.0	1032.9		
6	N-85	クサビ状敷金	ED-17-3		102.0	66.0	25.0	14.0	64.0	1043.9		
7	N-86	クサビ状敷金	ED-17-3		104.0	67.0	32.0	14.0	62.0	1310.5	2枚重なり	
8	N-87	クサビ状敷金	ED-17-3		93.0	63.0	30.0	14.0	63.0	991.2	2枚重なり	283 図-6
9	N-88	クサビ状敷金	ED-19-2		(86.0)	(63.0)	25.0	13.0	(61.0)	736.6		

第 254 図 金属製品実測図 (12)



No.	登録番号	種別	石材番号	位置詳細	法量 (mm・g)					重量	備考	写真
					A	B	C	D	E			
1	N-89	クサビ状敷金	DE-20-2		(93.0)	(71.0)	30.0	(13.0)	(70.0)	1080.4		
2	N-90	クサビ状敷金	ED-21-2		88.0	67.0	25.0	11.0	69.0	826.9	2枚重なり	
3	N-91	クサビ状敷金	ED-21-2		(87.0)	(60.0)	69.0	9.0	(20.0)	610.7	2枚重なり	
4	N-92	クサビ状敷金	DE-23-1		96.0	78.0	32.0	12.0	64.0	1047.5		283図-7
5	N-93	クサビ状敷金	ED-23-2		99.0	60.0	30.0	(9.0)	(57.0)	796.9		283図-8
6	N-94	クサビ状敷金	ED-24-1		101.0	66.0	35.0	14.0	64.0	1225.0	刻印「(丸に十)」 玄能跡	283図-9
7	N-95	クサビ状敷金	ED-24-1		103.0	73.0	27.0	15.0	73.0	1115.0	あて具痕	283図-10
8	N-96	クサビ状敷金	DE-24-2		(93.0)	(66.0)	(30.0)	(10.0)	(30.0)	944.1		
9	N-97	クサビ状敷金	ED-25-1		103.0	71.0	36.0	17.0	65.0	1194.3		

第255図 金属製品実測図 (13)

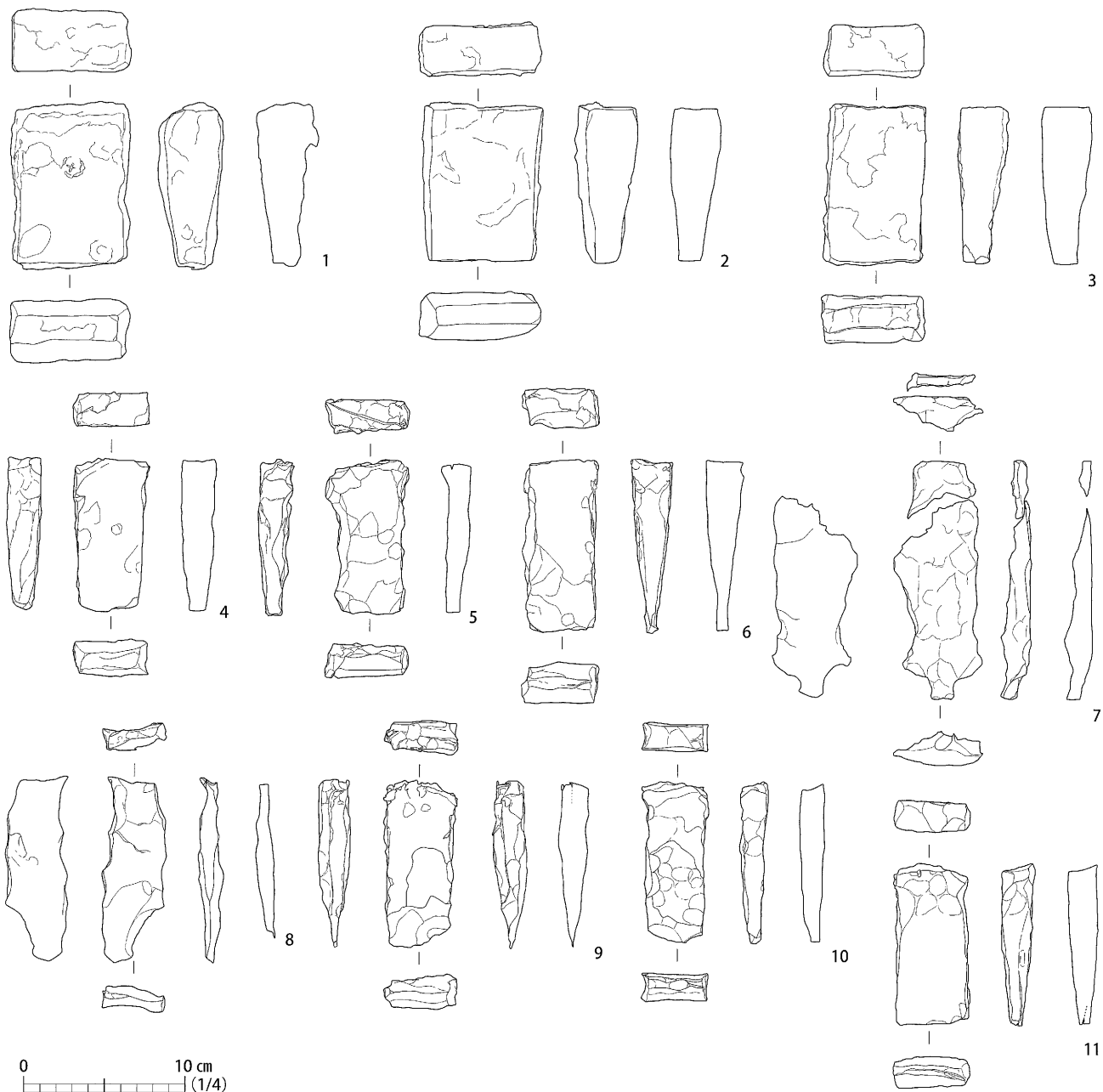

No.	登録番号	種別	石材番号	位置詳細	法量 (mm・g)					備考	写真	
					A	B	C	D	E			重量
1	N-98	クサビ状敷金	ED-25-1		110.0	70.0	37.0	18.0	70.0	1320.0	刻印「丸に十」	284 図-1
2	N-99	クサビ状敷金	ED-25-2		101.0	74.0	28.0	130.0	66.0	1154.0	2枚重なり	
3	N-100	クサビ状敷金	ED-25-2		99.0	60.0	31.0	16.0	61.0	1017.2	2枚重なり	
4	N-101	クサビ状敷金	HA-03-1		96.0	46.0	20.0	12.0	35.0	566.8		284 図-2
5	N-102	クサビ状敷金	MB-02-2		96.0	50.0	(21.0)	9.0	43.0	405.2		
6	N-103	クサビ状敷金	MB-02-2		105.0	43.0	24.0	7.0	40.0	499.2		
7	N-104	クサビ状敷金	BM-03-2?		(121.0)	(48.0)	(9.0)	(9.0)	(50.0)	362.0		284 図-3
8	N-110	クサビ状敷金	HI-02-2		(116.0)	(28.0)	(9.0)	7.0	39.0	224.9		
9	N-111	クサビ状敷金	HI-03-1		103.0	44.0	16.0	(1.0)	(38.0)	401.1		284 図-4
10	N-112	クサビ状敷金	HI-03-1		99.0	39.0	15.0	(6.0)	33.0	327.2		
11	N-113	クサビ状敷金	HI-03-1		100.0	43.0	18.0	6.0	31.0	464.0		

第 256 図 金属製品実測図 (14)

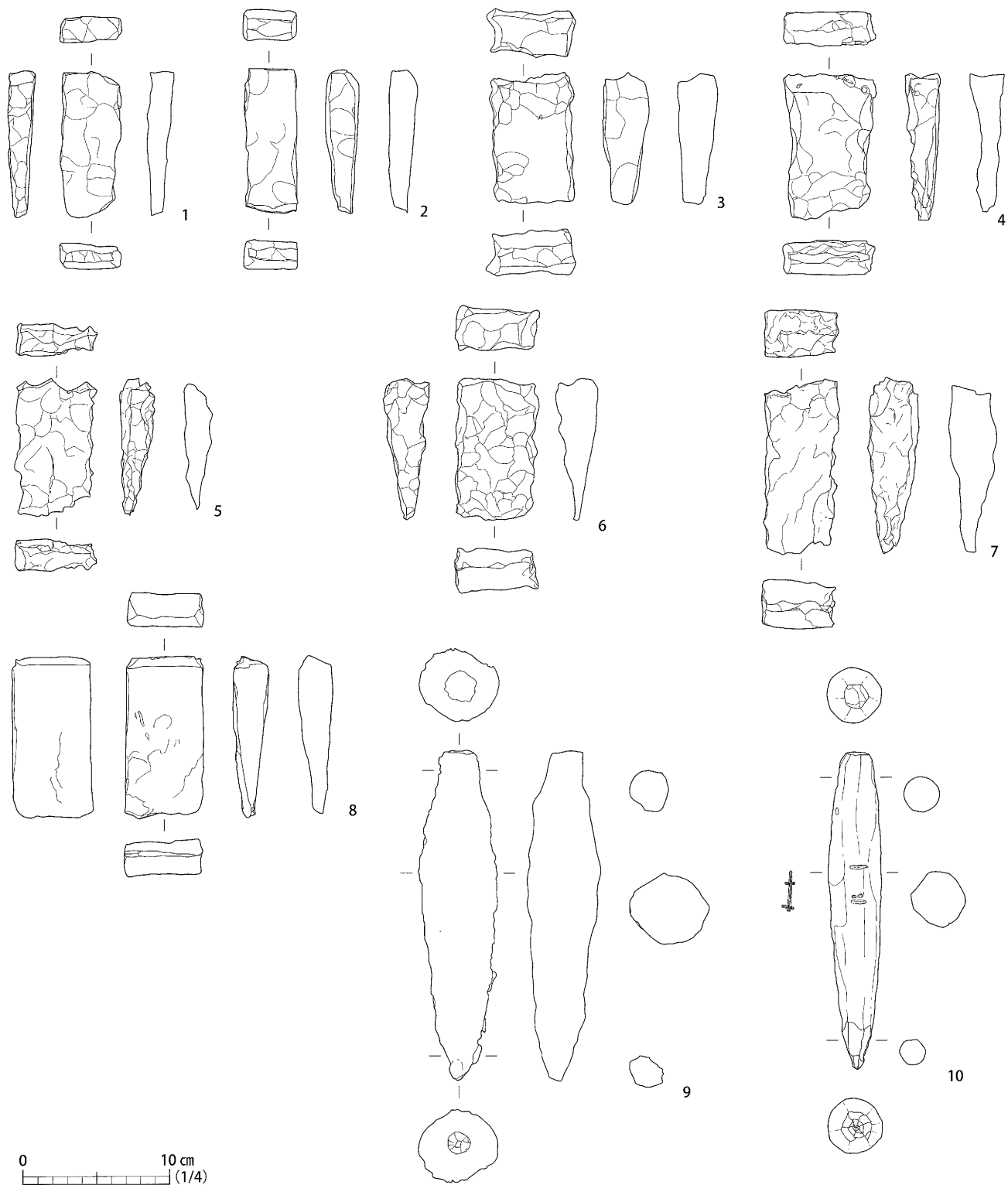

No.	登録番号	種別	石材番号	位置詳細	法量 (mm・g)					備考	写真	
					A	B	C	D	E			重量
1	N-114	クサビ状敷金	IH-04-1		(99.0)	(39.0)	(17.0)	8.0	(32.0)	383.4	2枚重なり	
2	N-115	クサビ状敷金	IH-04-1		98.0	32.0	10.0	9.0	33.0	439.9	2枚重なり	284 図-5
3	N-105	クサビ状敷金	B-11-1001	背面	(84.0)	(56.0)	(26.0)	14.0	(53.0)	742.8		
4	N-106	クサビ状敷金	D-10-2001		(100.0)	(60.0)	23.0	5.0	54.0	632.1		284 図-6
5	N-107	クサビ状敷金	E-08-2001		(92.0)	(52.0)	(70.0)	(7.0)	(47.0)	348.8		
6	N-108	クサビ状敷金	E-11-2001	背面	(95.0)	(57.0)	(38.0)	4.0	(51.0)	586.9		
7	N-109	クサビ状敷金	E-11-2001	背面	(114.0)	(47.0)	(30.0)	(8.0)	(43.0)	831.0		
8	N-116	クサビ状敷金	M-03-1001	裏込	110.0	53.0	23.0	5.0	53.0	714.6		284 図-7
No.	登録番号	種別	石材番号	位置詳細	法量 (mm・g)				備考	写真		
					長	最大幅	最大厚	重量				
9	N-255	ノミ	C-26-1004・1005	間	226.0	54.0	49.0	1578.0		284 図-8		
10	N-256	ノミ	F-04-2037-2		217.0	37.0	38.0	1084.0	線刻	284 図-9		

第 257 図 金属製品実測図 (15)

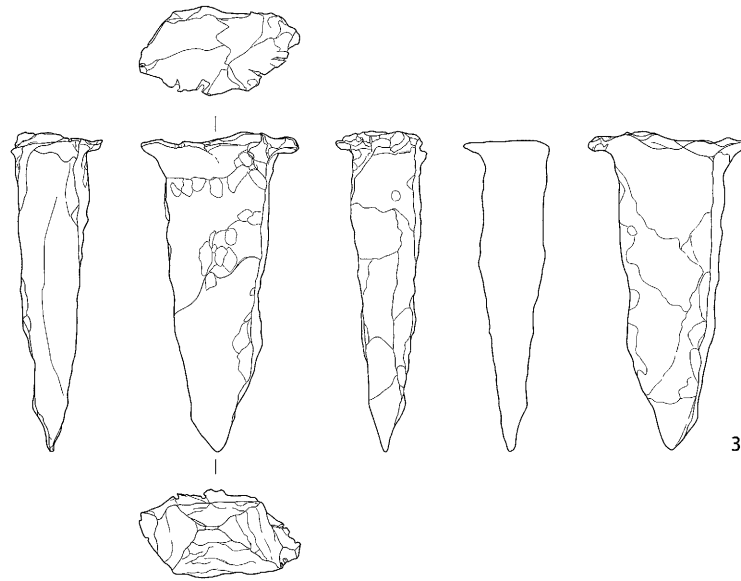
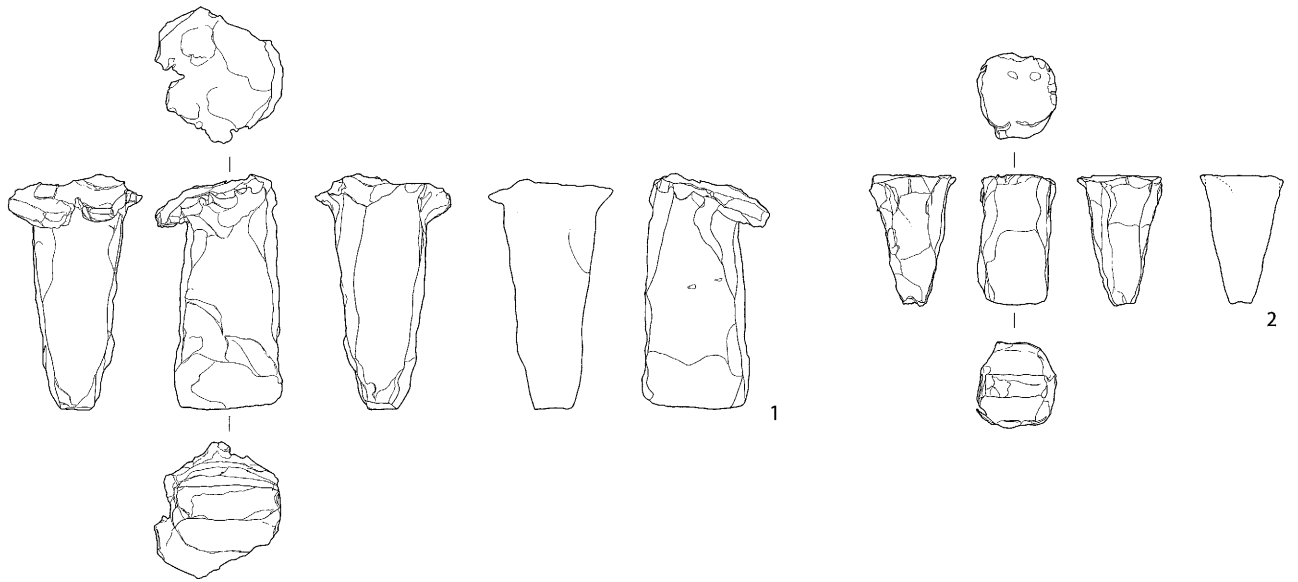

0 10 cm (1/4)

No.	登録番号	種別	石材番号	位置詳細	法量 (mm・g)					備考	写真
					長	頭部幅	端部幅	頭部厚	端部厚		
1	N-252	矢	BC-25-2	裏込	124.0	63.0	55.0	66.0	19.0	1490.0	285 図-1
2	N-253	矢	BC-25-2	裏込	69.0	37.0	32.0	44.0	12.0	471.0	285 図-2
3	N-254	矢	B-24-1002	背面	169.0	83.0	-	45.0	-	1323.0	285 図-3

第 258 図 金属製品実測図 (16)

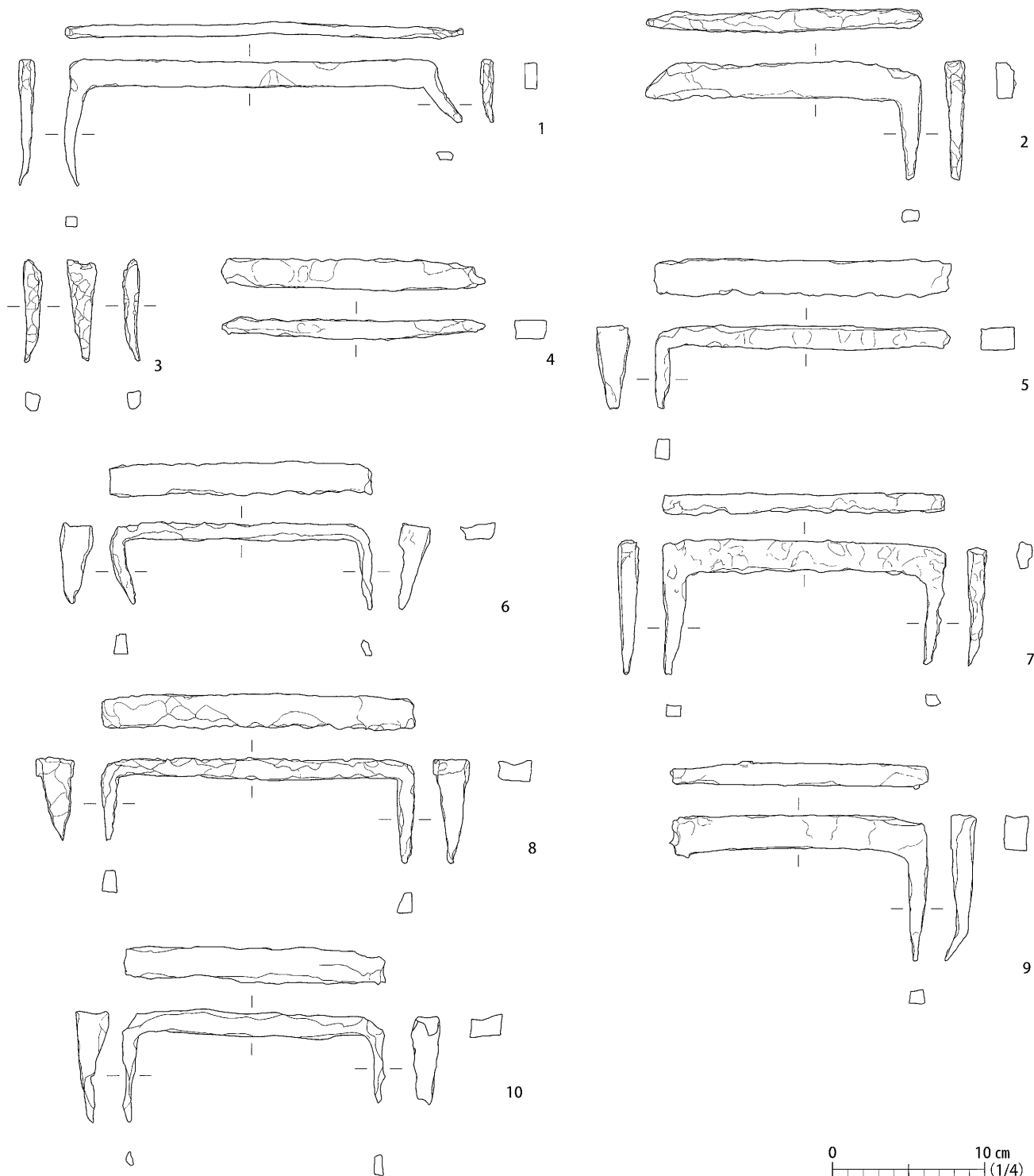

No.	登録番号	種別	石材番号	位置詳細	法量 (mm・g)							備考	写真	
					A	a	B	C	c	D	E			重量
1	N-125	カスガイ状敷金	BA-08-1		82.0	40.0	251.0	6.0	4.0	241.0	17.0	256.3		285 図-4
2	N-126	カスガイ状敷金	AB-08-2		-	72.0	-	-	10.0	(185.0)	23.0	329.9		
3	N-127	カスガイ状敷金	AB-09-1		(67.0)	-	-	-	-	-	-	27.7		
4	N-128	カスガイ状敷金	AB-09-1		-	-	-	(16.0)	-	(173.0)	13.0	284.4		
5	N-129	カスガイ状敷金	BA-09-2		50.0	-	-	22.0	(21.0)	(194.0)	15.0	423.6		
6	N-130	カスガイ状敷金	BA-12-1		57.0	53.0	150.0	18.0	21.0	167.0	11.0	265.4		285 図-5
7	N-131	カスガイ状敷金	BA-12-1		88.0	80.0	152.0	8.0	12.0	190.0	21.0	357.5		285 図-6
8	N-132	カスガイ状敷金	AB-12-2		54.0	79.0	195.0	19.0	20.0	207.0	14.0	371.1		
9	N-133	カスガイ状敷金	AB-14-1		-	92.0	-	-	(11.0)	(170.0)	25.0	385.3		
10	N-134	カスガイ状敷金	BA-15-1		(73.0)	(54.0)	(166.0)	20.0	(18.0)	(158.0)	(16.0)	767.1		

第 259 図 金属製品実測図 (17)

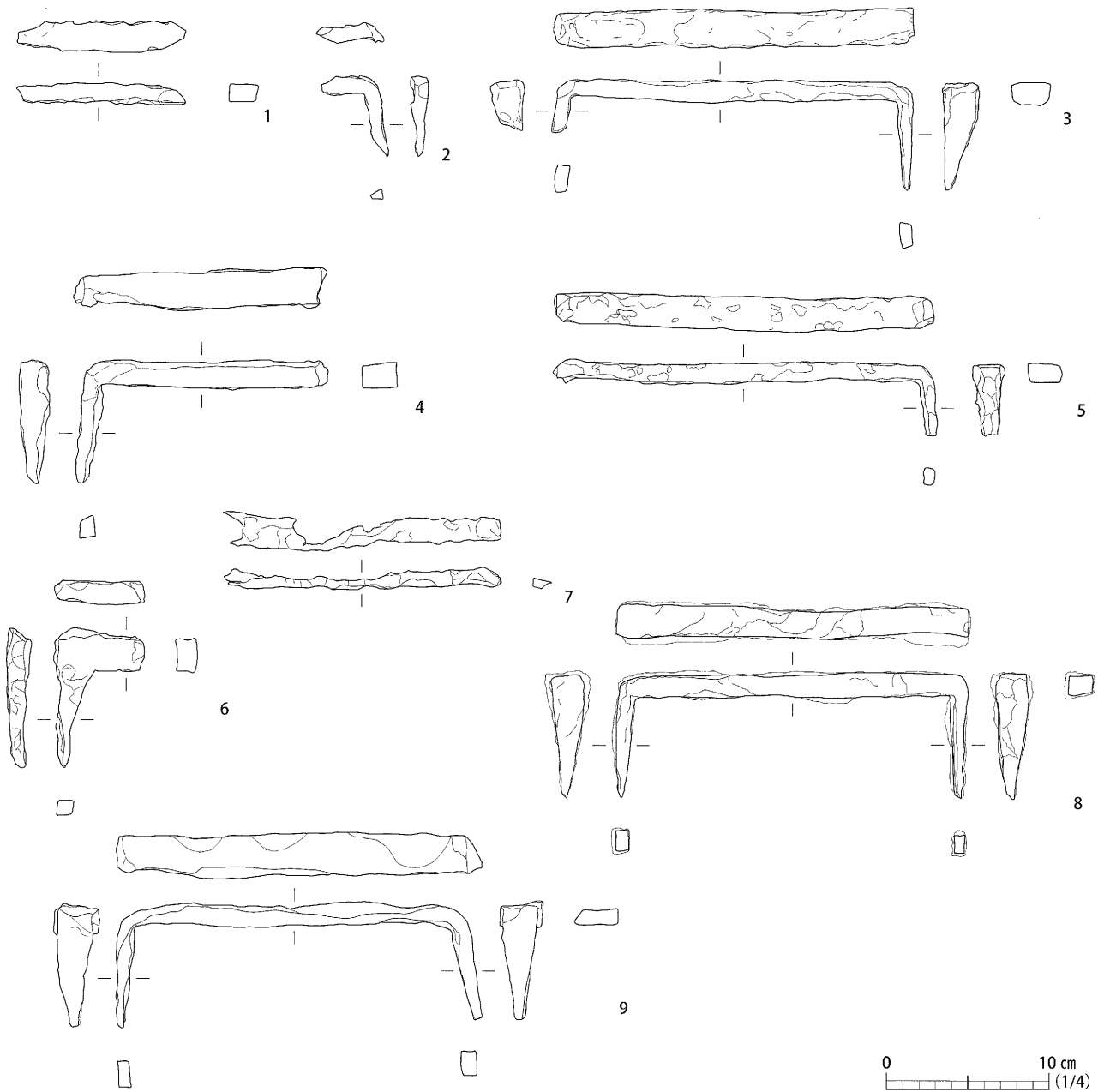

No.	登録番号	種別	石材番号	位置詳細	法量 (mm・g)						重量	備考	写真	
					A	a	B	C	c	D				E
1	N-135	カスガイ状敷金	BA-15-1		-	-	-	-	-	(137.0)	(8.0)	132.2		
2	N-136	カスガイ状敷金	BA-15-1		-	(52.0)	-	-	(9.0)	-	-			
3	N-137	カスガイ状敷金	AB-16-1		(32.0)	(69.0)	(216.0)	21.0	22.0	219.0	14.0	461.5	285 図-7	
4	N-140	カスガイ状敷金	AB-16-1		77.0	-	-	(18.0)	-	(151.0)	15.0	363.8		
5	N-138	カスガイ状敷金	AB-16-1		-	(42.0)	-	17.0	18.0	235.0	12.0	356.3	285 図-8	
6	N-139	カスガイ状敷金	AB-16-1		87.0	-	-	9.0	-	(59.0)	23.0	178.7		
7	N-141	カスガイ状敷金	AB-16-1		-	-	-	13.0	-	(172.0)	(9.0)	135.9		
8	N-142	カスガイ状敷金	BA-16-2		78.0	78.0	206.0	18.0	21.0	217.0	12.0	538.2	285 図-9	
9	N-143	カスガイ状敷金	BA-17-1		76.0	74.0	216.0	22.0	24.0	215.0	(11.0)	554.3	285 図-10	

第 260 図 金属製品実測図 (18)

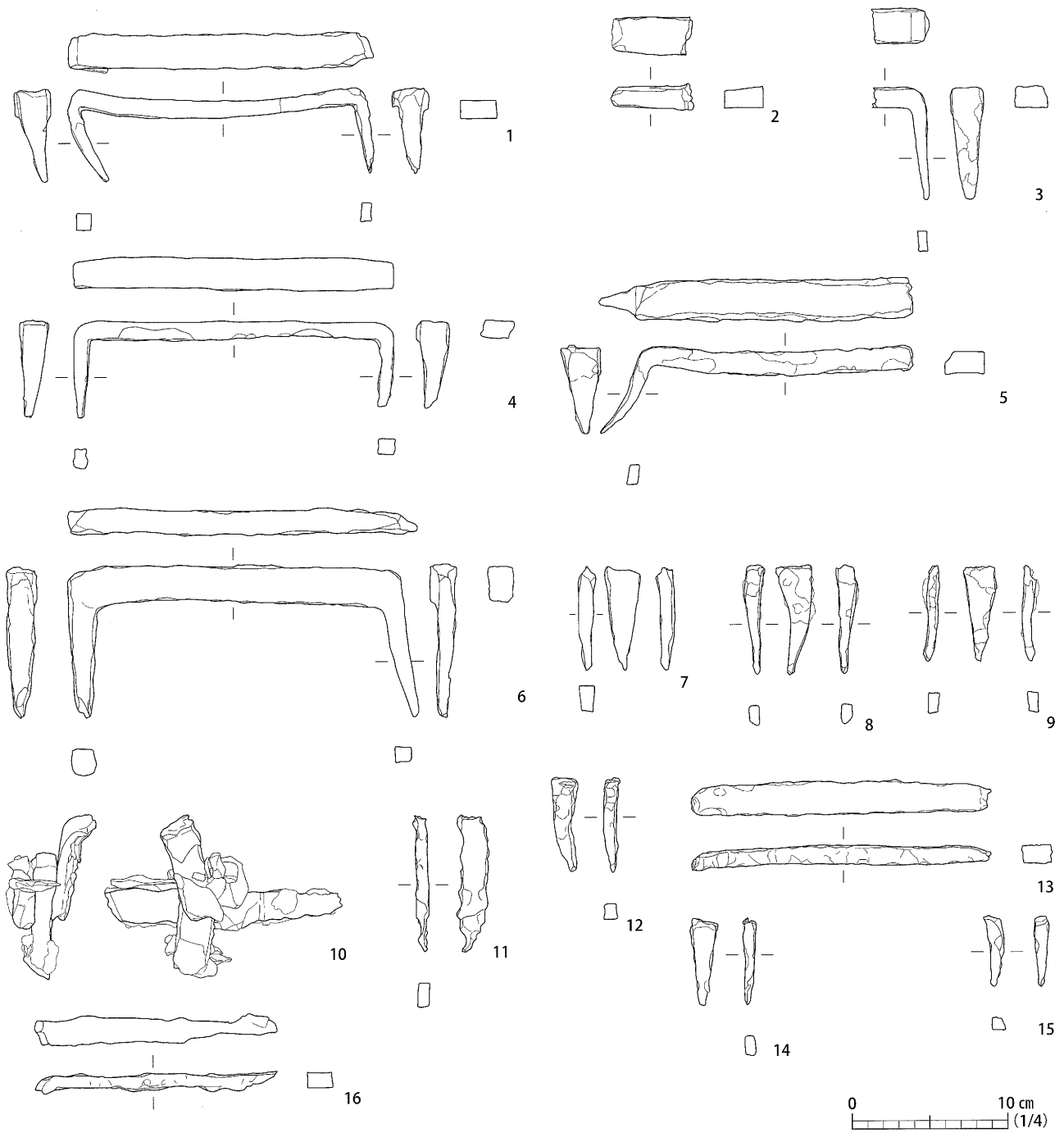

No.	登録番号	種別	石材番号	位置詳細	法量 (mm・g)							備考	写真	
					A	a	B	C	c	D	E			重量
1	N-144	カスガイ状敷金	AB-17-2		62.0	(57.0)	195.0	23.0	21.0	189.0	14.0	420.3		285 図-11
2	N-145	カスガイ状敷金	AB-17-2		-	-	-	-	-	(65.0)	-	104.4		
3	N-147	カスガイ状敷金	BA-18-2		-	73.0	-	-	23.0	(33.0)	14.0	108.9		
4	N-146	カスガイ状敷金	AB-18-1		(62.0)	(65.0)	190.0	21.0	21.0	207.0	15.0	403.6		
5	N-148	カスガイ状敷金	BA-18-3		56.0	-	-	21.0	-	(178.0)	15.0	408.4		
6	N-151	カスガイ状敷金	BA-19-1		102.0	102.0	206.0	20.0	12.0	216.0	26.0	745.0		286 図-1
7	N-150	カスガイ状敷金	BA-19-1		(69.0)	-	-	-	-	-	-	79.7		
8	N-152	カスガイ状敷金	BA-19-2		(71.0)	-	-	-	-	-	-	55.0		
9	N-149	カスガイ状敷金	AB-19-3		(66.0)	-	-	-	-	-	-	35.6		
10	N-153	カスガイ状敷金	AB-19-3		-	-	-	-	-	-	-	513.1	N-154・155と接着している。実測位置での縦長105.0mm、横長153.0mm	286 図-2
11	N-156	カスガイ状敷金	CB-08-1・2	石材間	-	-	-	-	-	(88.0)	8.0	52.9		
12	N-157	カスガイ状敷金	CB-08-2		(60.0)	-	-	-	-	-	-	31.7	小面より差し込み	
13	N-160	カスガイ状敷金	BC-09-2		-	-	-	17.0	(16.0)	195.0	13.0	255.4		
14	N-158	カスガイ状敷金	BC-09-2		(57.0)	-	-	-	-	-	-	43.2		
15	N-159	カスガイ状敷金	BC-09-2		-	(45.0)	-	-	-	-	-			
16	N-161	カスガイ状敷金	BC-11-3		-	-	-	(17.0)	-	155.0	(10.0)	228.2		

第 261 図 金属製品実測図 (19)

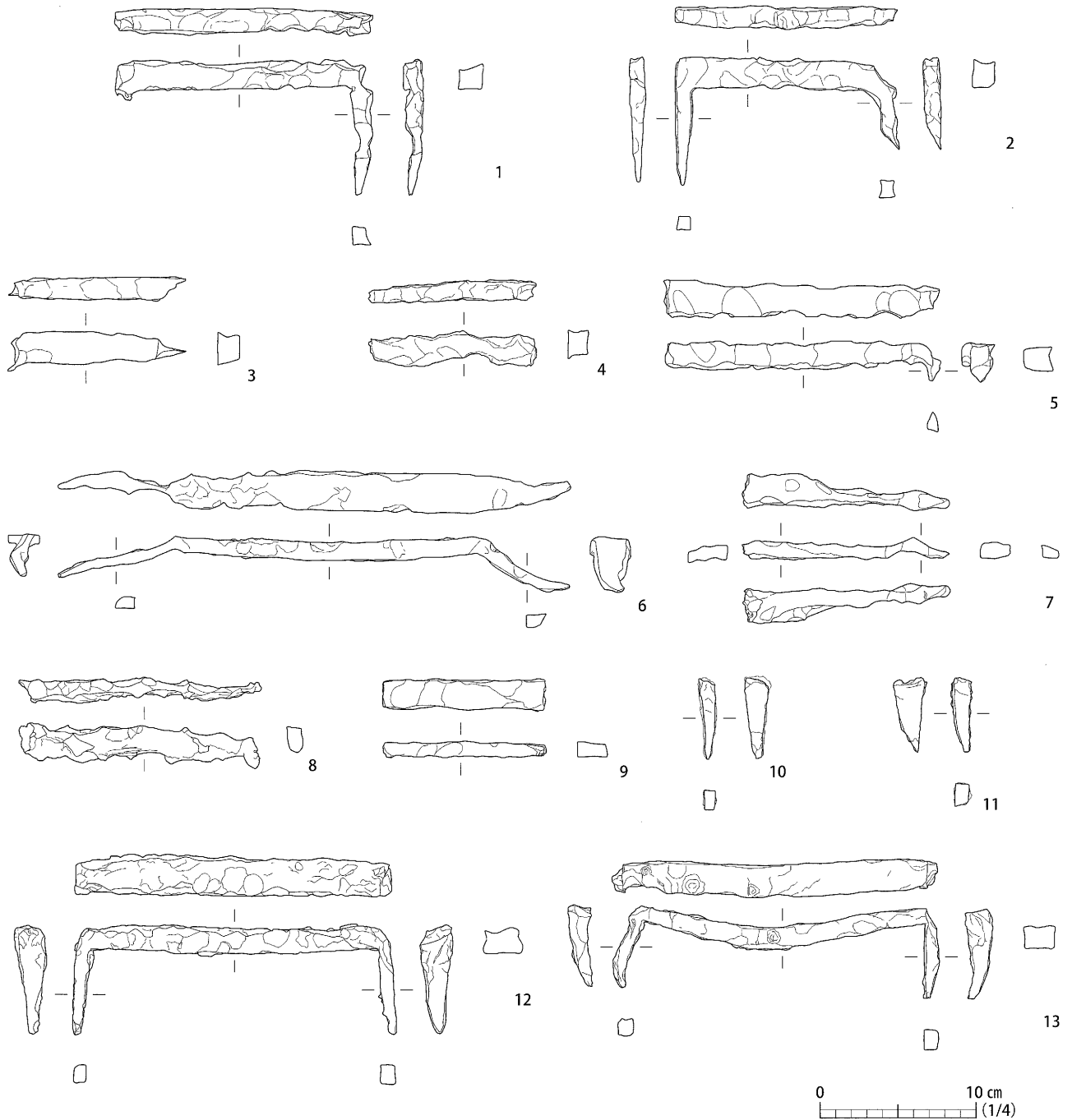

No.	登録番号	種別	石材番号	位置詳細	法量 (mm・g)						重量	備考	写真	
					A	a	B	C	c	D				E
1	N-162	カスガイ状敷金	BC-12-1		-	(83.0)	-	-	15.0	(161.0)	16.0	281.7		
2	N-163	カスガイ状敷金	BC-14-1		82.0	(54.0)	125.0	9.0	12.0	125.0	19.0	270.5	286 図-3	
3	N-164	カスガイ状敷金	CB-16-2		-	-	-	-	-	(116.0)	-	240.6		
4	N-165	カスガイ状敷金	CB-17-1		-	-	-	-	-	(107.0)	-	100.2		
5	N-169	カスガイ状敷金	CB-18-2		-	(23.0)	-	-	(13.0)	(176.0)	17.0	406.6		
6	N-167	カスガイ状敷金	CB-18-2		73.0	74.0	-	22.0	23.0	204.0	13.0	434.5	286 図-4	
7	N-168	カスガイ状敷金	CB-18-2		-	-	-	-	-	(133.0)	30.0	108.3		
8	N-166	カスガイ状敷金	CB-18-3・C-18-3.2001	間	-	(20.0)	-	-	(4.0)	(151.0)	(21.0)	124.5		
9	N-170	カスガイ状敷金	CB-18-3	背面	-	-	-	-	-	(105.0)	10.0	145.6		
10	N-173	カスガイ状敷金	BC-19-1		(53.0)	-	-	-	-	-	-	65.6		
11	N-174	カスガイ状敷金	CB-19-1		49.0	-	-	-	-	-	-			
12	N-171	カスガイ状敷金	CB-19-1		70.0	68.0	197.0	21.0	19.0	198.0	16.0	462.7		
13	N-172	カスガイ状敷金	CB-19-1		59.0	59.0	192.0	(15.0)	17.0	191.0	15.0	382.1		

第 262 図 金属製品実測図 (20)

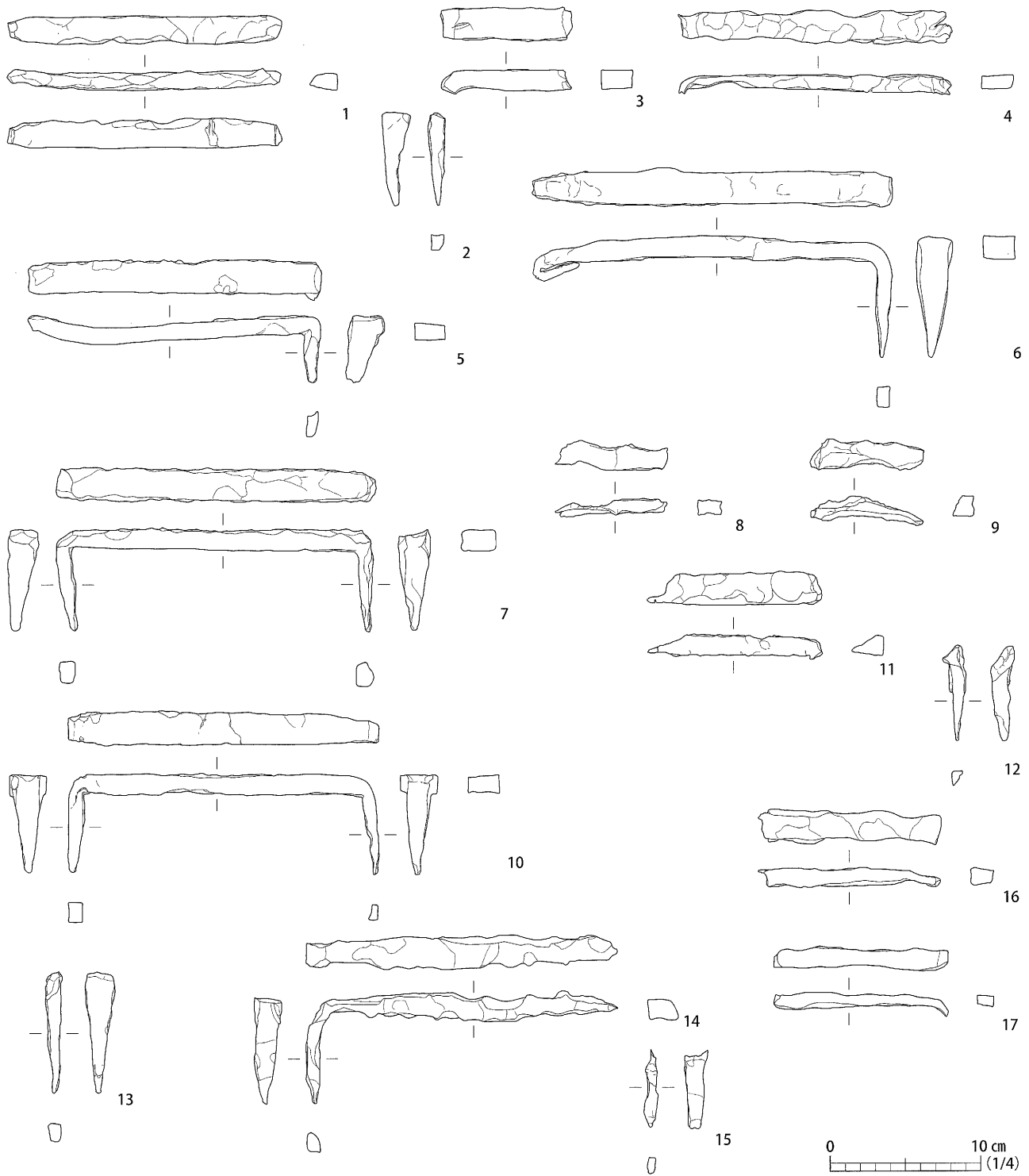

No.	登録番号	種別	石材番号	位置詳細	法量 (mm・g)							重量	備考	写真
					A	a	B	C	c	D	E			
1	N-175	カスガイ状敷金	BC-19-3		-	-	-	-	-	(183.0)	(12.0)	257.3		
2	N-177	カスガイ状敷金	BC-20-1		(62.0)	-	-	19.0	-	-	-	211.2		
3	N-176	カスガイ状敷金	BC-20-1		-	-	-	21.0	-	(80.0)	15.0			
4	N-179	カスガイ状敷金	BC-21-2		-	-	-	(14.0)	-	(181.0)	(11.0)	269.5		
5	N-178	カスガイ状敷金	CB-21-1		-	46.0	-	18.0	23.0	195.0	12.0	339.2		
6	N-180	カスガイ状敷金	BC-21-2	背面	54.0	68.0	-	15.0	23.0	231.0	19.0	594.7	286 図-5	
7	N-181	カスガイ状敷金	BC-22-1		68.0	65.0	192.0	24.0	19.0	214.0	15.0	444.9	286 図-6	
8	N-182	カスガイ状敷金	BC-22-1		-	-	-	-	-	(75.0)	-	351.2		
9	N-183	カスガイ状敷金	BC-22-1		-	-	-	-	-	(76.0)	-			
10	N-184	カスガイ状敷金	CB-22-2		(63.0)	62.0	200.0	20.0	15.0	206.0	14.0	458.9	286 図-7	
11	N-185	カスガイ状敷金	CB-22-1・2	間	-	-	-	-	20.0	(178.0)	14.0	156.6		
12	N-186	カスガイ状敷金	CB-22-1・2	間	-	63.0	-	-	13.0	-	-	69.6		
13	N-188	カスガイ状敷金	CB-23-1		(81.0)	-	-	-	-	-	-			
14	N-189	カスガイ状敷金	BC-23-2		71.0	-	-	21.0	-	(207.0)	21.0	568.5		
15	N-190	カスガイ状敷金	BC-23-2		-	52.0	-	-	15.0	-	8.0			
16	N-187	カスガイ状敷金	BC-23-2	背面	-	-	-	-	-	(122.0)	16.0	305.4		
17	N-191	カスガイ状敷金	CB-23-2	裏込	-	-	-	(19.0)	-	(115.0)	18.0	262.2		

第 263 図 金属製品実測図 (21)

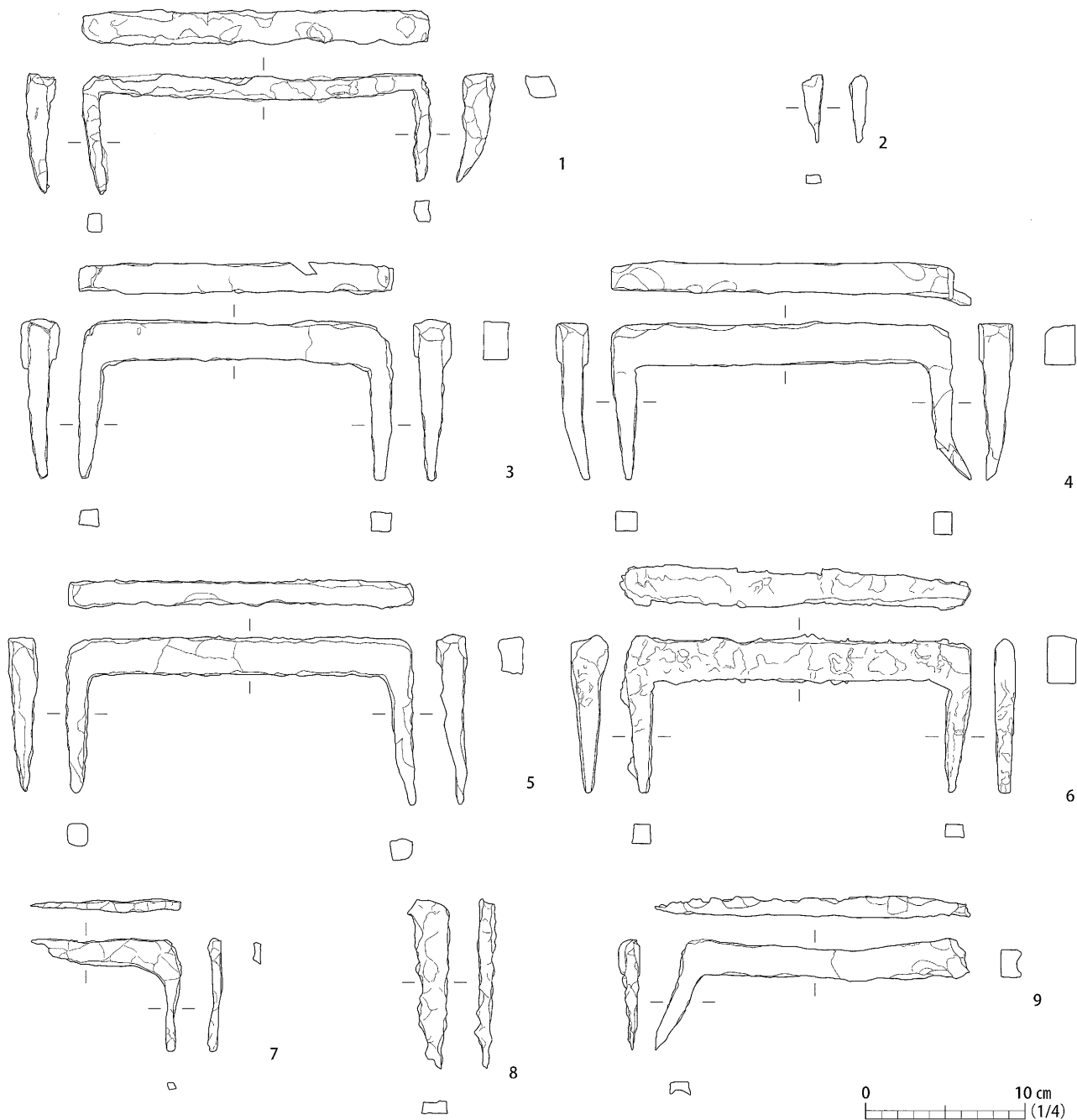

No.	登録番号	種別	石材番号	位置詳細	法量 (mm・g)						重量	備考	写真	
					A	a	B	C	c	D				E
1	N-193	カスガイ状敷金	BC-24-1		75.0	67.0	195.0	19.0	19.0	216.0	15.0	402.1		
2	N-192	カスガイ状敷金	BC-24-1		(43.0)	-	-	-	-	-	-	17.0		
3	N-194	カスガイ状敷金	CB-24-2		100.0	98.0	181.0	13.0	15.0	190.0	27.0	697.5		286 図-8
4	N-195	カスガイ状敷金	CB-25-1		97.0	93.0	194.0	14.0	18.0	218.0	31.0	888.3		286 図-9
5	N-196	カスガイ状敷金	BC-25-2		97.0	107.0	207.0	14.0	16.0	216.0	24.0	657.3		286 図-10
6	N-197	カスガイ状敷金	CB-26-3		101.0	98.0	190.0	21.0	12.0	215.0	30.0	778.4		286 図-11
7	N-198	カスガイ状敷金	DE-08-3		70.0	-	-	(6.0)	-	(90.0)	(16.0)	94.0		
8	N-199	カスガイ状敷金	DE-08-3・D-08-2001の間		-	-	-	-	-	(106.0)	(10.0)	82.6		
9	N-202	カスガイ状敷金	ED-09-3	背面	70.0	-	-	(5.0)	-	(180.0)	19.0	253.8		

第 264 図 金属製品実測図 (22)

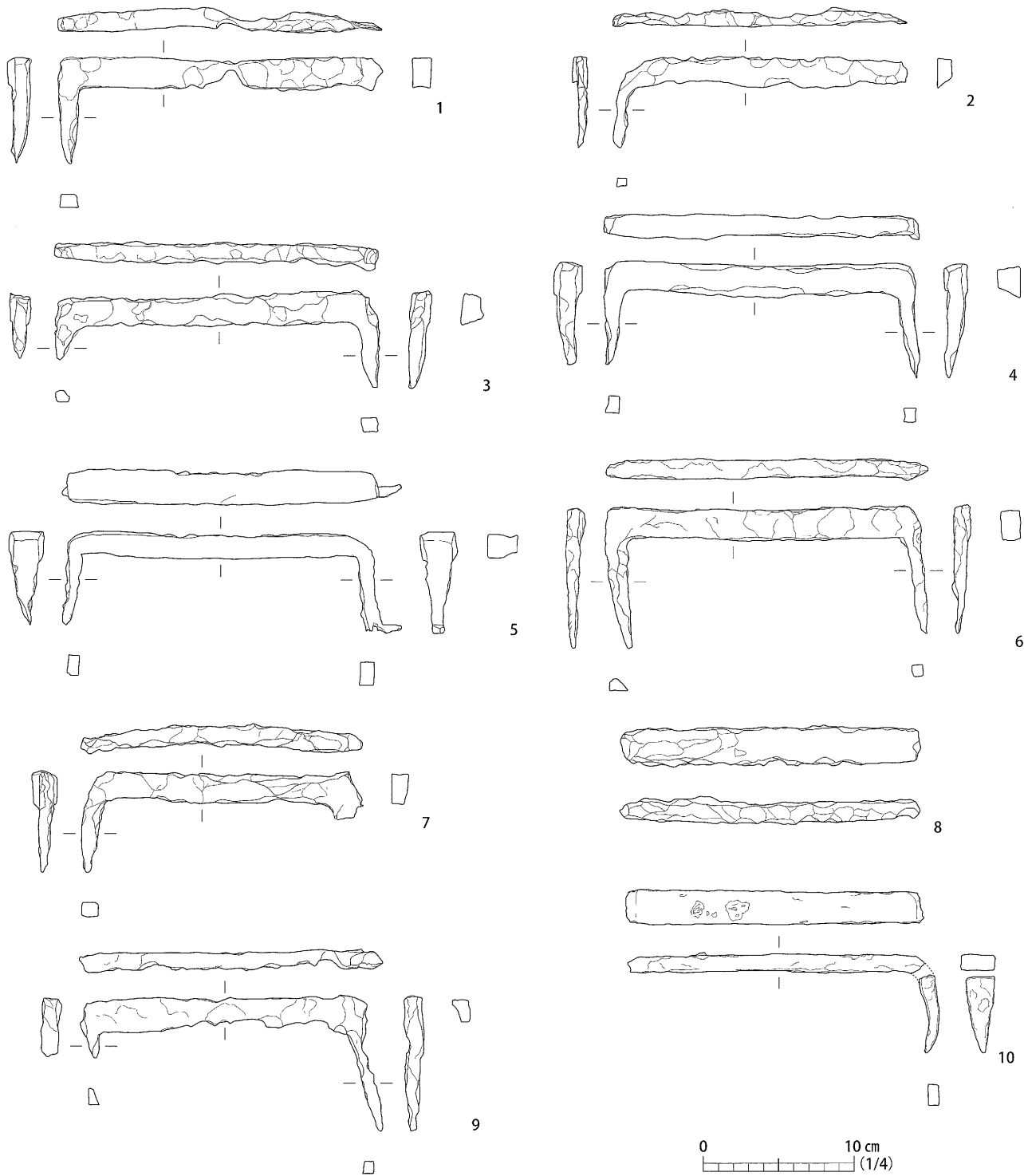

No.	登録 番号	種別	石材 番号	位置 詳細	法量 (mm・g)						重量	備考	写真	
					A	a	B	C	c	D				E
1	N-200	カスガイ状敷金	DE-09-1		71.0	-	-	11.0	-	(215.0)	15.0	282.4		
2	N-201	カスガイ状敷金	DE-09-1		59.0	-	-	(4.0)	-	(175.0)	(20.0)	160.3		
3	N-203	カスガイ状敷金	ED-16-1		(41.0)	63.0	(212.0)	(9.0)	12.0	208.0	20.0	298.6		
4	N-204	カスガイ状敷金	DE-17-1		67.0	71.0	206.0	14.0	12.0	203.0	21.0	461.3		287 図-1
5	N-205	カスガイ状敷金	ED-18-1		60.0	72.0	197.0	22.0	21.0	198.0	16.0	505.1		
6	N-206	カスガイ状敷金	ED-18-1		94.0	86.0	194.0	10.0	10.0	199.0	20.0	375.4		287 図-2
7	N-207	カスガイ状敷金	DE-19-1		68.0	(31.0)	-	(10.0)	12.0	167.0	(19.0)	232.0		
8	N-208	カスガイ状敷金	ED-19-1		-	-	-	-	-	(200.0)	13.0	369.9		
9	N-209	カスガイ状敷金	ED-19-2		(38.0)	91.0	(186.0)	11.0	(12.0)	(187.0)	(16.0)	234.5		
10	N-211	カスガイ状敷金	ED-19-2		-	(51.0)	-	23.0	21.0	198.0	30.0	332.3	釘部は N-212	

第 265 図 金属製品実測図 (23)

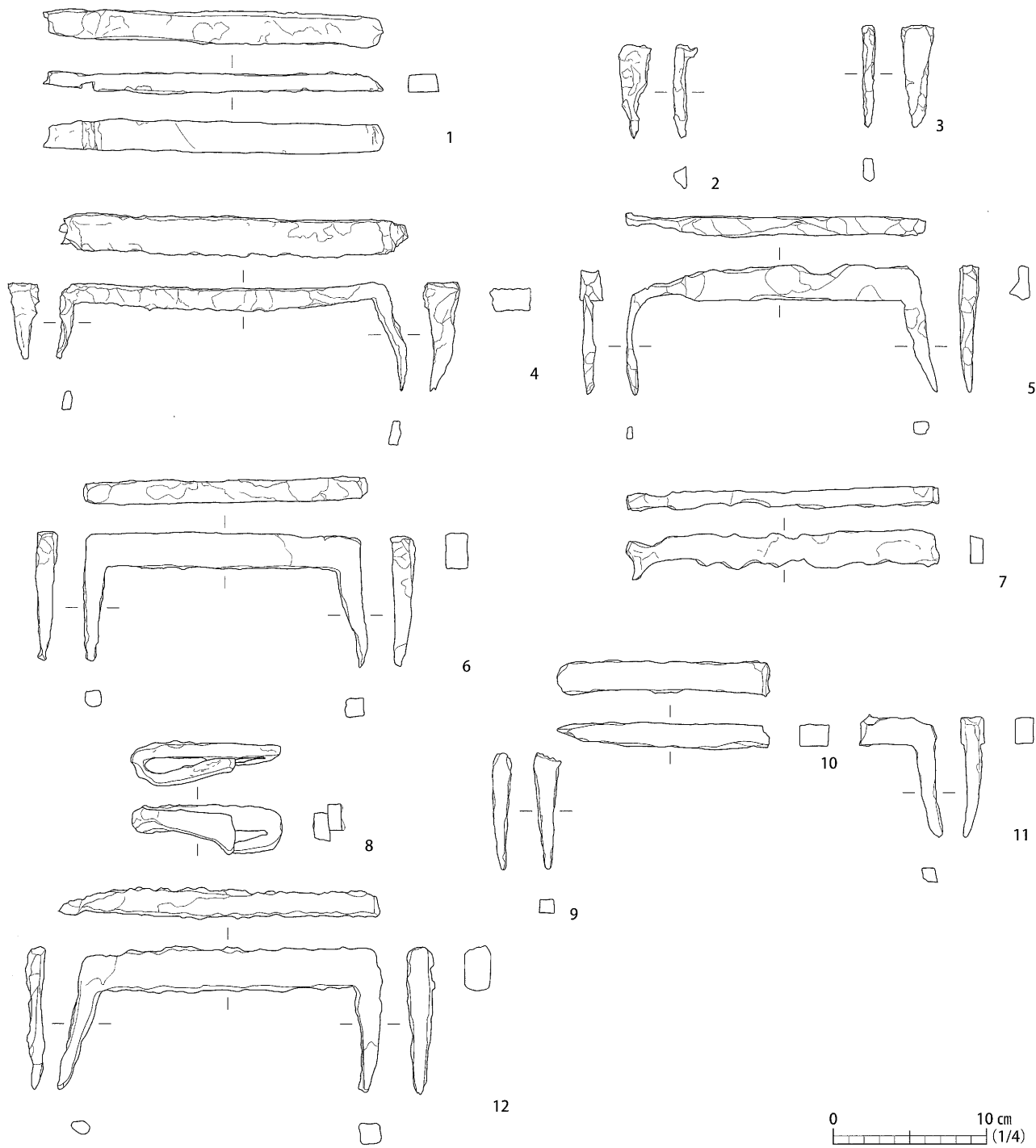

No.	登録番号	種別	石材番号	位置詳細	法量 (mm・g)							備考	写真	
					A	a	B	C	c	D	E			重量
1	N-210	カスガイ状敷金	ED-19-2		-	-	-	19.0	-	218.0	13.0	323.1		
2	N-213	カスガイ状敷金	ED-20-1		(61.0)	-	-	-	-	-	-	29.0		
3	N-214	カスガイ状敷金	ED-20-1		(67.0)	-	-	-	-	-	-	36.7		
4	N-215	カスガイ状敷金	DE-21-1		50.0	73.0	223.0	24.0	24.0	216.0	14.0	511.9	287 図-3	
5	N-216	カスガイ状敷金	DE-22-2		66.0	84.0	197.0	4.0	10.0	186.0	22.0	374.6	287 図-4	
6	N-218	カスガイ状敷金	ED-23-3		83.0	85.0	173.0	12.0	12.0	180.0	23.0	482.0		
7	N-217	カスガイ状敷金	ED-23-2・3	間	-	-	-	-	-	(205.0)	(29.0)	314.7		
8	N-223	カスガイ状敷金	DE-25-1		(39.0)	(26.0)	-	7.0	7.0	(171.0)	17.0	170.3	287 図-5	
9	N-221	カスガイ状敷金	ED-24-1		-	-	-	-	-	-	-	-	287 図-6	
10	N-219	カスガイ状敷金	ED-24-1		(77.0)	(77.0)	-	-	10.0	(103.0)	21.0	418.5	287 図-7	
11	N-220	カスガイ状敷金	ED-24-1		-	-	-	-	-	-	-	-	287 図-8	
12	N-222	カスガイ状敷金	DE-25-1		(88.0)	96.0	196.0	(5.0)	13.0	193.0	25.0	562.0	287 図-9	

第 266 図 金属製品実測図 (24)

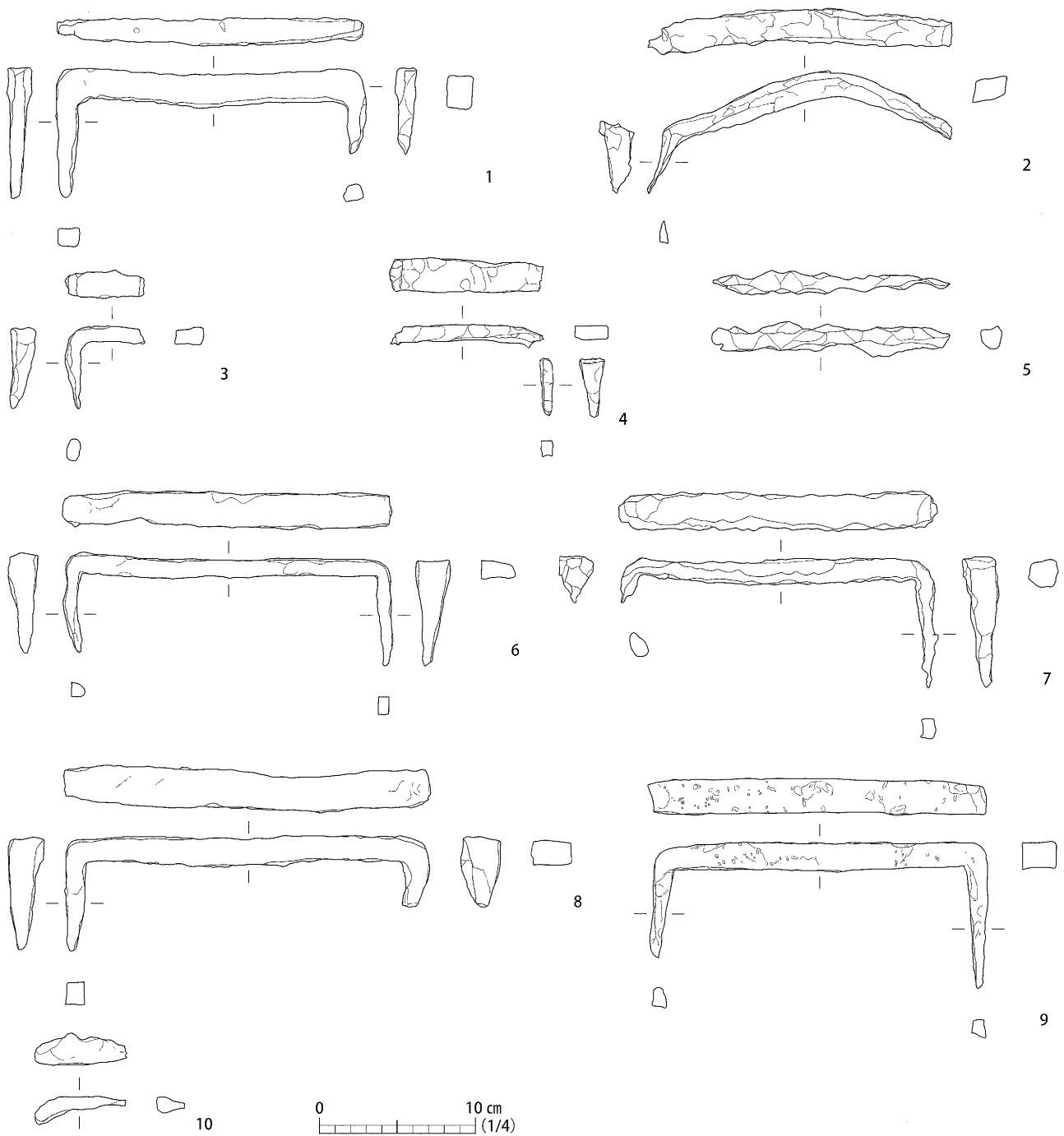

No.	登録番号	種別	石材番号	位置詳細	法量 (mm・g)						備考	写真		
					A	a	B	C	c	D			E	重量
1	N-224	カスガイ状敷金	AH-02-1		(83.0)	(55.0)	182.0	15.0	11.0	200.0	21.0	482.0		
2	N-242	カスガイ状敷金	HI-02-2	裏込	(40.0)	-	-	21.0	-	(197.0)	17.0	320.9		
3	N-243	カスガイ状敷金	LM-04-1	裏込	51.0	-	-	15.0	-	(48.0)	11.0	68.4		
4	N-226	カスガイ状敷金	A-11-2006		-	(33.0)	-	-	7.0	(99.0)	(10.0)	149.8	釘部は N-227	
5	N-228	カスガイ状敷金	B-11-2087	背面	-	-	-	-	-	(153.0)	(22.0)	167.6		
6	N-225	カスガイ状敷金	A-17-1001		65.0	79.0	192.0	23.0	21.0	209.0	17.0	414.7		287 図-10
7	N-229	カスガイ状敷金	B-19-1001		(26.0)	84.0	(188.0)	20.0	22.0	200.0	16.0	427.3		
8	N-230	カスガイ状敷金	B-20-1084		73.0	(47.0)	(205.0)	20.0	22.0	232.0	20.0	740.0		
9	N-233	カスガイ状敷金	C-17-1004		(70.0)	93.0	204.0	20.0	18.0	214.0	18.0	636.6		287 図-11
10	N-231	カスガイ状敷金	B-22-1001		-	-	-	-	-	(63.0)	-	42.5		

第 267 図 金属製品実測図 (25)

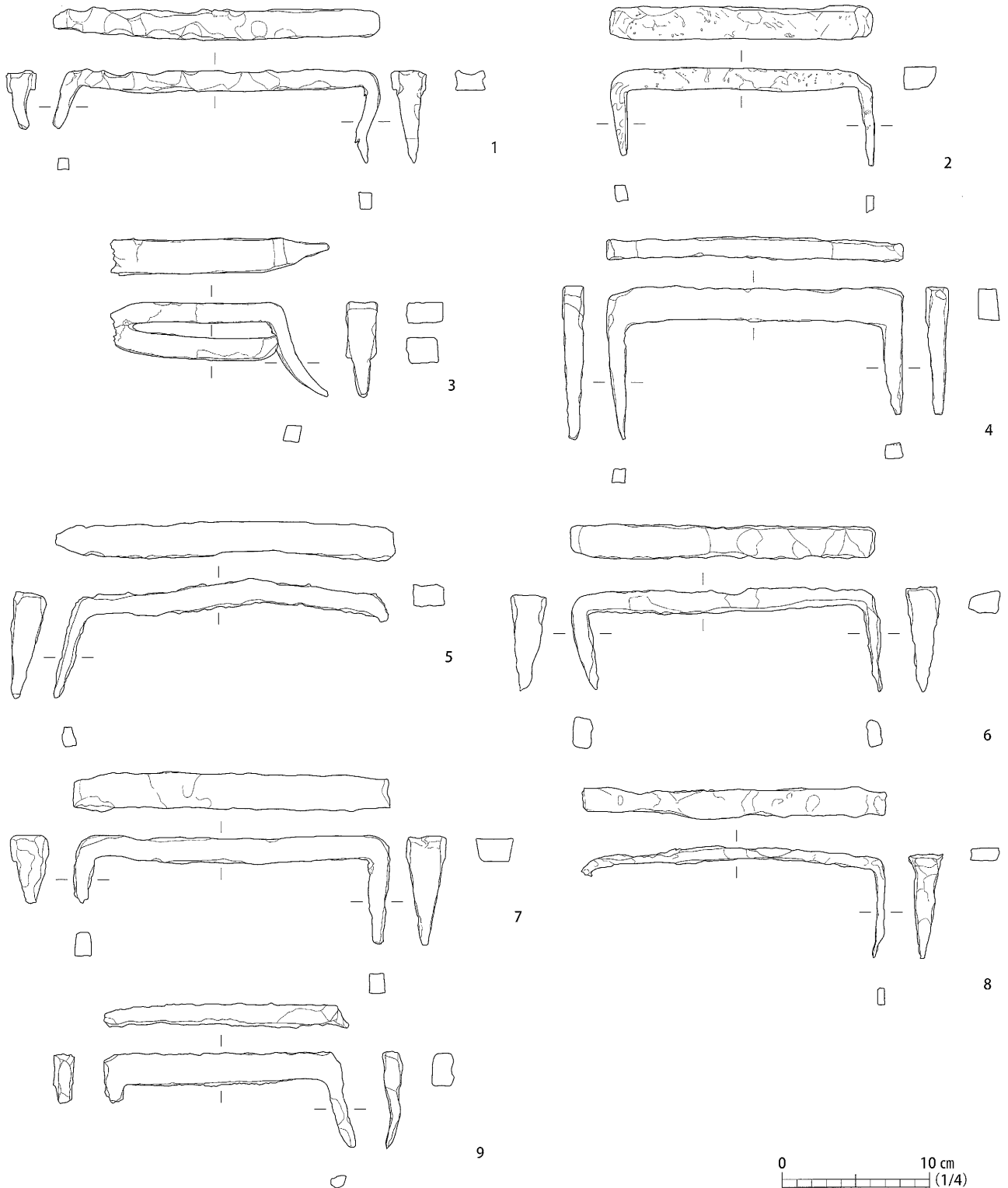

No.	登録番号	種別	石材番号	位置詳細	法量 (mm・g)							備考	写真	
					A	a	B	C	c	D	E			重量
1	N-234	カスガイ状敷金	C-19-1001・1002	間	(38.0)	63.0	211.0	13.0	18.0	211.0	12.0	337.3		
2	N-235	カスガイ状敷金	C-20-1001		(53.0)	(56.0)	(164.0)	21.0	(22.0)	(177.0)	15.0	414.6	287 図・12	
3	N-236	カスガイ状敷金	C-25-1001		-	70.0	-	21.0	22.0	230.0	14.0	575.4	287 図・13	
4	N-237	カスガイ状敷金	D-25-1001		102.0	(85.0)	182.0	14.0	11.0	199.0	24.0	508.2		
5	N-238	カスガイ状敷金	石垣 D 面	裏込	71.0	-	-	28.0	12.0	(227.0)	23.0	537.0		
6	N-239	カスガイ状敷金	E-22-2002		65.0	69.0	186.0	23.0	22.0	210.0	14.0	463.9		
7	N-240	カスガイ状敷金	E-25-1002		(49.0)	73.0	(195.0)	25.0	24.0	214.0	19.0	640.0		
8	N-241	カスガイ状敷金	H-03-2007	裏込	-	70.0	-	17.0	18.0	205.0	10.0	226.2	287 図・14	
9	N-244	カスガイ状敷金	M-03-1001	裏込	(22.0)	69.0	(151.0)	13.0	14.0	162.0	23.0	343.7	287 図・15	

第 268 図 金属製品実測図 (26)

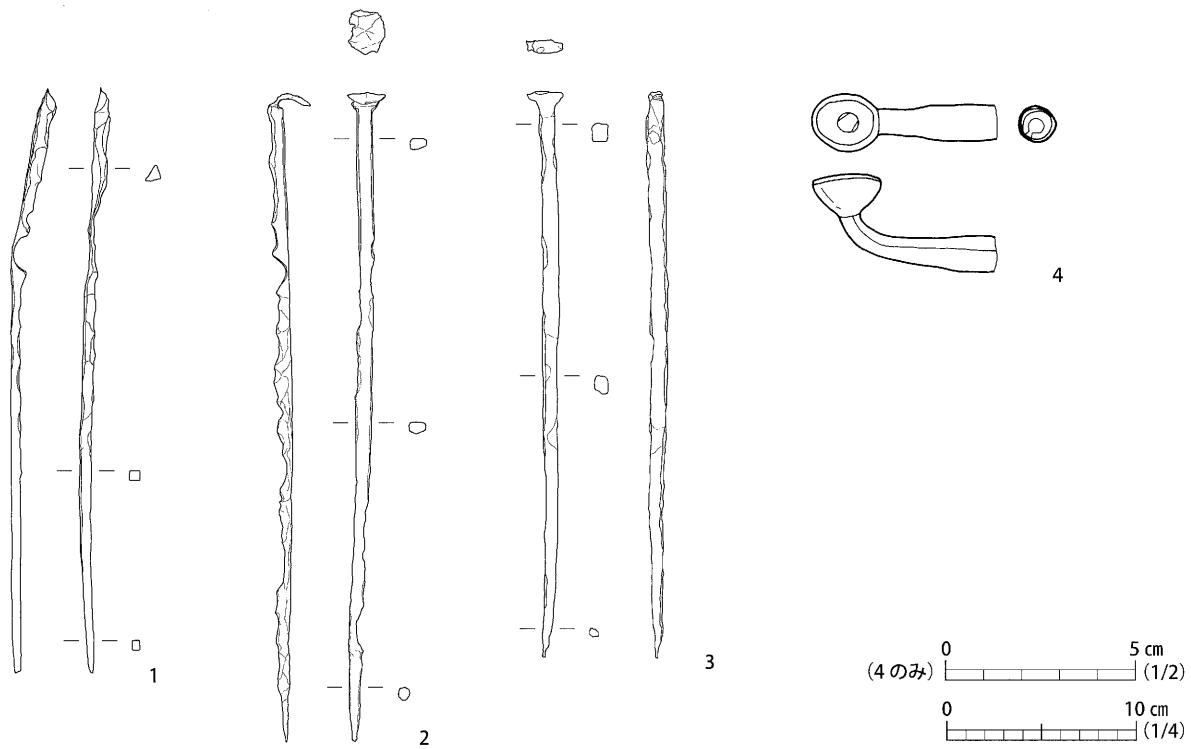

No.	登録番号	種別	素材	出土位置			法量 (mm・g)				備考	写真	
				区	トレンチ	遺構	層位	長	幅	厚			重量
1	N-257	釘	鉄			B-15-2020・21の間	裏込	318	6	5	53.8		288図-1
2	N-258	釘	鉄			B-15-2021上面	裏込	342	9	6	79		288図-2
3	N-259	釘	鉄			H-3-2007上面	裏込	290	7	10	98.4		288図-3
4	N-421	煙管	銅			A-2-1003	裏込	49	9	9	6	火皿部 18×15mm	288図-4

第 269 図 金属製品実測図 (27)

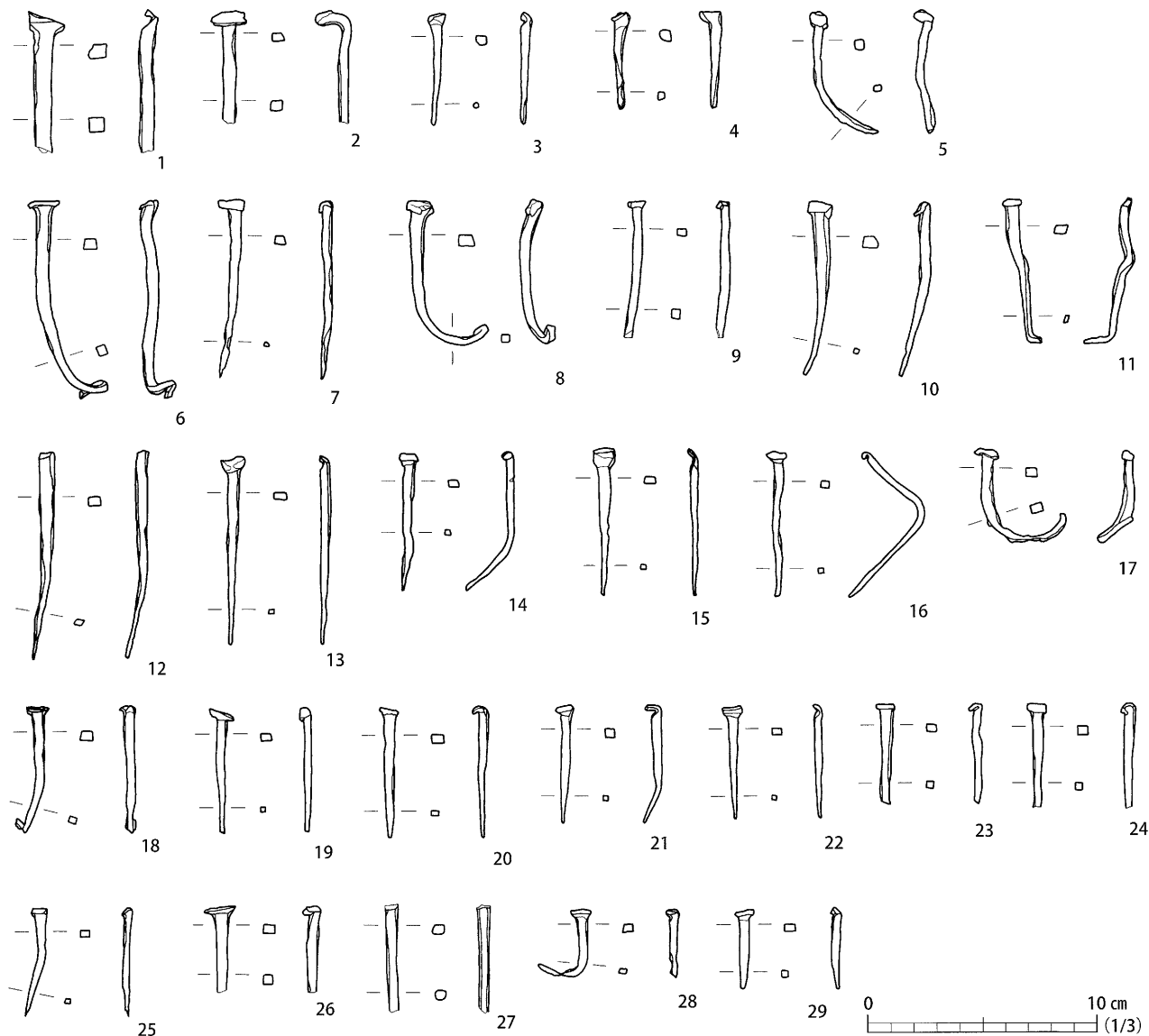

No.	登録番号	種別	素材	出土位置			法量 (mm・g)				備考	写真	
				区	トレンチ	遺構	層位	長	幅	厚			重量
1	N-333	釘	鉄	5	CI間		盛土 2-1	(63.0)	8.0	6.6	16		
2	N-334	釘	鉄	5	CI間		盛土 2-1	(50.0)	5.7	4.9	9.6		
3	N-335	釘	鉄	5	CI間		盛土 2-2 黒色土 1	50.0	4.6	3.7	1.9		
4	N-336	釘	鉄	5	CI間		盛土 2-2 黒色土 1	43.0	5.6	(5.9)	3.0		
5	N-337	釘	鉄	5	CI間		盛土 2-2 黒色土 1	67.0	4.2	4.4	3.6		
6	N-298	釘	鉄	5	CI間		盛土 2-2 黒色土 2	108.0	7.0	5.4	15.4		
7	N-299	釘	鉄	5	CI間		盛土 2-2 黒色土 2	79.0	5.7	3.5	6.2	288 図-5	
8	N-300	釘	鉄	5	CI間		盛土 2-2 黒色土 2	98.0	6.1	5.3	10.3		
9	N-301	釘	鉄	5	CI間		盛土 2-2 黒色土 2	(61.0)	3.9	4.0	5.7		
10	N-302	釘	鉄	5	CI間		盛土 2-2 黒色土 2	78.0	6.7	4.8	8.2	288 図-6	
11	N-303	釘	鉄	5	CI間		盛土 2-2 黒色土 2	78.0	5.6	4.2	5.5		
12	N-304	釘	鉄	5	CI間		盛土 2-2 黒色土 2	(92.0)	6.8	4.3	8.3		
13	N-305	釘	鉄	5	CI間		盛土 2-2 黒色土 2	83.0	5.2	3.9	6.1	288 図-7	
14	N-306	釘	鉄	5	CI間		盛土 2-2 黒色土 2	69.0	4.4	2.7	3.6		
15	N-307	釘	鉄	5	CI間		盛土 2-2 黒色土 2	65.0	5.2	3.2	3.8		
16	N-308	釘	鉄	5	CI間		盛土 2-2 黒色土 2	88.0	4.1	3.3	3.7		
17	N-309	釘	鉄	5	CI間		盛土 2-2 黒色土 2	68.0	5.7	3.6	5.6		
18	N-310	釘	鉄	5	CI間		盛土 2-2 黒色土 2	63.0	4.7	4.5	4.8		
19	N-311	釘	鉄	5	CI間		盛土 2-2 黒色土 2	56.0	4.1	2.9	3.7		
20	N-312	釘	鉄	5	CI間		盛土 2-2 黒色土 2	58.0	5.2	3.4	4.0		
21	N-313	釘	鉄	5	CI間		盛土 2-2 黒色土 2	53.0	3.7	4.2	3.0	288 図-8	
22	N-314	釘	鉄	5	CI間		盛土 2-2 黒色土 2	50.0	3.8	3.9	2.5		
23	N-315	釘	鉄	5	CI間		盛土 2-2 黒色土 2	(44.0)	4.7	4.4	3.9		
24	N-316	釘	鉄	5	CI間		盛土 2-2 黒色土 2	(46.0)	4.9	4.1	4.2		
25	N-317	釘	鉄	5	CI間		盛土 2-2 黒色土 2	48.0	4.6	3.4	2.2		
26	N-318	釘	鉄	5	CI間		盛土 2-2 黒色土 2	(38.0)	6.8	4.8	6.1		
27	N-319	釘	鉄	5	CI間		盛土 2-2 黒色土 2	(48.0)	4.6	3.9	4.6		
28	N-320	釘	鉄	5	CI間		盛土 2-2 黒色土 2	52.0	4.6	3.6	2.4		
29	N-321	釘	鉄	5	CI間		盛土 2-2 黒色土 2	35.0	4.9	4.3	2.6		

第 270 図 金属製品実測図 (28)

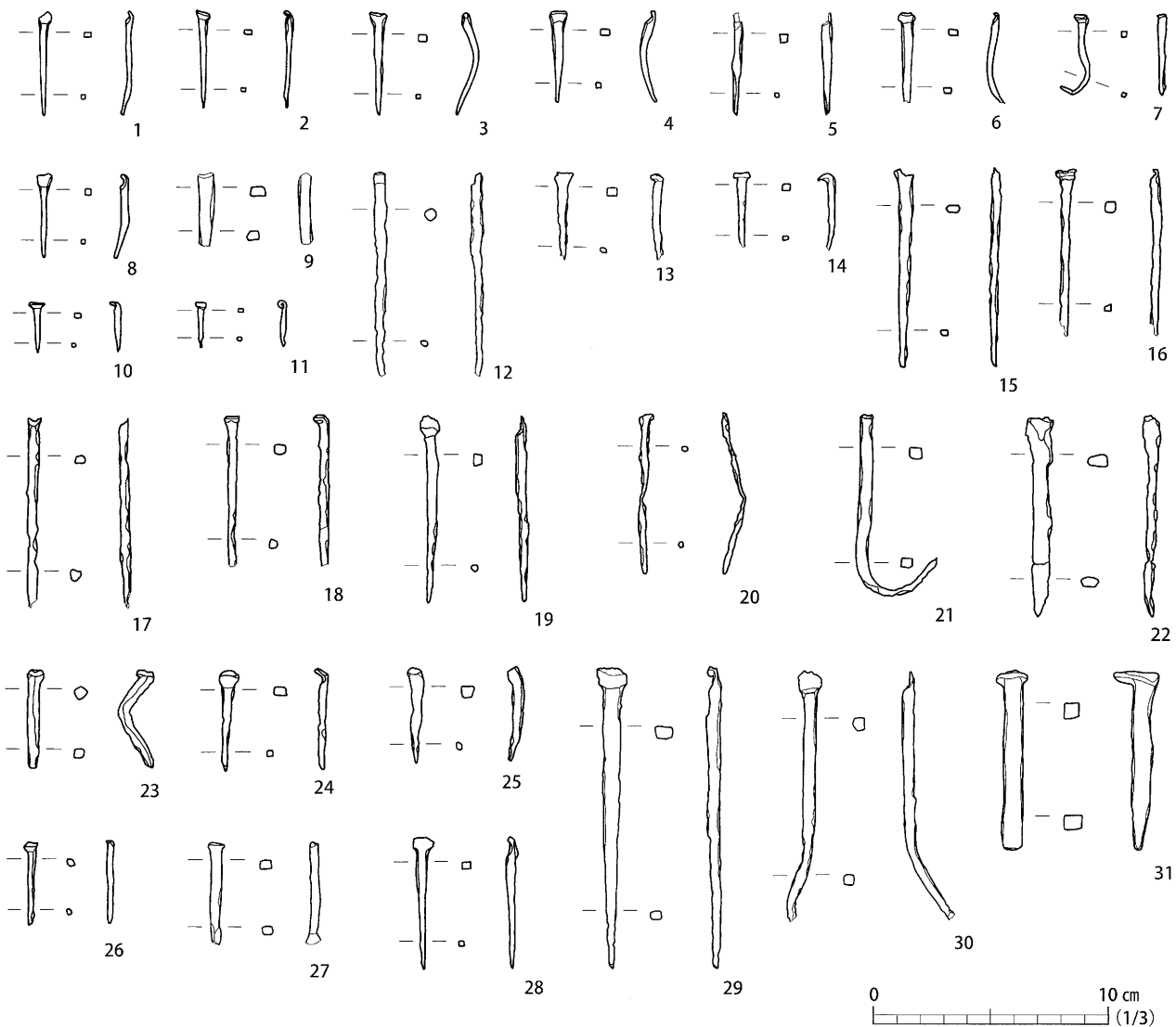

No.	登録番号	種別	素材	出土位置			法量 (mm・g)				備考	写真
				区	トレンチ	遺構	層位	長	幅	厚		
1	N-322	釘	鉄	5	CI間		盛土 2-2 黒色土 2	45.0	3.4	2.8	1.3	288 図-9
2	N-323	釘	鉄	5	CI間		盛土 2-2 黒色土 2	42.0	3.9	2.4	1.0	
3	N-324	釘	鉄	5	CI間		盛土 2-2 黒色土 2	46.0	5.9	3.6	1.7	
4	N-325	釘	鉄	5	CI間		盛土 2-2 黒色土 2	40.0	4.5	3.7	1.8	
5	N-326	釘	鉄	5	CI間		盛土 2-2 黒色土 2	(44.0)	3.1	3.5	1.6	
6	N-327	釘	鉄	5	CI間		盛土 2-2 黒色土 2	(39.0)	4.4	3.2	1.7	
7	N-328	釘	鉄	5	CI間		盛土 2-2 黒色土 2	43.0	3.1	3.2	1.2	
8	N-329	釘	鉄	5	CI間		盛土 2-2 黒色土 2	36.0	3.0	2.9	1.0	
9	N-330	釘	鉄	5	CI間		盛土 2-2 黒色土 2	(31.0)	7.3	4.7	3.9	
10	N-331	釘	鉄	5	CI間		盛土 2-2 黒色土 2	21.0	2.8	2.5	0.6	288 図-10
11	N-332	釘	鉄	5	CI間		盛土 2-2 黒色土 2	20.0	2.6	1.3	0.3	288 図-11
12	N-357	釘	鉄	5	K		盛土 2-2 黒色土 2	(88.0)	4.6	4.7	4.3	
13	N-356	釘	鉄	5	K		盛土 2-2 黒色土 2	(38.0)	4.1	3.8	1.7	
14	N-355	釘	鉄	5	K		盛土 2-2 黒色土 2	(32.0)	3.6	3.0	1.4	
15	N-342	釘	鉄	5	CI間		盛土 2-2 黒色土 3	86.0	5.9	3.6	4.7	
16	N-343	釘	鉄	5	CI間		盛土 2-2 黒色土 3	(72.0)	4.4	4.2	4.1	
17	N-344	釘	鉄	5	CI間		盛土 2-2 黒色土 3	(82.0)	4.3	4.4	5.0	
18	N-345	釘	鉄	5	CI間		盛土 2-2 黒色土 3	(65.0)	4.3	3.9	4.8	
19	N-346	釘	鉄	5	CI間		盛土 2-2 黒色土 3	80.0	4.4	4.5	5.1	
20	N-347	釘	鉄	5	CI間		盛土 2-2 黒色土 3	72.0	3.2	2.7	1.6	
21	N-348	釘	鉄	5	CI間		盛土 2-2 黒色土 3	(110.0)	5.6	4.3	9.1	
22	N-349	釘	鉄	5	CI間		盛土 2-2 黒色土 3	(86.0)	(8.6)	(5.2)	5.6	
23	N-350	釘	鉄	5	CI間		盛土 2-2 黒色土 3	47.0	4.6	3.9	4.5	
24	N-351	釘	鉄	5	CI間		盛土 2-2 黒色土 3	43.0	4.9	3.2	1.9	
25	N-352	釘	鉄	5	CI間		盛土 2-2 黒色土 3	41.0	6.0	5.0	3.3	
26	N-353	釘	鉄	5	CI間		盛土 2-2 黒色土 3	36.0	3.6	2.6	1.0	
27	N-295	釘	鉄	5			盛土 2	(44.0)	5.2	4.3	3.7	
28	N-339	釘	鉄	5	C 西側		盛土 2	57.0	4.6	4.2	2.5	
29	N-294	釘	鉄	5			盛土 2	130.0	7.8	5.2	15.4	288 図-12
30	N-296	釘	鉄	5	K 西側		盛土 2-2	(108.0)	5.8	5.3	14.2	
31	N-297	釘	鉄	5B			盛土 1	78.0	8.3	8.4	33.2	288 図-13

第 271 図 金属製品実測図 (29)

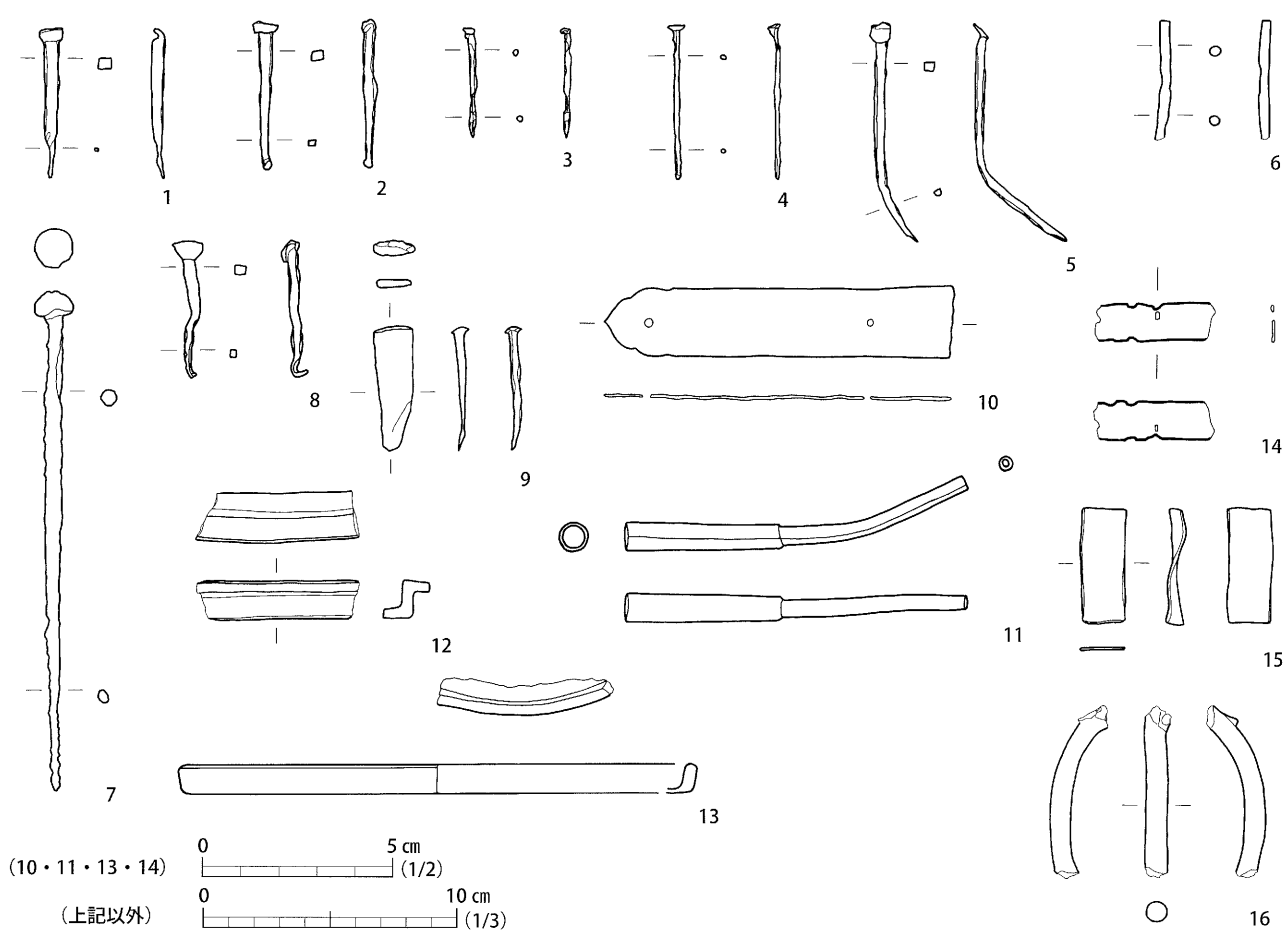

No.	登録番号	種別	素材	出土位置			法量 (mm・g)				備考	写真	
				区	トレンチ	遺構	層位	長	幅	厚			重量
1	N-287	釘	鉄	4	仙商		盛土 2 黒色土	(60.0)	5.5	5.2	4.7		
2	N-365	釘	鉄	5	仙商		盛土 2 黒色土	60.0	5.4	4.5	4.6		
3	N-358	釘	鉄	5	仙商		盛土 2 黒色土	43.0	2.6	2.7	1.1		
4	N-359	釘	鉄	5	仙商		盛土 2 黒色土	62.0	2.0	2.3	1.1		
5	N-360	釘	鉄	5	仙商		盛土 2 黒色土	92.0	4.8	3.6	6.9		
6	N-366	不明 (棒状)	鉄	5	仙商		盛土 2 黒色土	(48.0)	3.9	3.9	3.5	丸棒	
7	N-341	火箸	鉄	5	CI間		盛土 2-2 黒色土 3	200.0	6.7	6.6	37		288 図-14
8	N-338	釘	鉄	5	CI間		盛土 2	60.0	5.8	4.0	4.4		
9	N-340	クサビ	鉄	5	CI間		盛土 2-2 黒色土 2	50.0	15.9	3.7	10.4		
10	N-414	飾金具	銅	5	C・I間		盛土 2-2 黒色土層 2	91.0	18.0	0.5	8.0		288 図-15
11	N-416	煙管	銅	5	K西		盛土 2-2	90.0	径 4.0	-	8.3	鍍金	288 図-16
12	N-361	不明	鉄	5	仙商		盛土 2 黒色土	20.0	(65.0)	5.2	50.1		288 図-17
13	N-415	不明	銅	5	仙商		盛土 2 黒色土層	47.0	8.0	3.0	11.0		288 図-18
14	N-362	不明 (板状)	鉄	5	仙商		盛土 2 黒色土	(10.0)	21.0	0.5	0.7	孔あり 飾り金具か	
15	N-363	不明 (板状)	鉄	5	仙商		盛土 2 黒色土	46.0	17.0	1.0	7.2		
16	N-364	不明 (棒状)	鉄	5	仙商		盛土 2 黒色土	(69.0)	8.0	8.0	28.6		

第 272 図 金属製品実測図 (30)

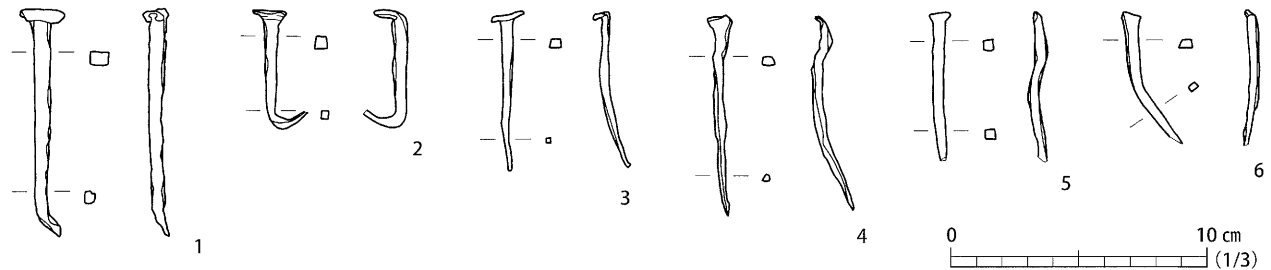

No.	登録番号	種別	素材	出土位置			法量 (mm・g)				備考	写真	
				区	トレンチ	遺構	層位	長	幅	厚			重量
1	N-368	釘	鉄	7	D 東側		盛土 1 黒色土	92.0	6.4	5.8	16.6		
2	N-370	釘	鉄	7	D 東側		盛土 2-2 黒色土	(67.0)	5.5	6.3	8.0		
3	N-371	釘	鉄	7	D 東側		盛土 2-2 黒色土	64.0	5.3	3.5	4.6		
4	N-372	釘	鉄	7	D 東側		盛土 2-2 黒色土	(80.0)	5.5	4.8	4.8		
5	N-373	釘	鉄	7	D 東側		盛土 2-2 黒色土	(59.0)	5.2	4.1	6.1		
6	N-374	釘	鉄	7	D 東側		盛土 2-2 黒色土	(53.0)	5.6	4.1	5.0		

第 273 図 金属製品実測図 (31)

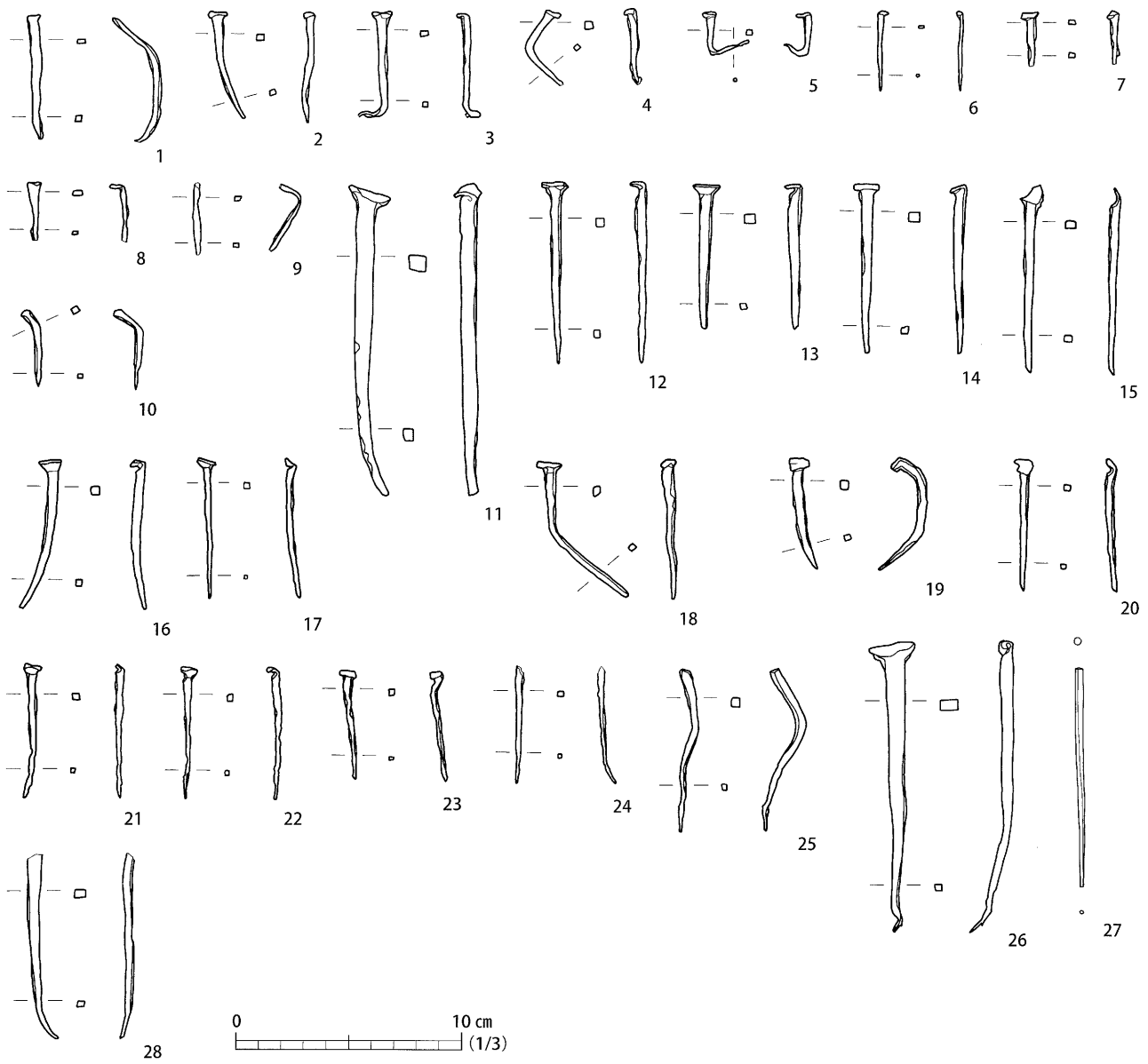

No.	登録番号	種別	素材	出土位置			法量 (mm・g)				備考	写真	
				区	トレンチ	遺構	層位	長	幅	厚			重量
1	N-375	釘	鉄	7	D 東側		盛土 2-2 黒色土	(56.0)	4.5	2.6	4.0		
2	N-376	釘	鉄	7	D 東側		盛土 2-2 黒色土	48.0	4.2	4.1	3.4		
3	N-377	釘	鉄	7	D 東側		盛土 2-2 黒色土	(57.0)	5.4	3.6	3.5		
4	N-378	釘	鉄	7	D 東側		盛土 2-2 黒色土	(43.0)	4.2	3.6	2.7		
5	N-379	釘	鉄	7	D 東側		盛土 2-2 黒色土	(38.0)	4.3	3.8	1.4		
6	N-380	釘	鉄	7	D 東側		盛土 2-2 黒色土	(36.0)	3.1	1.6	0.5		
7	N-381	釘	鉄	7	D 東側		盛土 2-2 黒色土	(19.0)	3.5	3.6	1.4		
8	N-382	釘	鉄	7	D 東側		盛土 2-2 黒色土	(22.0)	5.2	2.6	0.9		
9	N-383	釘	鉄	7	D 東側		盛土 2-2 黒色土	(41.0)	3.7	2.7	1.4		
10	N-384	釘	鉄	7	D 東側		盛土 2-2 黒色土	(42.0)	3.3	3.1	1.5		
11	N-385	釘	鉄	7	D 東側		盛土 2	140.0	8.8	7.8	42.3	288 図-23	
12	N-386	釘	鉄	7	D 東側		盛土 2	82.0	5.1	4.1	6.3		
13	N-387	釘	鉄	7	D 東側		盛土 2	64.0	5.3	5.1	7.4		
14	N-388	釘	鉄	7	D 東側		盛土 2	76.0	6.5	5.5	7.8		
15	N-389	釘	鉄	7	D 東側		盛土 2	85.0	5.8	4.5	6.3		
16	N-390	釘	鉄	7	D 東側		盛土 2	68.0	4.3	4.6	5.3		
17	N-391	釘	鉄	7	D 東側		盛土 2	64.0	3.5	3.2	1.8		
18	N-392	釘	鉄	7	D 東側		盛土 2	72.0	4.7	5.4	5.2		
19	N-393	釘	鉄	7	D 東側		盛土 2	62.0	5.4	4.6	4.8		
20	N-394	釘	鉄	7	D 東側		盛土 2	60.0	3.9	3.1	2.6		
21	N-395	釘	鉄	7	D 東側		盛土 2	61.0	3.2	3.2	2.0		
22	N-396	釘	鉄	7	D 東側		盛土 2	60.0	3.5	3.3	1.7		
23	N-397	釘	鉄	7	D 東側		盛土 2	45.0	3.8	3.1	1.7		
24	N-398	釘	鉄	7	D 東側		盛土 2	(52.0)	3.8	3.2	1.5		
25	N-367	釘	鉄	7			盛土 2 黒色土	82.0	4.8	4.3	4.6		
26	N-399	釘	鉄	7	仙商		盛土 2	(131.0)	9.0	6.4	28.2	288 図-22	
27	N-418	筭	銅	7			盛土 2 黒色土	99.5	3.5	0.5	1.5	鍍金	288 図-24
28	N-401	釘	鉄	不明	仙商		盛土 1	(83.0)	6.6	4.3	6.8		

第 274 図 金属製品実測図 (32)

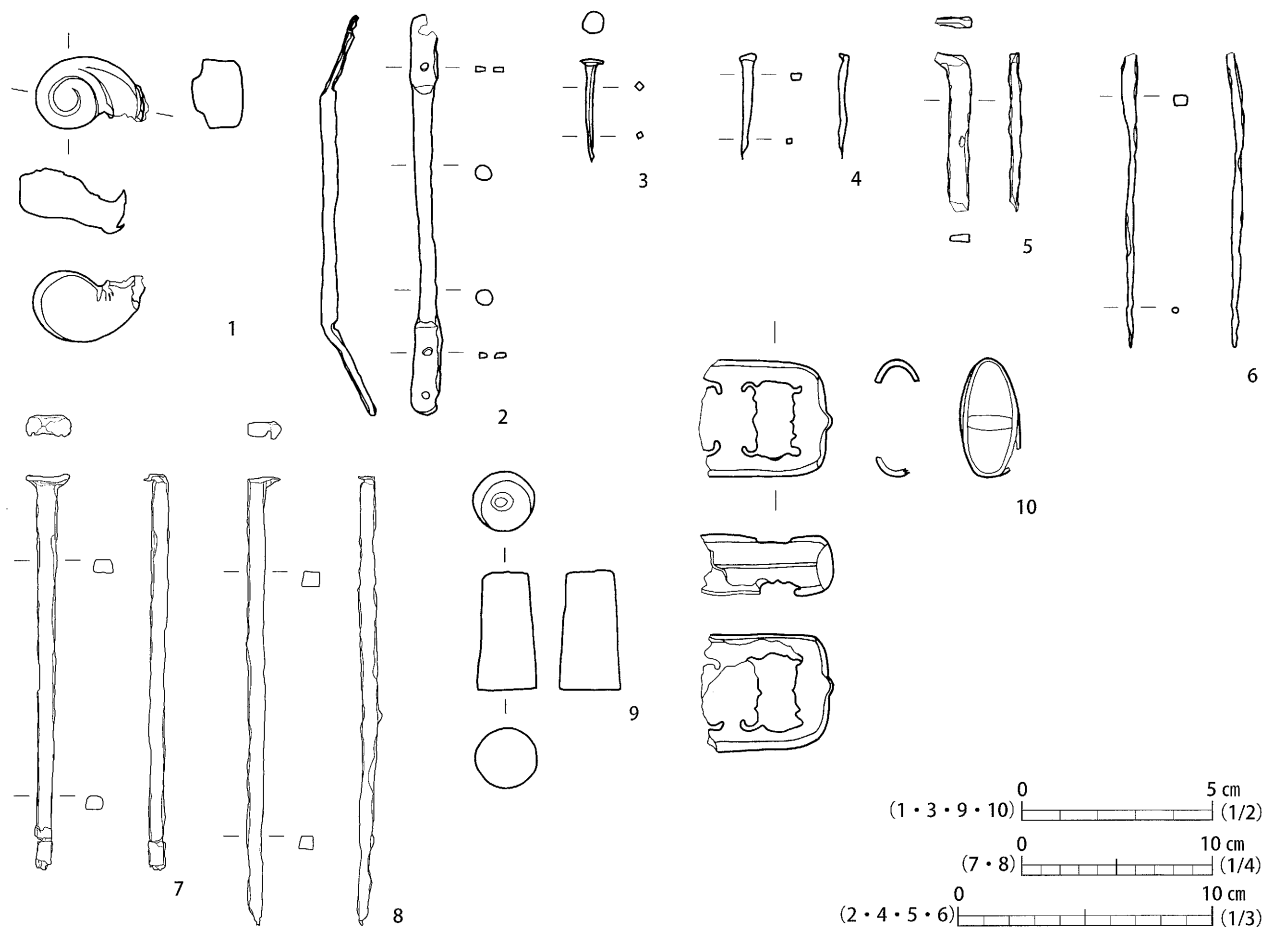

No.	登録番号	種別	素材	出土位置			法量 (mm・g)				備考	写真	
				区	トレンチ	遺構	層位	長	幅	厚			重量
1	N-409	不明	銅	2A		S-7		18.0	30.0	13.0	29.5	渦巻状	288 図-19
2	N-280	不明	鉄	2A		S-7		160.0	5.0	5.0	23.2		
3	N-410	釘	銅	2A		S-12		27.0	2.0	2.0	0.6		288 図-20
4	N-281	釘	鉄	2A		S-14	2	42.0	5.0	3.7	2.4		
5	N-282	カスガイ	鉄	2A		S-14	3	(63.0)	8.6	4.3	9.5		
6	N-283	釘	鉄	2A		S-14	4	(117.0)	6.5	4.7	6.3		
7	N-290	釘	鉄	4E		S-260	埋土上面	(209.0)	11.3	9.2	81.5		
8	N-291	釘	鉄	4E		S-260	埋土	237.0	9.4	9.7	85.4		
9	N-412	分銅	銅	5B		S-273		31.0	16.0	16.0	40.3		288 図-21
10	N-417	刀装具	銅	6		S-636	2層(石敷下)	35.0	31.0	2.0	12.8	こじり	288 図-25

第 275 図 金属製品実測図 (33)

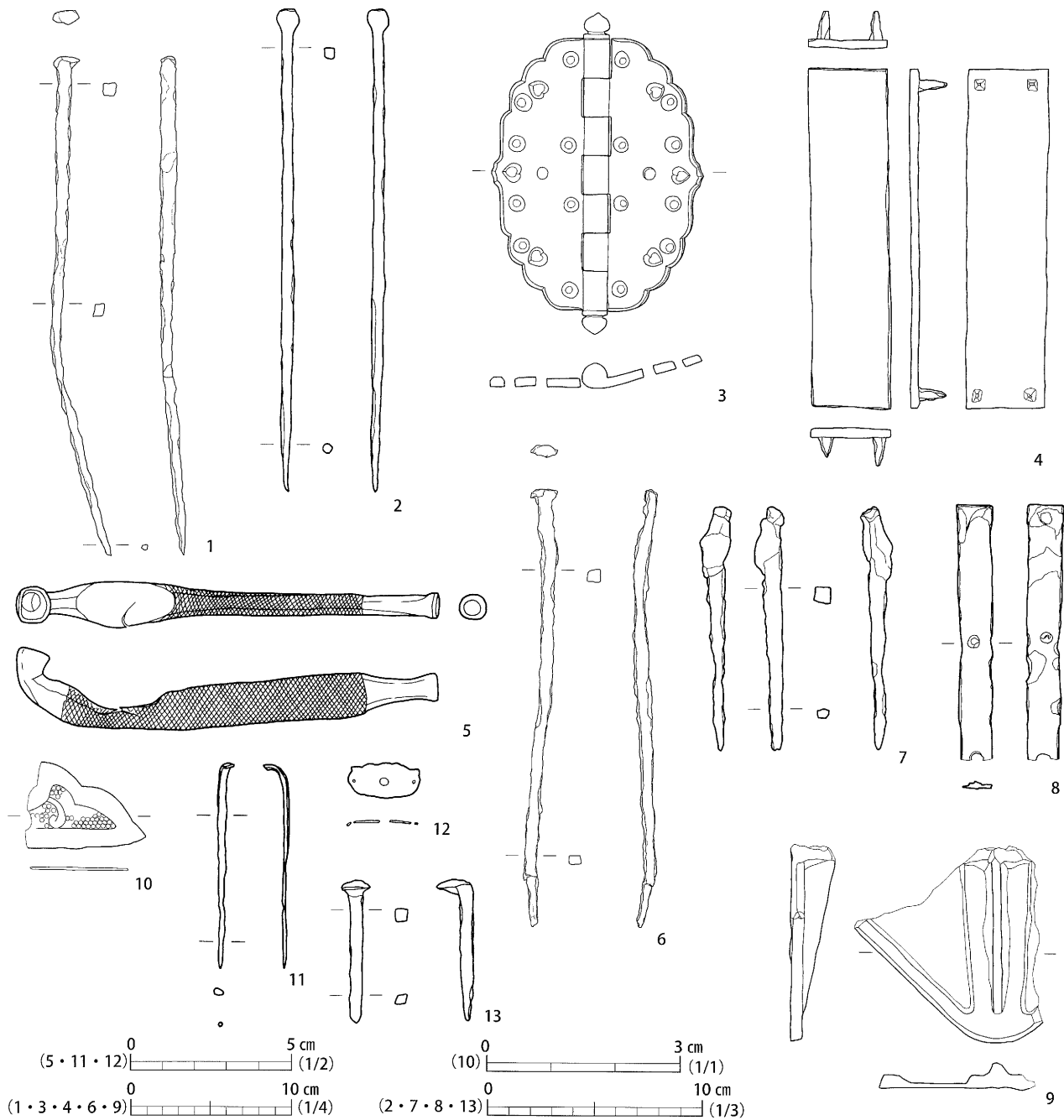

No.	登録番号	種別	素材	出土位置			法量 (mm・g)				備考	写真	
				区	トレンチ	遺構	層位	長	幅	厚			重量
1	N-285	釘	鉄	3C			I	314.0	9.4	9.6	86.5		
2	N-284	火箸	鉄	3		石垣B面	フク土	231.1	6.0	5.7	37.7		
3	N-402	蝶番	鉄	不明		石垣B面		203.0	13.2	5.0	823.4		
4	N-286	不明(板状)	鉄	3I			I	215.0	50.0	5.0	404.1	四隅に釘付	
5	N-411	煙管	銅	4E	石組側溝掘方 2~4T間ベルト	石組側溝埋土上面		132.0	-	-	23.3	刀豆形 火皿部 11×12mm、中央部 13×7mm	288図-29
6	N-289	釘	鉄	4E	2		埋土	276.0	11.6	11.0	69.0		
7	N-288	釘	鉄	4E	2		I	(117.0)	8.7	9.1	19.5		
8	N-292	不明(板状)	鉄	4B			I	(122.0)	17.0	4.0	31.1		
9	N-293	不明(板状)	鉄	4B			I	(123.0)	(115.0)	28.0	421.4		
10	N-413	飾金具	銅	5B			I	(13.0)	(20.0)	0.5	0.5	唐草文・魚々子打 鍍金	288図-27
11	N-420	簪か	銅	8A			III a	(65.0)	3.0	3.0	1.0		288図-28
12	N-419	不明	銅	8A			II	(22.0)	(11.0)	0.5	0.4		288図-26
13	N-400	釘	鉄	9	25		I	68.0	7.7	6.9	18.0		

第276図 金属製品実測図 (34)

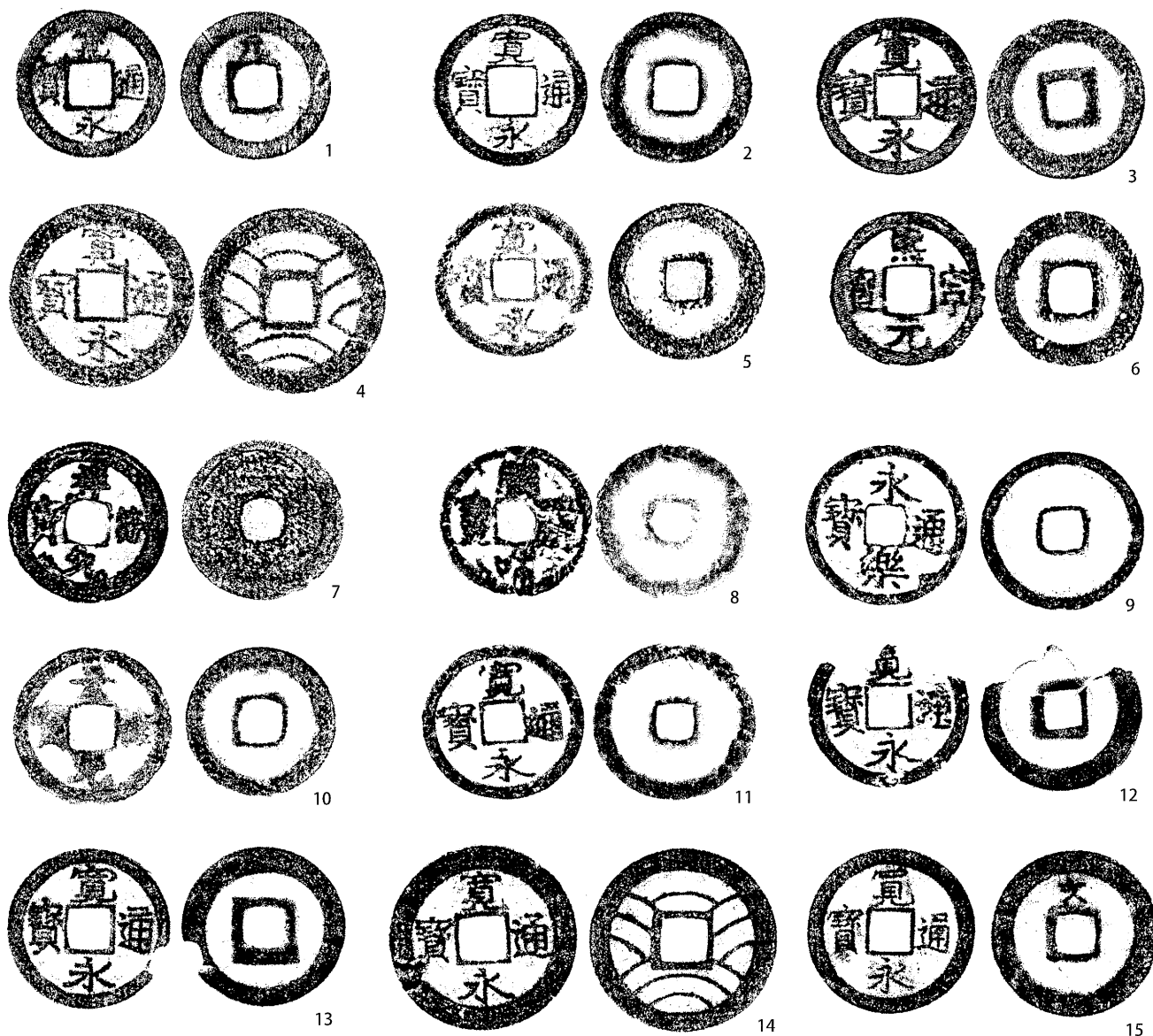

No.	登録番号	種別	出土地点				法量 (mm・g)				備考	写真
			区	トレンチ	遺構	層位	直径	孔径	厚さ	重量		
1	N-449	寛永通宝	1	10		I	22.7	6.4	0.8	1.9	新寛永	
2	N-450	寛永通宝	1	10		I	22.9	6.6	1.1	2.7	新寛永	
3	N-454	寛永通宝	1	10		I	24.0	5.6	1.1	3.2	古寛永	
4	N-453	寛永通宝	1	10		I	28.2	6.0	1.3	5.0	四文銭 11波	
5	N-459	寛永通宝	1	9		II b	23.7	5.7	1.2	3.2	接着 古寛永	
6	N-460	熙寧元宝	1	9		II b	23.6	6.5	1.3	3.1	北宋 (1068年初鑄)	
7	N-461	祥符元宝	1	9		II b	24.4	6.2	1.1	3.4	北宋 (1009年初鑄)	
8	N-462	宣和通宝	1	9		II b	23.0	5.7	1.0	(2.2)	北宋 (1119年初鑄)	
9	N-464	永樂通宝	1	9		II e	24.4	5.5	1.0	2.2	明 (1408年初鑄)	
10	N-466	景祐元宝	1	9		II f	23.9	6.6	1.0	2.4	北宋 (1034年初鑄)	
11	N-467	寛永通宝	1	9		II g	24.3	5.4	1.0	1.6	古寛永	
12	N-457	寛永通宝	1	10		I	24.7	5.4	1.3	1.5	古寛永	
13	N-468	寛永通宝	1	31		I	24.6	5.7	1.2	(2.6)	古寛永	
14	N-469	寛永通宝	1	35		I a	27.8	6.7	0.9	3.2	四文銭 11波	
15	N-471	寛永通宝	1	36~39T間	B石垣根入部	II	25.1	5.2	1.1	3.3	新寛永	

第 277 図 金属製品実測図 (35)

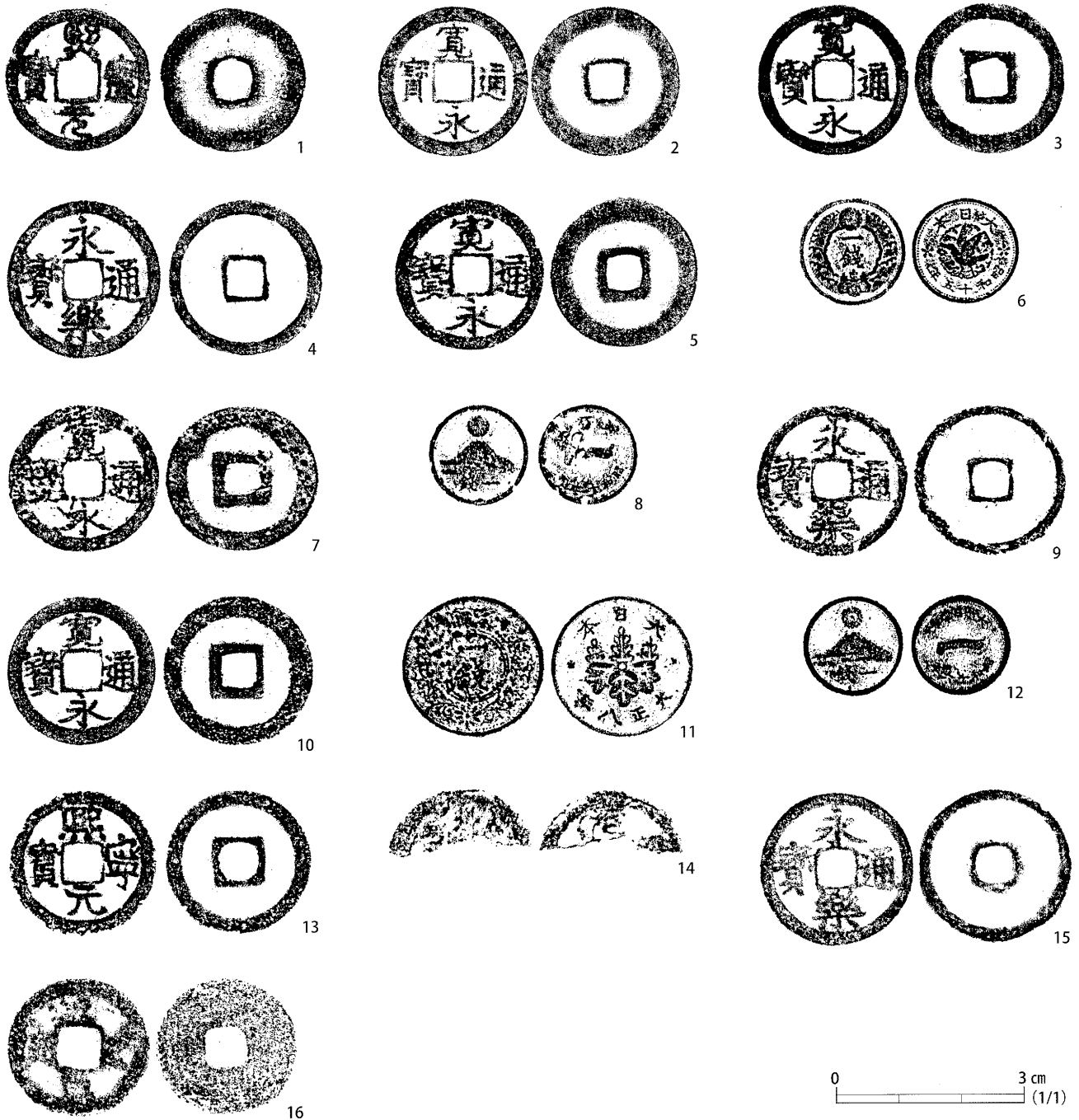

No.	登録番号	種別	出土地点			法量 (mm・g)				備考	写真	
			区	トレンチ	遺構	層位	直径	孔径	厚さ			重量
1	N-535	熙寧元寶	石垣 A 面		A-16-1001	裏込	23.2	5.9	1.2	3.0	北宋 (1068 年初鑄)	
2	N-539	寛永通宝 (新寛永)	石垣 B 面		B-14-2094	上面	24.5	5.7	1.6	3.5	新寛永	
3	N-549	寛永通宝	石垣 B 面		B-17-1074	裏込	24.6	5.4	1.1	3.2	古寛永	
4	N-541	永樂通宝	石垣 B 面		B-22-1060	裏込	25.3	5.6	1.4	3.8	明 (1408 年初鑄)	
5	N-538	寛永通宝	石垣 B 面		B-23-1017	裏込	24.2	5.5	1.1	3.2	古寛永	
6	N-540	カラス 1 銭アルミ貨	石垣 B 面		B-24-2030	裏込	17.4	-	1.6	0.9	昭和 15 年 (1940 年)	
7	N-536	寛永通宝	石垣 B 面			盛土①	24.2	5.5	1.2	3.6	古寛永	
8	N-543	富士 1 銭アルミ貨	石垣 C 面		C-22-1004	背面	16.0	-	1.6	0.6	昭和 17 年 (1942 年)	
9	N-545	永樂通宝	7			盛土 2	24.6	5.2	1.5	4.1	明 (1408 年初鑄)	
10	N-547	寛永通宝	石垣 DE 角		ED5-1・2 間		24.3	5.2	1.2	3.2	古寛永	
11	N-548	桐 1 銭青銅貨	石垣 F 面		F-15-1024	背面	23.0	-	1.3	3.7	大正 8 年 (1919 年)	
12	N-550	富士 1 銭アルミ貨	石垣 F 面		F-19-1008 ~ 1013	裏込	16.0	-	1.5	0.7	昭和 16 年 (1941 年)	
13	N-552	熙寧元寶	石垣 I 面		I-4-2002	裏込	23.8	5.8	1.5	3.0	北宋 (1068 年初鑄)	
14	N-494	不明	5			盛土 1 黒色土	-	-	1.3	(1.1)		
15	N-496	永樂通宝	5			盛土 2-2 黒色土 1	25.0	5.4	1.5	4.0	明 (1408 年初鑄)	
16	N-495	元豐通宝か	5	C・I 間		盛土 2-2 黒色土層	23.0	6.5	1.1	2.7	北宋 (1078 年初鑄) か	

第 278 図 金属製品実測図 (36)

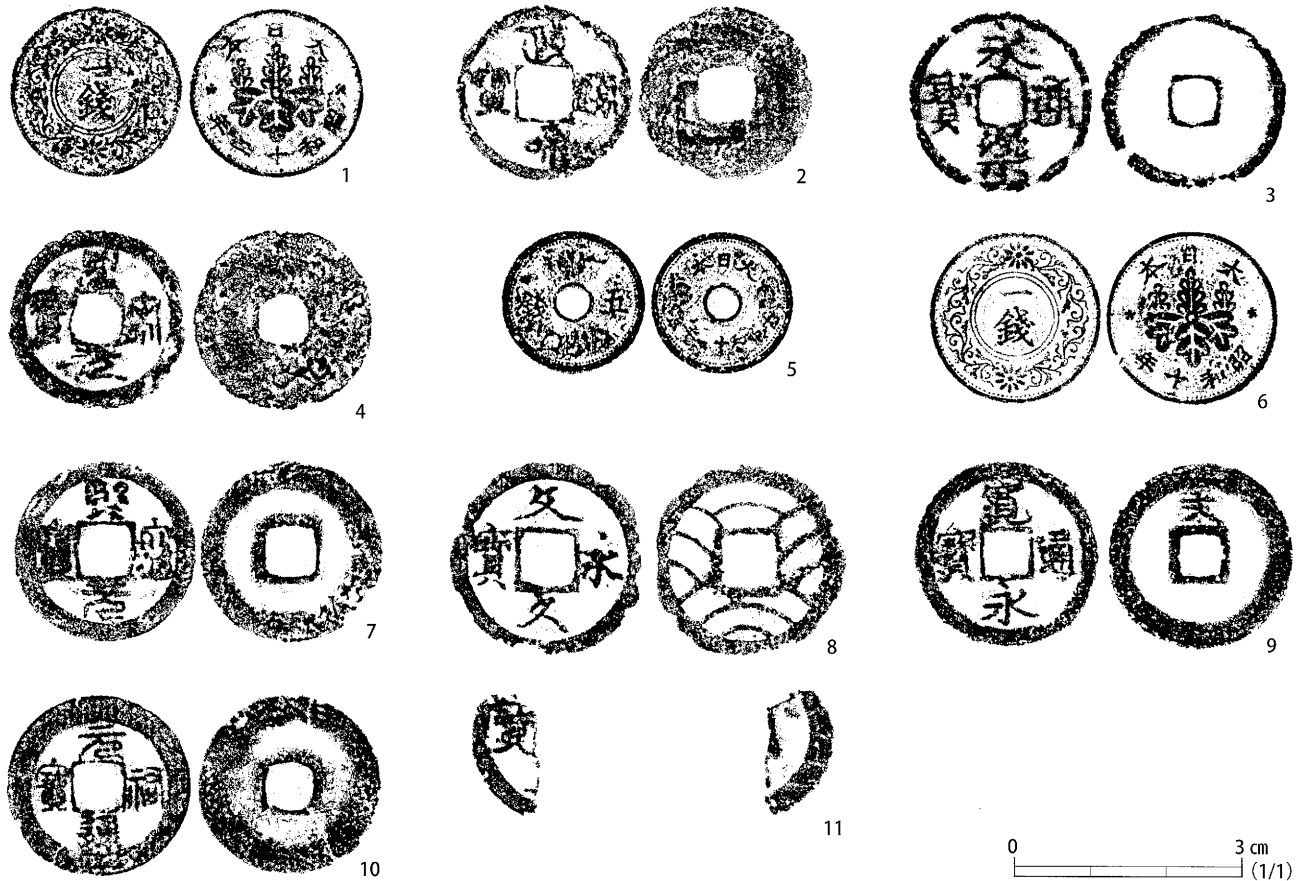

No.	登録番号	種別	出土地点				法量 (mm・g)				備考	写真
			区	トレンチ	遺構	層位	直径	穿径	厚さ	重量		
1	N-520	桐1銭青銅貨	7A		S-300		22.9	-	1.4	3.4	昭和12年(1937年)	
2	N-519	政和通宝	7A		S-300		23.6	6.6	1.2	2.2	北宋(1111年初鑄)	
3	N-527	永樂通宝	8A			I (溝上)	24.3	5.8	1.8	2.1	明(1008年初鑄)	
4	N-491	聖宋元宝	5A	LM 石垣角付近		Ⅲ a - 1	24.1	6.1	1.2	2.7	北宋(1101年初鑄)	
5	N-499	5銭アルミ青銅貨	5B			I	19.1	4.1	1.4	2.7	昭和1?年	
6	N-507	桐1銭青銅貨	5B	S-15G		Ⅱ	23.0	-	1.3	3.7	昭和10年(1935年)	
7	N-508	熙寧元宝	5B	P-15G		Ⅱ	23.9	6.3	1.2	3.5	北宋(1068年初鑄)	
8	N-511	文久永宝	6C			I	25.6	6.7	1.0	2.5	1863年初鑄	
9	N-524	寛永通宝	8A			I	25.2	5.4	1.3	3.1	新寛永(文銭)	
10	N-525	元祐通宝	8A			Ⅲ a	24.1	5.9	1.0	1.9	北宋(1086年初鑄)	
11	N-526	不明	8A			Ⅲ b	-	-	1.3	(0.8)	不明(宝のみ)	

第279図 金属製品実測図(37)

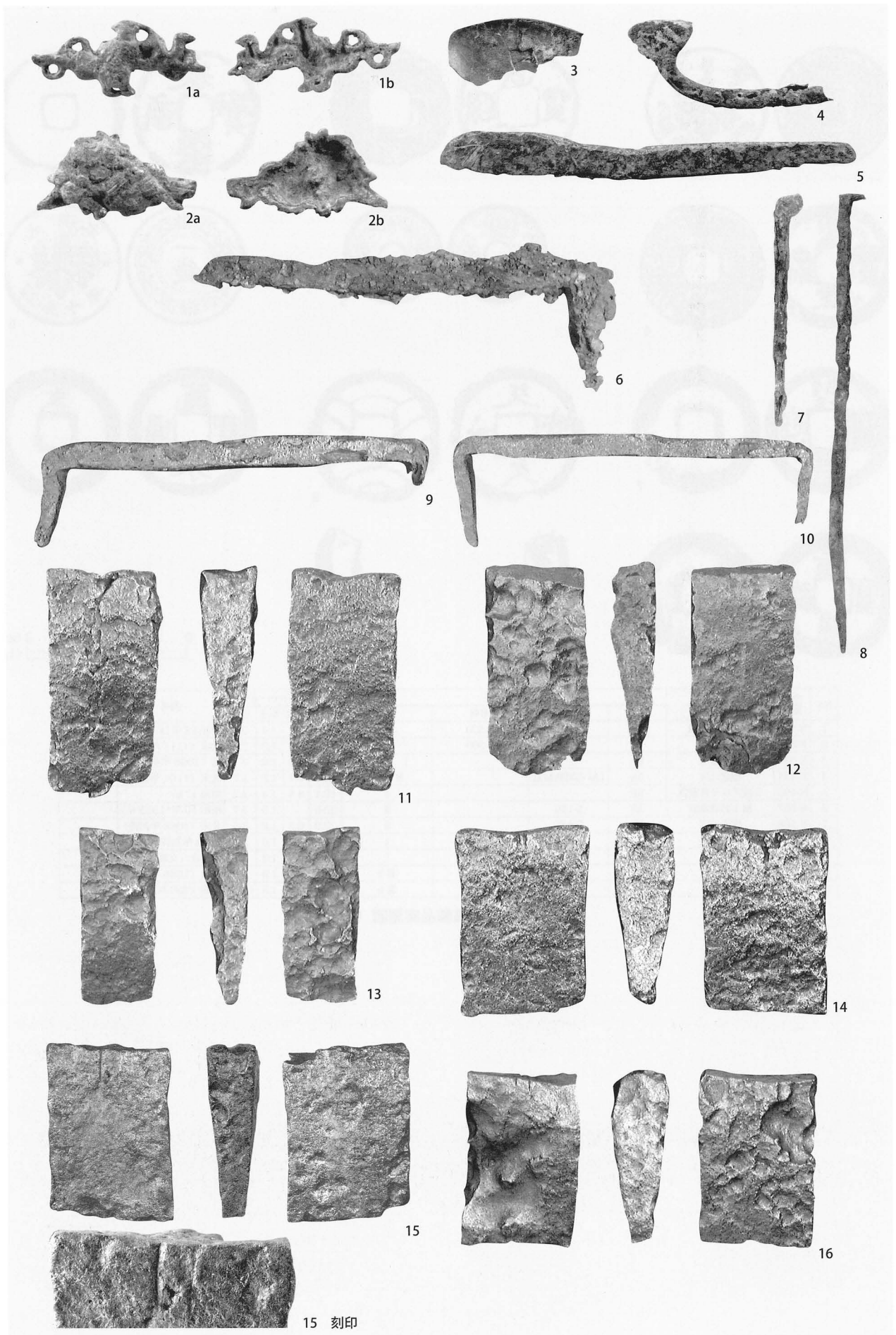

第 280 图 金属製品写真 (1)

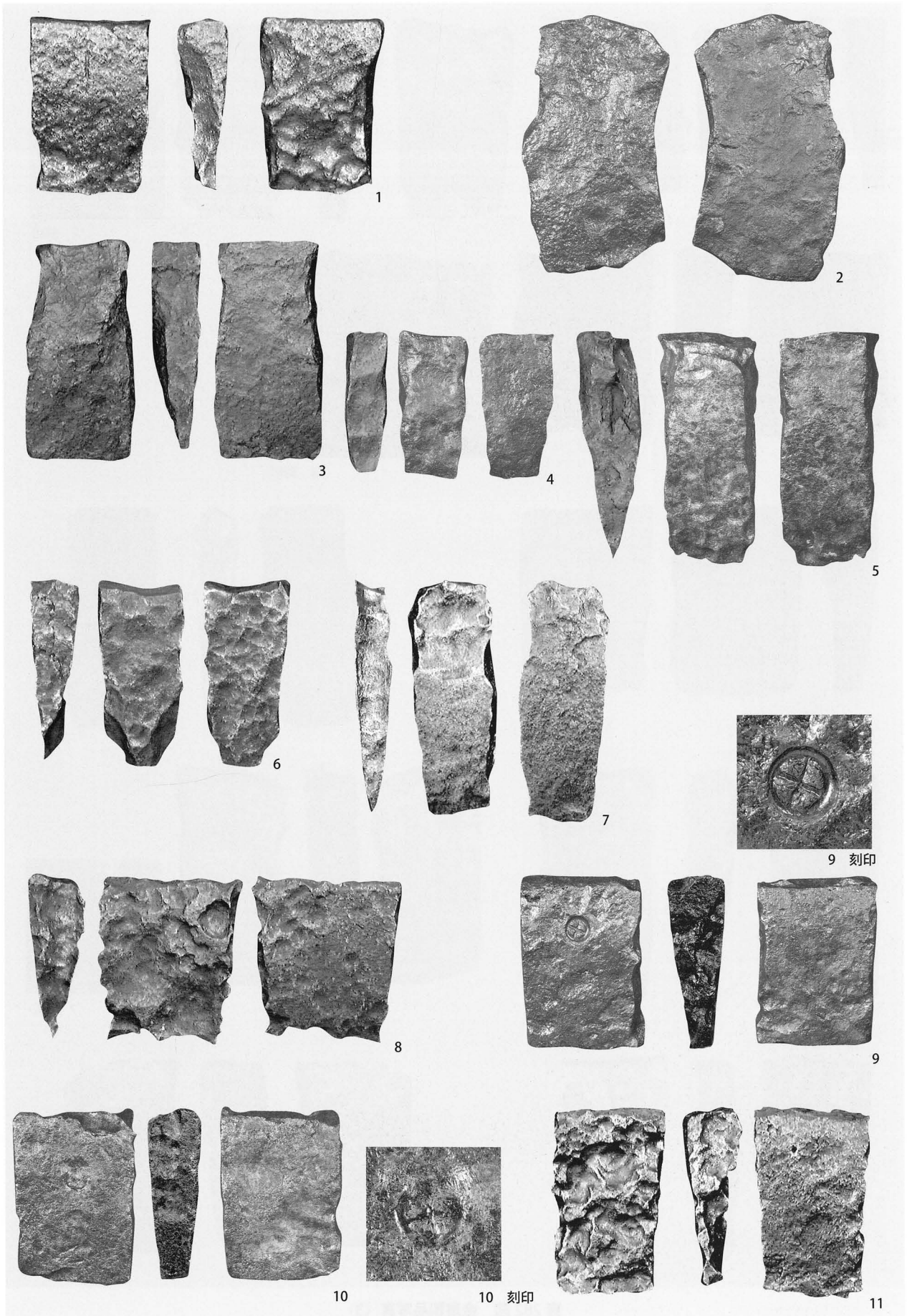

第 281 図 金属製品写真 (2)

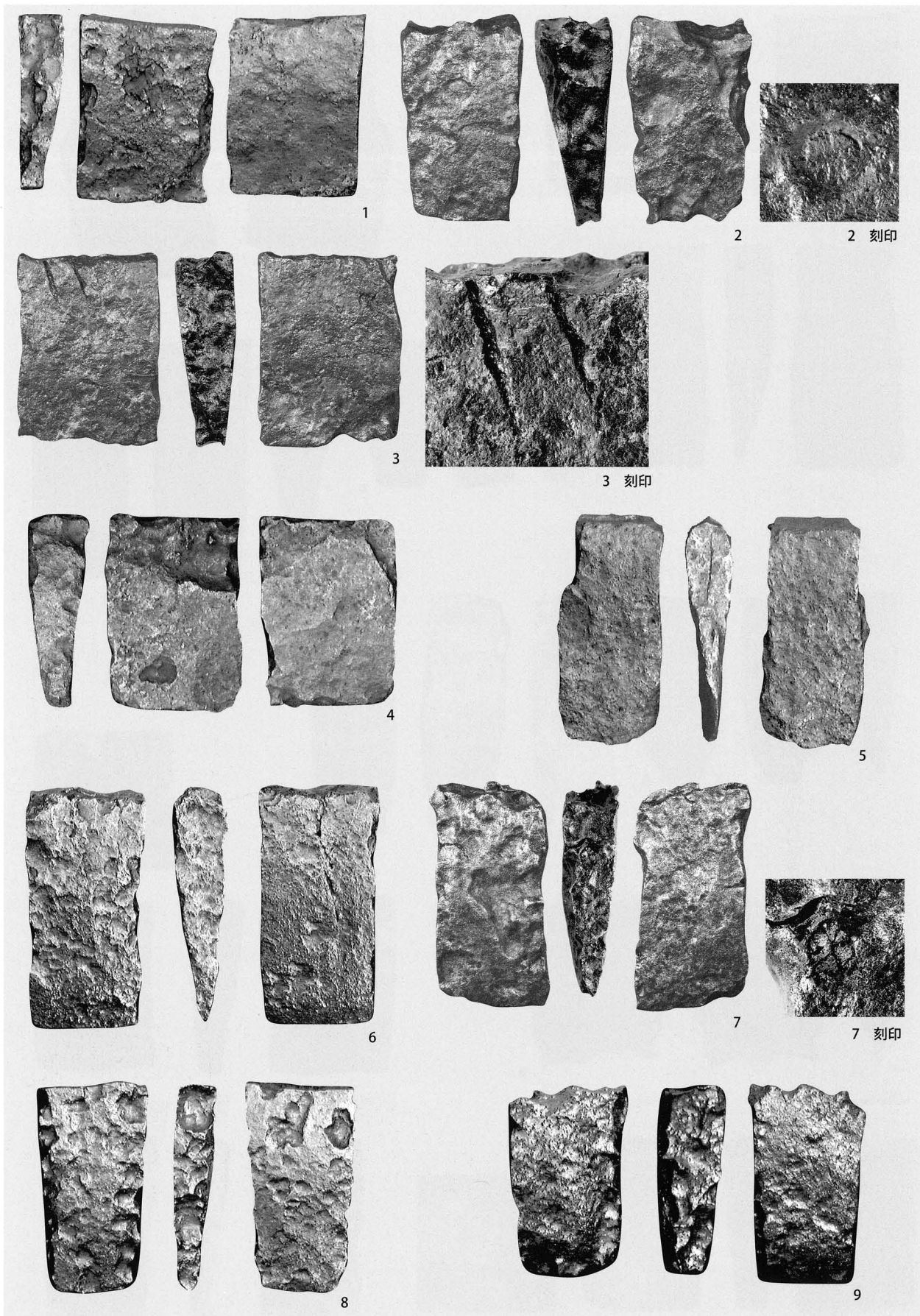

第 282 图 金属製品写真 (3)

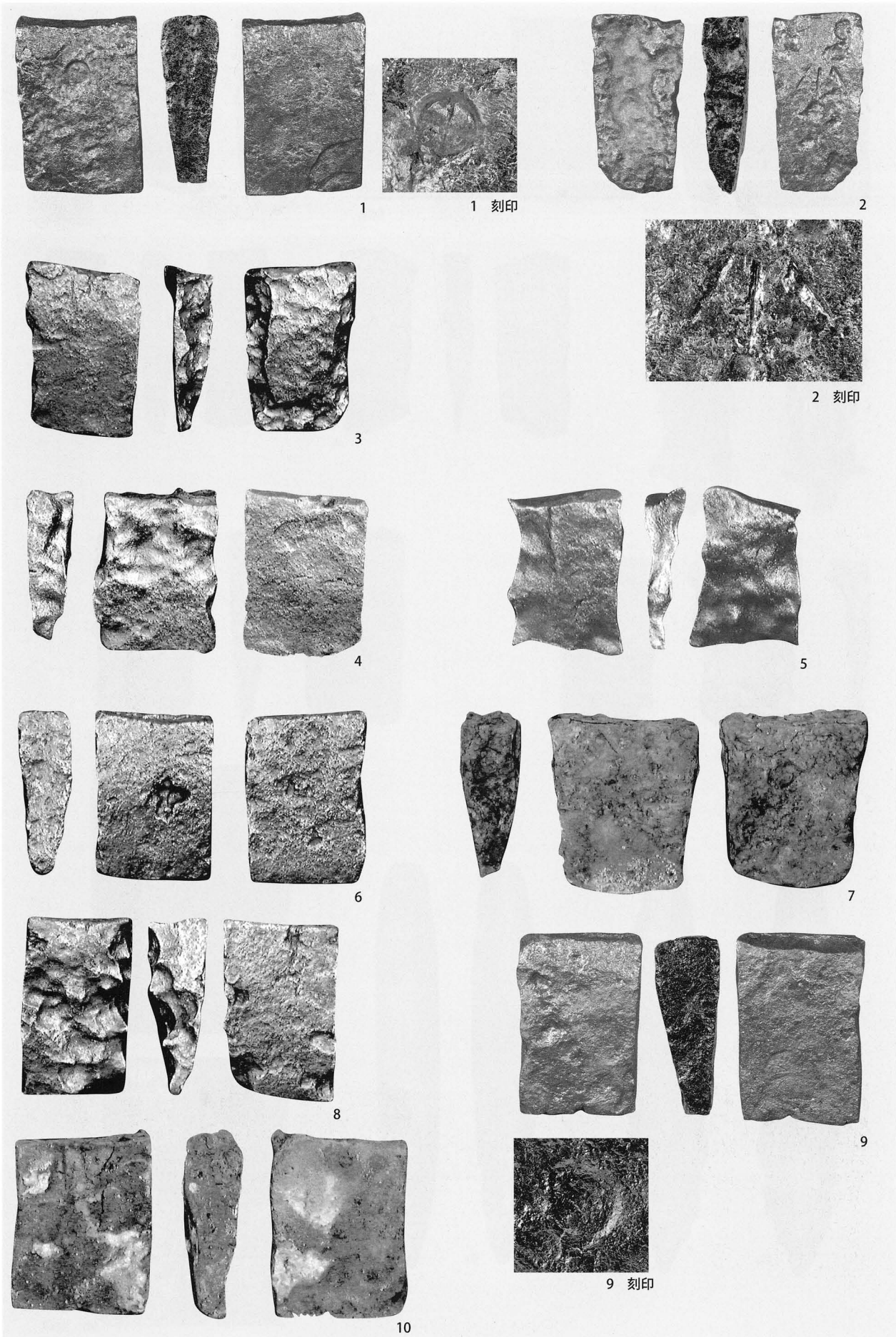

第 283 图 金属製品写真 (4)

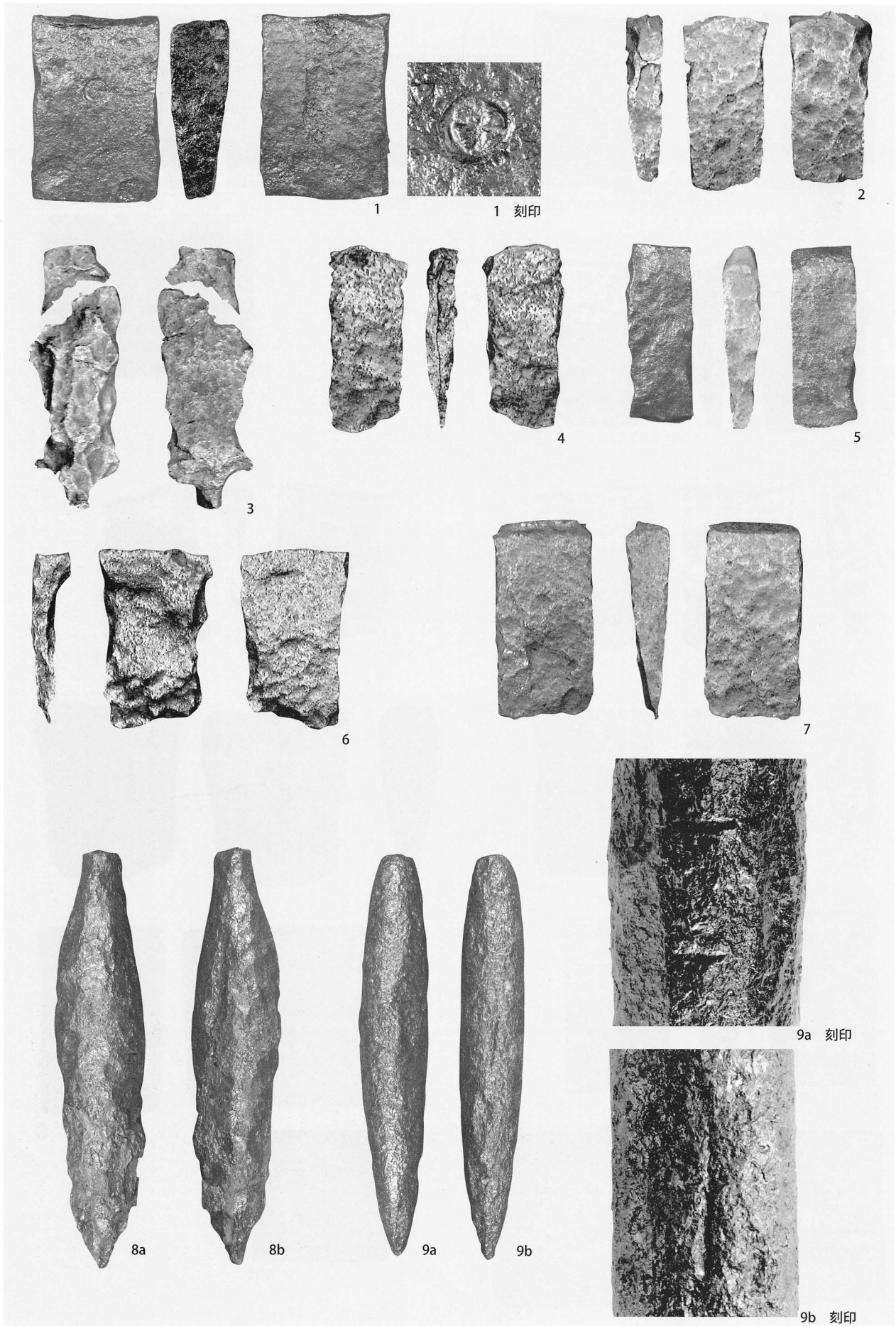

第 284 图 金属製品写真 (5)

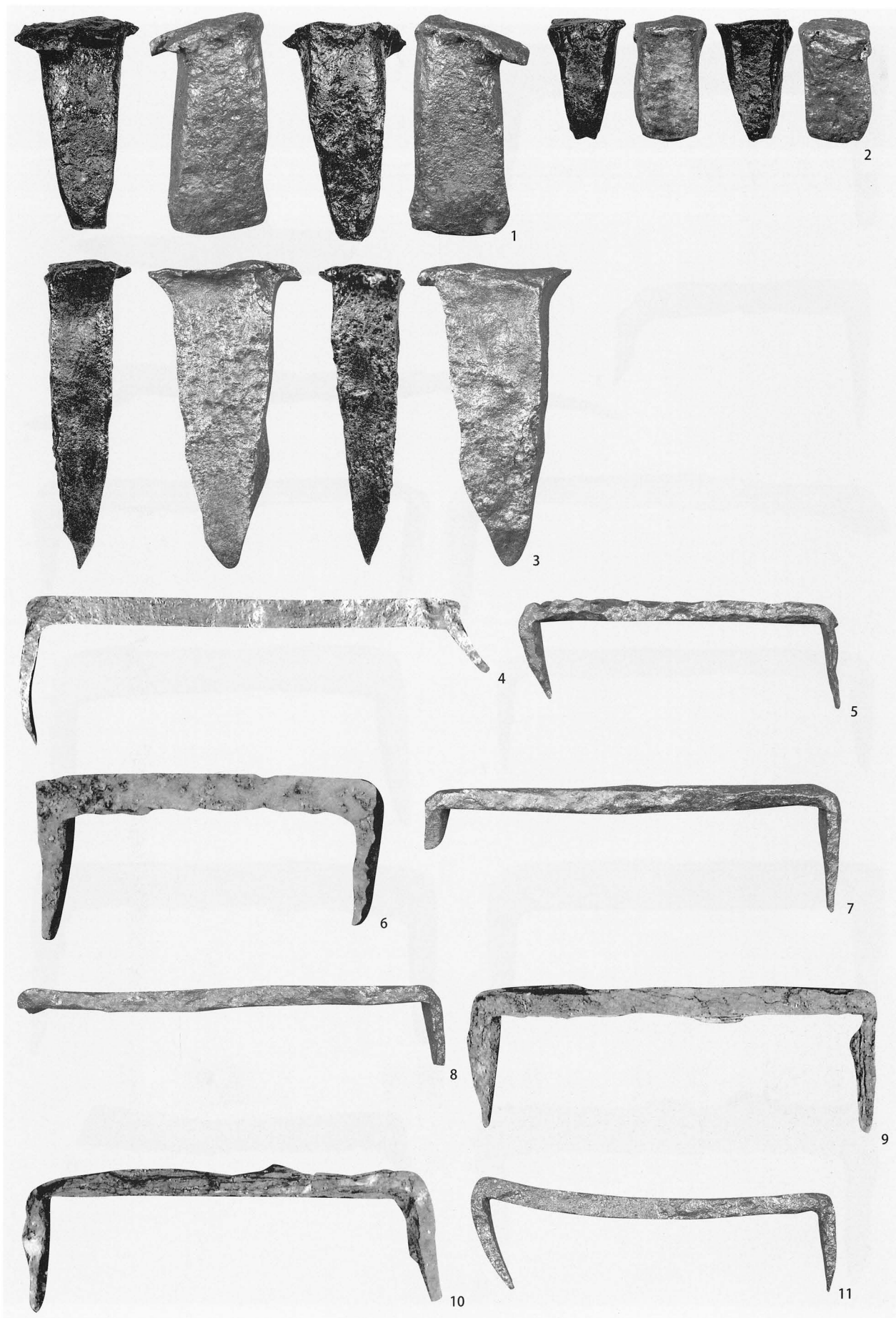

第 285 図 金属製品写真 (6)



第 286 图 金属製品写真 (7)

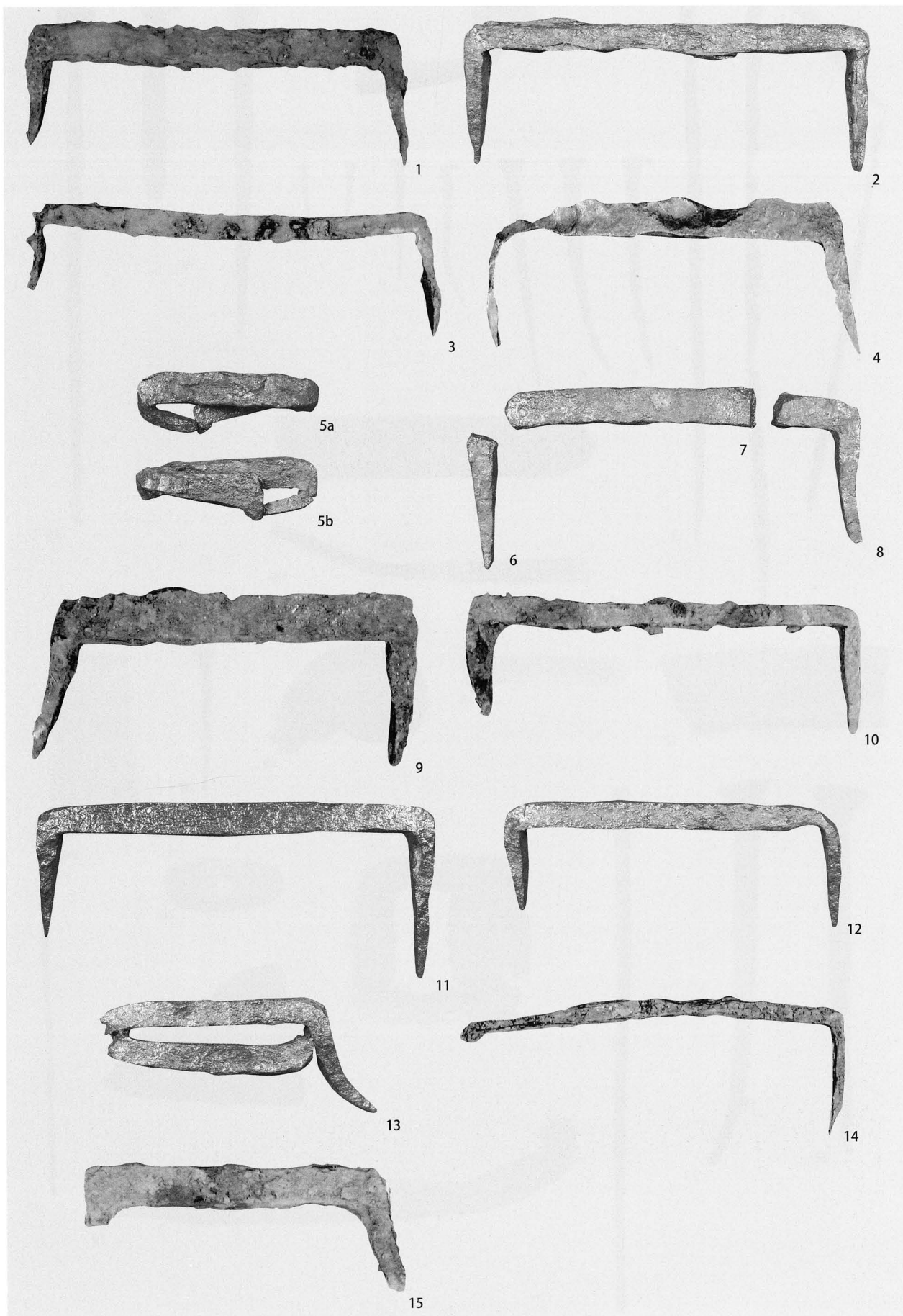

第 287 図 金属製品写真 (8)

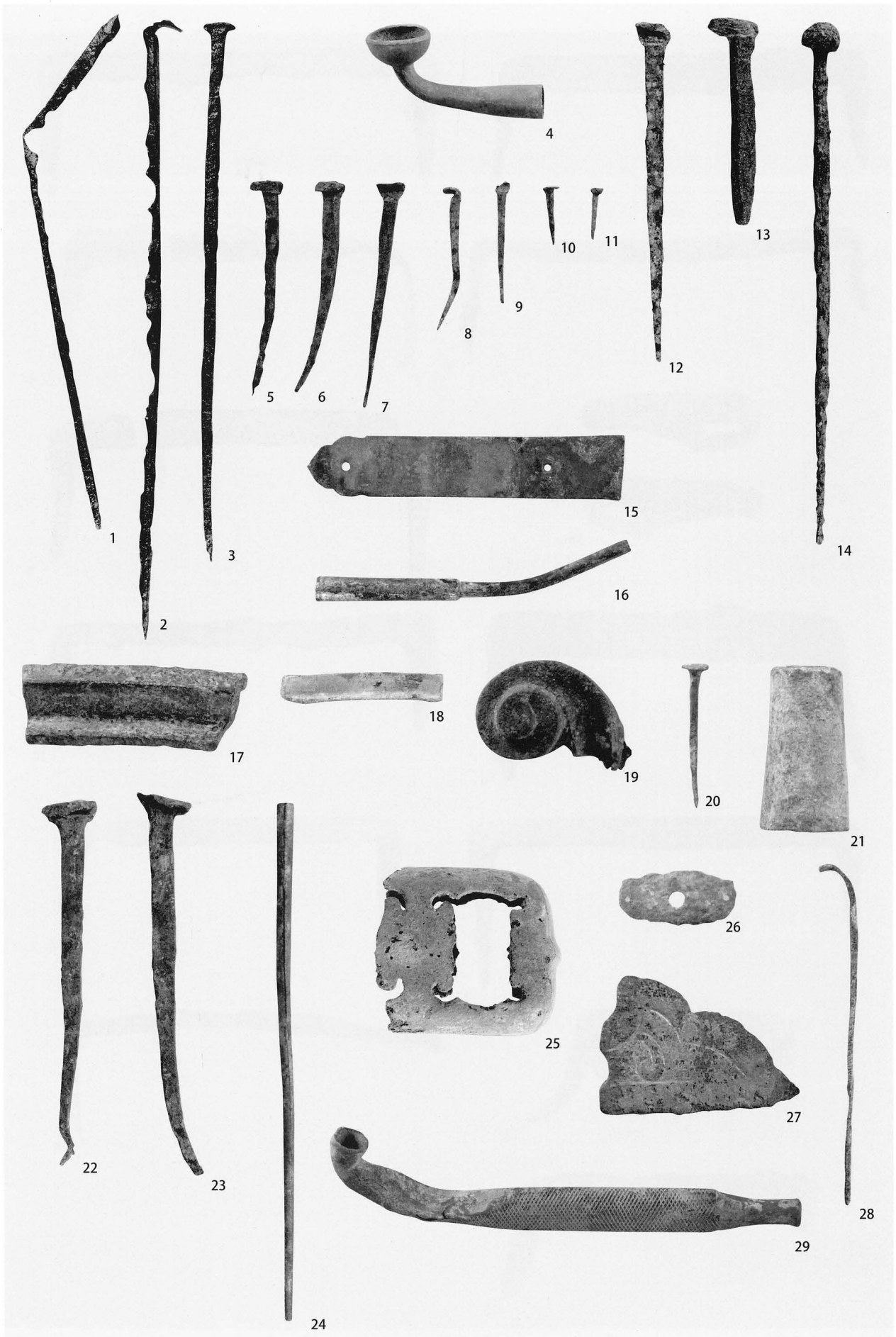

第 288 图 金属製品写真 (9)

木製品

7. 木製品

概要

木製品は、1区9トレンチ、石垣盛土1及び盛土2、2区・5区・8区の遺構から出土している。木製品の種類には、漆器椀、木筒、将棋の駒、箸、櫛、下駄、漆塗りのへら、桶、建材、栓皮、柿茸き屋根材などがある。

1区9トレンチ及びS-54からは、漆椀の皮膜が出土している。中には、梨地蒔絵梅文の椀や赤漆の上に金で葉文を描いたものなどがある。

石垣盛土からは多量の木製品が出土している場所があるが、加工痕跡が残るものを登録した結果、次の点数となった。Ⅲ期石垣に伴う盛土と考えられる「盛土1」からは、7区から5点が出土している。Ⅱ期石垣背面の「盛土2」とした黒褐色粘性盛土層からは、4区から49点（うち箸が38点）、5区から1461点（うち箸が1215点）、7区から276点（うち箸が236点）出土している。

遺構からは、2区S-14から屋根材、5区S-1100からは加工された竹材（L-262）、8A区S-831から、漆器椀（L-57）が出土している。漆器は皮膜のみの残存であるが、外面は黒漆地に赤漆で文様を描き、内面は赤漆塗りである。

7区から出土した木筒（L-1）には、「慶長十二年」銘が書かれている。上端部は、羽子板の柄状に細く削られて整形され、肩部と頭部は面取りされている。残存長103×幅13×厚さ3mmで、表面に「二十文也（カ）」、裏面に「□慶長十二年」と墨書されている。樹種はヒノキである。荷札木筒と考えられ、「慶長十二年」[1607]は、Ⅱ期石垣構築の上限を示す文字資料である。

また、同じく7区からは将棋の駒が2点出土している。「玉将」（L-2）は、五角形の薄板に整形され、表面中央に「玉将」と墨書され、残存長43×幅32×厚さ3mmである。縁辺部の8箇所が墨で線描きされ、駒の進行方向を示している。裏面は何も記されていない。樹種はスギである。「歩」（L-3）は、縦長に五角形の薄板に整形され、表面中央に「歩」と墨書され、上角部一箇所が墨で線描きされ、駒の進行方向を示している。長さ33×幅11×厚さ6mmで、裏面には「成り金」を表す「と」が記され、縁辺部の6箇所が墨で線描きされて、「成り金」の駒の進行方向を示している。樹種はスギである。

出土した建材と考えられる材の中には、黒漆が塗られているものがあり、さらに金箔が貼られているもの（L-32、33）もみられる。

その他の遺物として、布、縄、ワラジが出土している。布は、5区盛土2層から5点、7区盛土2層から3点が出土している。うち、2点について保存処理を行った。5区盛土2層出土の布（R-1）は、縦45×横250mmである。黄色で、織り目が細かい。7区盛土2層出土の布（R-2）は、縦50×横270mmである。R-1と比べると織り目が粗く、重なっている部分がある。縄は、5区盛土2から2点、7区盛土2から3点出土している。ワラジは8A区S-831から出土しており、土中に植物の繊維痕跡がわずかに残っている。



第289図 2区 S-14の木製品出土状況

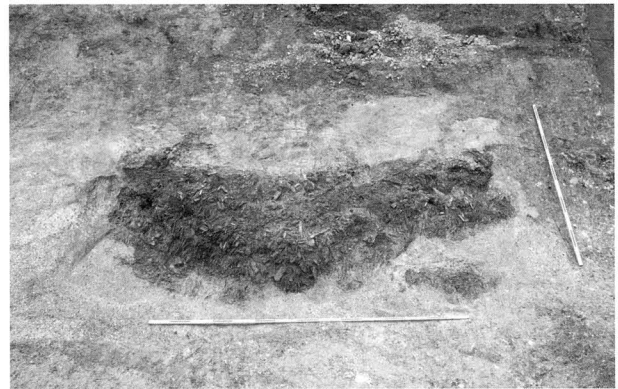

第290図 5区 木製品出土状況(1)



第291図 5区 木製品出土状況(2)

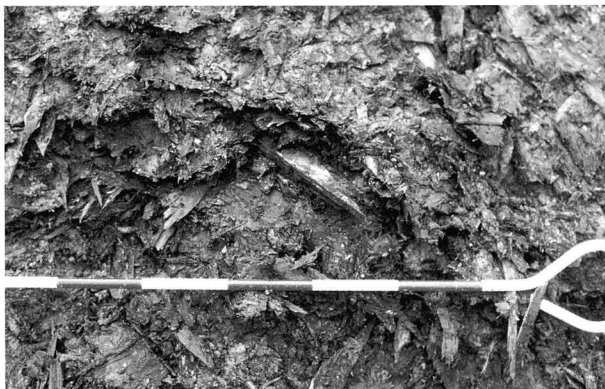

第292図 5区 漆塗り材 L-73 出土状況

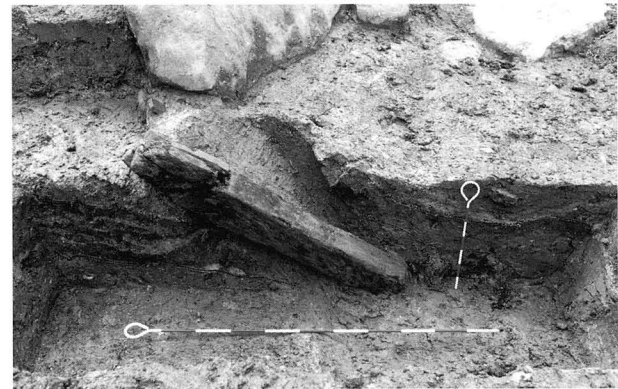

第293図 5区 建材 L-307 出土状況



第294図 7区 木製品出土状況



第295図 8A区 S-831 フラジ出土状況

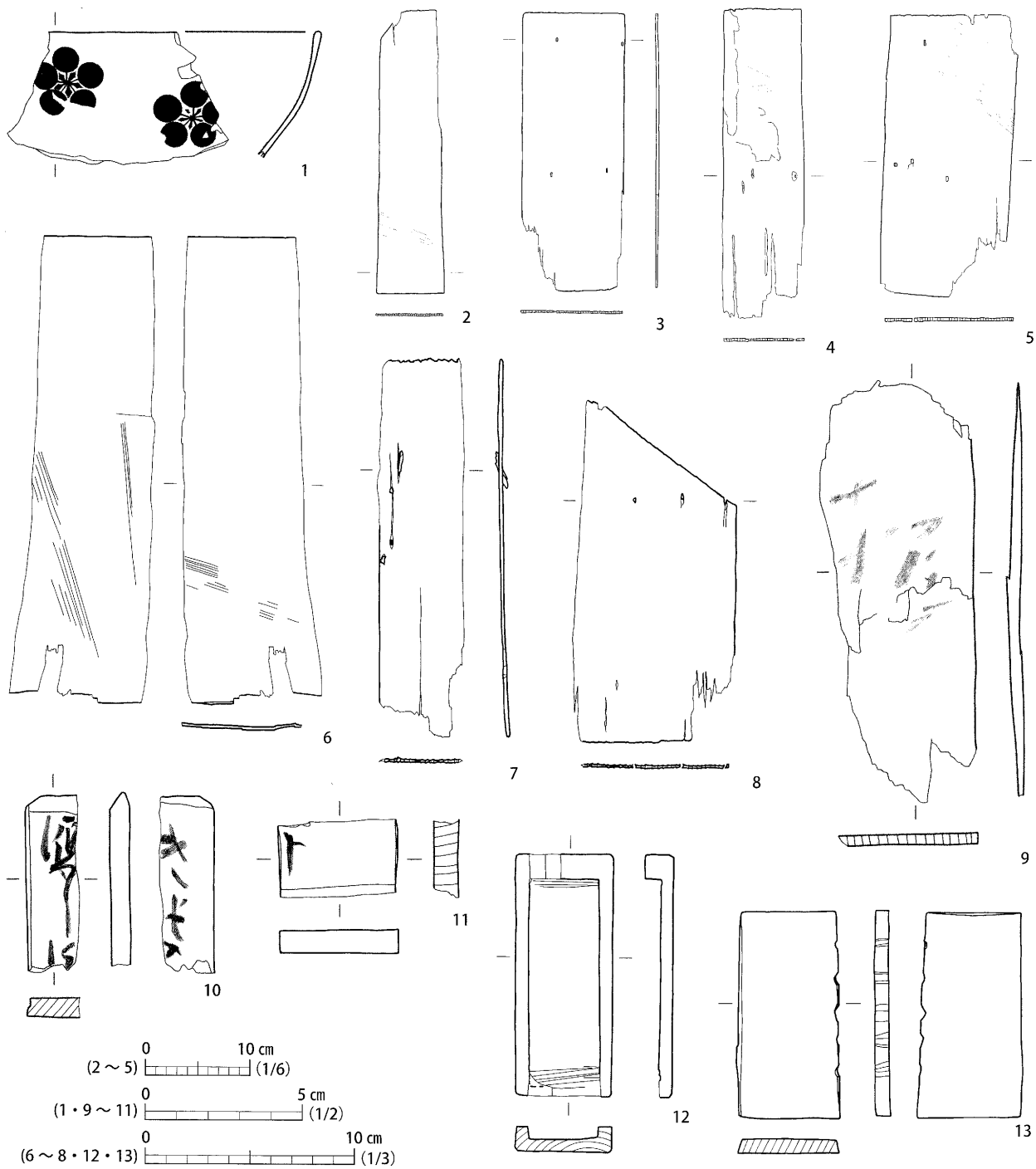

No.	登録番号	種別	出土位置			法量 (mm)			備考	写真	
			区	トレンチ	遺構	層位	長	幅			厚
1	L-35	漆器椀	1	9		II d	(70.0)	(49.0)	(2.6)	金箔梨地蒔絵梅文椀 内面黒漆	320 図-1
2	L-258	屋根材	2		S-14	5	267.0	64.0	3.0		320 図-2
3	L-255	屋根材	2		S-14	5	261.0	96.0	3.0	釘穴	320 図-3
4	L-256	屋根材	2		S-14	5	(291.0)	77.0	3.0	釘穴	320 図-4
5	L-257	屋根材	2		S-14	5	265.0	122.0	3.0	釘穴	320 図-5
6	L-308	屋根材	2		S-14	5	450.0	(129.0)	3.0		
7	L-253	屋根材	2		S-14	5	(182.0)	(41.0)	2.0	木釘付	
8	L-254	屋根材	2		S-14	5	165.0	(79.0)	2.0	釘穴 切斷加工	320 図-6
9	L-19	木筒	4			盛土 2 黒色土	(134.0)	(49.0)	4.0	片面に墨書	320 図-7
10	L-15	木筒	4	仙商		盛土 2 黒色土	(57.0)	(16.0)	6.0	表裏面に墨書 モミ属	320 図-8
11	L-24	木筒	4	仙商		盛土 2 黒色土	37.0	(24.0)	8.0	片面に墨書	320 図-9
12	L-114	硯箱	4			盛土 2 黒色土	118.0	48.0	13.0		320 図-10
13	L-111	糸巻	4			盛土 2	101.0	49.0	10.0	罫書 (墨付きの糸を巻いたか) スギ	320 図-11

第 296 図 木製品実測図 (1)

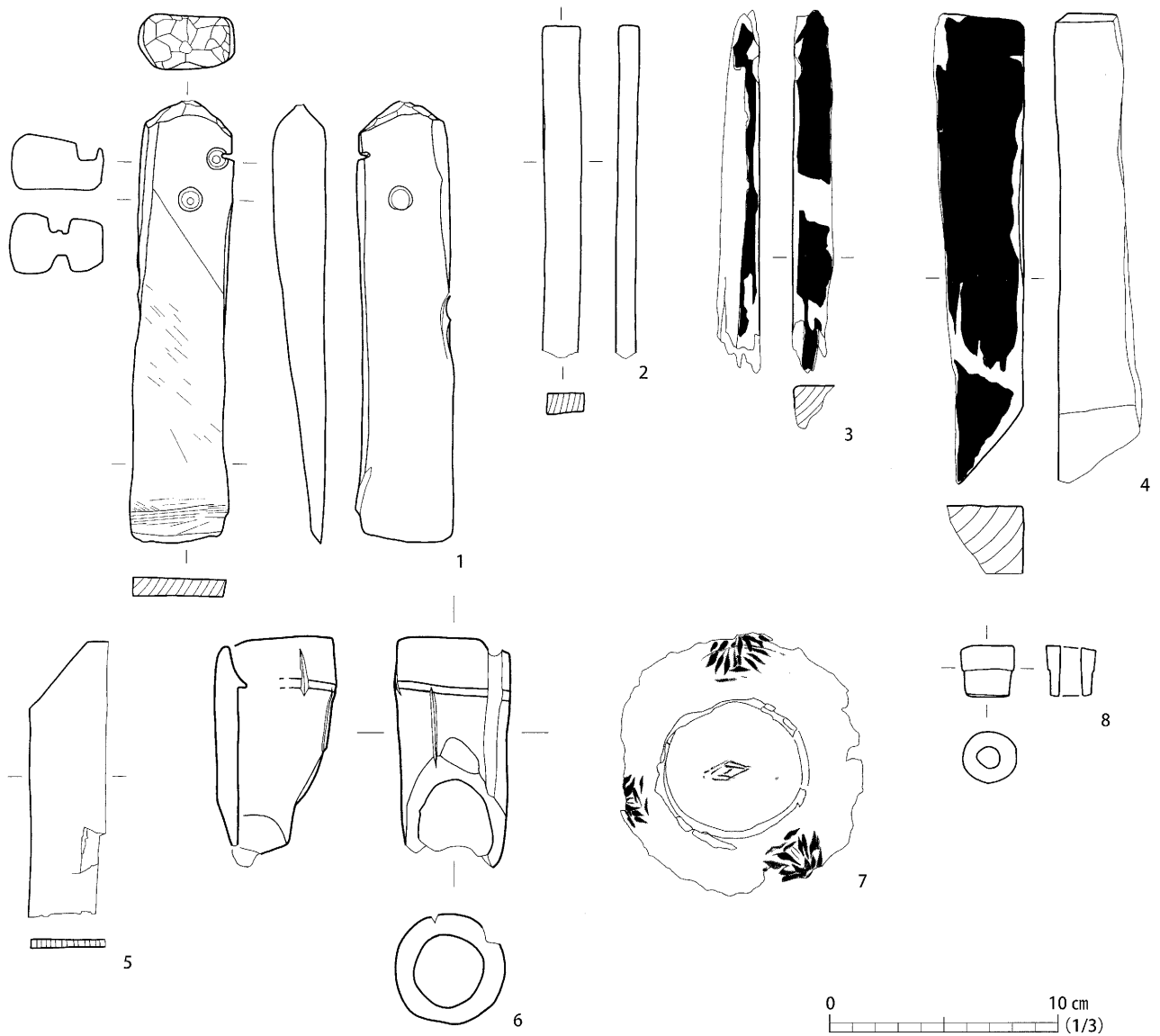

No.	登録番号	種別	出土位置				法量 (mm)			備考	写真
			区	トレンチ	遺構	層位	長	幅	厚		
1	L-109	火切白	4			盛土 2 黒色土	196.0	44.0	23.0	孔 3 クサビ形 片端面取り ヒノキ	320 図-12
2	L-124		4			盛土 2 黒色土	(147.0)	17.0	9.0		
3	L-85		4	仙商		盛土 2 黒色土	(160.0)	(17.0)	(19.0)	黒漆 (2 面)	320 図-13
4	L-89		4	仙商		盛土 2 黒色土	210.0	(40.0)	(35.0)	黒漆 (1 面)	320 図-14
5	L-140	折敷 (底板) か	4	仙商		盛土 2 黒色土	(121.0)	(34.0)	4.0	角切り加工	
6	L-262	杭	5		S-1100	3	96.0	52.0	53.0	先端斜めに切斷加工 タケ	
7	L-57	漆器椀	8A		S-831	5b	-	-	-	外面黒漆に赤絵 内面赤漆	巻頭カラー
8	L-204	栓	不明			表採	24.0	23.0	23.0	タケ	

第 297 図 木製品実測図 (2)

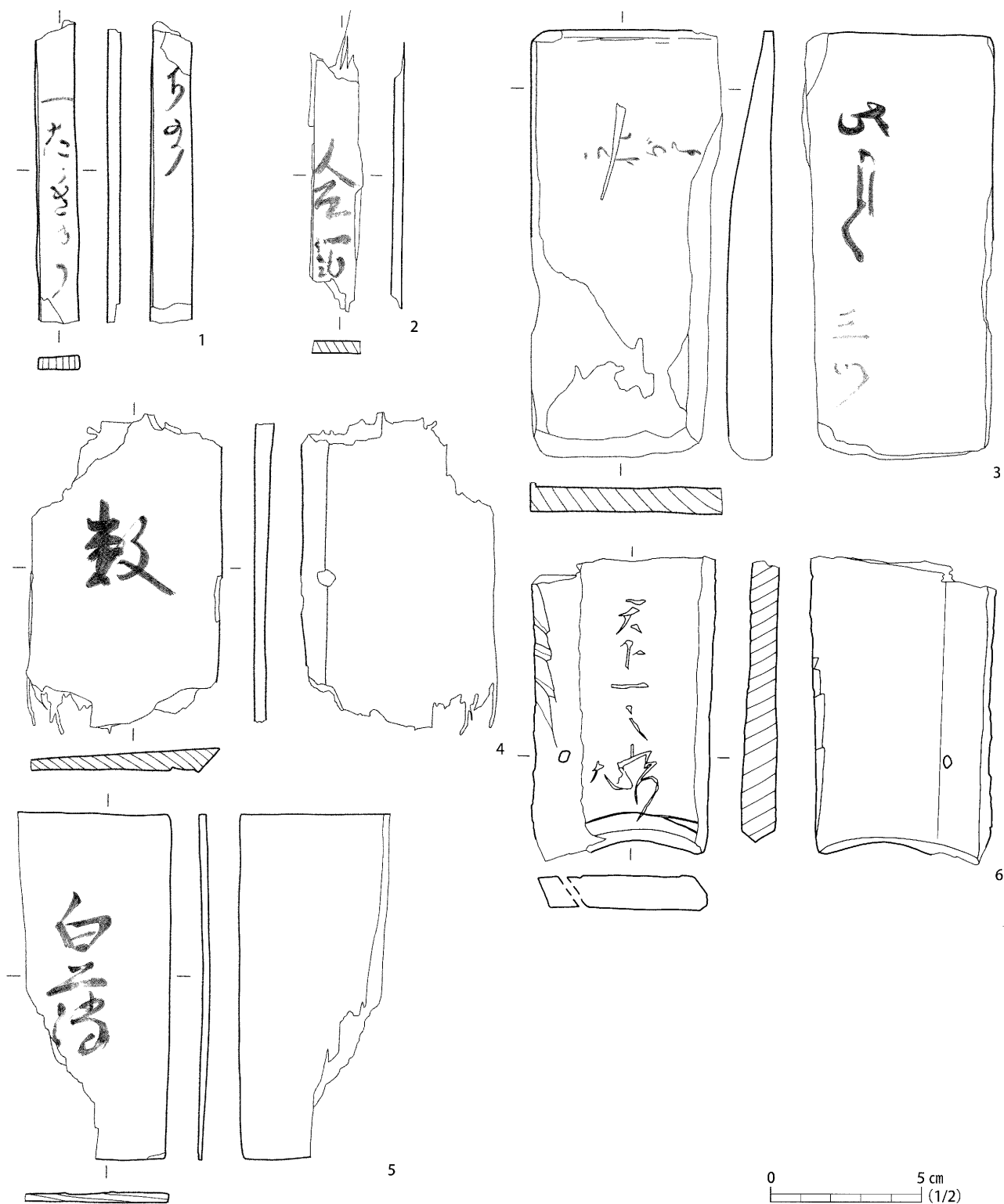

No.	登録番号	種別	出土位置			法量 (mm)			備考	写真	
			区	トレンチ	遺構	層位	長	幅			厚
1	L-12	木簡	5	仙商		盛土2 黒色土	102.0)	14.0	4.0	表裏面に墨書 ヒノキ	321 図-1
2	L-16	木簡	5	仙商		盛土2 黒色土	(103.0)	(17.0)	3.0	片面に墨書	321 図-2
3	L-4	木簡	5	仙商		盛土2 黒色土	145.0	64.0	15.0	表裏 表「□□」三ツ」ヒノキ	321 図-3
4	L-8	木簡	5	仙商		盛土2 黒色土	(104.0)	(63.0)	6.0	片面に墨書「教」スギ	321 図-4
5	L-7	木簡	5	仙商		盛土2 黒色土	115.0	(51.0)	2.0	片面に墨書「白二□」スギ	321 図-5
6	L-31	建築材か	5	仙商		盛土2	100.0	62.0	11.0	黒漆の上に刻字「天下一之□」ヒノキ	321 図-6

第298図 木製品実測図(3)

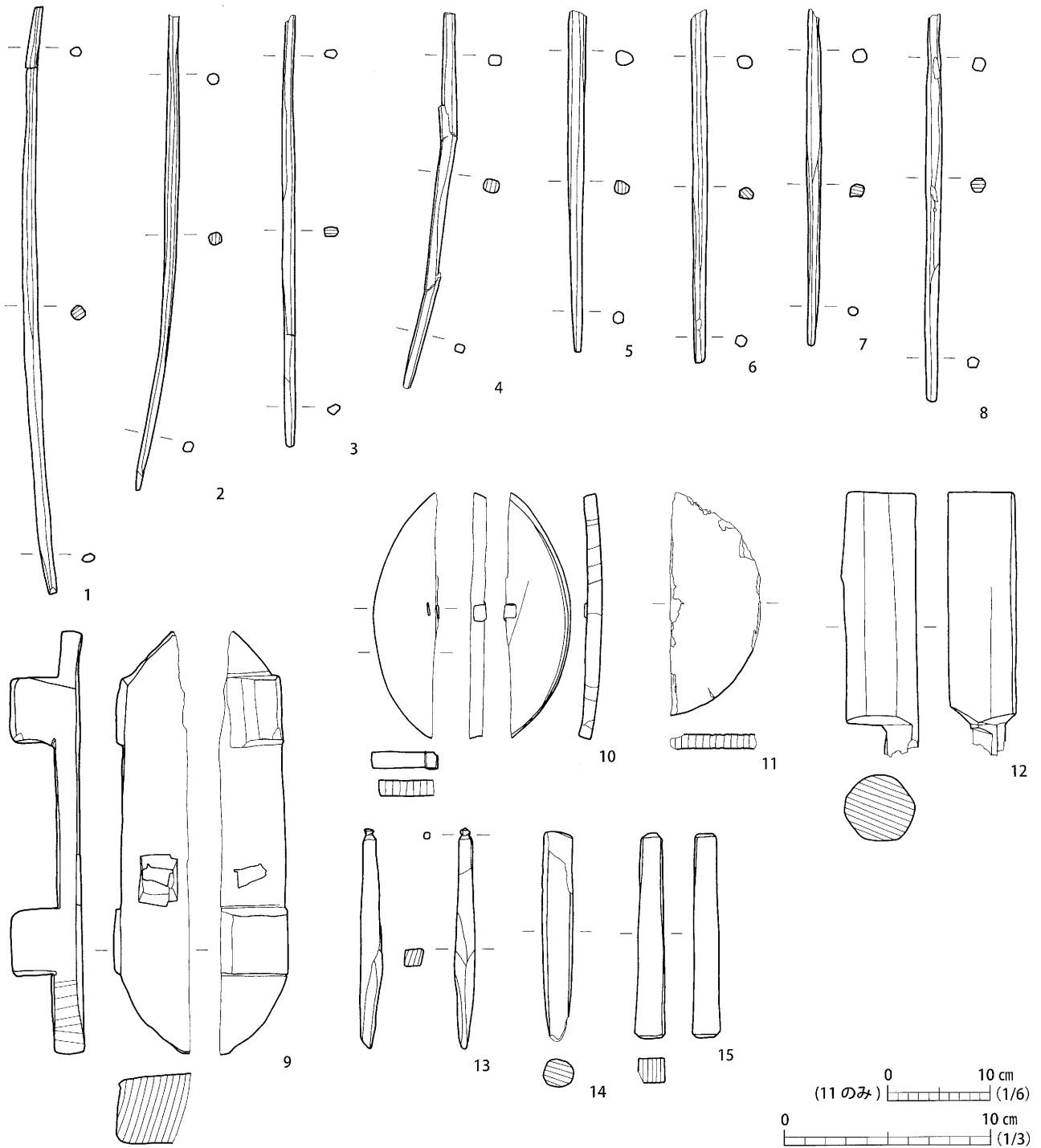

No.	登録番号	種別	出土位置			法量 (mm)			備考	写真
			区	トレンチ	遺構	層位	長	幅		
1	L-327	箸	5			盛土 2 黒色土	293.0	7.0 × 8.0		322 図-1
2	L-319	箸	4			盛土 2 黒色土	(237.0)	6.0 × 6.0		322 図-2
3	L-336	箸	5			盛土 2	(215.0)	5.0 × 7.0		322 図-3
4	L-321	箸	5			盛土 2 黒色土	(187.0)	7.0 × 8.0		322 図-4
5	L-331	箸	5			盛土 2 黒色土	(170.0)	6.0 × 8.0		322 図-5
6	L-330	箸	5			盛土 2 黒色土	(176.0)	6.0 × 7.0		322 図-6
7	L-329	箸	5			盛土 2 黒色土	(168.0)	6.0 × 7.0		322 図-7
8	L-334	箸	5			盛土 2 黒色土	(193.0)	7.0 × 8.0		322 図-8
9	L-117	下駄	5			盛土 2	(206.0)	(37.0)	13.0	322 図-10
10	L-158	桶底板	5			盛土 2	(122.0)	(32.0)	7.0	322 図-9
11	L-286	桶底板	5	仙商		盛土 2-2 黒色土	(220.0)	(90.0)	14.0	接合用樹皮あり
12	L-194		5	仙商		盛土 2	(132.0)	36.0 × 33.0		
13	L-209		5	仙商		盛土 2 黒色土	110.0	10.0	11.0	
14	L-193		5	仙商		盛土 2 黒色土	105.0	15.0		
15	L-210		5	仙商		盛土 2 黒色土	102.0	15.0	14.0	

第 299 図 木製品実測図 (4)

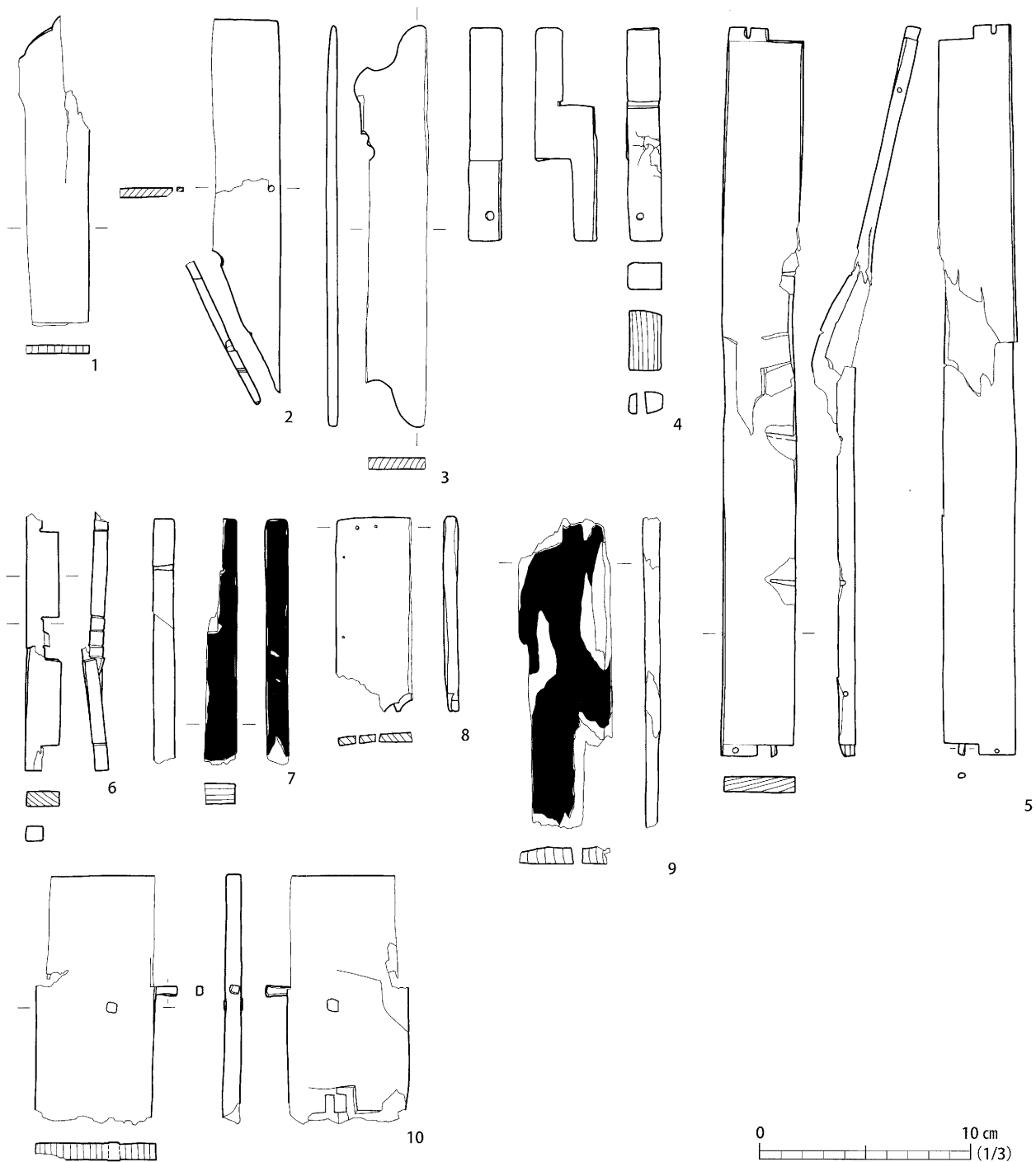

No.	登録番号	種別	出土位置			法量 (mm)			備考	写真	
			区	トレンチ	遺構	層位	長	幅			厚
1	L-142	折敷 (側板) か	5	仙商		盛土 2 黒色土	(151.0)	(31.0)	4.0	322 図-13	
2	L-143	折敷 (側板) か	5	仙商		盛土 2 黒色土	181.0	(33.0)	4.0	322 図-14	
3	L-141	膳 (脚部) か	5	仙商		盛土 2 黒色土	196.0	35.0	6.0	322 図-15	
4	L-228		5	仙商		盛土 2 黒色土	103.0	17.0	30.0	322 図-11	
5	L-221		5			盛土 2	355.0	37.0	8.0	322 図-19	
6	L-217		5	仙商		盛土 2 黒色土	(125.0)	16.0	0.7		
7	L-87		5	仙商		盛土 2	(120.0)	(15.0)	10.0	黒漆 (2 面) 釘穴	322 図-12
8	L-266		5			盛土 2 黒色土	(94.0)	(36.0)	7.0	釘穴	
9	L-84		5	仙商		盛土 2 黒色土	(152.0)	(45.0)	8.0	黒漆 (3 面) 釘穴	322 図-16
10	L-130		5	仙商		盛土 2-2 黒色土	(120.0)	57.0	9.0	木釘 (2)	322 図-17

第 300 図 木製品実測図 (5)

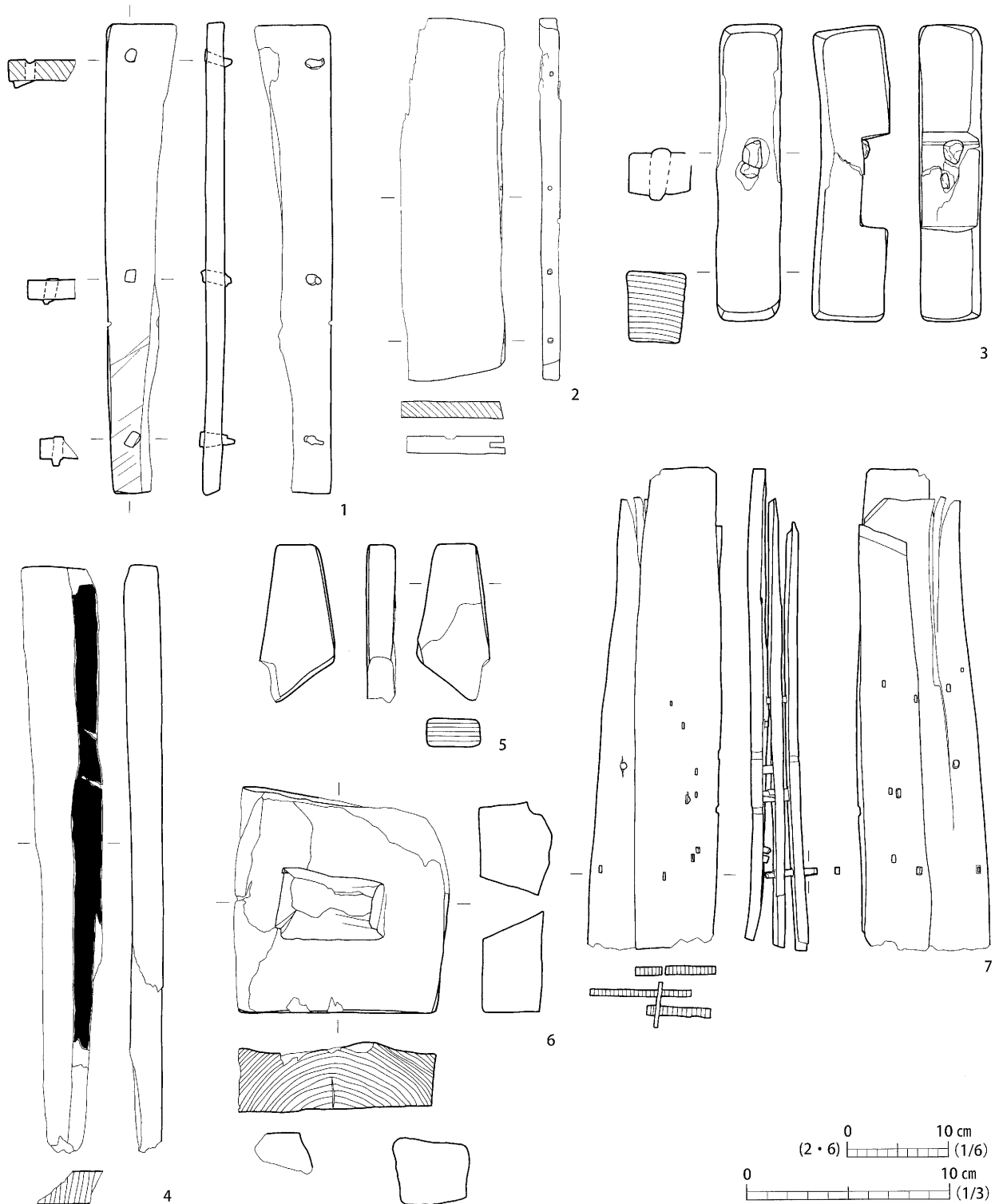

No.	登録番号	種別	出土位置			法量 (mm)			備考	写真	
			区	トレンチ	遺構	層位	長	幅			厚
1	L-126		5			盛土 2	235.0	(35.0)	11.0	釘 (3)	
2	L-250	桶底板	5	仙商		盛土 2 黒色土	354.0	(98.0)	(21.0)	釘穴 (4)	
3	L-190		5	仙商		盛土 2 黒色土	149.0	32.0	22.0 ~ 36.0	扶部に鉄釘 (2)	
4	L-90		5	仙商		盛土 2 黒色土	(294.0)	(38.0)	20.0	黒漆 (1面)	
5	L-241	継手	5			盛土 2	78.0	(36.0)	14.0		322 図-18
6	L-306	柱か	5			盛土 2-2 黒色土	(224.0)	(195.0)	(75.0)		323 図 6
7	L-191	屋根材	5		角礫暗渠下	盛土 2 グライ層	210.0 ~ 240.0	33.0 ~ 48.0	6.0 ~ 7.0	3枚が竹釘で止められる	323 図-1

第 301 図 木製品実測図 (6)

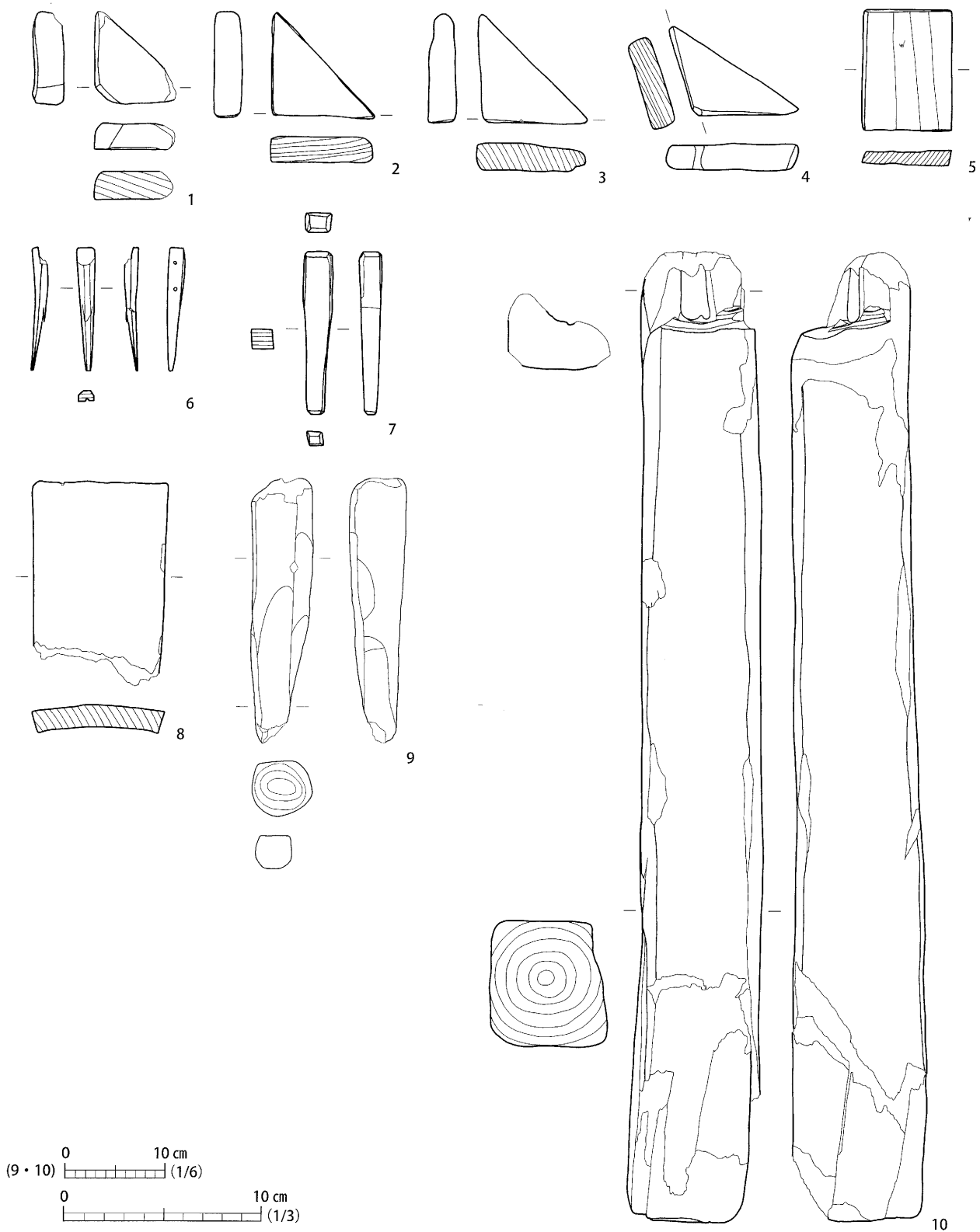

No.	登録番号	種別	出土位置			法量 (mm)			備考	写真	
			区	トレンチ	遺構	層位	長	幅			厚
1	L-168		5	仙商		盛土 2 黒色土	48.0	(41.0)	(15.0)		323 図-2
2	L-167		5	仙商		盛土 2 黒色土	54.0	51.0	13.0		323 図-3
3	L-169		5	仙商		盛土 2 黒色土	56.0	55.0	15.0		323 図-4
4	L-170		5			盛土 2	67.0	47.0	13.0		323 図-5
5	L-284		5	CI 間		盛土 2-2-2 黒色土	62.0	46.0	8.0		
6	L-181		5	CI 間		盛土 2-2-1 黒色土	64.0	9.0	7.0	先端削り加工 竹釘付 釘穴	323 図-8
7	L-213		5	CI 間		盛土 2-2-1 黒色土	84.0	15.0	11.0	クサビか 角栓か	
8	L-267	桶 (側板)	5	CI 間		盛土 2-2-1 黒色土	(105.0)	(68.0)	11.0		
9	L-259	杭	5			盛土 2-2-1 黒色土	257.0	60.0		先端削り加工	
10	L-307	柱	5		角礫暗渠下	盛土 2 黒色土	100.3	11.5	11.5		323 図-7

第 302 図 木製品実測図 (7)

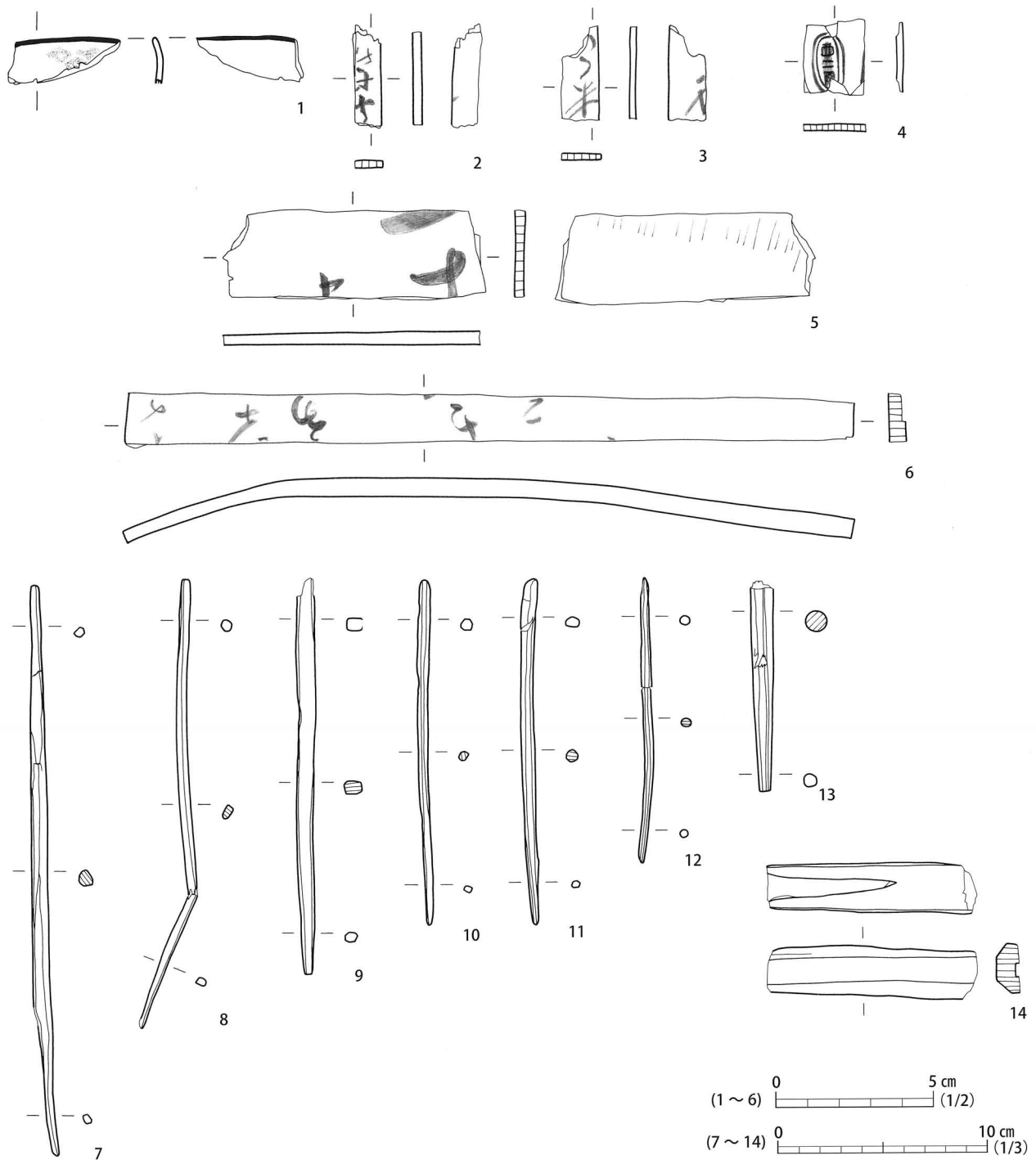

No.	登録番号	種別	出土位置			法量 (mm)			備考	写真	
			区	トレンチ	遺構	層位	長	幅			厚
1	L-49	漆器椀	5	CI間		盛土 2-2 黒色土 2	(35.0)	(15.0)	2.0	内外朱漆 口縁部黒漆 文様に金箔	324 図-1
2	L-21	木筒	5	CI間		盛土 2-2 黒色土 2	(32.0)	(8.0)	3.0	表裏面に墨書	324 図-3
3	L-25	木筒	5	CI間		盛土 2-2 黒色土 2	(30.0)	12.0	2.0	表裏面に墨書	324 図-4
4	L-26	木筒	5	CI間		盛土 2-2 黒色土 2	(24.0)	20.0	2.0	片面に墨書	324 図-2
5	L-11	木筒	5	CI間		盛土 2-2 黒色土 2	(82.0)	(28.0)	3.0	片面に墨書 ヒノキ	324 図-5
6	L-10	木筒	5	CI間		盛土 2-2 黒色土 3	233.0	17.0	6.0	片面に墨書 ヒノキ	324 図-6
7	L-326	箸	5	CI間		盛土 2-2-2 黒色土	280.0	8.0	7.0	同一層より 59 本出土	324 図-7
8	L-325	箸	5	CI間		盛土 2-2-2 黒色土	(220.0)	7.0	4.0		324 図-8
9	L-328	箸	5	CI間		盛土 2-2-2 黒色土	(194.0)	9.0	6.0		324 図-9
10	L-333	箸	5	CI間		盛土 2-2-2 黒色土	169.0	4.0	4.0		324 図-10
11	L-332	箸	5	CI間		盛土 2-2-2 黒色土	170.0	6.0	6.0		324 図-11
12	L-322	箸	5	CI間		盛土 2-2-3 黒色土	(140.0)	5.0	4.0		324 図-12
13	L-342	箸	5	CI間		盛土 2-2-2 黒色土	(103.0)	11.0	6.0		
14	L-133	柄	5	CI間		盛土 2-2 黒色土	(101.0)	25.0	(11.0)		324 図-13

第 303 図 木製品実測図 (8)

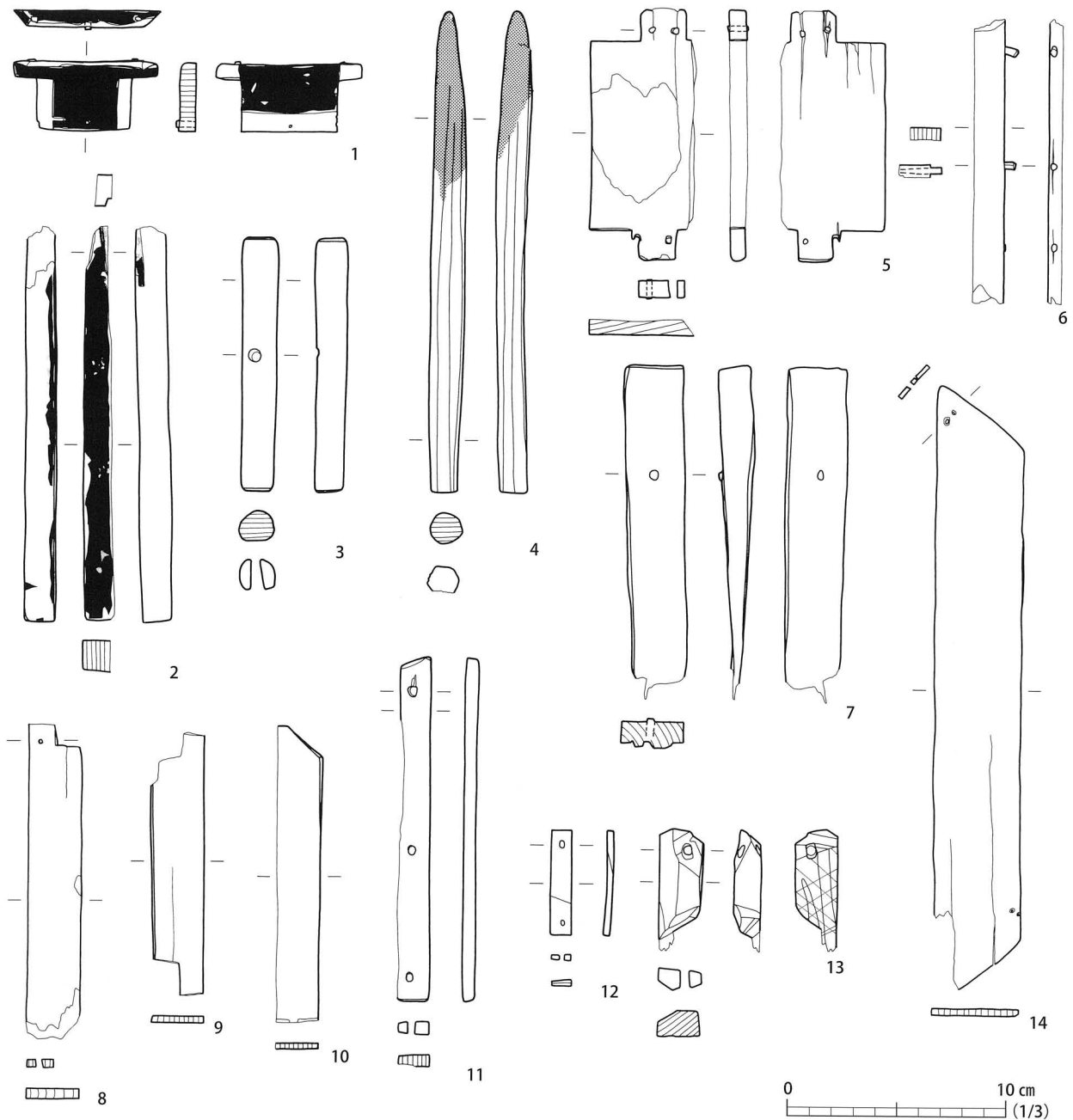

No.	登録番号	種別	出土位置			法量 (mm)			備考	写真	
			区	トレンチ	遺構	層位	長	幅			厚
1	L-61	角盆 (側板)	5	CI間		盛土 2-2 黒色土 2	67.0	32.0	8.0	組物 内外面黒漆 釘 (3) ヒノキ	324 図-14
2	L-32		5	CI間		盛土 2-2 黒色土 2	(184.0)	13.0	15.0	黒漆 (1面) 金箔 ヒノキ	324 図-15
3	L-211		5	仙商		盛土 2-2 黒色土	118.0	17.0	15.0	中央に孔有り 片面を平坦に加工	
4	L-246		5	CI間		盛土 2-2	224.0	16.0	15.0	先端に炭化痕	325 図-1
5	L-185		5			盛土 2-2-3 黒色土	(117.0)	(49.0)	8.0	組合せ加工 竹釘付 釘穴	324 図-16
6	L-180		5	K		盛土 2-2-2 黒色土	133.0	14.0	6.0	木釘 (3)	325 図-2
7	L-123		5	CI間		盛土 2-2 黒色土 2	(155.0)	27.0	15.0	釘 (1)	
8	L-147	折敷 (側板)	5	CI間		盛土 2-2-2 黒色土	(146.0)	25.0	5.0	釘穴	
9	L-146	折敷 (側板)	5	CI間		盛土 2-2-2 黒色土	(123.0)	24.0	3.0		
10	L-145	折敷 (底板)	5	CI間		盛土 2-2-2 黒色土	(138.0)	20.0	3.0		325 図-3
11	L-184		5	CI間		盛土 2-2-2 黒色土	160.0	14.0	6.0	釘穴 (3)	325 図-4
12	L-182		5	CI間		盛土 2-2-2 黒色土	44.0	9.0	3.0	釘穴 (2)	325 図-5
13	L-183		5	CI間		盛土 2-2-2 黒色土	(56.0)	20.0	12.0	網目状の線刻 孔	325 図-6
14	L-144	折敷 (底板)	5	CI間		盛土 2-2-2 黒色土	(271.0)	40.0	3.0	釘穴 (4)	325 図-7

第 304 図 木製品実測図 (9)

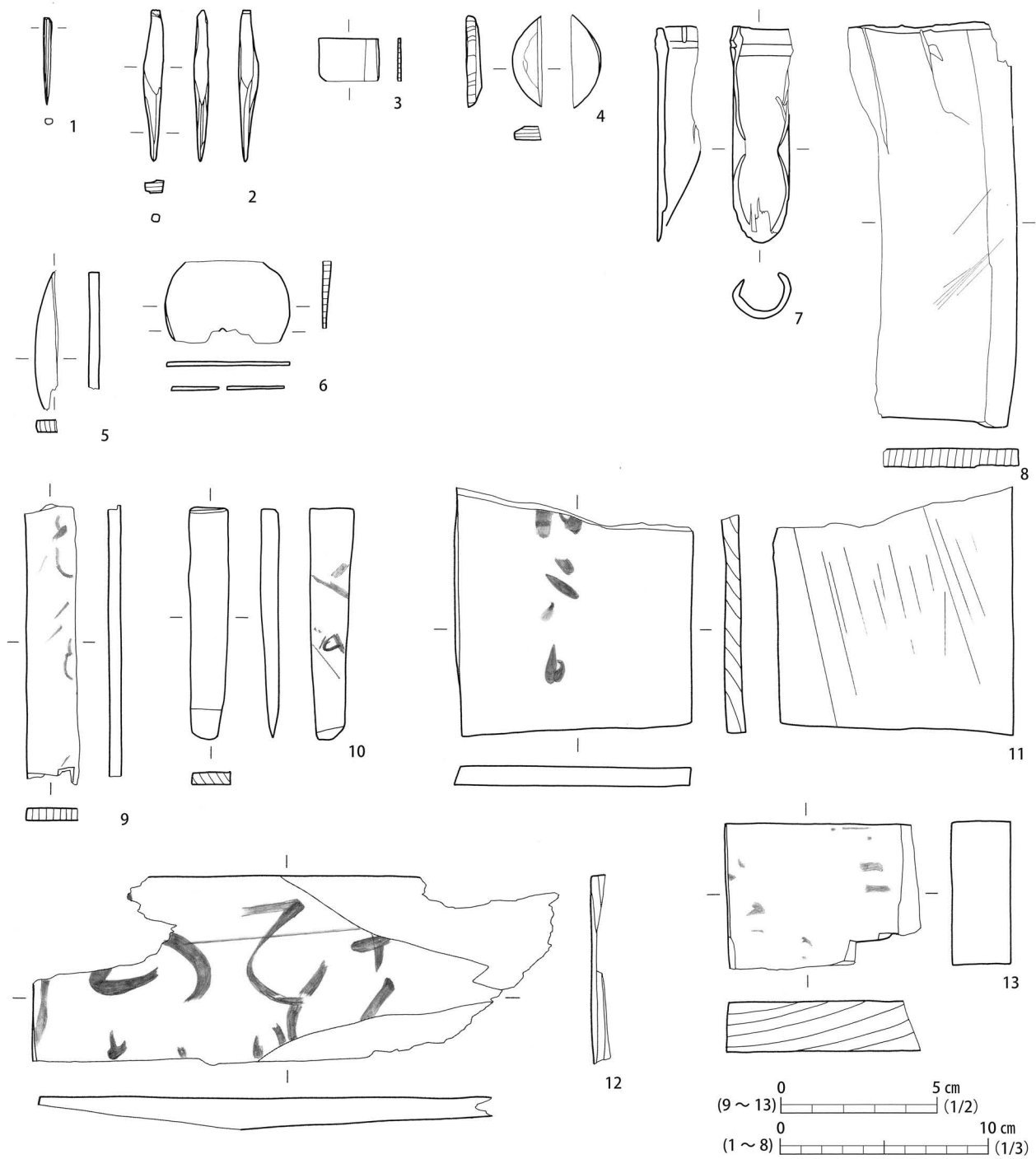

No.	登録番号	種別	出土位置			法量 (mm)			備考	写真	
			区	トレンチ	遺構	層位	長	幅			厚
1	L-132	釘	5			盛土 2-2 黒色土	43.3	4.0	3.0	一部炭化	325 図-8
2	L-195	釘	5	CI 間		盛土 2-2-2 黒色土	74.0	9.0	7.0		325 図-9
3	L-159		5	CI 間		盛土 2-2-2 黒色土	30.0	(21.0)	2.0		
4	L-160	蓋	5	CI 間		盛土 2-2-2 黒色土	(44.0)	(14.0)	7.0		325 図-11
5	L-62	桶か	5	CI 間		盛土 2-2 黒色土 2	(61.0)	11.0	6.0	内外面黒漆	
6	L-161		5	CI 間		盛土 2-2-2 黒色土	61.0	(40.0)	4.0		
7	L-263	杭	5	K		盛土 2-2-2 黒色土	103.0	31.0	21.0	タケ	
8	L-268		5	CI 間		盛土 2-2-2 黒色土	(192.0)	(78.0)	9.0		
9	L-20	木筒	5	CI 間		盛土 2-2 黒色土 3	(88.0)	17.0	4.0	片面に墨書	325 図-12
10	L-17	木筒	5	CI 間		盛土 2-2 黒色土 3	(75.0)	(14.0)	4.0	片面に墨書	325 図-13
11	L-5	木筒	5	CI 間		盛土 2-2 黒色土 3	(80.0)	76.0	6.0	片面に墨書 スギ	325 図-16
12	L-6	木筒	5	CI 間		盛土 2-2 黒色土 3	(150.0)	(60.0)	5.0	片面に墨書 ヒノキ	325 図-15
13	L-27	木筒	5			盛土 2-2 黒色土 3	(61.0)	(47.0)	20.0	片面に墨書	325 図-14

第 305 図 木製品実測図 (10)

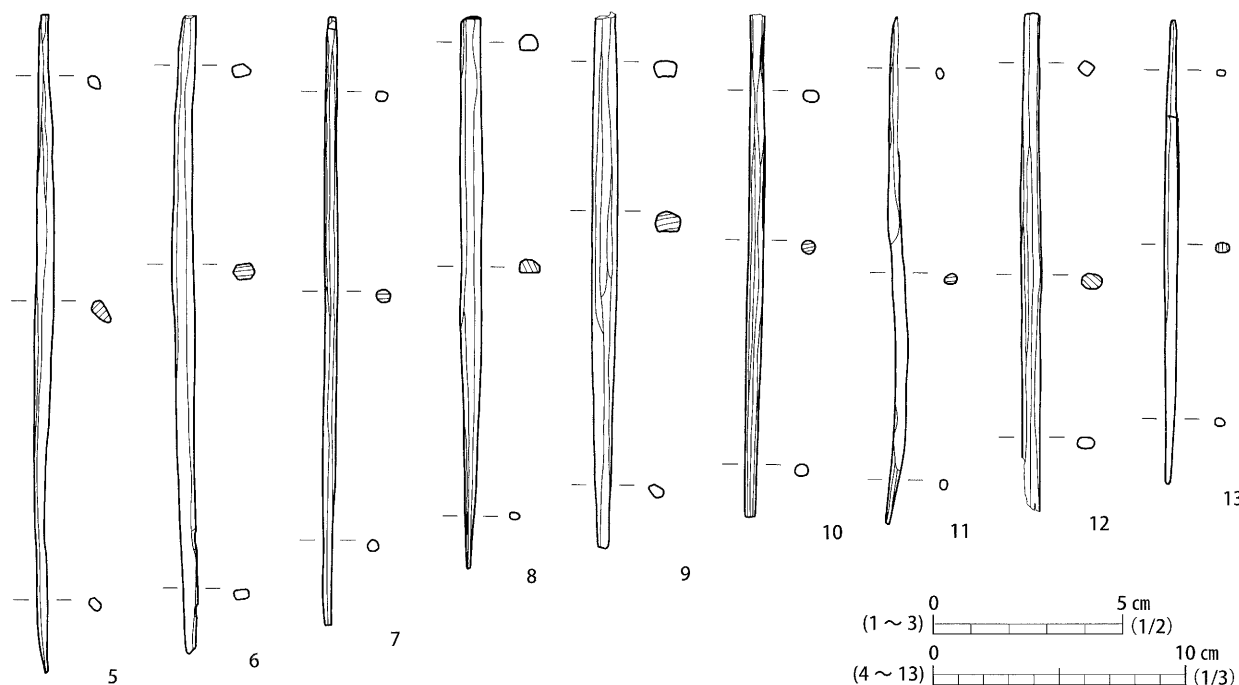
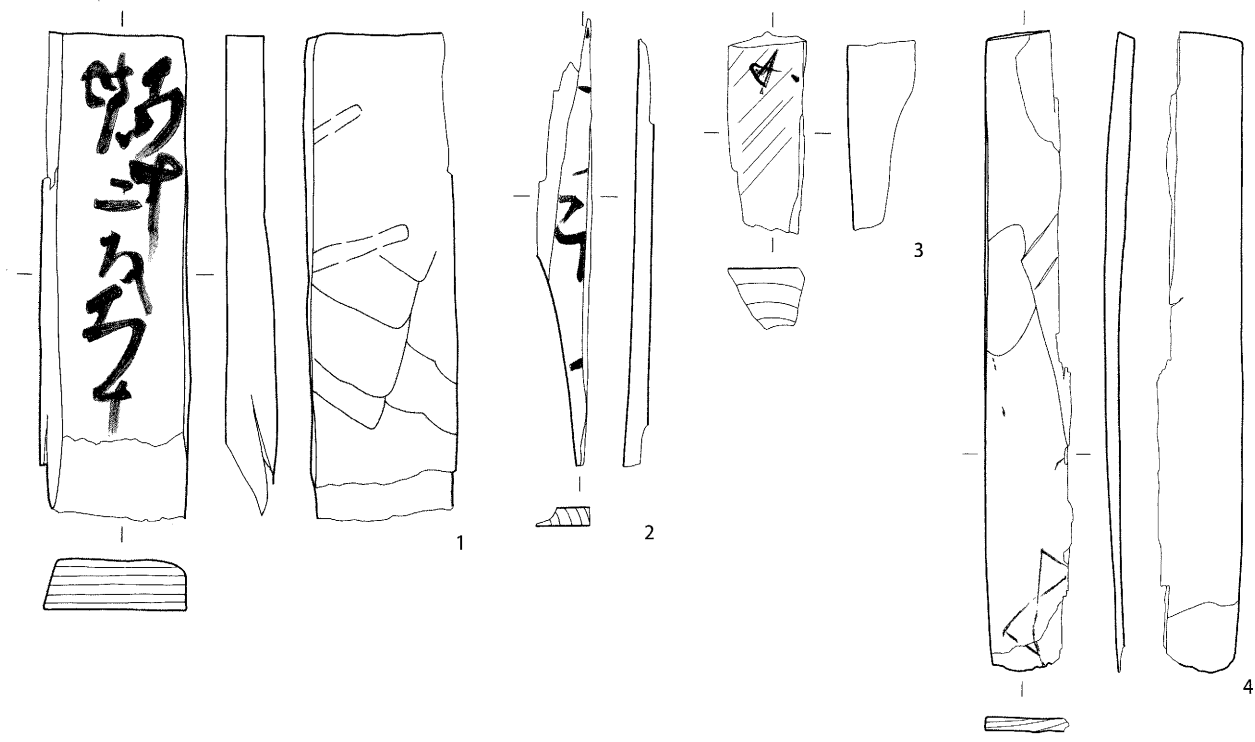

No.	登録番号	種別	出土位置				法量 (mm)			備考	写真
			区	トレンチ	遺構	層位	長	幅	厚		
1	L-9	木簡	5	CI間		盛土 2-2 黒色土 3	127.0	40.0	13.0	片面に墨書 ヒノキ	325 図-18
2	L-23	木簡	5	CI間		盛土 2-2 黒色土 3	(107.0)	(14.0)	5.0	片面に墨書	325 図-19
3	L-22	木簡	5	CI間		盛土 2-2 黒色土 3	(52.0)	(21.0)	(18.0)	片面に墨書	325 図-17
4	L-34	木簡	5	CI間		盛土 2-2 黒色土 3	(250.0)	(35.5)	(9.0)	片面に墨書 ヒノキ	326 図-1
5	L-311	箸	5	CI間		盛土 2-2-3 黒色土	263.0	7.0	6.0	同一層より 232 本出土	326 図-2
6	L-317	箸	5	CI間		盛土 2-2-3 黒色土	(256.0)	8.0	7.0		326 図-3
7	L-315	箸	5	CI間		盛土 2-2-3 黒色土	244.0	6.0	5.0		326 図-4
8	L-310	箸	5	CI間		盛土 2-2-3 黒色土	221.0	8.0	5.0		326 図-5
9	L-312	箸	5	CI間		盛土 2-2-3 黒色土	(215.0)	10.0	8.0		326 図-6
10	L-313	箸	5	CI間		盛土 2-2-3 黒色土	(201.0)	6.0	5.0		326 図-7
11	L-324	箸	5	CI間		盛土 2-2-3 黒色土	203.0	5.0	4.0		326 図-8
12	L-340	箸	5	CI間		盛土 2-2-3 黒色土	(200.0)	8.0	6.0		326 図-9
13	L-316	箸	5	CI間		盛土 2-2-3 黒色土	186.0	5.0	4.0		326 図-9

第 306 図 木製品実測図 (11)

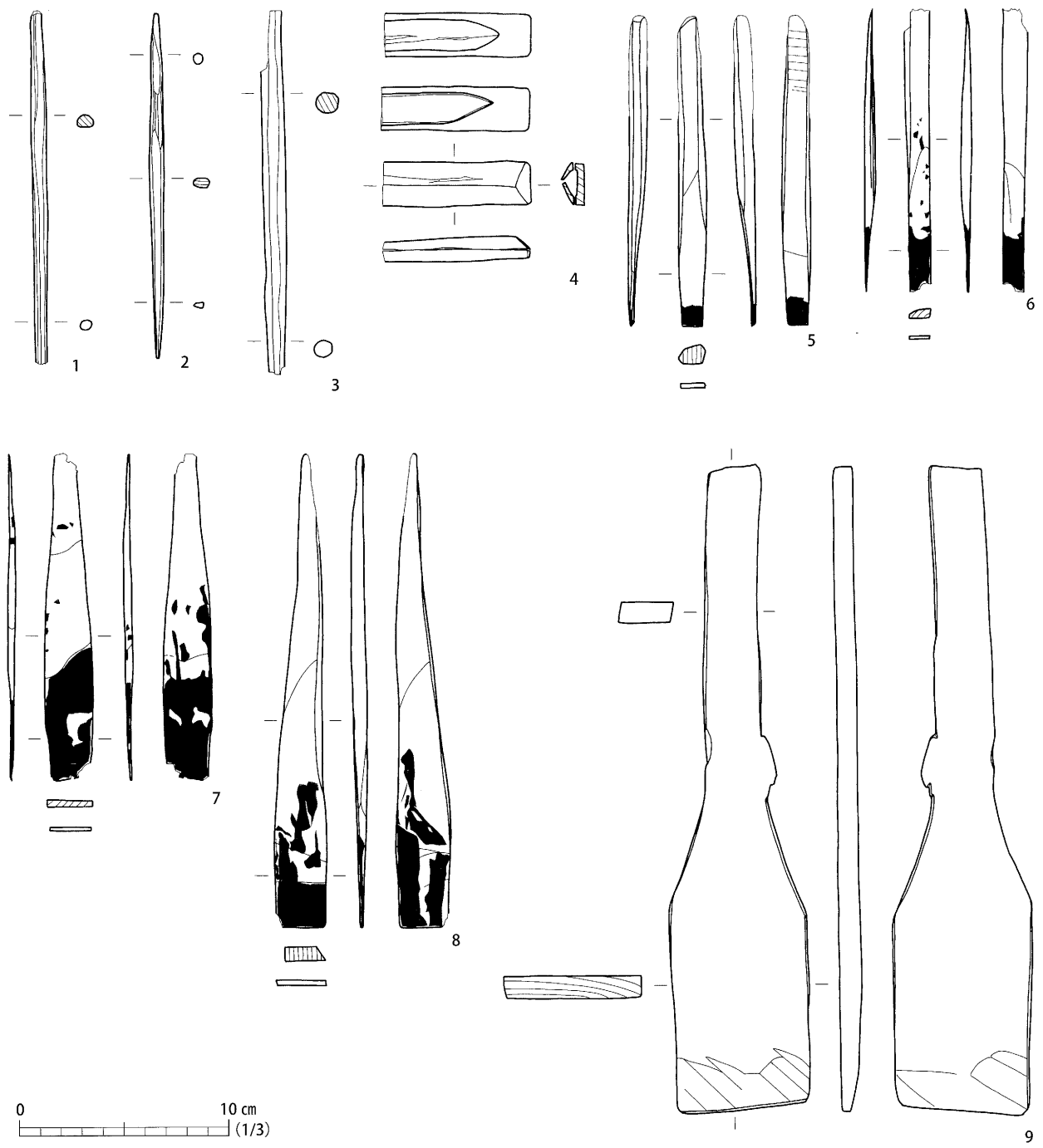

No.	登録番号	種別	出土位置			法量 (mm)			備考	写真	
			区	トレンチ	遺構	層位	長	幅			厚
1	L-341	箸	5	CI間		盛土 2-2-3 黒色土	(171.0)	7.0	6.0		
2	L-320	箸	5	CI間		盛土 2-2-3 黒色土	167.0	8.0	4.0		326 図-10
3	L-314	箸	5	CI間		盛土 2-2-3 黒色土	(176.0)	11.0	10.0		326 図-11
4	L-113	鞘	5	CI間		盛土 2-2 黒色土 3	71.0	21.0	10.0	2片 ヒノキ	326 図-12
5	L-107	漆ベラ	5	CI間		盛土 2-2 黒色土 3	(150.0)	14.0	9.0	漆付着	326 図-13
6	L-106	漆ベラ	5	CI間		盛土 2-2 黒色土 3	(136.0)	12.0	5.0	漆付着	326 図-14
7	L-105	漆ベラ	5	CI間		盛土 2-2 黒色土 3	(156.0)	23.0	4.0	漆付着	326 図-15
8	L-108	漆ベラ	5	CI間		盛土 2-2 黒色土 3	229.0	26.0	8.0	漆付着	326 図-16
9	L-120	ヘラ	5			盛土 2-2 黒色土 3	311.0	70.0	12.0		327 図-1

第 307 図 木製品実測図 (12)

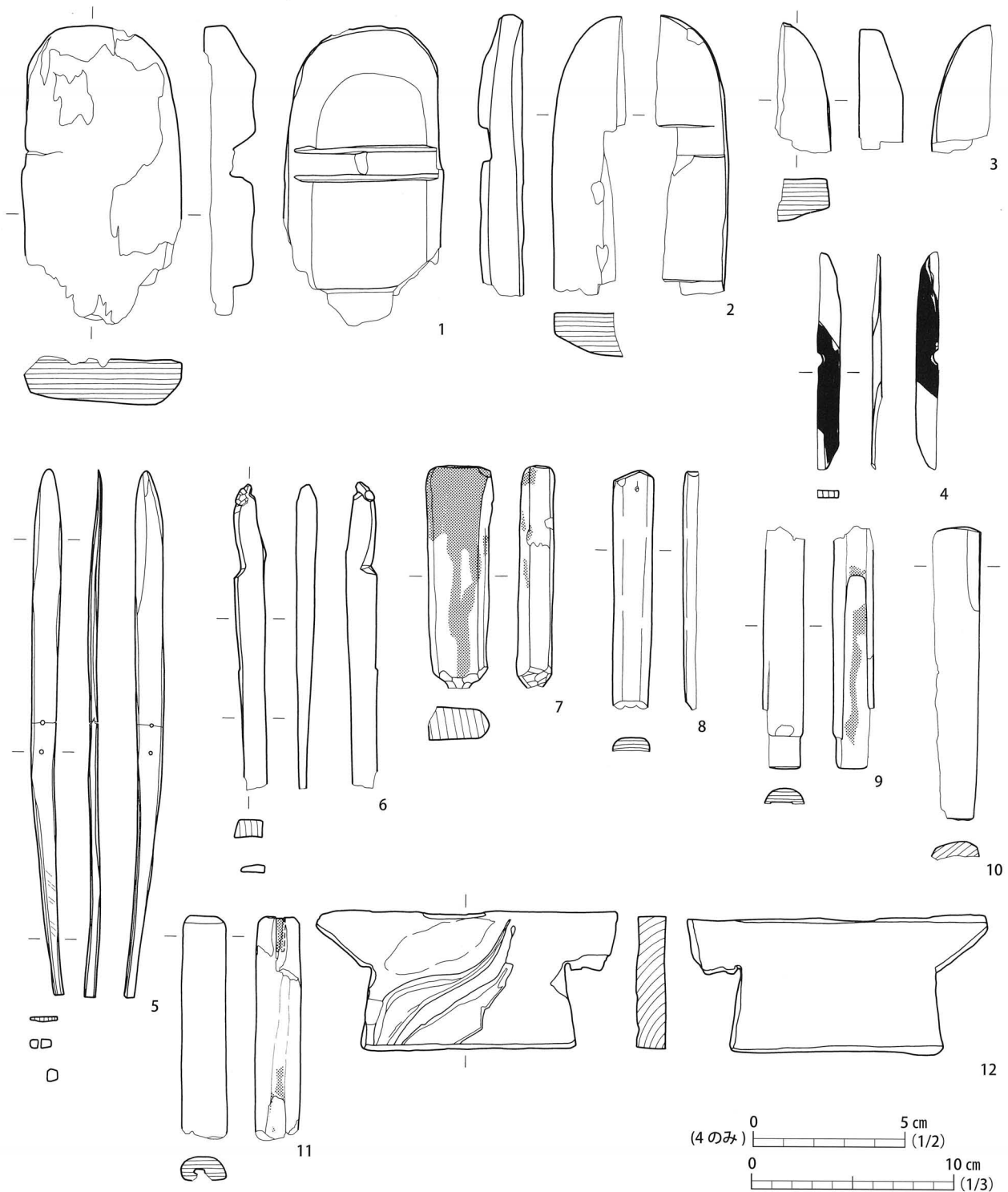

No.	登録番号	種別	出土位置			法量 (mm)			備考	写真	
			区	トレンチ	遺構	層位	長	幅			厚
1	L-118	下駄	5	CI間		盛土 2-2 黒色土 3	(146.0)	(80.0)	(31.0)	未完成品か 327	327 図-2
2	L-119	下駄	5	CI間		盛土 2-2 黒色土 3	(134.0)	(35.0)	(22.0)		327 図-3
3	L-116	下駄	5	CI間		盛土 2-2 黒色土 3	(57.0)	(28.0)	(23.0)		327 図-4
4	L-67	竹とんぼ	5	CI間		盛土 2-2 黒色土 3	(72.0)	(8.0)	3.0	黒漆 (1 面)	327 図-12
5	L-127	団扇か	5	CI間		盛土 2-2 黒色土 3	263.0	14.0	4.0	孔 (2)	327 図-10
6	L-110	人形	5	CI間		盛土 2-2 黒色土 3	153.0	11.0	14.0	ヒノキ	327 図-11
7	L-134		5	CI間		盛土 2-2-3 黒色土	(111.0)	34.0	16.0	一部炭化	327 図-5
8	L-135		5			盛土 2-2-3 黒色土	(118.0)	20.0	(0.8)		327 図-6
9	L-137		5			盛土 2-2-3 黒色土	(121.0)	20.0	(8.0)	一部炭化	
10	L-136		5	CI間		盛土 2-2-3 黒色土	146.0	24.0	(8.0)		327 図-7
11	L-138		5			盛土 2-2-3 黒色土	(112.0)	23.0	11.0	一部炭化	
12	L-121		5	CI間		盛土 2-2 黒色土 3	150.0	70.0	15.0		327 図-18

第 308 図 木製品実測図 (13)

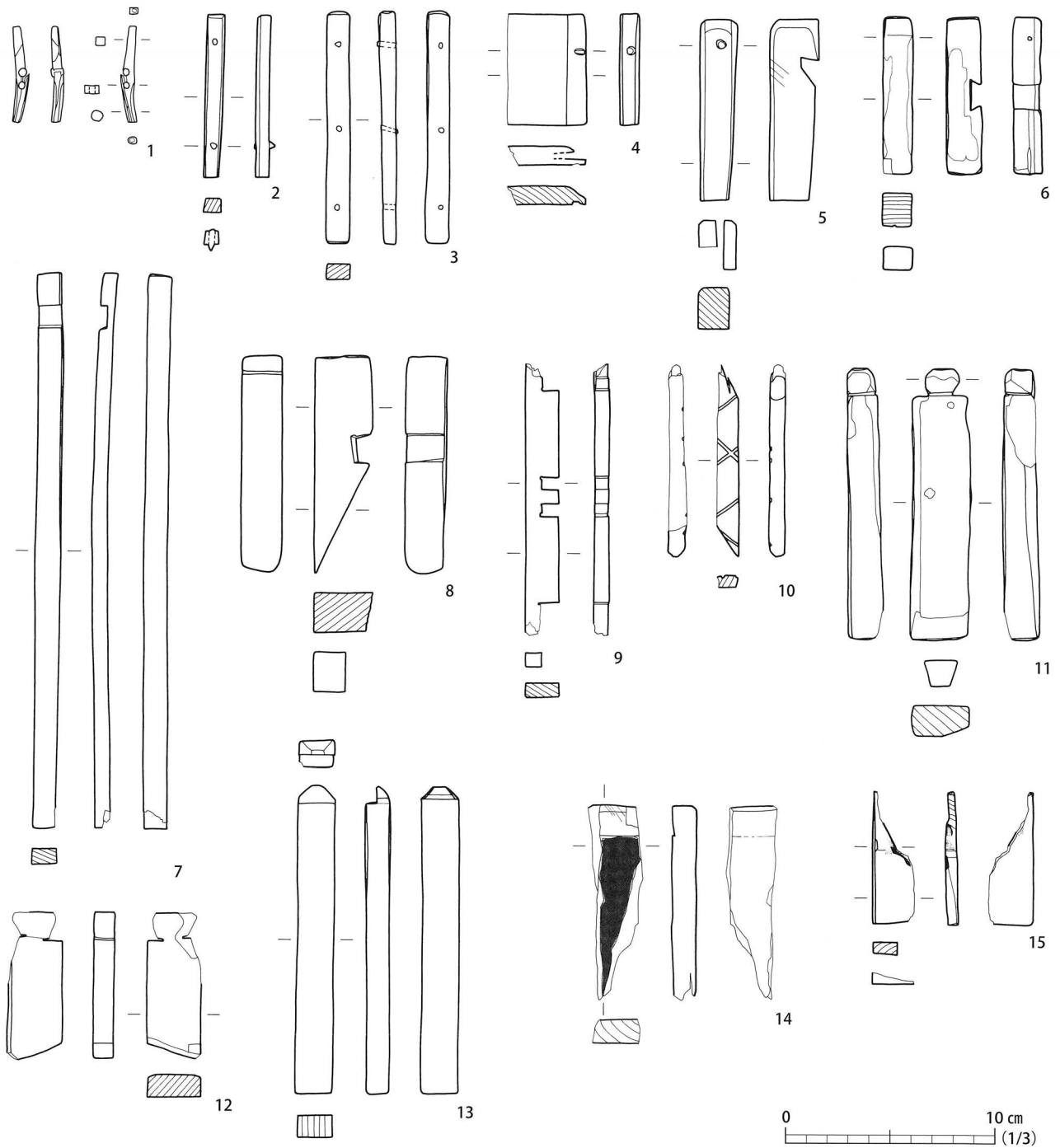

No.	登録番号	種別	出土位置				法量 (mm)			備考	写真
			区	トレンチ	遺構	層位	長	幅	厚		
1	L-186		5			盛土 2-2-3 黒色土	42.0	5.0	4.0	木釘 (4)	327 図-13
2	L-189		5	CI 間		盛土 2-2-3 黒色土	79.0	8.0	7.0	木釘 (2)	
3	L-187		5	CI 間		盛土 2-2-3 黒色土	112.0	11.0	8.0	竹釘 (3)	327 図-8
4	L-188		5	CI 間		盛土 2-2-3 黒色土	54.0	(39.0)	9.0	釘穴 (1)	
5	L-230		5			盛土 2-2-3 黒色土	87.0	18.0	24.0	孔有り	327 図-9
6	L-232		5	CI 間		盛土 2-2-3 黒色土	76.0	14.0	17.0	釘穴 線刻か	327 図-14
7	L-220		5	CI 間		盛土 2-2-3	270.0	13.0	8.0		327 図-17
8	L-233		5	CI 間		盛土 2-2-3 黒色土	105.0	28.0	20.0		
9	L-219		5			盛土 2-2-3 黒色土	(132.0)	16.0	7.0		327 図-15
10	L-223		5	CI 間		盛土 2-2-3 黒色土	83.0	11.0	8.0	格子状溝	327 図-16
11	L-235		5	CI 間		盛土 2-2-3 黒色土	132.0	28.0	17.0		328 図-1
12	L-234		5	CI 間		盛土 2-2-3 黒色土	70.0	26.0	11.0		328 図-2
13	L-218		5	CI 間		盛土 2-2-3 黒色土	150.0	18.0	12.0		328 図-4
14	L-73		5	CI 間		盛土 2-2 黒色土 3	(95.0)	(23.0)	12.0	黒漆	328 図-3
15	L-33		5	CI 間		盛土 2-2 黒色土 3	(65.0)	(20.0)	(6.0)	黒漆 金箔 ヒノキ	328 図-5

第 309 図 木製品実測図 (14)

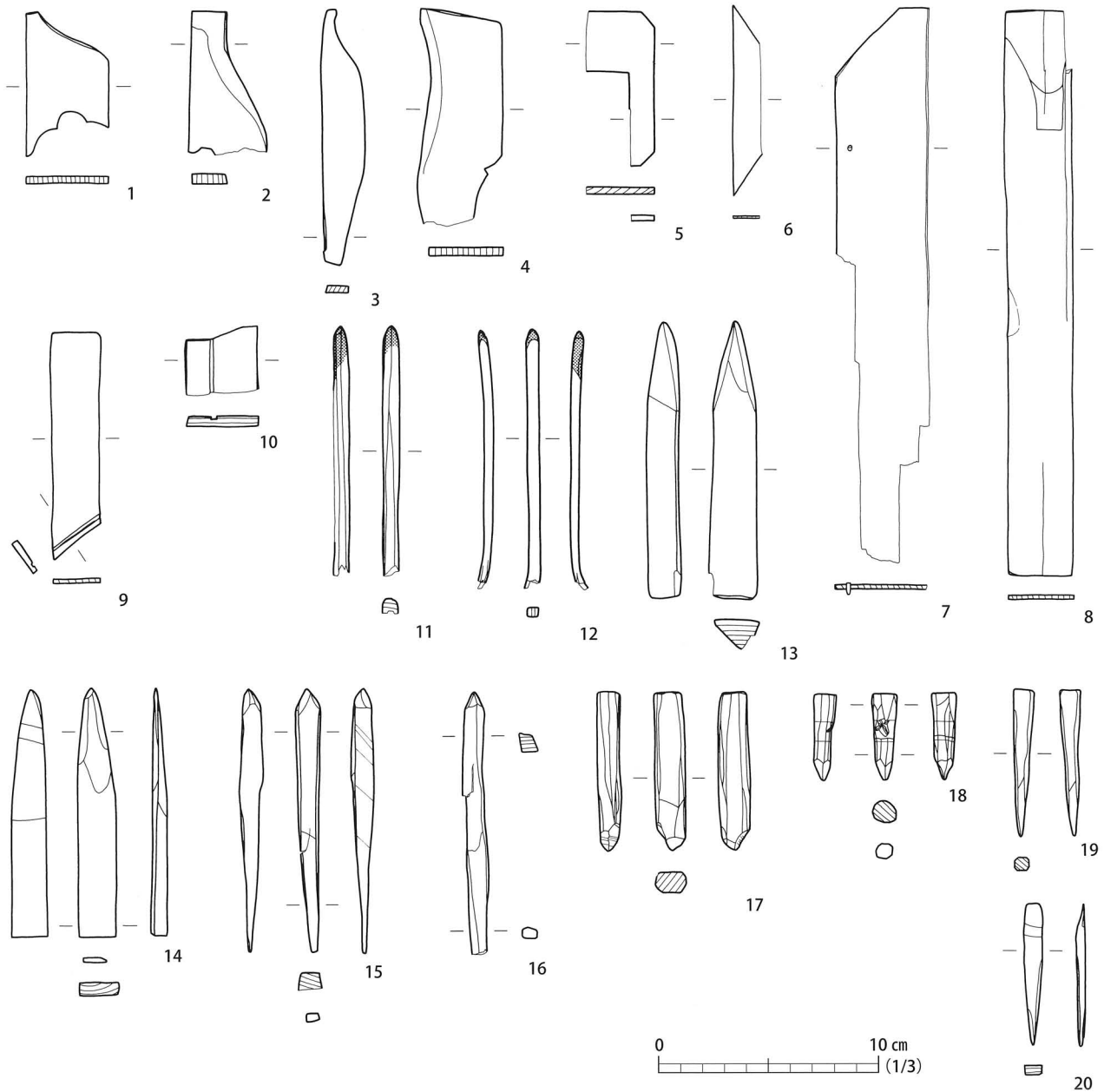

No.	登録番号	種別	出土位置				法量 (mm)			備考	写真
			区	トレンチ	遺構	層位	長	幅	厚		
1	L-153	膳(脚)か	5	CI間		盛土 2-2-3 黒色土	66.0	38.0	3.0		328 図-6
2	L-150	膳(脚)か	5	CI間		盛土 2-2-3 黒色土	(66.0)	36.0	5.0	けがき線	328 図-7
3	L-148	折敷(側板)か	5	CI間		盛土 2-2-3 黒色土	118.0	19.0	3.0		
4	L-151	膳(脚)か	5	CI間		盛土 2-2-3 黒色土	(99.0)	38.0	4.0	けがき線	328 図-15
5	L-154	折敷か	5	CI間		盛土 2-2-3 黒色土	71.0	31.0	3.0		
6	L-164		5	CI間		盛土 2-2-3 黒色土	88.0	(13.0)	0.6		
7	L-149	折敷(底板)か	5	CI間		盛土 2-2-3 黒色土	(256.0)	(42.0)	2.0	木釘(1)	328 図-14
8	L-152	折敷(底板)か	5	CI間		盛土 2-2-3 黒色土	261.0	31.0	2.0		
9	L-165	折敷(底板)か	5	CI間		盛土 2-2-3 黒色土	105.0	23.0	2.0	溝あり	
10	L-162		5	CI間		盛土 2-2-3 黒色土	33.0	(30.0)	2.0		
11	L-243		5			盛土 2-2-3 黒色土	115.0	8.0	(8.0)	先端炭化	
12	L-244		5			盛土 2-2-3	(118.0)	5.0	4.0	先端炭化	
13	L-215		5	CI間		盛土 2-2-3 黒色土	128.0	22.0	15.0		328 図-16
14	L-131		5	CI間		盛土 2-2 黒色土 3	115.0	17.0	7.0		328 図-17
15	L-216		5	CI間		盛土 2-2-3 黒色土	121.0	11.0	10.0		328 図-8
16	L-318		5	CI間		盛土 2-2-3 黒色土	(121.0)	7.0	9.0		
17	L-202		5	CI間		盛土 2-2-3 黒色土	73.0	15.0	10.0		328 図-9
18	L-200		5	CI間		盛土 2-2-3 黒色土	40.0	12.0	11.0	線刻	328 図-10
19	L-199		5	CI間		盛土 2-2-3 黒色土	68.0	9.0	6.0		
20	L-206		5			盛土 2-2-3 黒色土	66.0	9.0	4.0		

第310図 木製品実測図(15)

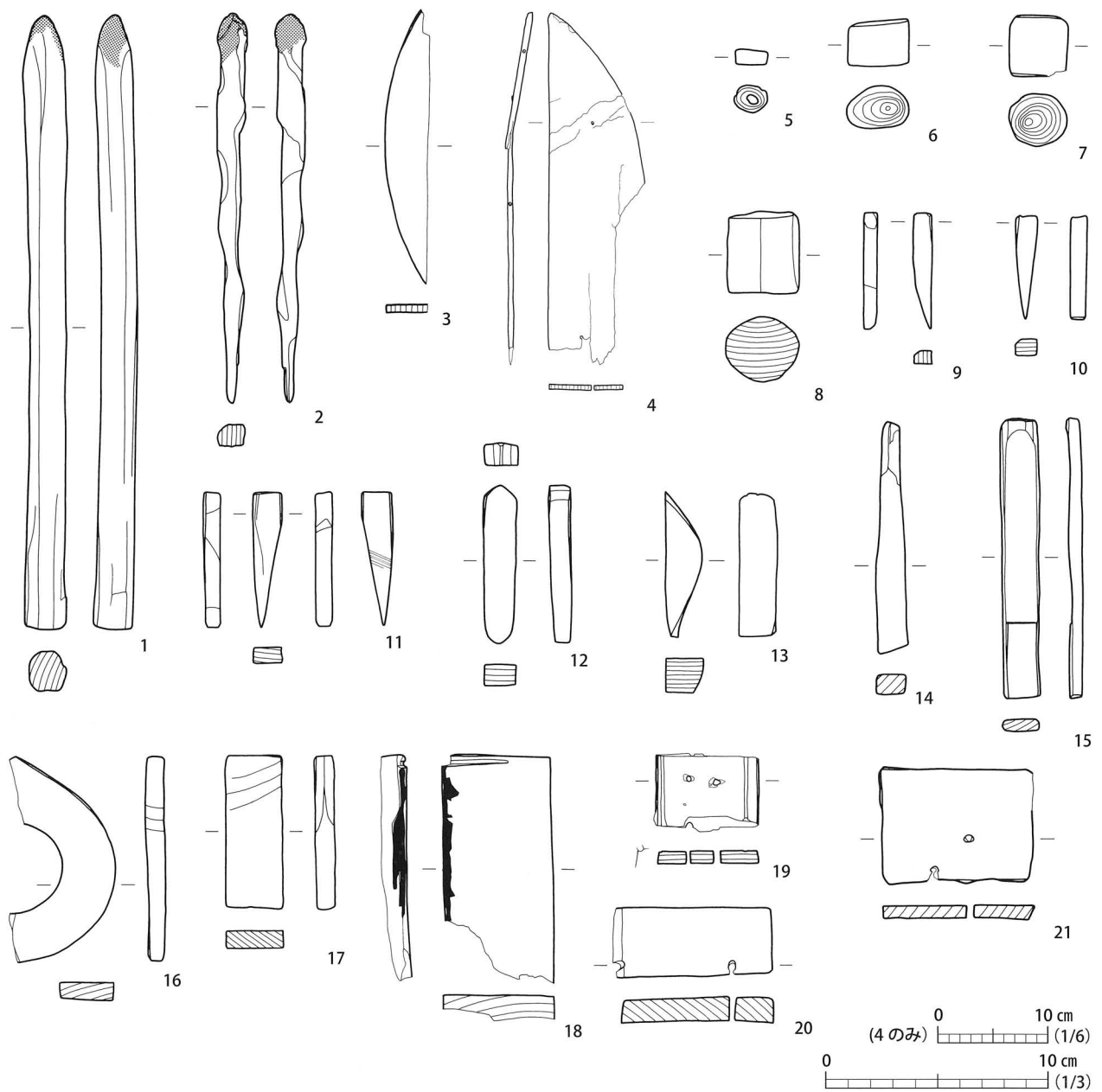

No.	登録番号	種別	出土位置			法量 (mm)			備考	写真	
			区	トレンチ	遺構	層位	長	幅			厚
1	L-245		5	CI間		盛土 2-2-3 黒色土	285.0	18.0	19.0	一部炭化	328 図-24
2	L-247		5	CI間		盛土 2-2-3 黒色土	180.0	14.0	14.0	一部炭化	
3	L-163	桶 (底板)	5			盛土 2-2-3 黒色土	(127.0)	(20.0)	4.0		328 図-11
4	L-252	桶 (底板)	5	CI間		盛土 2-2-3 黒色土	(306.0)	(86.0)	6.0	木釘付 釘穴有り	
5	L-198	栓	5	CI間		盛土 2-2-3 黒色土	15.0	13.0	7.0		
6	L-197	栓	5	CI間		盛土 2-2-3 黒色土	28.0	20.0	22.0		
7	L-201	栓	5	CI間		盛土 2-2-3 黒色土	27.0	24.0	29.0		328 図-12
8	L-196	栓	5	CI間		盛土 2-2-3 黒色土	34.0	31.0	38.0		328 図-13
9	L-205		5			盛土 2-2-3	53.0	8.0	6.5		
10	L-208		5			盛土 2-2-3	48.0	10.0	7.0		
11	L-207		5			盛土 2-2-3	62.0	14.0	7.0		
12	L-227		5	CI間		盛土 2-2-3 黒色土	73.0	15.0	10.0		
13	L-229		5	CI間		盛土 2-2-3 黒色土	63.0	17.0	17.0		
14	L-224		5			盛土 2-2-3 黒色土	107.0	14.0	11.0		
15	L-226		5	CI間		盛土 2-2-3 黒色土	130.0	17.0	6.0		
16	L-231		5			盛土 2-2-3 黒色土	95.0	25.0	9.0		328 図-18
17	L-225		5			盛土 2-2-3 黒色土	71.0	27.0	8.0	線刻	
18	L-86		5	CI間		盛土 2-2 黒色土 3	(104.0)	(12.0)	50.0	黒漆 (2面)	
19	L-275		5	CI間		盛土 2-2-3 黒色土	47.0	(36.0)	6.0	釘穴 (2)	
20	L-272		5	CI間		盛土 2-2-3 黒色土	(73.0)	33.0	12.0	釘穴 (2)	
21	L-277		5	CI間		盛土 2-2-3 黒色土	69.0	(54.0)	7.0	釘穴 (2)	

第 311 図 木製品実測図 (16)

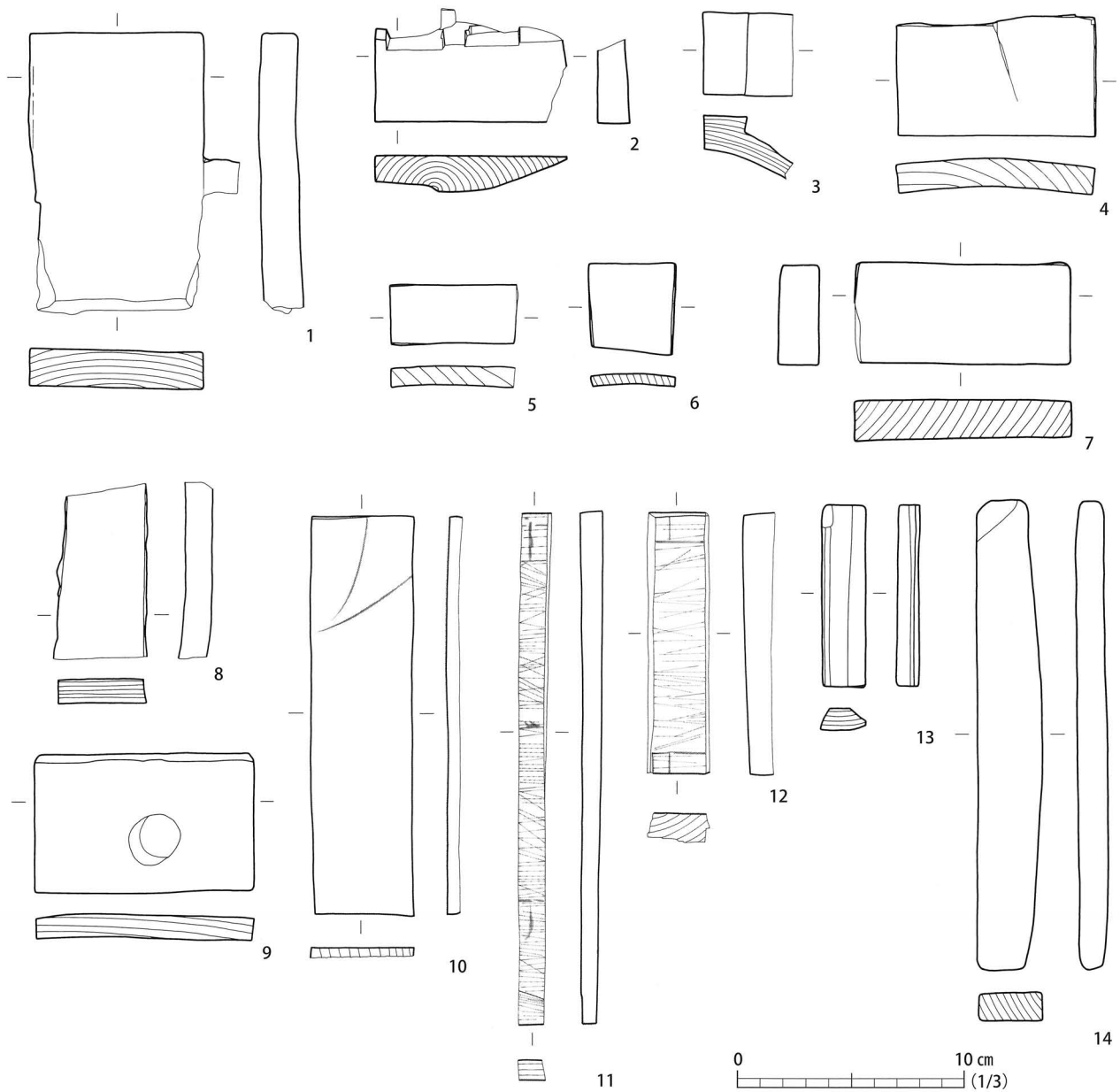

No.	登録番号	種別	出土位置			法量 (mm)			備考	写真	
			区	トレンチ	遺構	層位	長	幅			厚
1	L-271		5	CI 間		盛土 2-2-3 黒色土	(127.0)	93.0	18.0	罫書	
2	L-274		5	CI 間		盛土 2-2-3 黒色土	(85.0)	51.0	16.0		328 図-19
3	L-278		5	CI 間		盛土 2-2-3 黒色土	(40.0)	38.0	16.0		
4	L-281		5	CI 間		盛土 2-2-3 黒色土	90.0	56.0	15.0		
5	L-280		5	CI 間		盛土 2-2-3 黒色土	(57.0)	27.0	9.0		
6	L-273		5	CI 間		盛土 2-2-3 黒色土	42.0	39.0	5.0		
7	L-276		5	CI 間		盛土 2-2-3 黒色土	(97.0)	46.0	18.0		
8	L-279		5	CI 間		盛土 2-2-3 黒色土	(79.0)	42.0	13.0		
9	L-269		5			盛土 2-2-3 黒色土	99.0	63.0	11.0		
10	L-103		5	CI 間		盛土 2-2 黒色土 3	180.0	45.0	6.0	罫書 (弧状に 2 条)	328 図-22
11	L-104		5	CI 間		盛土 2-2 黒色土 3	231.0	(13.0)	10.0	罫書 擦痕	328 図-21
12	L-102		5	CI 間		盛土 2-2 黒色土 3	119.0	(29.0)	(14.0)	罫書 擦痕	328 図-20
13	L-214		5			盛土 2-2-3 黒色土	82.0	19.0	10.0		
14	L-222		5	CI 間		盛土 2-2-3 黒色土	213.0	30.0	13.0		

第 312 図 木製品実測図 (17)

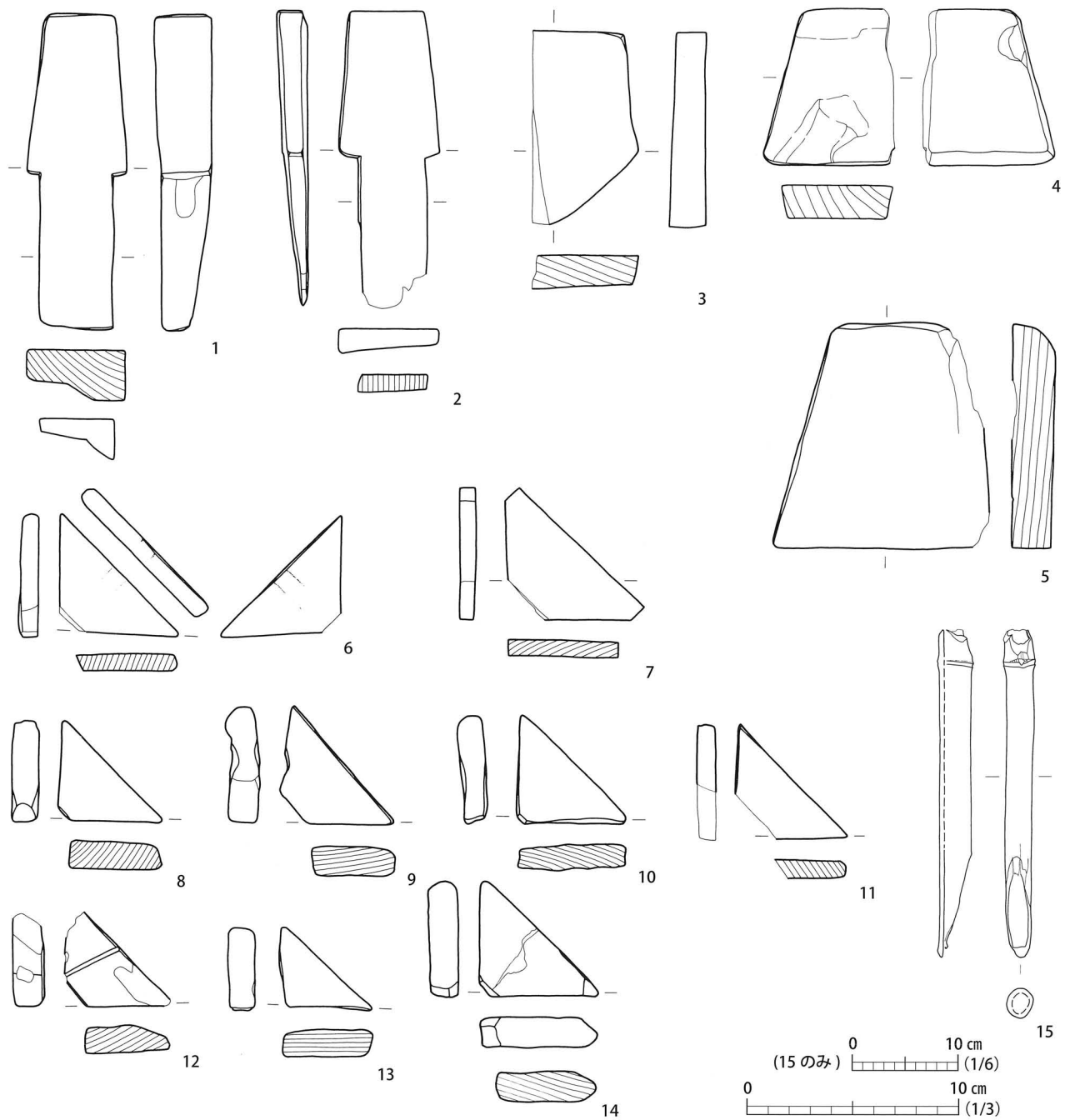

No.	登録番号	種別	出土位置				法量 (mm)			備考	写真
			区	トレンチ	遺構	層位	長	幅	厚		
1	L-248	継手	5			盛土 2-2-3 黒色土	151.0	47.0	27.0		328 図-23
2	L-249	継手	5			盛土 2-2-3 黒色土	(143.0)	48.0	14.0		
3	L-270		5	CI間		盛土 2-2-3 黒色土	93.0	50.0	17.0		
4	L-264	下駄(歯)	5	CI間		盛土 2-2-3 黒色土	75.0	62.0	16.0		329 図-1
5	L-265	下駄(歯)	5	CI間		盛土 2-2-3 黒色土	(109.0)	(100.0)	20.0		329 図-2
6	L-171		5	CI間		盛土 2-2-3 黒色土	60.0	56.0	9.0		329 図-3
7	L-173		5	CI間		盛土 2-2-3 黒色土	64.0	63.0	8.0		329 図-4
8	L-175		5	CI間		盛土 2-2-3 黒色土	49.0	48.0	13.0		
9	L-177		5	CI間		盛土 2-2-3 黒色土	56.0	54.0	15.0		329 図-6
10	L-172		5	CI間		盛土 2-2-3 黒色土	52.0	50.0	13.0		
11	L-178		5	CI間		盛土 2-2-3 黒色土	55.0	53.0	9.0		
12	L-174		5	CI間		盛土 2-2-3 黒色土	(50.0)	(45.0)	15.0		329 図-5
13	L-179		5	CI間		盛土 2-2-3 黒色土	44.0	40.0	13.0		
14	L-176		5	CI間		盛土 2-2-3 黒色土	56.0	55.0	15.0		
15	L-260	杭	5	CI間		盛土 2-2-2 黒色土	308.0	30v	33.0	タケ	329 図-7

第313図 木製品実測図(18)

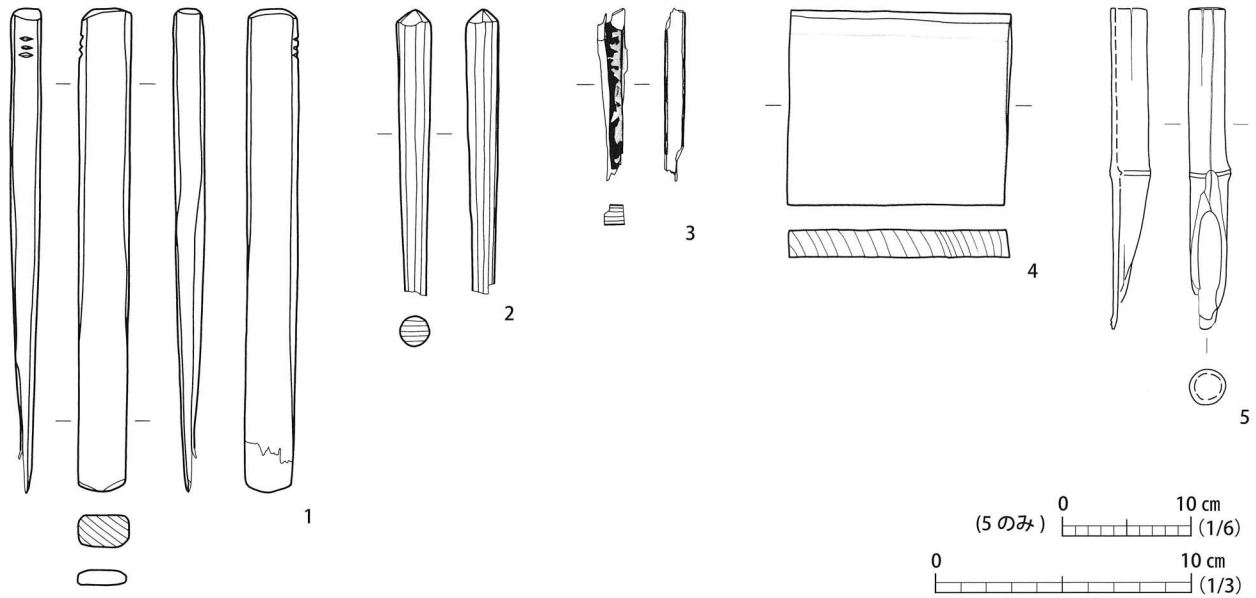

No.	登録番号	種別	出土位置			法量 (mm)			備考	写真	
			区	トレンチ	遺構	層位	長	幅			厚
1	L-128	ヘラ	5	仙商		盛土 2 最下層	193.0	20.0	12.0	刻み 3 条	329 図-8
2	L-212		5	仙商		盛土 2 最下層	(113.0)	14.0	14.0		329 図-9
3	L-60		5	仙商		盛土 2 最下層	(67.0)	(10.0)	(8.0)	朱漆 (1 面)	
4	L-285		5	仙商		盛土 2 最下層	88.0	77.0	11.0	野書か	
5	L-261	杭	5			盛土 2 最下層黒色土	251.0	31.0	32.0	タケ	

第 314 図 木製品実測図 (19)

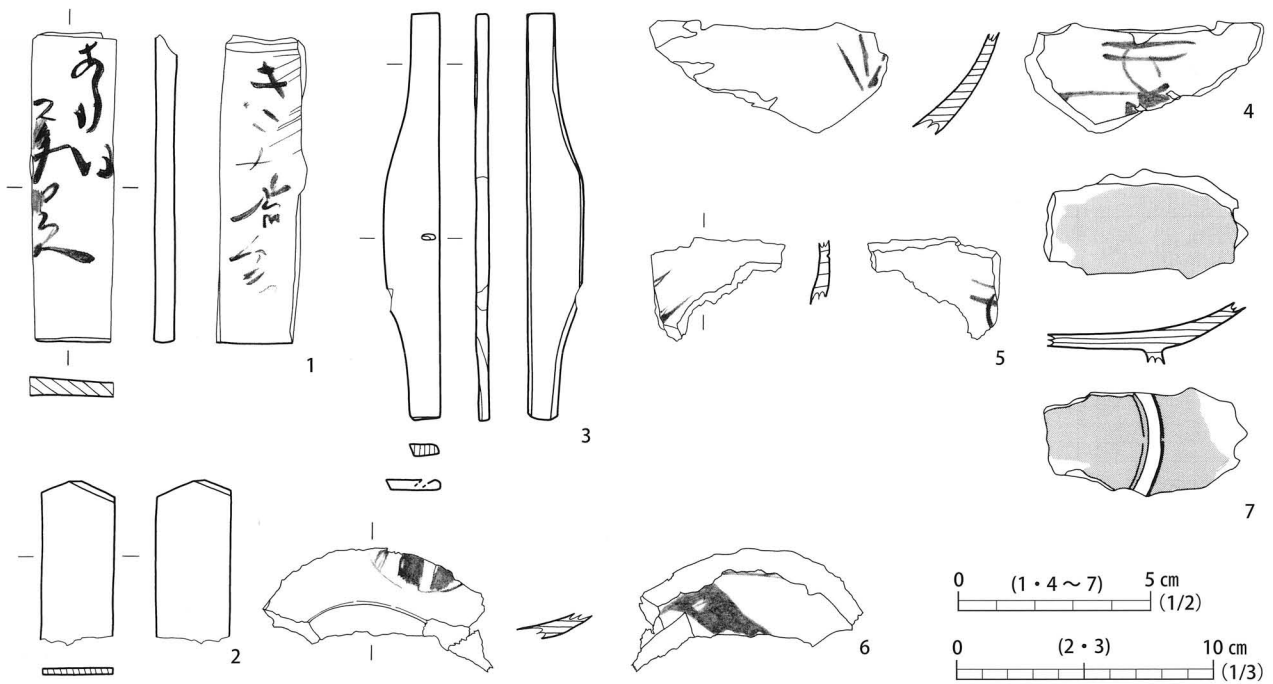

No.	登録番号	種別	出土位置			法量 (mm)			備考	写真	
			区	トレンチ	遺構	層位	長	幅			厚
1	L-14	木筒	7	D 東		盛土 1	(81.0)	23.0	6.0	表裏面に墨書 ヒノキ	329 図-11
2	L-155		7	D 東側		盛土 1 黒色土	(66.0)	29.0	3.0		
3	L-238		7	D 東側		盛土 1 黒色土	162.0	22.0	5.0	釘穴 1	329 図-10
4	L-44	漆器椀	7	D 東		盛土 2-2 黒色土	(62.0)	(29.0)	5.0	内外面黒漆・赤絵	329 図-12
5	L-46	漆器椀	7	D 東		盛土 2-2 黒色土	(34.0)	(27.0)	4.0	内外面黒漆・赤絵	329 図-14
6	L-45	漆器椀	7	D 東		盛土 2-2 黒色土	(61.0)	(32.0)	4.0	内外面黒漆・赤絵 三引両文	329 図-13
7	L-43	漆器椀	7	D 東		盛土 2-2 黒色土	(62.0)	(39.0)	5.0	内外面朱漆	329 図-15

第 315 図 木製品実測図 (20)

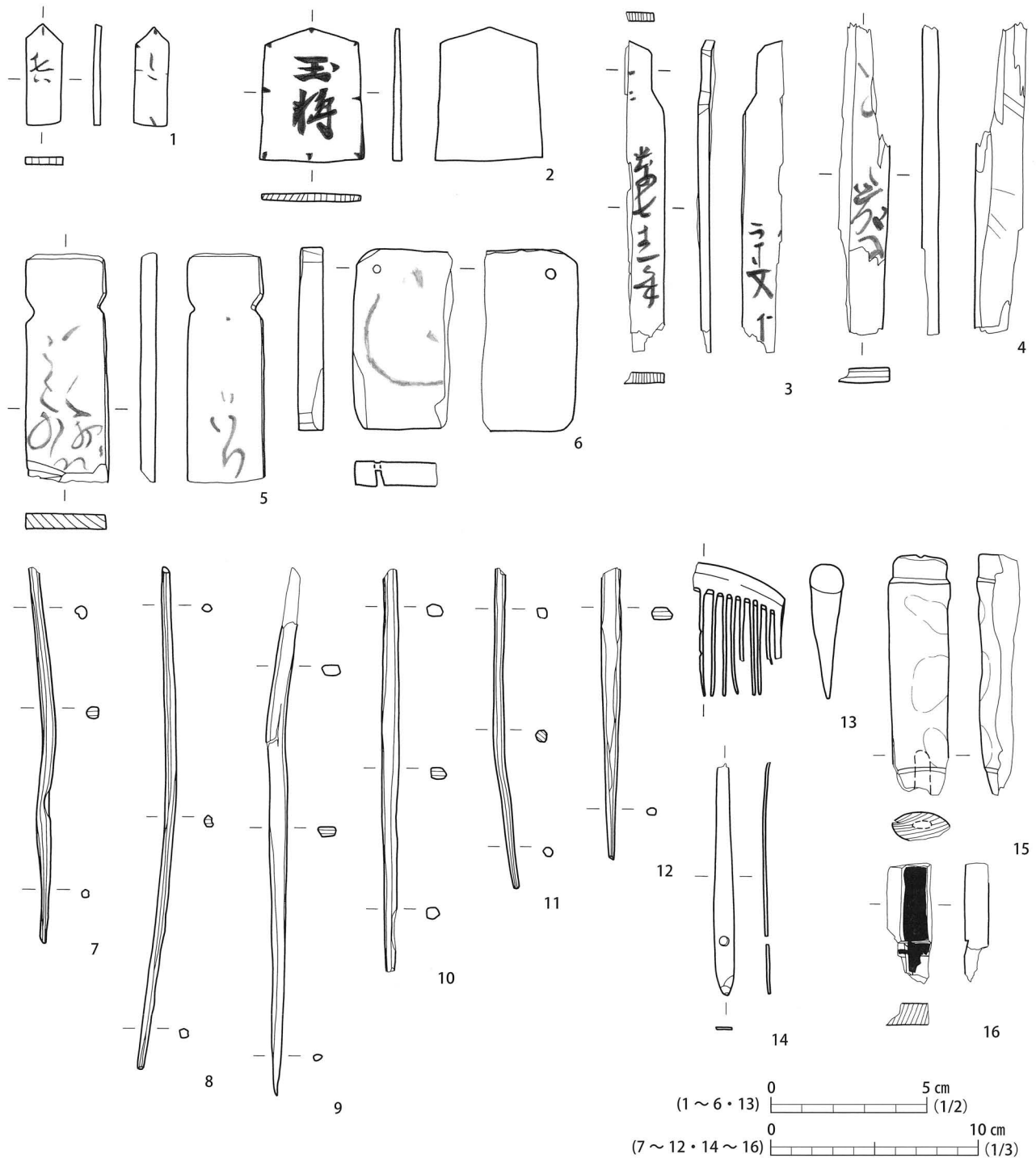

No.	登録番号	種別	出土位置				法量 (mm)			備考	写真
			区	トレンチ	遺構	層位	長	幅	厚		
1	L-3	将棋の駒	7	仙商		盛土 2 黒色土	33.0	11.0	2.0	表「兵」裏「と」スギ	329 図-17
2	L-2	将棋の駒	7	仙商		盛土 2	43.0	32.0	3.0	「玉将」スギ	329 図-16
3	L-1	木筒	7	D 東		盛土 2-2 黒色土	(103.0)	(13.0)	3.0	表「慶長十二年」裏「二十文」ヒノキ	329 図-18
4	L-13	木筒	7	D 東		盛土 2-2 黒色土	(102.0)	(16.0)	5.0	片面に墨書 モミ属	329 図-19
5	L-28	木筒	7	仙商		盛土 2	(74.0)	20.0 ~ 26.0	5.0	表裏面に墨書	329 図-20
6	L-18	木筒	7			盛土 2	(59.0)	(31.0)	8.0	片面に墨書 木釘 釘穴	329 図-21
7	L-323	箸	7			盛土 2 黒色土	(187.0)	6.0	6.0		330 図-1
8	L-337	箸	7	D 東側		盛土 2-2	249.0	4.0	6.0		330 図-2
9	L-338	箸	7	D 東側		盛土 2-2	(262.0)	5.0	9.0		330 図-3
10	L-339	箸	7	D 東側		盛土 2-2 黒色土	(200.0)	6.0	8.0		330 図-4
11	L-335	箸	7	D 東側		盛土 2-2	(159.0)	6.0	6.0		330 図-5
12	L-343	箸	7	D 東側		盛土 2-2	(145.0)	6.0	10.0		
13	L-115	櫛	7	D 東側		盛土 2-2 黒色土	(30.0)	45.0	10.0		330 図-6
14	L-112	扇子	7	D 東側		盛土 2-2 黒色土	(114.0)	10.0	1.0	孔 (1) イネ科タケ亜科	330 図-8
15	L-139	柄	7	D 東側		盛土 2-2 黒色土	(117.0)	30.0	21.0		330 図-9
16	L-65		7	D 東		盛土 2-2 黒色土	(59.0)	(22.0)	12.0	黒漆 (1 面 塗り厚い)	330 図-7

第 316 図 木製品実測図 (21)

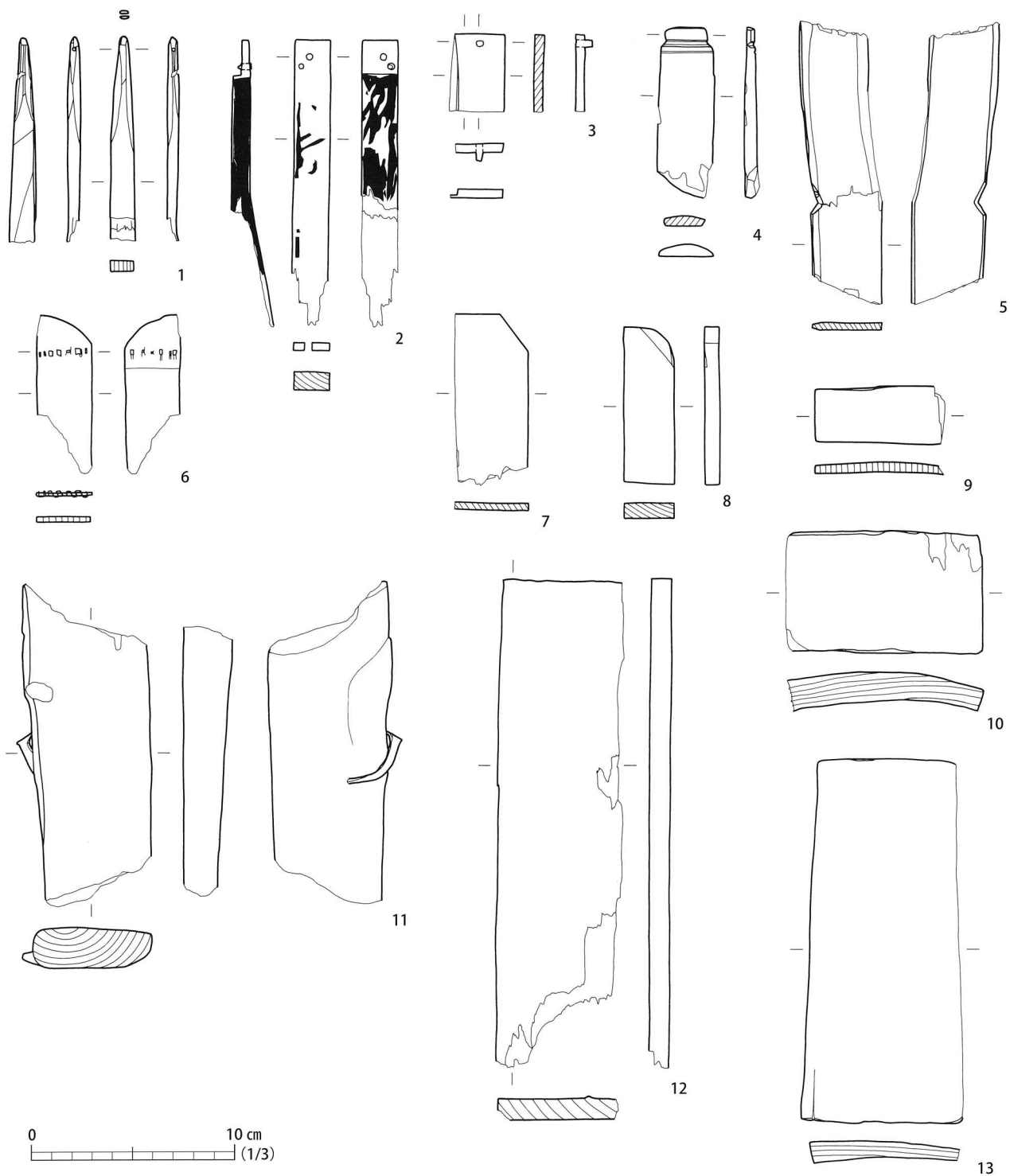

No.	登録番号	種別	出土位置			法量 (mm)			備考	写真	
			区	トレンチ	遺構	層位	長	幅			厚
1	L-242		7	D 東側		盛土 2-2 黒色土	(102.0)	12.0	6.0	先端側面に孔 (1)	330 図-10
2	L-91		7			盛土 2	(144.0)	18.0	9.0	黒漆 (3 面) 木釘 釘穴 炭化痕	330 図-11
3	L-192		7	D 東		盛土 2-2 黒色土	39.0	27.0	5.0	釘付	330 図-12
4	L-237	柄か	7	仙商		盛土 2	(85.0)	28.0	7.0		
5	L-157		7			盛土 2	(132.0)	36.0	4.0		330 図-14
6	L-166	曲物 (底板)	7	D 東		盛土 2-2 黒色土	(70.0)	28.0	3.0	接合用樹皮付	330 図-15
7	L-156		7	D 東側		盛土 2-2 黒色土	(85.0)	(36.0)	4.0		330 図-13
8	L-236		7	側溝		盛土 2 黒色土	78.0	25.0	8.0		
9	L-289		7	側溝		盛土 2 黒色土	(65.0)	30.0	5.0		
10	L-291	曲物 (側板)	7	D 西		盛土 2-2 黒色土	(98.0)	61.0	15.0		
11	L-122		7	D 東		盛土 2-2 黒色土	(148.0)	63.0	24.0	鉄釘付	
12	L-125		7	D 東		盛土 2-2 黒色土	(246.0)	(60.0)	11.0	釘付	
13	L-292	曲物 (側板)	7	D		盛土 2-2 黒色土	184.0	80.0	11.0		330 図-18

第 317 図 木製品実測図 (22)

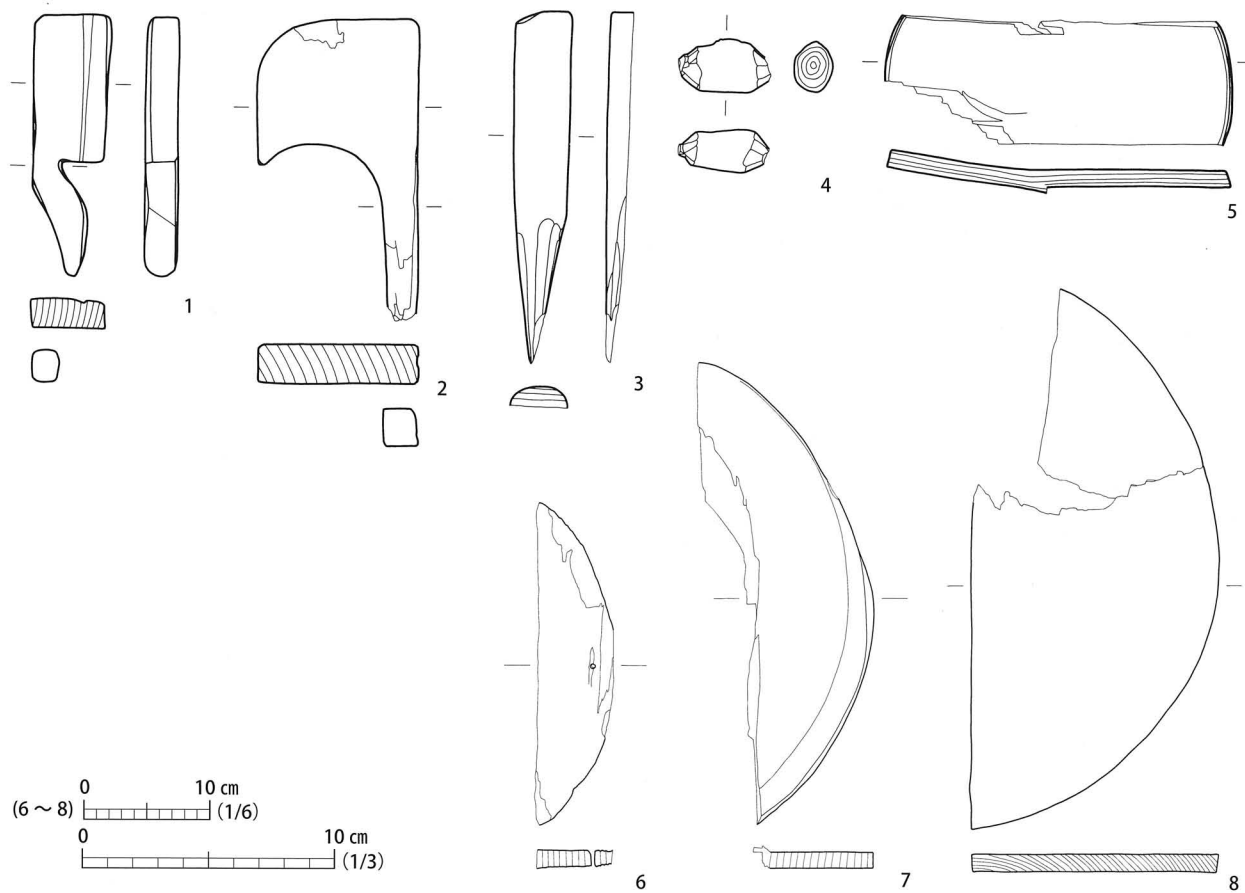

No.	登録番号	種別	出土位置				法量 (mm)			備考	写真
			区	トレンチ	遺構	層位	長	幅	厚		
1	L-239		7	D 東側		盛土 2-2 黒色土	104.0	11.0 ~ 31.0	13.0		330 図-16
2	L-240		7	D 東側		盛土 2-2 黒色土	(120.0)	12.0 ~ 65.0	16.0		330 図-17
3	L-129		7	D 西		盛土 2-2 黒色土	141.0	22.0	(9.0)		
4	L-203		7	D 東		盛土 2-2 黒色土	(36.0)	21.0 × 16.0			
5	L-290	桶 (底板)	7	D 西		盛土 2-2 黒色土	139.0	(49.0)	7.0		
6	L-287	桶 (蓋板)	7	D 東		盛土 2-2 黒色土	(252.0)	(59.0)	15.0	釘穴	
7	L-288	桶 (底板)	7	D 東		盛土 2-2 黒色土	(362.0)	(103.0)	13.0		330 図-19
8	L-251	桶 (底板)	7			盛土 2	(403.0)	(193.0)	14.0		330 図-20

第 318 図 木製品実測図 (23)

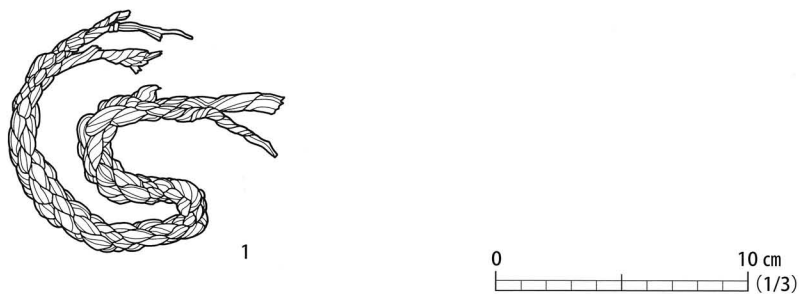

No.	登録番号	種別	出土位置				法量 (mm)			備考	写真
			区	トレンチ	遺構	層位	長	幅	厚		
1	R-10	縄	5	C.I 間		盛土 2-2 黒色土 3	305			太 10 mm	331 図-5

第 319 図 縄実測図

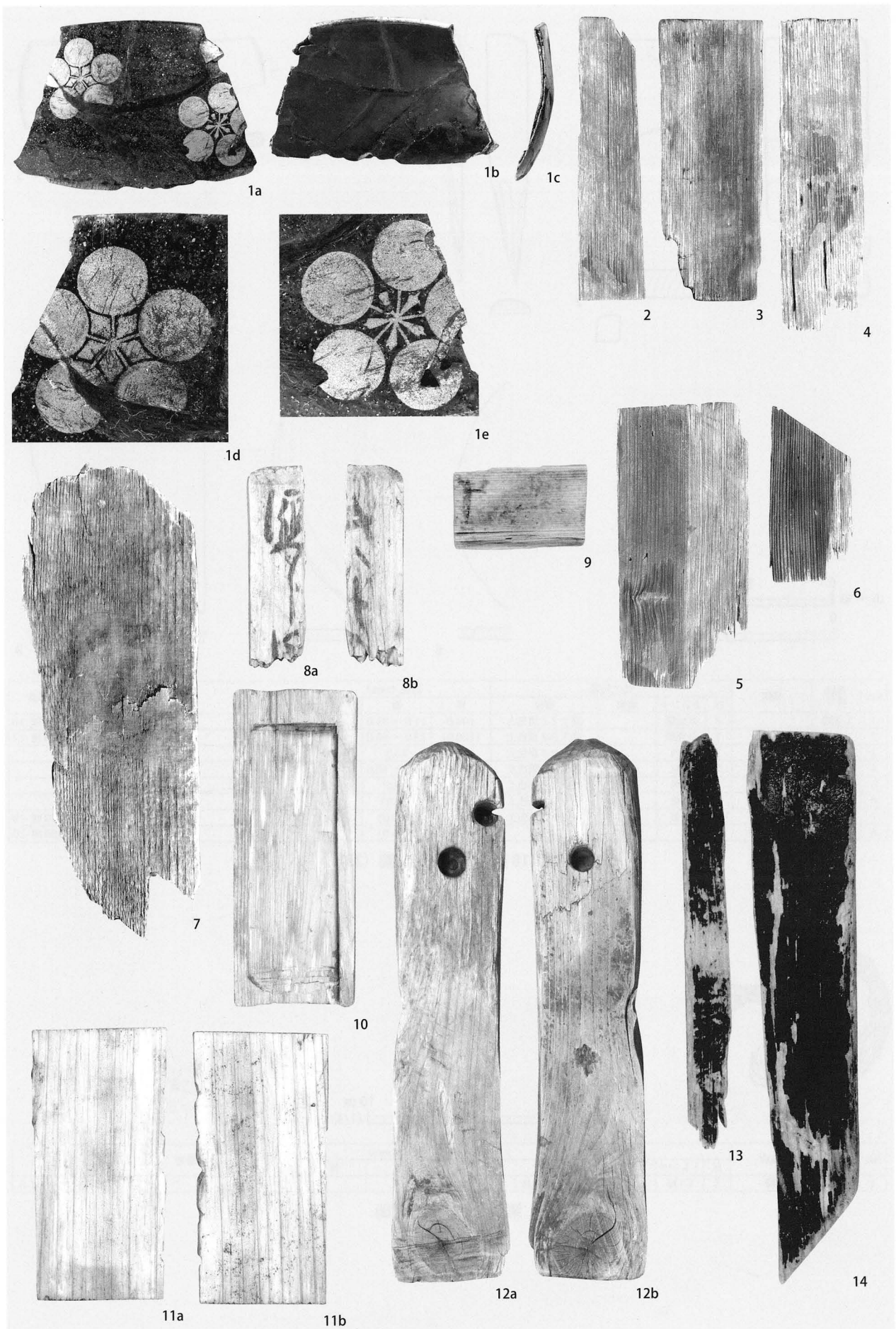

第 320 図 木製品写真 (1)

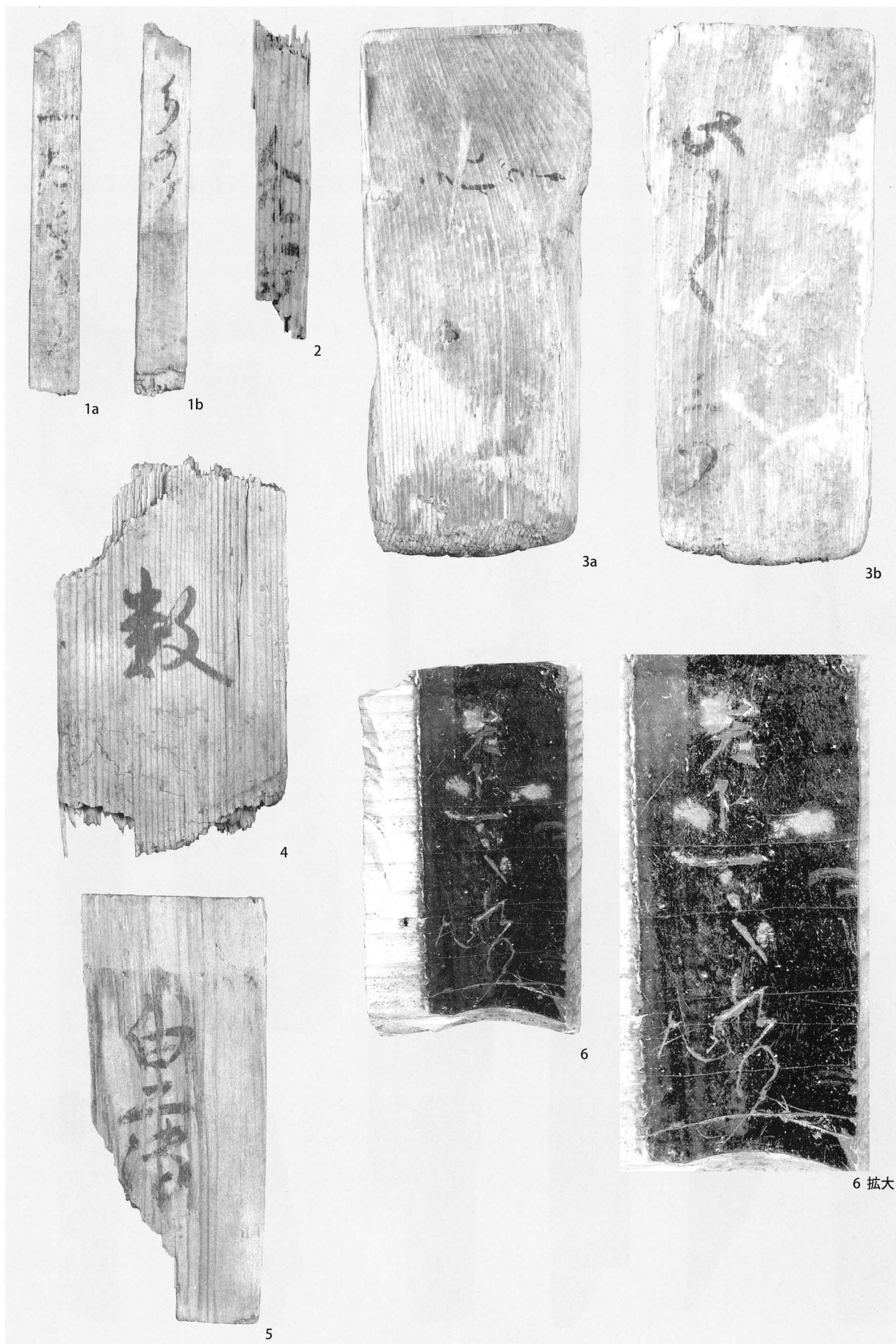

第 321 図 木製品写真 (2)

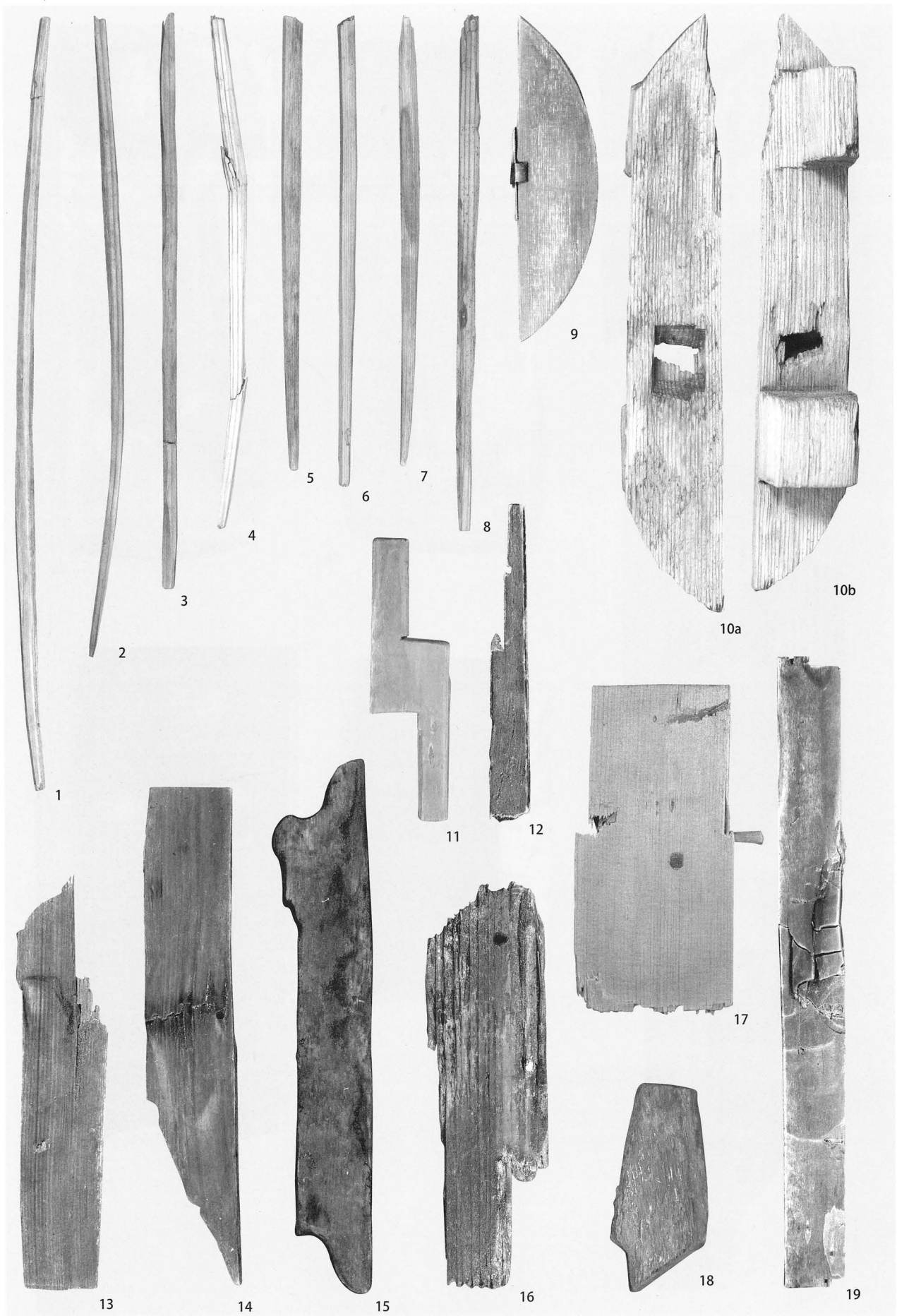

第 322 図 木製品写真 (3)

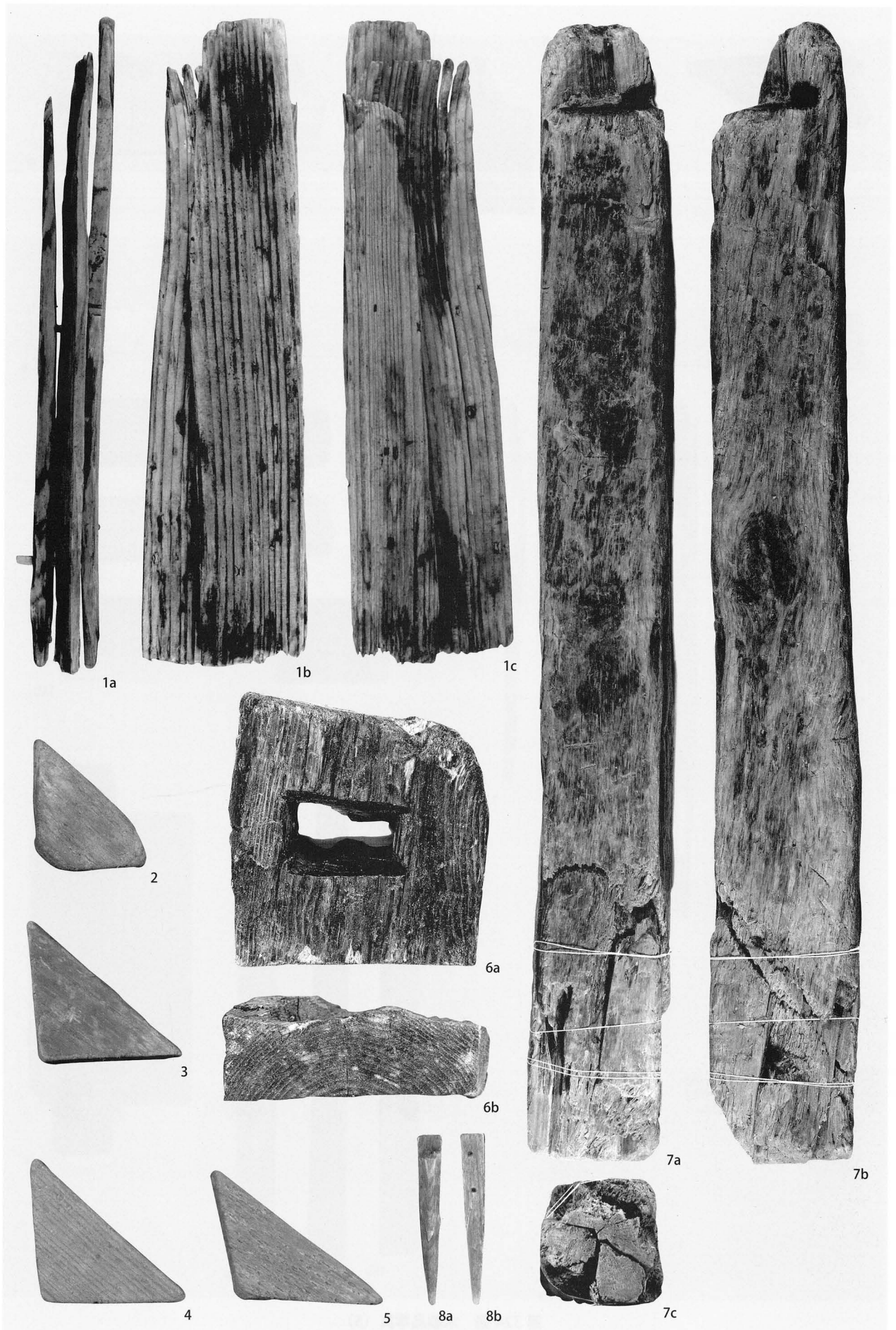

第 323 図 木製品写真 (4)

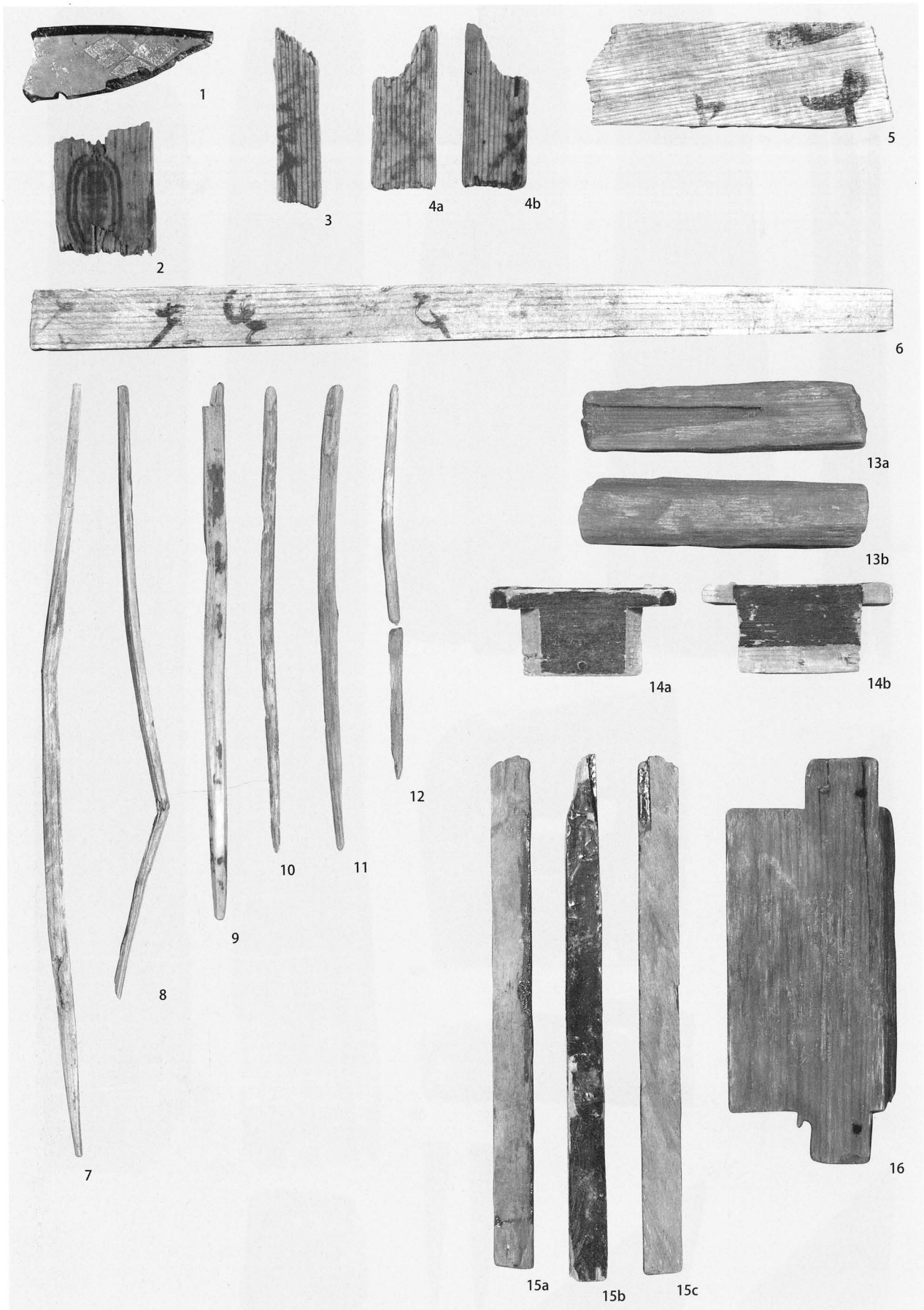

第 324 図 木製品写真 (5)



第 325 図 木製品写真 (6)

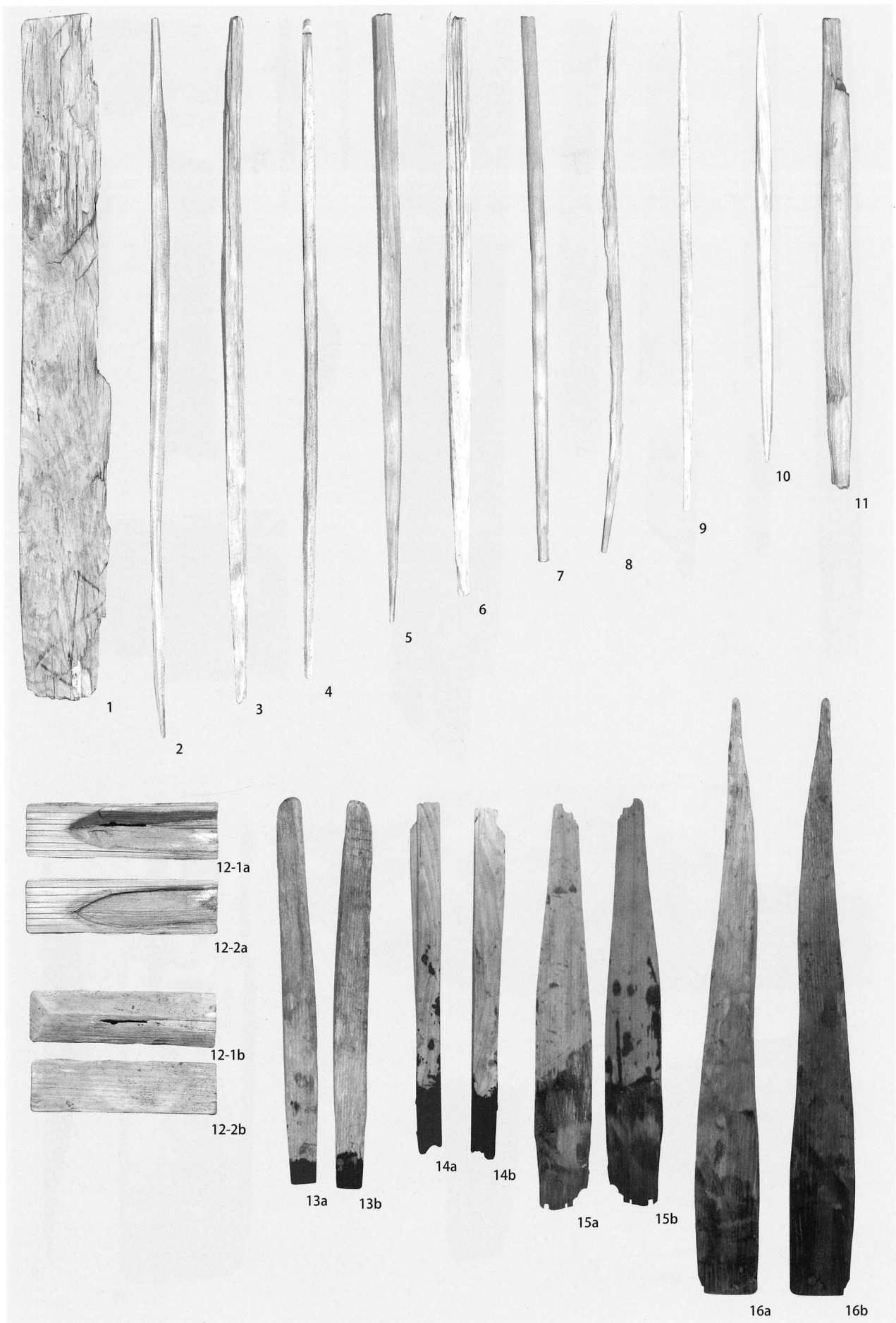

第 326 図 木製品写真 (7)

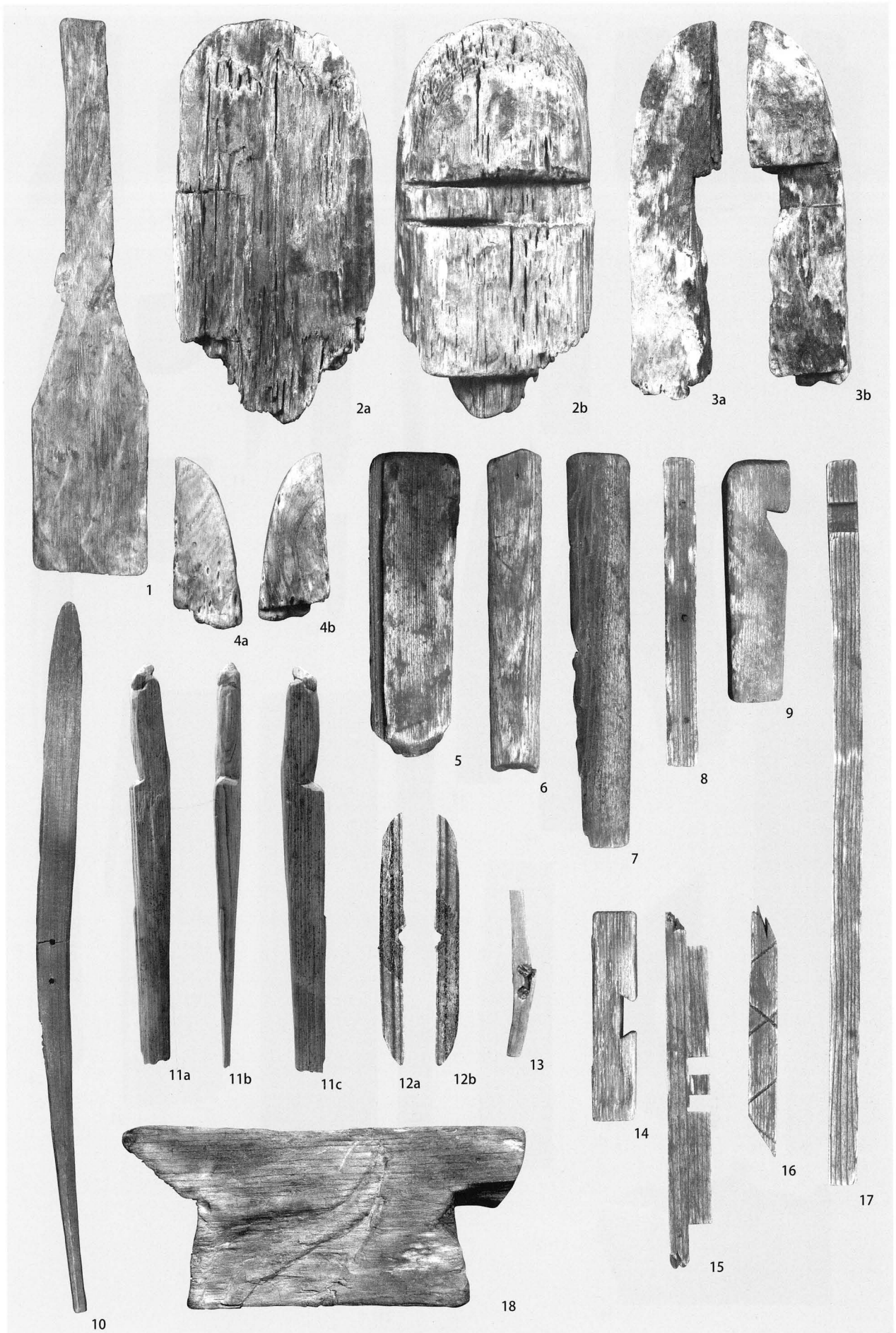

第 327 図 木製品写真 (8)



第 328 図 木製品写真 (9)

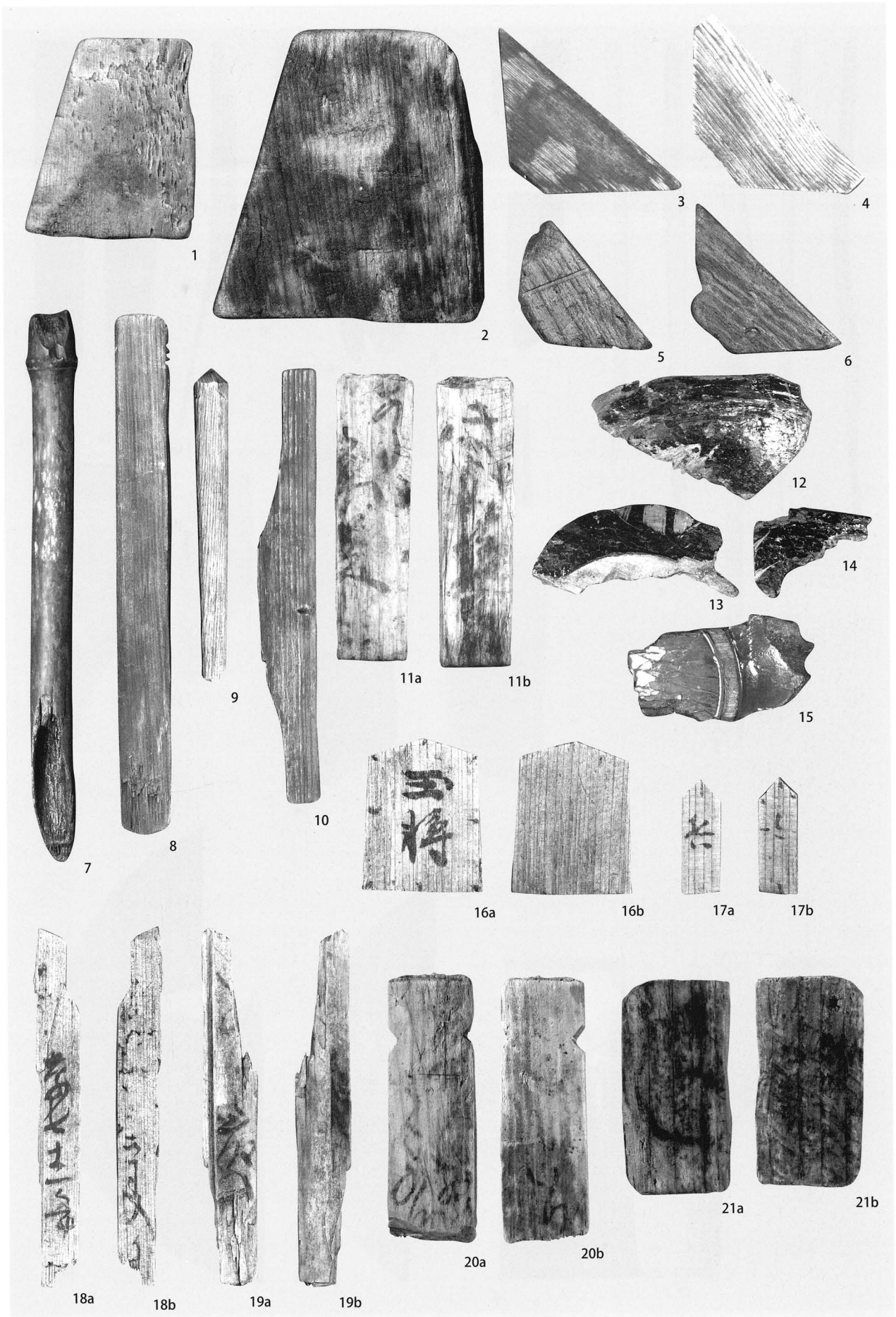

第 329 図 木製品写真 (10)

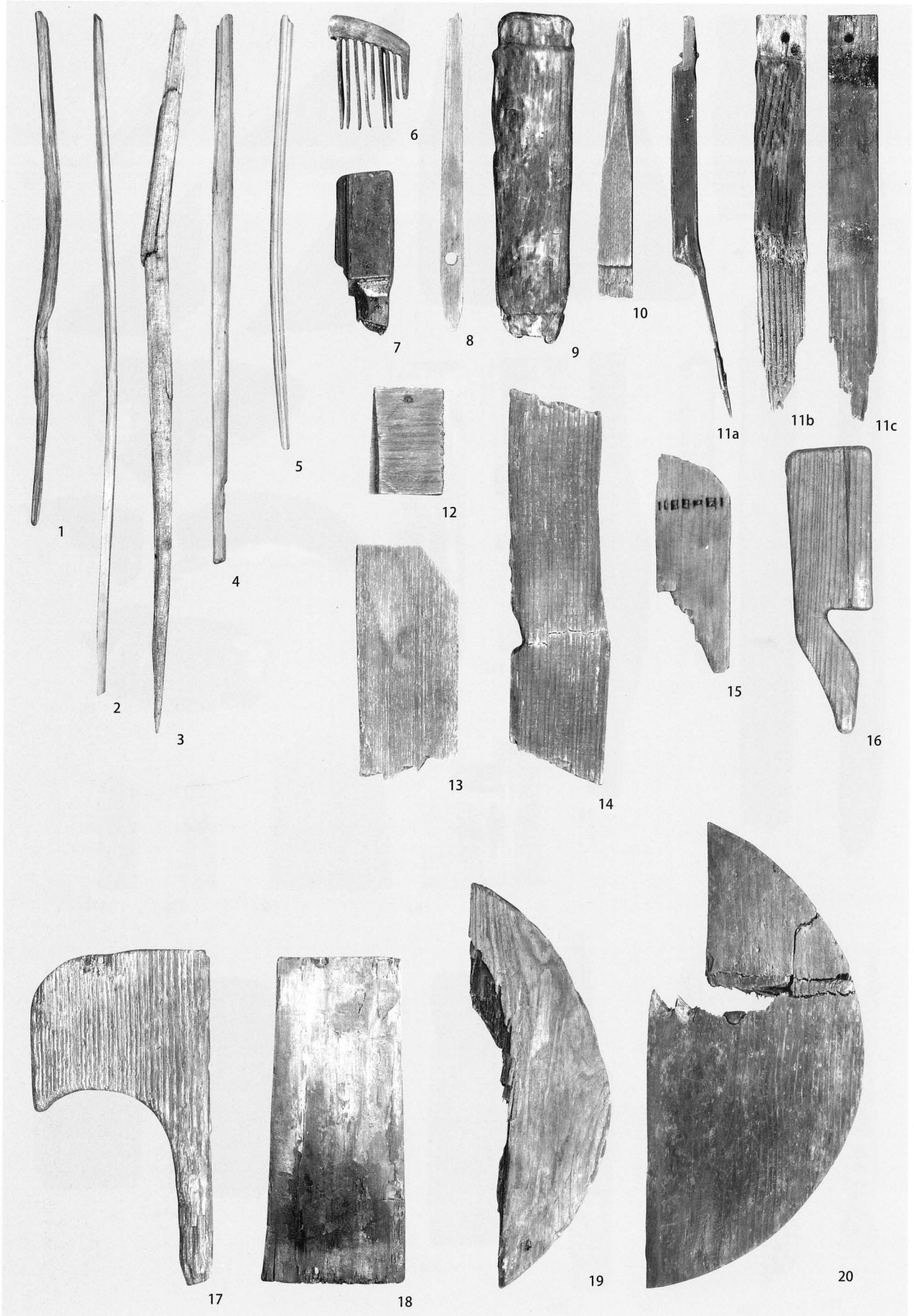

第 330 图 木製品写真 (11)

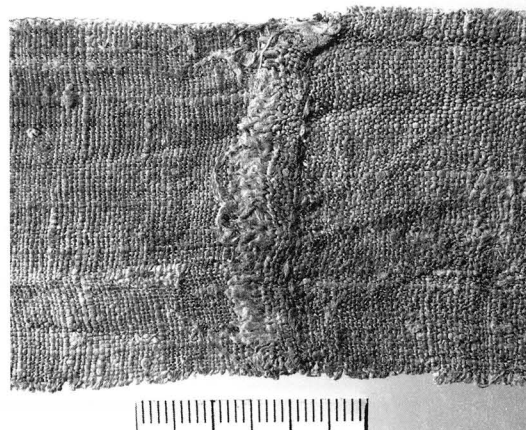
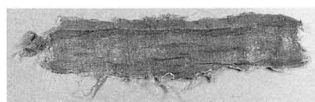
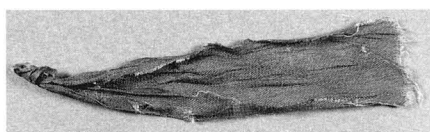
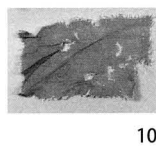
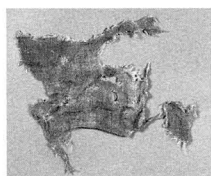
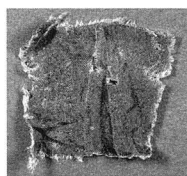
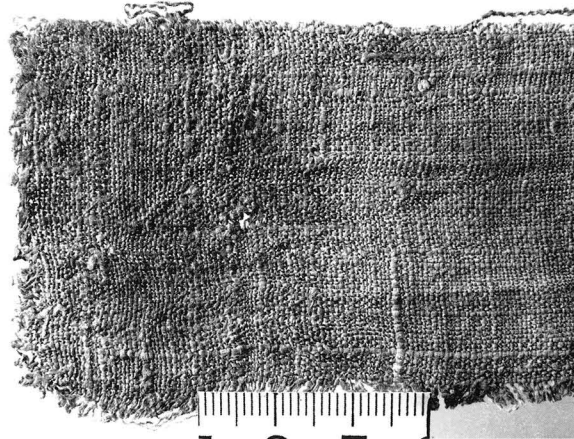
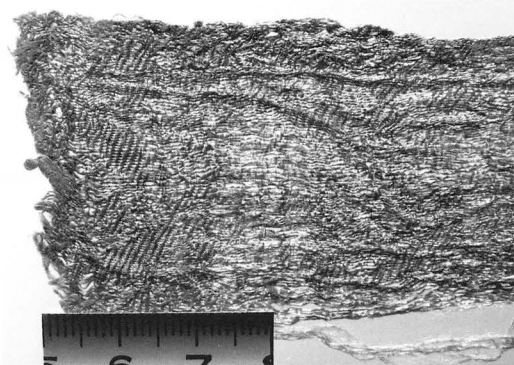
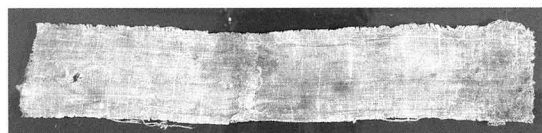
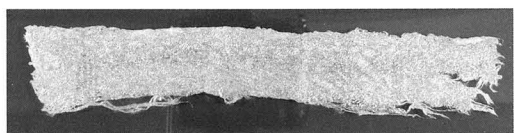
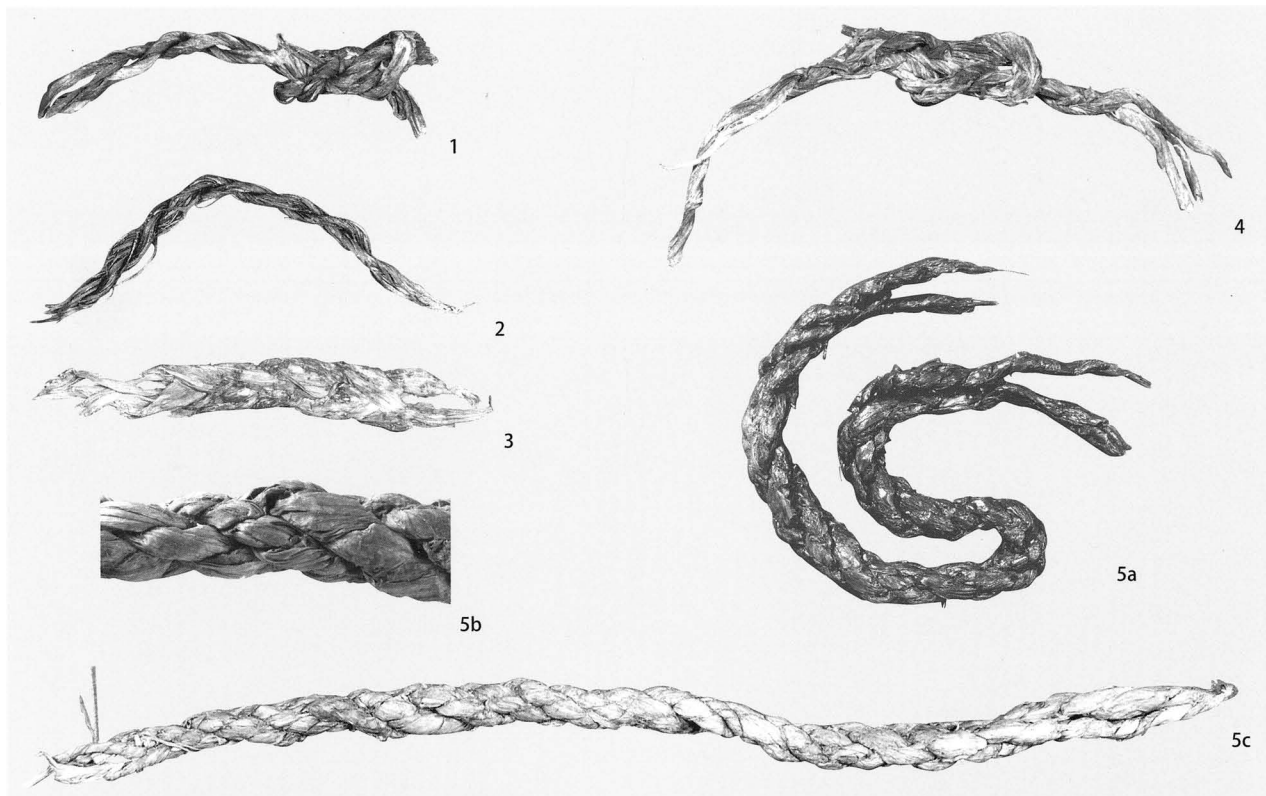

1 R-12 7区盛土2層 2 R-11 5区盛土2層 3 R-14 7区盛土2層 4 R-13 7区盛土2層 5 R-10 5区盛土2層 6 R-1 5区盛土2層 7 R-2 7区盛土2層 8 R-3 5区盛土2層 9 R-5 5区盛土2層 10 R-8 7区盛土2層 11 R-6 5区盛土2層 12 R-9 7区盛土2層

第331図 縄・布写真

石垣石材

8. 石垣石材

概要

石垣修復工事で解体した石材及び未解体石材について、法量の計測及び刻印等の観察を行った。観察総数は15,067石である。法量は、解体石材については石材仮置き場で計測した。重量は、解体時にクレーンに示された重量を記録したが一部にとどまった。解体石材には石垣石材のほかに、階段状石列石材や捨石などもあるが、今回はⅠ期・Ⅱ期・Ⅲ期石垣石材について概略を記す。

第16表 刻印・加工等一覧

石材の種類	全石材数	刻印等のある石材数					加工痕跡のある石材数			金属痕跡	計
		刻印	刻字	線刻	朱書	墨書	矢穴	ノミ加工	ゲンノウ加工		
Ⅲ期築石	9,484	3,010	80	45	230	3	5,232	182	1	170	8,953
Ⅲ期角石	193	53	1	4	4		109	3		149	323
小計	9,677	3,063	81	49	234	3	5,341	185	1	319	9,276
Ⅱ期石材	223	3		1			18	77	80		179
Ⅰ期石材	121	2		1			5	6	4	1	19
階段状石列	3,189	19	1	30	11	6	813	906	6	1	1,793
階段状石列Ⅱ	225				1	1	62	41			105
階段状石列(3段)	49			1			2	24			27
捨石	1,008	13		1	16	2	265	164	5	1	467
詰石	528	1		2				8	4		15
排水溝跡	29						1	10	5	1	17
根石	8						3	1	1		5
礎石	8							5			5
当て石	2							1			1
計	15,067	3,101	82	85	262	12	6,510	1,428	106	323	11,909

Ⅰ期石垣石材

法量の計測

F面背後の3段積み石垣以外は未解体のため、石垣正面から見て縦長、横長を計測した。上段の一部の石材は、可能な範囲での控え長を計測した。F面背後については、仮置き場に置いた際に正面が不明瞭となったため、石材を上から見た状態での長軸、短軸、高さを計測した。

加工の特徴

詰門付近の石垣には、石材I-002の上面にノミタタキ加工がみられ、その上に石材が積まれていた可能性が高い。刻印等は認められない。DE角部付近の石垣は、観察した85石のうちノミ等による加工のあるものが6石、矢穴があるものが4石、刻印のあるものが2石、線刻のあるものが1石である。刻印は、「○」とはしご状である。

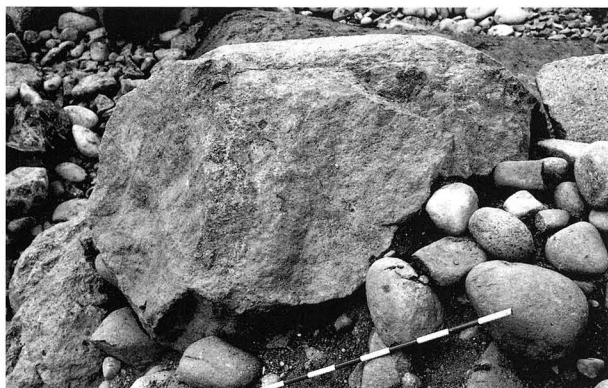

第332図 詰門付近Ⅰ-002上面のノミ加工

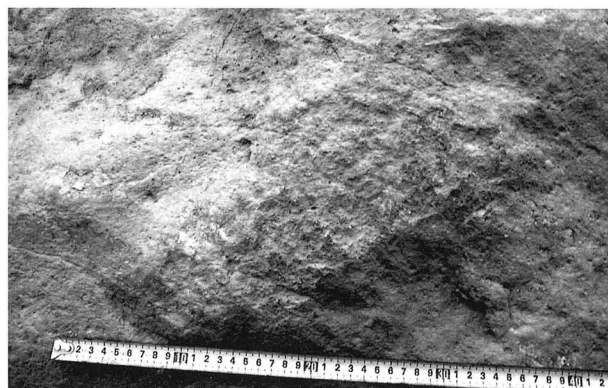

第333図 DE角部Ⅰ-58正面のノミ加工



第 334 図 DE 角部 I -3 矢穴

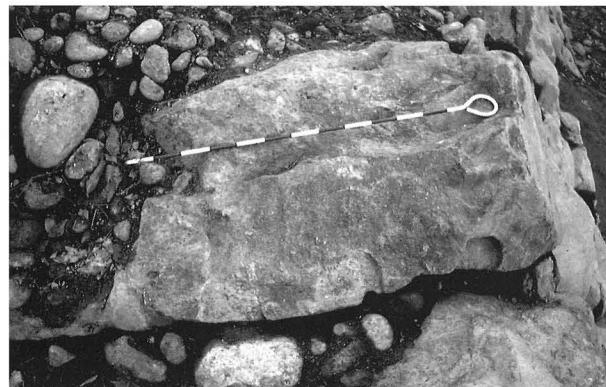

第 335 図 DE 角部 I -4 矢穴

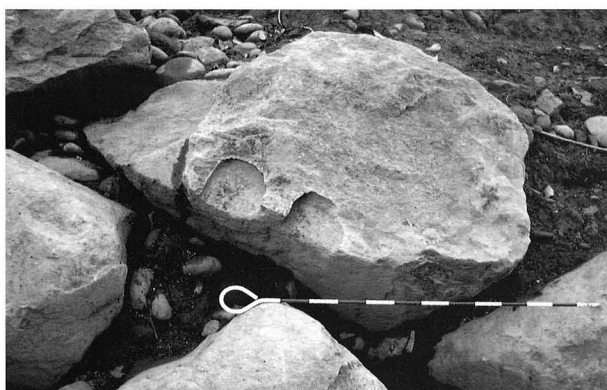

第 336 図 DE 角部 I -13 矢穴



第 337 図 DE 角部 I -72・73 の刻印

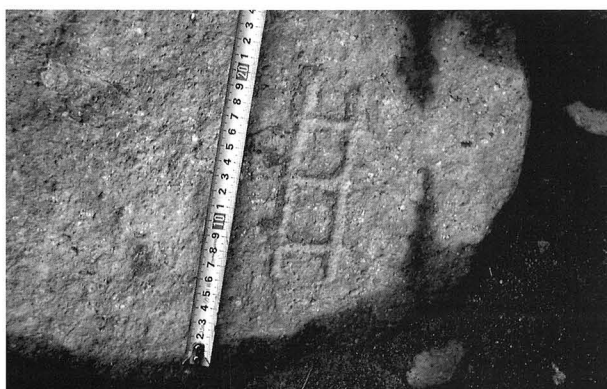

第 338 図 I -72 刻印アップ

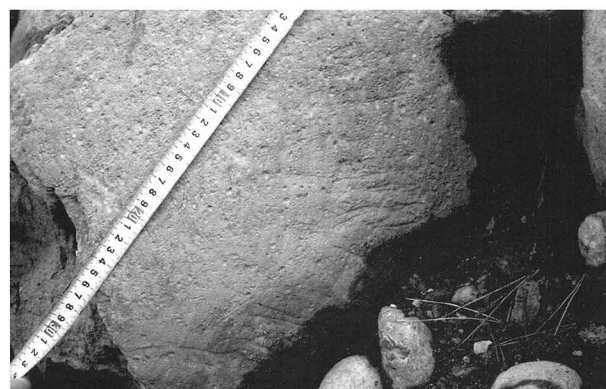

第 339 図 DE 角部 I -40 線刻

II 期石垣石材

法量の計測

解体した石材については、石材仮置き場で計測した。計測表の縦、横は石材を正面から見た場合の縦、横を示すが、小面の大きさではなく石材自体の最大値を計測している。

加工の特徴

観察した 223 石のうち、ノミ及びゲンノウによる加工が施される石材は 127 石と全体の 60% である。内訳は、ノミ加工のみ 47 石、ゲンノウ加工のみ 49 石、両方の加工 31 石である。小面にノミによる面加工が施される石材が多い。矢穴は 18 石に認められた。刻印は 1 石のみで、石材 II -144 に「○」がある。線刻は 3 石（II -138・180・201）にあるが、いずれも擦痕に近く不明瞭である。

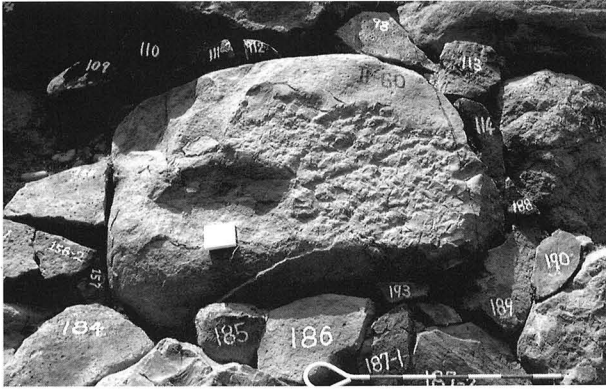

第 340 図 II -60 タタキ加工



第 341 図 II -161 タタキ加工

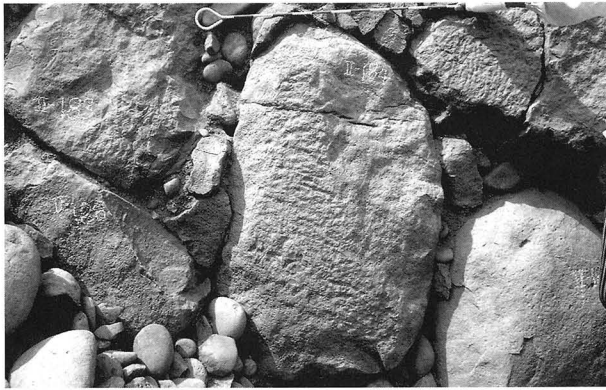

第 342 図 II -184 タタキ加工と石材長軸の「タテ使い」

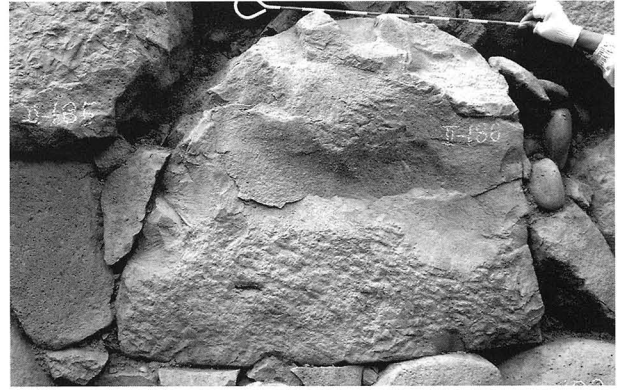

第 343 図 II -186 タタキ加工

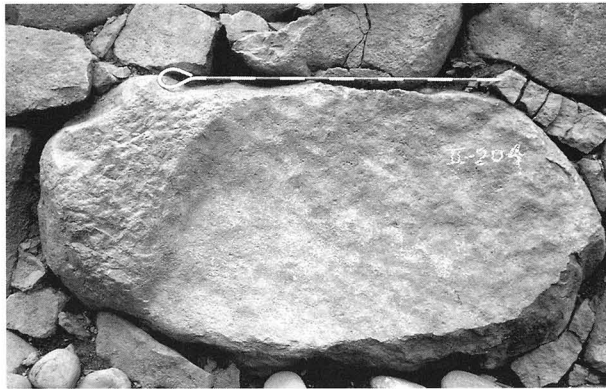

第 344 図 II -204 タタキ加工

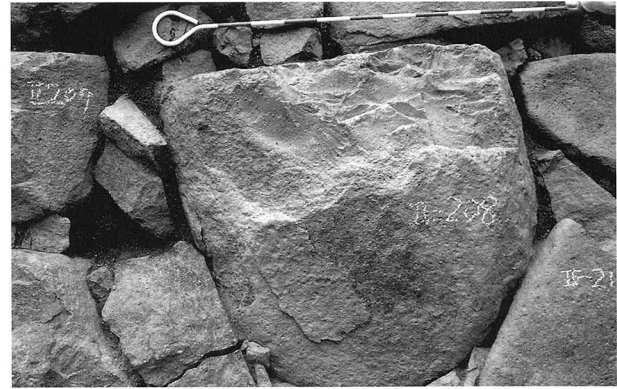

第 345 図 II -208 粗ハツリ加工

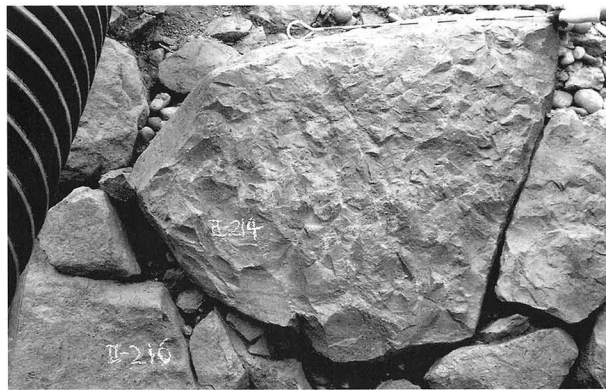

第 346 図 II -214 粗ハツリ加工

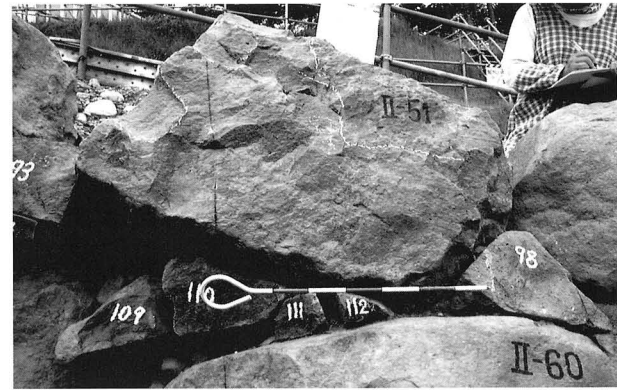

第 347 図 II -51 粗ハツリ加工と矢穴

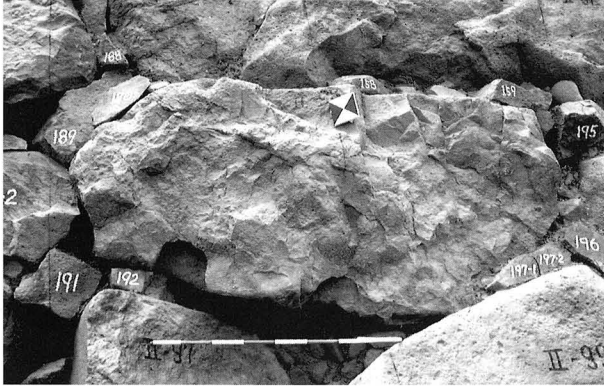

第 348 図 II -98 粗ハツリ加工と矢穴

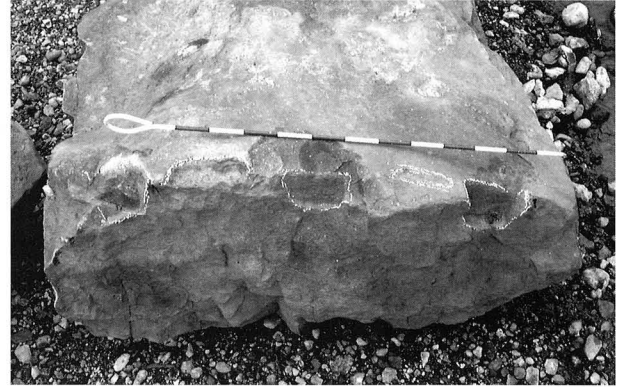

第 349 図 II -98 矢穴

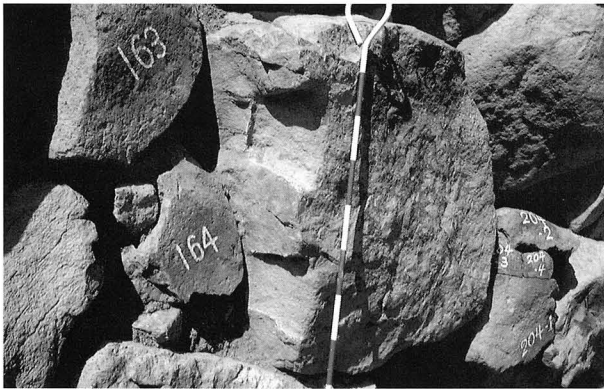

第 350 図 II -103 矢穴



第 351 図 II -122 矢穴



第 352 図 III期石垣に転用されたII期石垣石材の矢穴 (E-22-1010)



第 353 図 II -144 刻印「○」

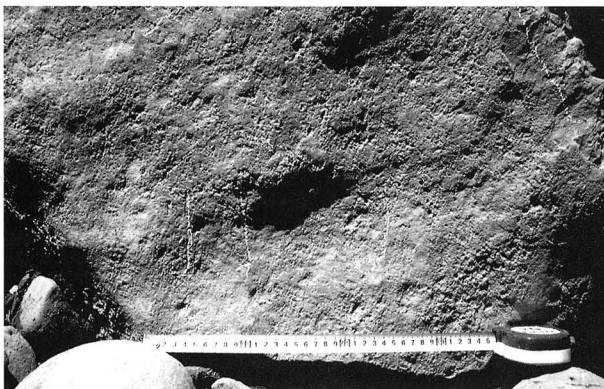

第 354 図 II -138 線刻

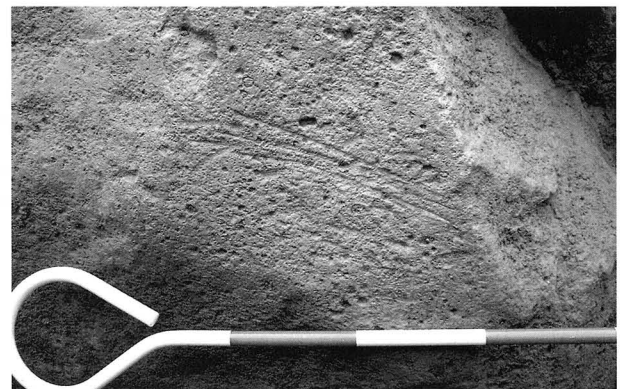

第 355 図 II -180 線刻

Ⅲ期石垣石材

法量の計測

Ⅲ期石垣石材は、小面の面積が大きく控えに向かってすぼまる形状であるため、縦、横は小面の縦、横を計測した。

加工の特徴

観察した築石 9,484 石のうち、矢穴のある石材は 5,232 石である。また、刻印が 3,010 石、刻字が 80 石、線刻が 45 石、朱書が 230 石、墨書が 3 石に認められた。角石では、矢穴が 109 石に認められ、刻印が 53 石、刻字が 1 石、線刻が 4 石、朱書が 4 石に認められた。

刻印は 1 石に複数認められるものもあるため、総数は 3,272 点である。形状を大別すると 8 種類以上あるが、「井」が 1,357 点で、刻印全体の 41% を占めている（「井」の可能性あるものも含めると 1,466 点で、全体の 45% である）。続いて「+」、「○」、「△」の順となり、それらの可能性の高いものも含めると 2,591 点で、この 4 種で刻印全体の全体の 79% を占める。

第 17 表 刻印集計表

石材の種類	石材数	種類と点数														計
		A	Aか	B	Bか	C	Cか	D	Dか	E	F	Fか	G	H	その他	
Ⅲ期築石	3,010	1,322	108	542	7	434	50	303	31	42	22	5	18	4	325	3,213
Ⅲ期角石	53	35	1	11		4		3		1	1				3	59
小計	3,063	1,357	109	553	7	438	50	306	31	43	23	5	18	4	328	3,272
Ⅱ期石材	1					1									2	3
Ⅰ期石材	2					1									1	2
階段状石列	19	7		1	1	3	1						1		6	20
捨石	13	2				2	2	5	1						1	13
詰石	1														1	1

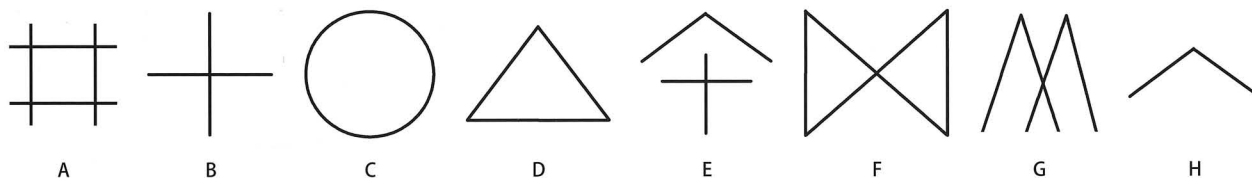

第 356 図 刻印凡例



第 357 図 A-07-2036

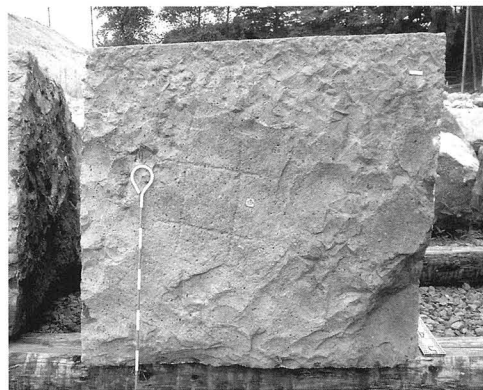

第 358 図 CB-24-2



第 359 图 D-05-1081

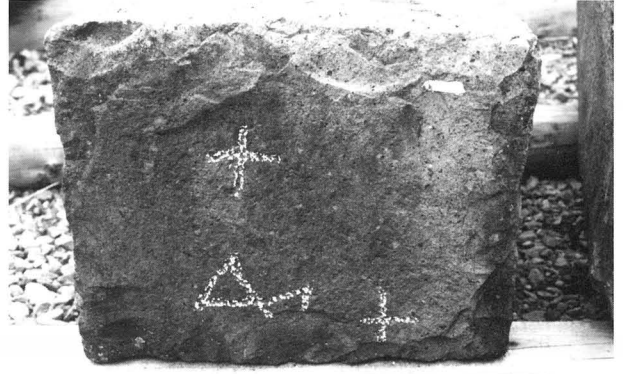

第 360 图 F-05-1017



第 361 图 B-17-1065

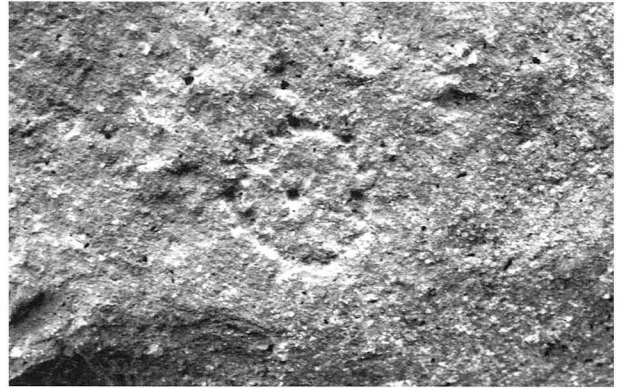

第 362 图 D-12-2057



第 363 图 DE-10-S-21 (捨石)



第 364 图 D-11-3010

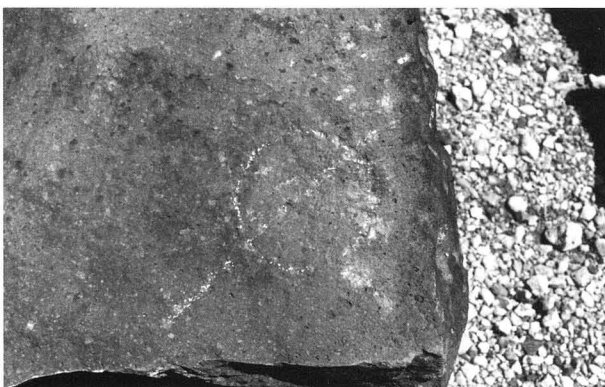

第 365 图 F-09-1019



第 366 图 A-02-1056



第 367 图 B-15-1083



第 368 图 B-21-1016



第 369 图 B-14-2020



第 370 图 A-07-2027



第 371 图 B-03-1042

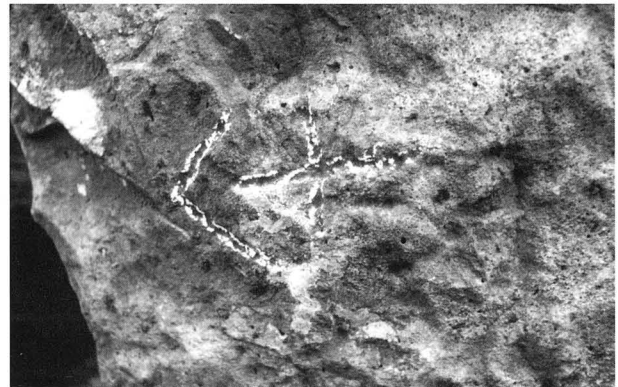

第 372 图 D-16-1065



第 373 图 A-02-1049

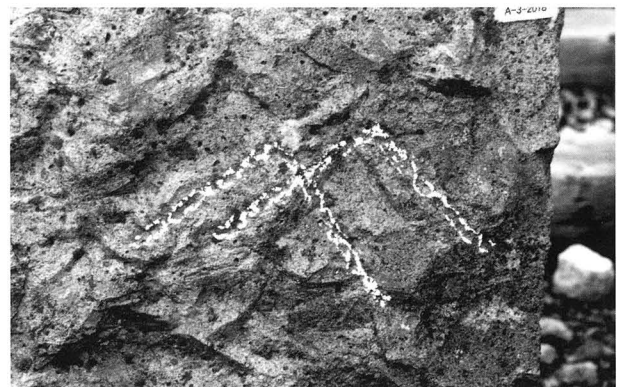

第 374 图 A-03-2018

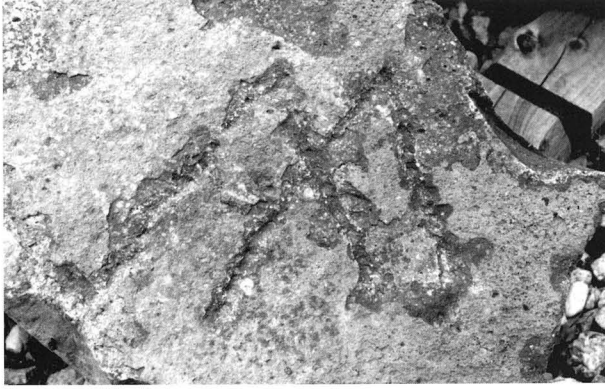

第 375 图 A-04-1022



第 376 图 B-03-1037



第 377 图 B-15-1026



第 378 图 F-7-2018



第 379 图 D-22-2047

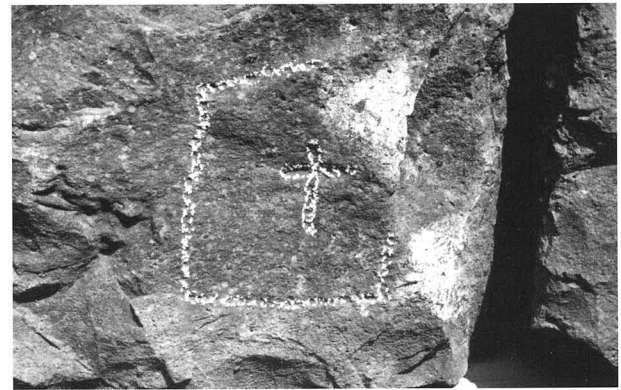

第 380 图 B-17-1057

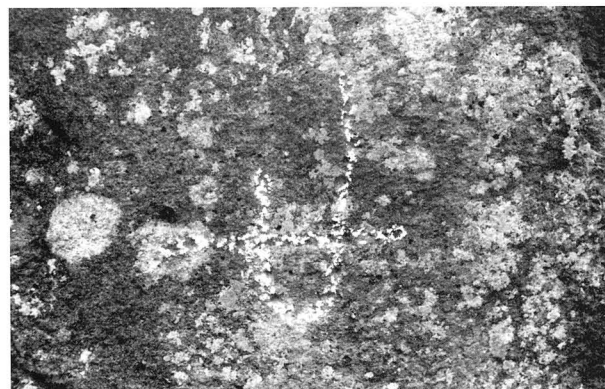

第 381 图 A-01-1005

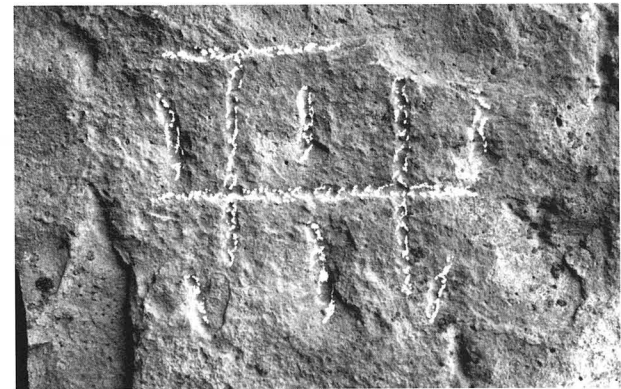

第 382 图 B-12-1080



第 383 図 D-14-2060

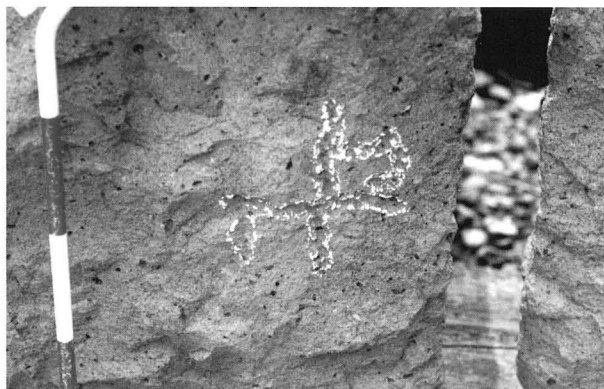

第 384 図 I-03-1046

刻字は 80 石に認められ、総数は 82 点である。数字を記したものが 55 点で、刻字全体の 67% を占める。石材 D-16-2015 には「慶安五年八月十五日」の刻字がある。現存石垣の構築工事が慶安 5 年 [1652] 以降に行われたことを示す資料である。慶安年間に行われた仙台藩の土木工事として文献史料「義山公治家記録」では、慶安 2 年 [1649] 2 月 28 日条に「本丸石壁普請成就」と同年 6 月 9 日の「大橋成就」の記事があって、刻銘が「慶安 2 年」であれば正保 3 年 [1646] の地震で一部崩壊した石垣修復を完了した年号を記した可能性があるが、「慶安 5 年」と異なっていることや、刻字部分が石材の端に横向きによっており、加工によって「慶」字部分の上部が欠損していることから、石垣石材として転用された可能性がある。

石材 A-12-1001 には「天下一」銘の刻字がある。石材は角石でその「大面」の角部の面取りされた部分に刻字されている。「天下一」は、江戸時代に和鏡や塩壺などの商品銘として流行した職人の「称号」にあたるもので、天和年間以降使用に禁令が出されており、寛文年間以降の使用や石垣について確認された事例は少ない。

第 18 表 刻字集計表

石材の種類	石材数	種類と点数											計
		六	下	二	六十	十六	七	十八	十一	大	三	その他	
Ⅲ期築石	79	22	9	7	6	5	4	4	3	3	3	15	81
Ⅲ期角石	1			1									1
小計	80	22	9	8	6	5	4	4	3	3	3	15	82
階段状石列	1											1	1

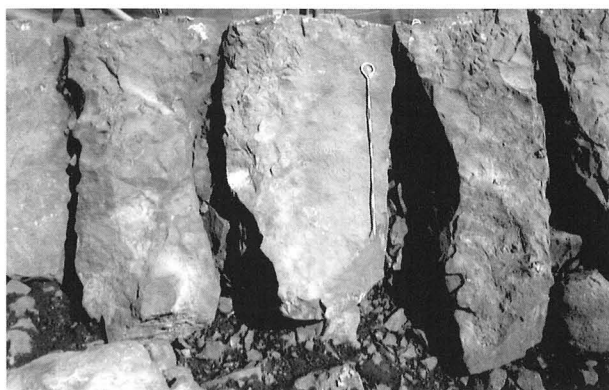

第 385 図 D-16-2015 「慶安五年」全体



第 386 図 D-16-2015 「慶安五年」部分

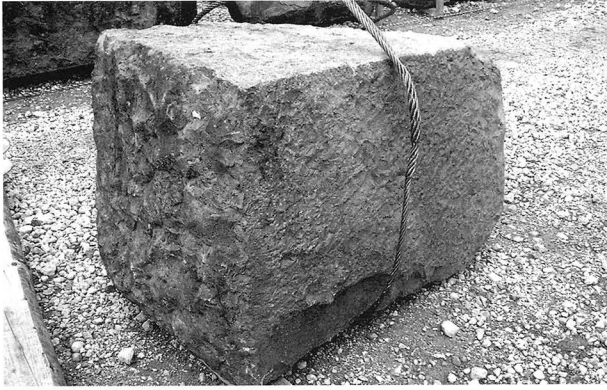

第 387 图 A-12-1001 全体



第 388 图 A-12-1001 部分



第 389 图 D-05-2046

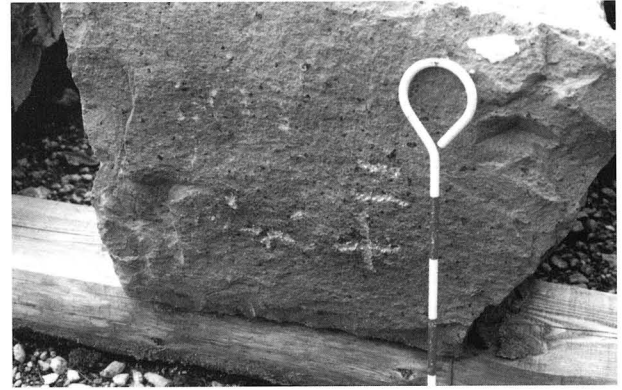

第 390 图 K-04-1009



第 391 图 J-04-1001

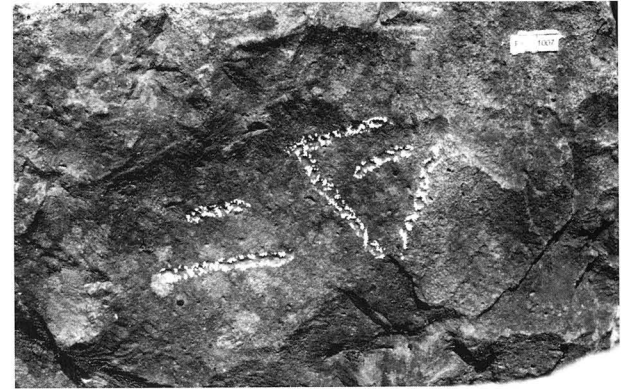

第 392 图 F-10-1007

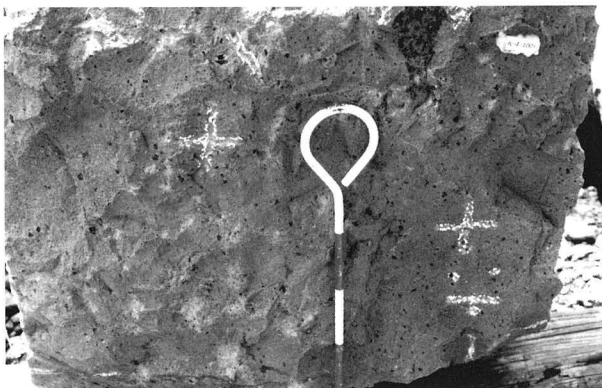

第 393 图 K-04-1001

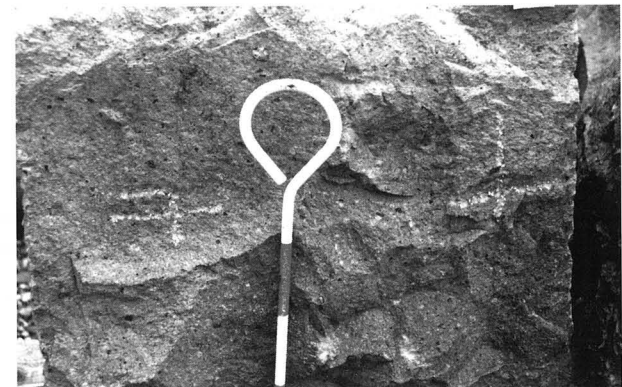

第 394 图 L-05-2007



第 395 图 B-16-1066

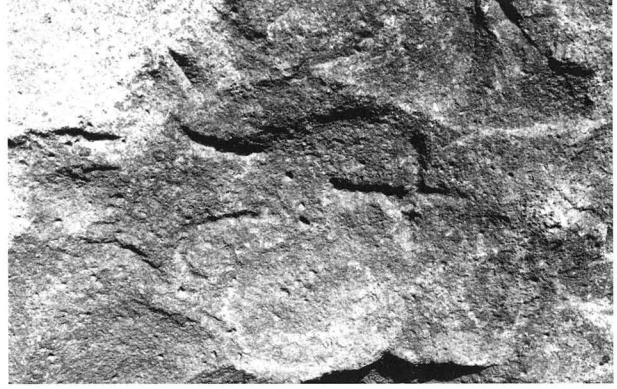

第 396 图 B-18-1037

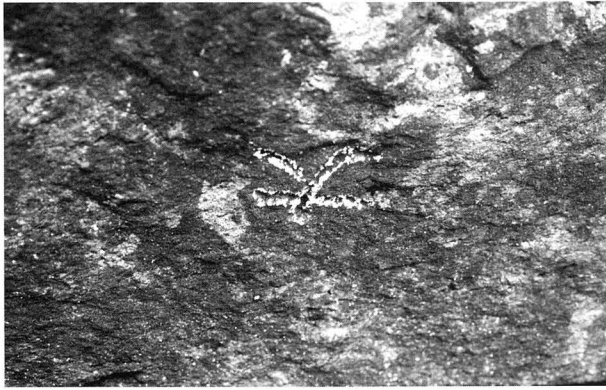

第 397 图 E-03-2001



第 398 图 E-04-2003

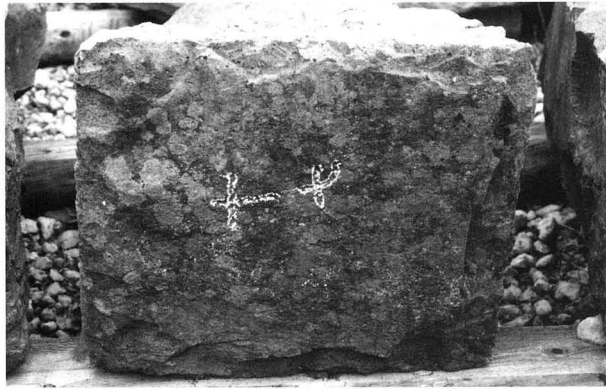

第 399 图 E-04-2012

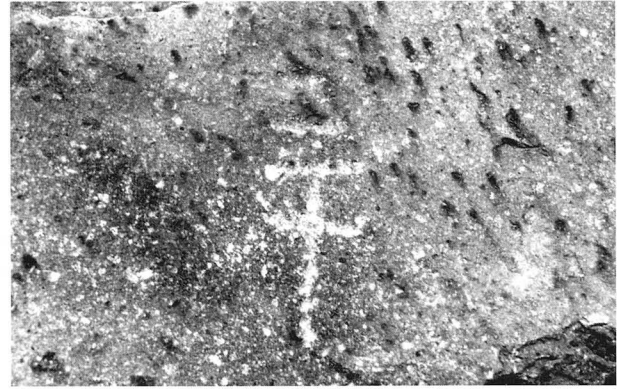

第 400 图 A-04-1054

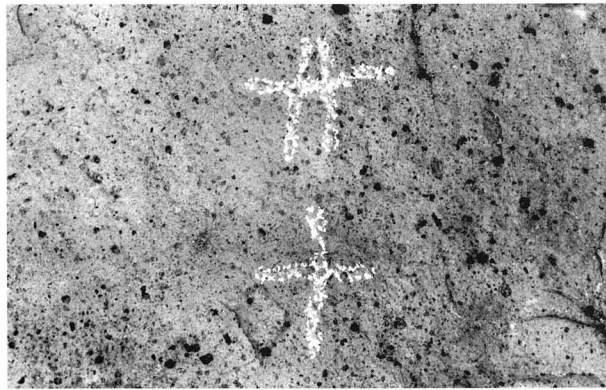

第 401 图 F-04-2037-1

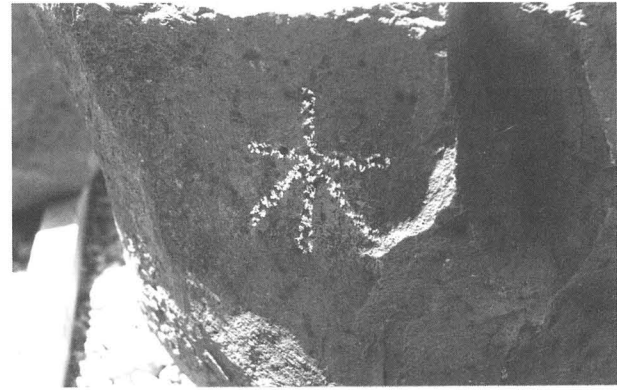

第 402 图 F-10-2001



第 403 図 b-10-1018 (1)



第 404 図 b-10-1018 (2)

線刻は 49 石に認められ、総数は 52 点である。刻印と同じ記号もあるが少数である。

第 19 表 線刻集計表

石材の種類	石材数	種類と点数											計
		A	Aか	B	Bか	C	Cか	D	E	F	G	H	
Ⅲ期築石	45	5	6	2	1	1	2	1	2		28	48	
Ⅲ期角石	4	1		1							2	4	
小計	49	6	6	3	1	1	2	1	2		30	52	
Ⅱ期石材	1										1	1	
Ⅰ期石材	1										1	1	
階段状石列	30				1				4	1	21	30	
階段状石列 (3段)	1										1	1	
捨石	5	2							2		3	7	
詰石	2										2	2	

G：複数の線刻
H：擦跡に近いもの

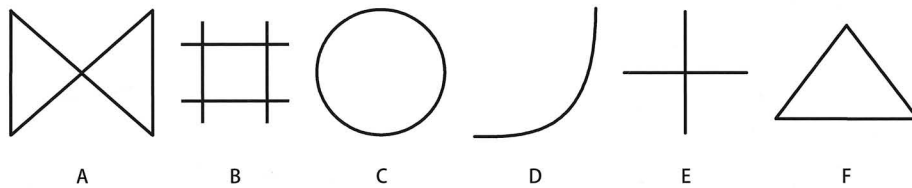

第 405 図 線刻凡例



第 406 図 D-19-2060



第 407 図 B-08-1023

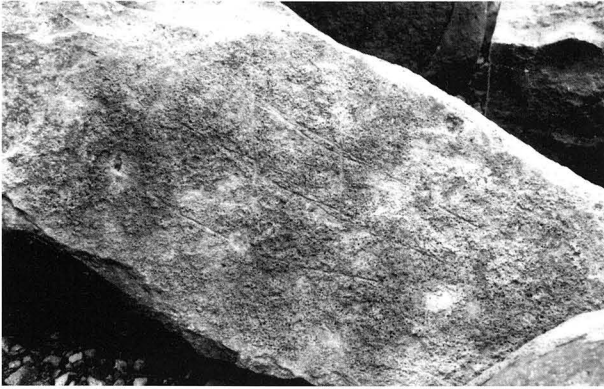

第 408 図 B-11-1068

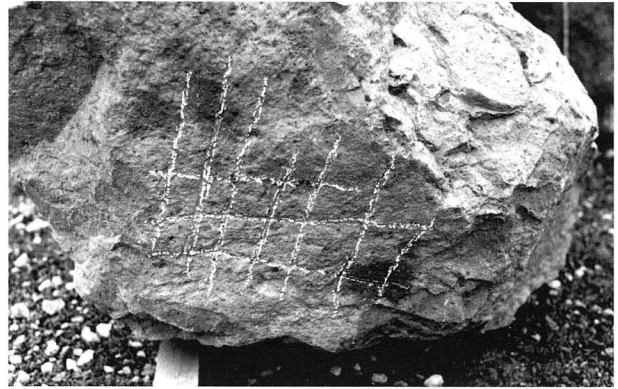

第 409 図 ab1-01-016



第 410 図 b-03-008

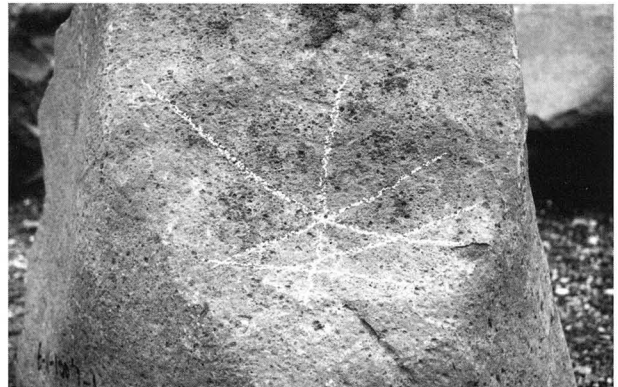

第 411 図 b-11-1007-1



第 412 図 d-05-041

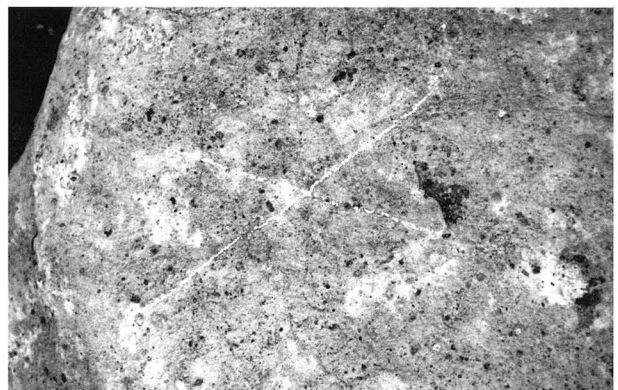

第 413 図 d-11-2011

朱書は 234 石に認められ、総数は 238 点である。「○」「フンドウ」「△」の記号が 94 点と、全体の 39% を占める。刻印に一番多い「井」は 3 点とわずかである。朱書文字が 3 点認められた。D-11-3027 石材には「寛文」銘の朱書痕がある。他の石材に残るような鮮やかな朱色は退色しているが、濃灰褐色で読解でき、現存石垣の構築工事が寛文年間 [1660 ~ 1673] 以降に行われたことを示し、寛文 8 年 [1668] の地震で崩壊した後に構築されたことを決定付けた資料である。

石材 B-21-1014 には「御用石」銘の朱書痕がある。鮮やかな朱色が残り読解でき、仙台藩で使用する石材として、工事に関わる管理状況等を示す資料である。

石材 B-07-1030 には「石伐」銘の朱書痕がある。鮮やかな朱色が残り読解でき、石切場や石材集荷など、工事に関わる運搬工程を示す資料で、江戸時代の町名である「石伐町」（現在の青葉区八幡町）と関連する可能性がある。

石材 B-07-1072 には三文字（□つ□）、D-22-1047 には数文字（南か []）、B-22-1055 には数文字が書かれていると見られるが、判読しにくい。

石垣の裏込などからは、朱書のある木端石が 1,609 点出土している。A 面から 78 点、B 面から 743 点、C 面から 34 点、D 面から 473 点、E 面から 93 点、F 面から 165 点、G 面から 1 点、その他 22 点である。内容により、文字と考えられるものを「文字」とし、「○」「△」等の形や、線が曲がったり交差しているものを「記号」、それ以外は朱書きの残存状況により「線」と「点」に分けた。文字には、単独の数字や「二ノ廿一」などと記したものが多く。

第 20 表 朱書集計表

石材の種類	石材数	種類と点数																				計						
		A	B	C	D	E	Eか	F	G	H	I	J	K	L	M	N	O	P	Q	R	S		T	U (朱点)	V (文字か)	不明	文字	
Ⅲ期築石	230	21	15	3	5	23	3	22	12	7	3	5	2	2	1	1	1	1	1	1	1	2	23	8	67	3	233	
Ⅲ期角石	4	1						1																	1	2	5	
小計	234	22	15	3	5	23	3	23	12	7	3	5	2	2	1	1	1	1	1	1	1	2	23	9	69	3	238	
階段状石列	11	3								1													1		8		13	
階段状石列Ⅱ	1																								1		1	
捨石	16		1	1	1		3			1			1										3		3		2	16

J: 線
Q: 格子状

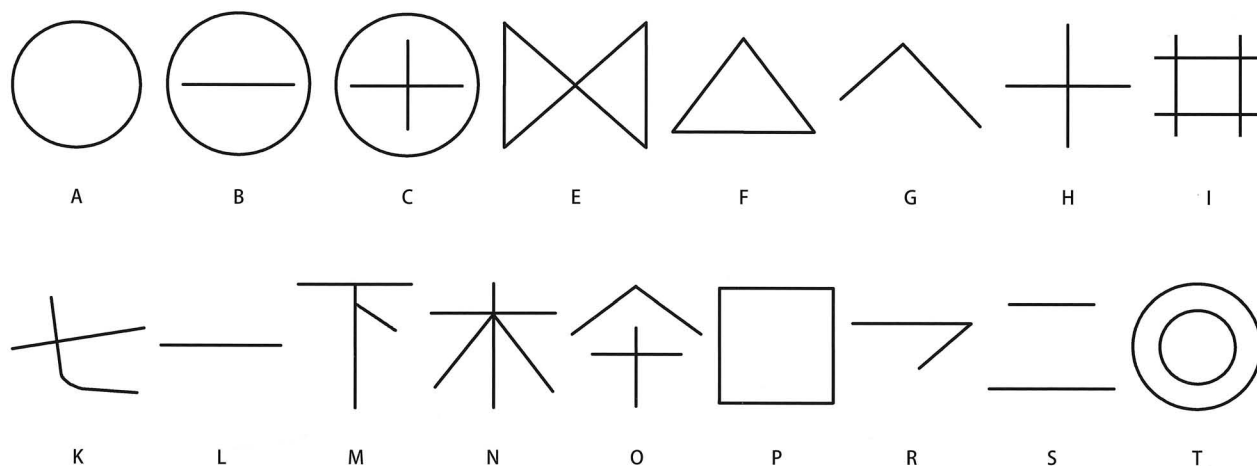

第 414 図 朱書凡例



第 415 図 D-11-3027 全体



第 416 図 D-11-3027 「寛文」



第 417 図 B-21-1014 全体

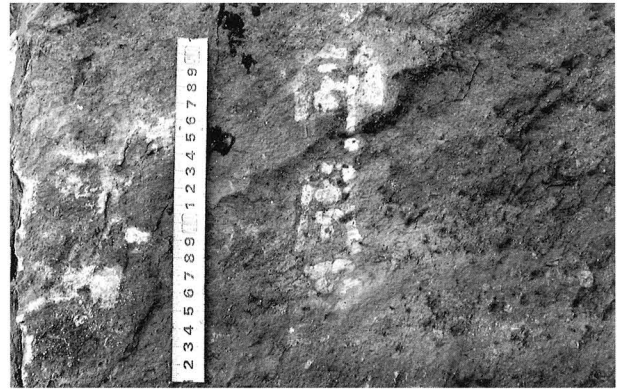

第 418 図 B-21-1014 「御用石」



第 419 図 B-07-1030 全体

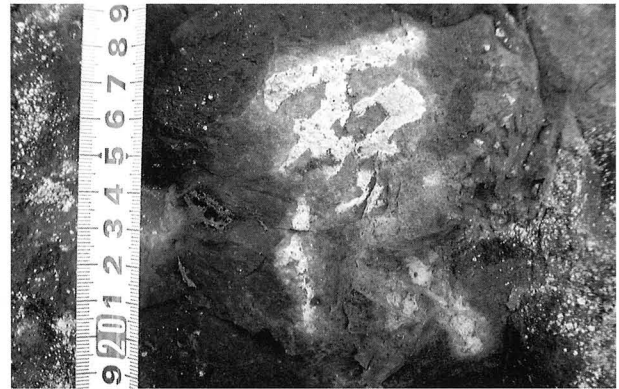

第 420 図 B-07-1030 「石伐」



第 421 図 B-7-1072



第 422 図 D-22-1047

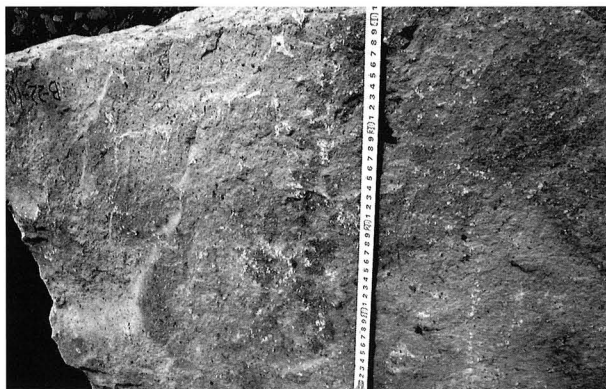

第 423 図 B-22-1055

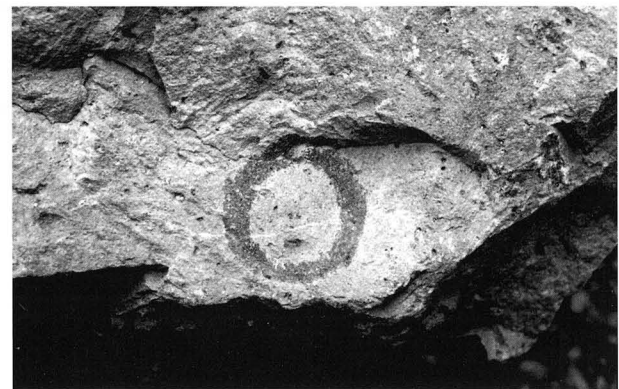

第 424 図 B-15-1069



第 425 图 D-08-1030

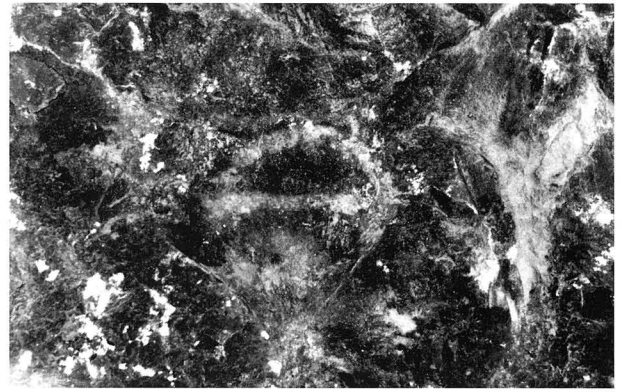

第 426 图 B-17-1043

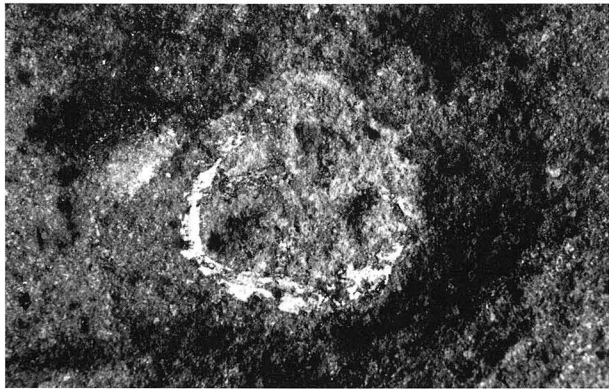

第 427 图 B-14-1004

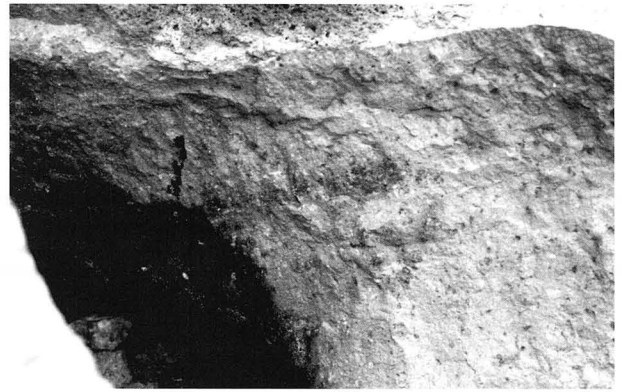

第 428 图 D-11-2052

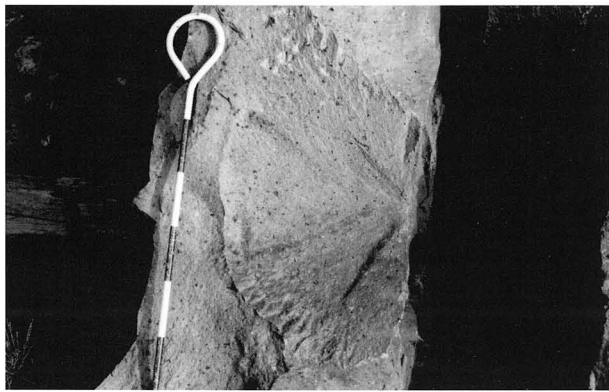

第 429 图 B-07-2023

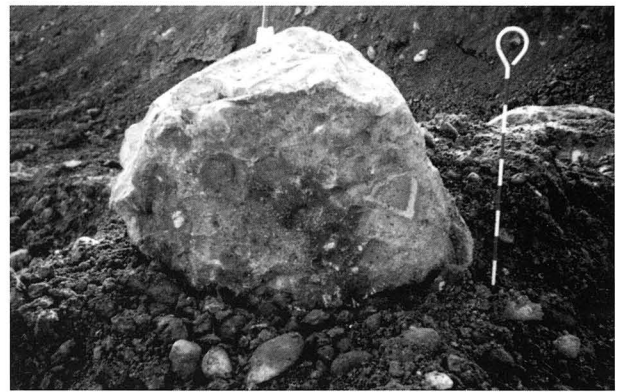

第 430 图 DE-10-S-22

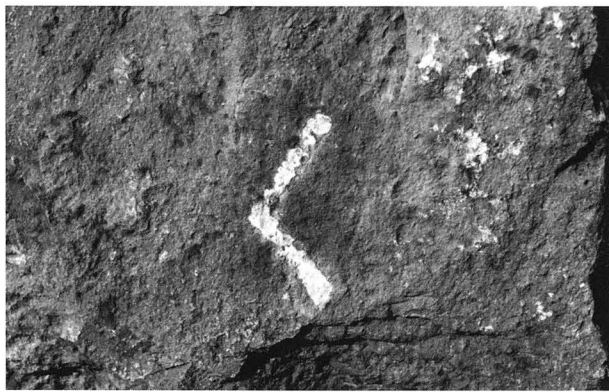

第 431 图 D-16-2067



第 432 图 B-02-2016



第 433 図 D-21-1048



第 434 図 D-09-1078

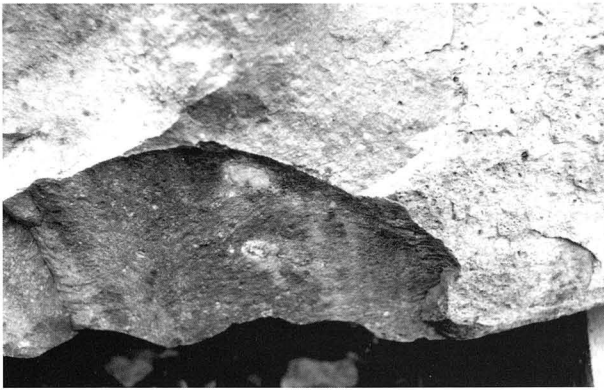

第 435 図 A-03-1061



第 436 図 B-18-2039



第 437 図 A-09-1007 背面



第 438 図 B-13-1035 背面

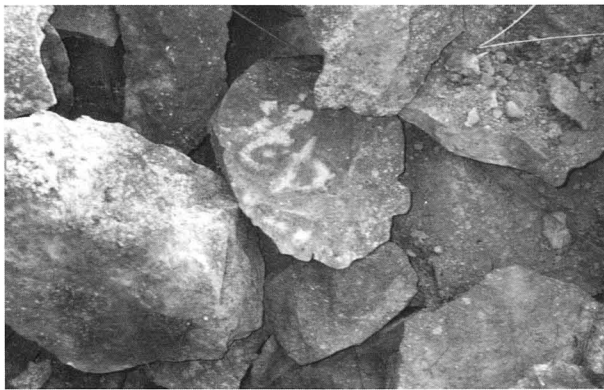

第 439 図 C-08-1004 背面

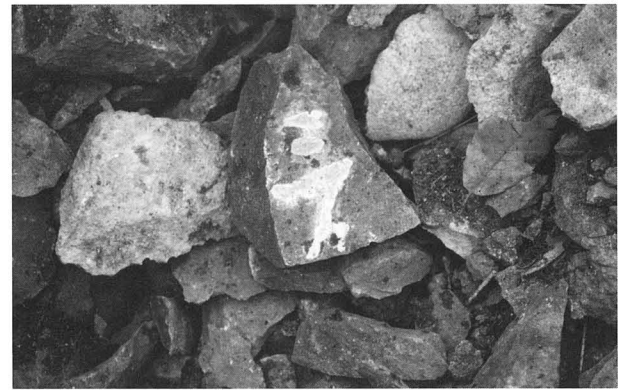

第 440 図 B11-2068 と 2069 の間



第 441 図 E-08-2004 背面



第 442 図 D-06-2006 背面



第 443 図 D-11-2045 背面



第 444 図 D-11-1031 背面

墨書は 3 石に認められ、総数で 3 点である。石材 d-07-1111 には数文字（ [] 拾か [] ）書かれている。

第 21 表 墨書集計表

石材の種類	石材数	種類と点数							計
		A	B	C	D	E	F	G	
Ⅲ期築石	3	1	1	1					3
階段状石列	6				4	1	1		6
階段状石列Ⅱ	1				1				1
捨石	2				1			1	2

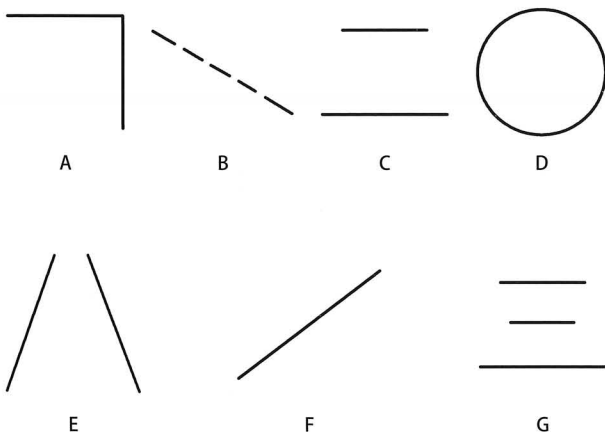

第 445 図 墨書凡例

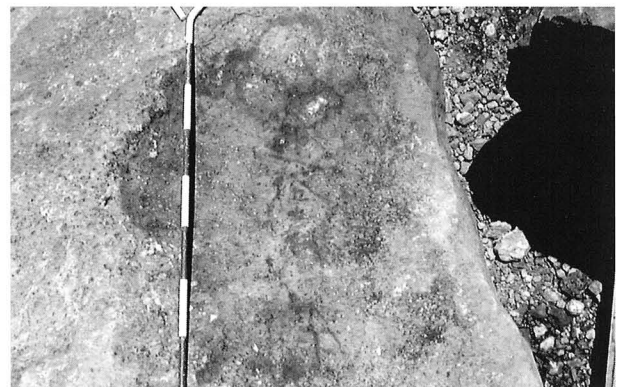

第 446 図 d-07-1111



第 447 図 B-02-1023

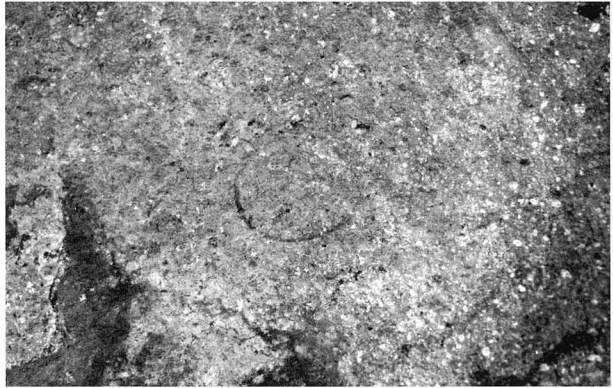

第 448 図 b-07-1106

その他に、石材 E-03-1003 では石材に孔が認められた。石材の鬆の空洞部分を利用して内部を球状に穿掘した後、別の石材で円形の「蓋」石を作り覆っている。内部からの遺物は出土しなかったが、石積みに関わる祭祀行為に伴う可能性が想定される。



第 449 図 E-03-1003 全体 (西から)



第 450 図 E-03-1003 蓋石



第 451 図 E-03-1003 復旧後 (北西から)

本項の後半に石材計測表を掲載したが、紙数の関係で I 期・II 期石垣石材、III 期石垣 A・B・C 面の築石のみである。残りは、別分冊に掲載する。



No.	登録番号	種別	出土位置	法量 (mm・g)				内容	備考	写真
				長	幅	厚	重量			
1	K-50	朱書石材	A-8-1004 背面	337	251	92	9200	二ノ十五正 か		459 図-1
2	K-53	朱書石材	A-9-1007 背面	302	291	92	9400	二ノ廿一□ / 正 か		459 図-2
3	K-58	朱書石材	A-12-1012 上面	199	126	37	1400	二ノ□		
4	K-87	朱書石材	B-11-2091 背面	125	111	29	365	二ノ廿		459 図-4
5	K-165	朱書石材	B-22-1062	85	120	40	343	二ノ		
6	K-163	朱書石材	B-22-1055 背面	125	118	29	405	二ノ廿 か		
7	K-61	朱書石材	A-17-1002・1003 間	272	449	102	12800	正 / 二十八		
8	K-97	朱書石材	B-13-1035 上面	171	298	69	5200	山/二ノ廿		459 図-5
9	K-70	朱書石材	B-9-2092・2093 間	170	197	55	1800	六ノ か		
10	K-78	朱書石材	B-10-2069・2070 間	107	69	20	199	六		
11	K-96	朱書石材	B-13-1018 背面	202	161	38	1400	六ノ十八 か		459 図-3

第 452 図 朱書石材実測図 (1)

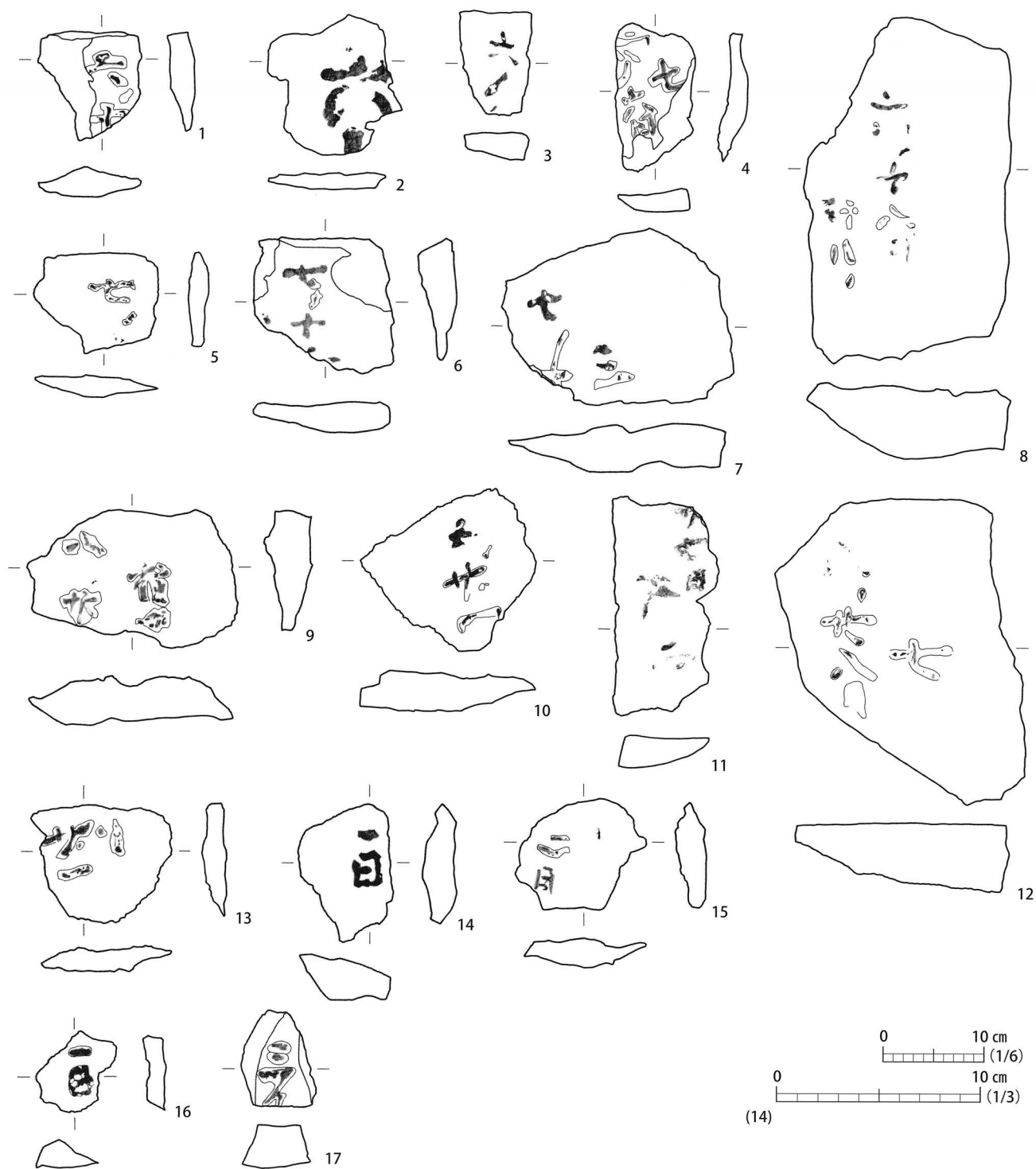

No.	登録番号	種別	出土位置	法量 (mm・g)				内容	備考	写真
				長	幅	厚	重量			
1	K-196	朱書石材	D-11-1076・1077 間	111	101	31	329	六ノ十 もしくは 六ノ七		
2	K-252	朱書石材	E-24-1002 背面	141	133	16	400	六		
3	K-266	朱書石材	F-14-1027 付近	105	71	28	372	六ノ		
4	K-81	朱書石材	B-11-1072・1073 間	149	81	22	327	七 / □□六日		459 図-6
5	K-71	朱書石材	B-10-1013・1014 間	110	123	21	301	七ノ		
6	K-94	朱書石材	B-12-2069 背面	137	136	36	823	七ノ十□ か		
7	K-212	朱書石材	D-19-1006 背面	177	232	50	2400	三 / 七ノ□		
8	K-207	朱書石材	D-16-1065・1066 間	342	230	71	6800	六ノ十八□ / □八ノ		459 図-8
9	K-282	朱書石材	F-20-2007・2008 側面	139	208	52	1800	櫛□ / 八ノ廿 か		459 図-7
10	K-72	朱書石材	B-10-1060 上面	154	173	38	1200	□ノ廿一		
11	K-143	朱書石材	B-18-1054 上面	220	170	32	966	廿七日□正 か		459 図-9
12	K-98	朱書石材	B-13-1088 上面	305	215	65	7600	七 / 八ノ廿八□		459 図-12
13	K-76	朱書石材	B-10-2024 上面	114	138	24	466	廿一□		
14	K-153	朱書石材	B-20-1024・1025 間	70	47	24	78	一日		459 図-10
15	K-167	朱書石材	B-23-1002 背面	112	132	31	453	二月		459 図-11
16	K-220	朱書石材	D-20-1006・1007 間	82	77	18	139	一日		
17	K-84	朱書石材	B-11-2068・2069 間	96	75	43	430	三ノ□ か		

第 453 図 朱書石材実測図 (2)

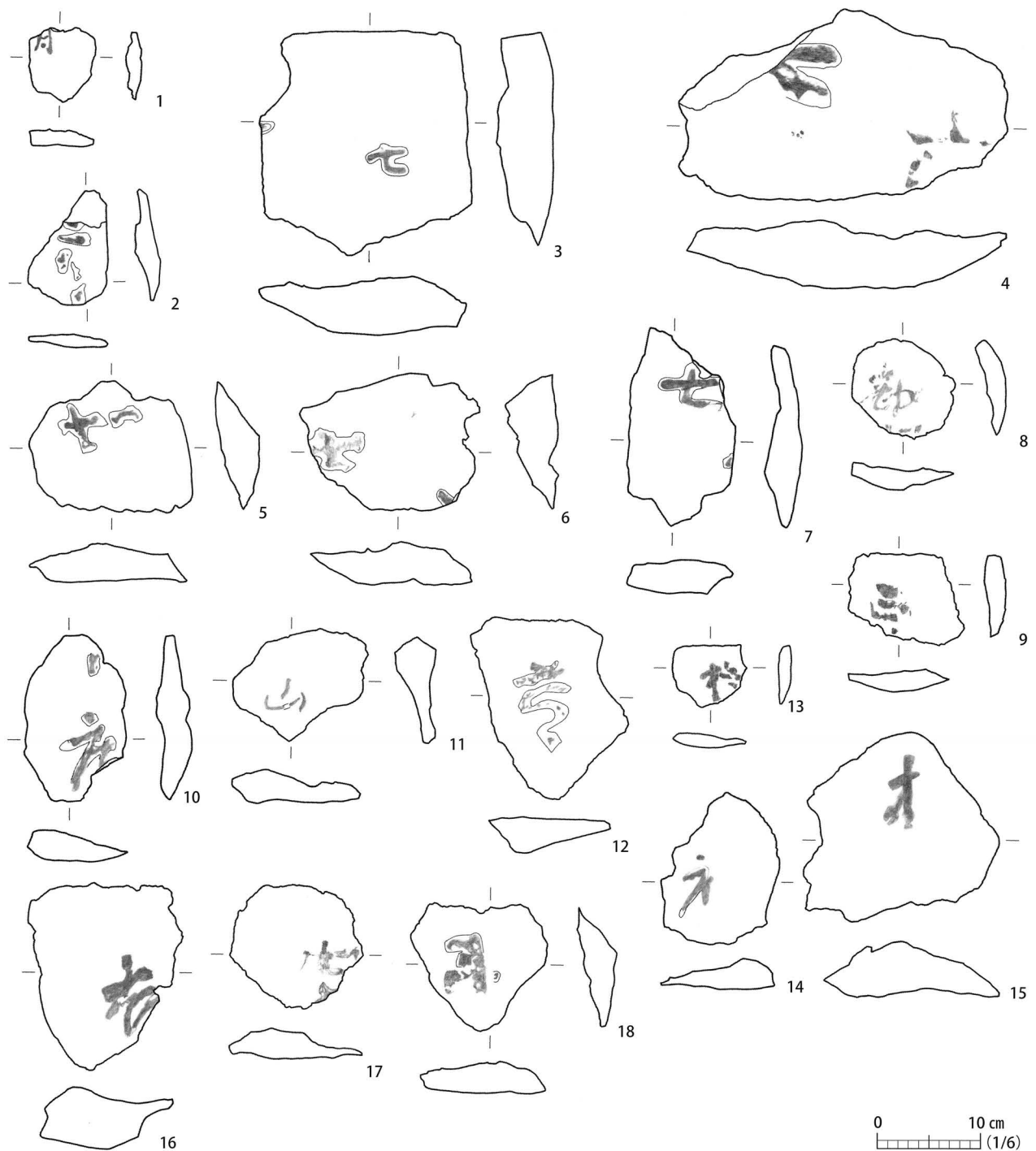

No.	登録番号	種別	出土位置	法量 (mm・g)				内容	備考	写真
				長	幅	厚	重量			
1	K-171	朱書石材	B-24-2031 背面	74	65	14	91	月 か		
2	K-223	朱書石材	D-20-2021・2022 間	113	79	21	184	二□□ か		
3	K-74	朱書石材	B-10-1067・1068 間	221	205	56	3600	七		
4	K-105	朱書石材	B-14-2083 背面	188	318	66	5000	七 か		
5	K-145	朱書石材	B-18-2018・2019 間	131	160	43	855	七□		
6	K-79	朱書石材	B-11-1010 背面	136	175	52	1200	七 か		
7	K-118	朱書石材	B-15-2086・2087 間	193	102	35	720	七		
8	K-175	朱書石材	C-8-1004 背面	93	101	22	263	勘 か		459 図-13
9	K-172	朱書石材	B-24-2038・2039 側面	91	114	23	257	正ノ		460 図-1
10	K-206	朱書石材	D-16-1032・1033 間	164	99	33	594	□庄 か		460 図-2
11	K-154	朱書石材	B-21-1027・1028 間	117	130	41	463	山		460 図-3
12	K-210	朱書石材	D-18-1051・1052 間	177	155	35	854	亨 か		460 図-4
13	K-85	朱書石材	B-11-2085・2086 間	62	71	12	75	不明(拾 か)		460 図-5
14	K-162	朱書石材	B-22-1039・1040 間	152	114	30	469	不明		460 図-6
15	K-277	朱書石材	F-18-1004 背面	186	192	55	1800	不明		
16	K-225	朱書石材	D-21-1006・1007 間	183	151	60	1600	不明		460 図-7
17	K-272	朱書石材	F-16-1021 側面	121	128	30	534	不明		
18	K-168	朱書石材	B-24-1021 背面	127	134	32	518	不明		

第 454 図 朱書石材実測図 (3)



No.	登録番号	種別	出土位置	法量 (mm・g)				内容	備考	写真
				長	幅	厚	重量			
1	K-208	朱書石材	D-17-1038・1039 間	109	75	23	172	と□		
2	K-221	朱書石材	D-20-1060 上面	144	250	35	1400	不明		
3	K-249	朱書石材	E-22-2003 上面	144	167	34	902	不明		
4	K-56	朱書石材	A-11-2016・2017 間	130	166	39	729	吉 もしくは 号 か		
5	K-90	朱書石材	B-12-2019 背面	58	81	27	153	不明		
6	K-248	朱書石材	E-22-2001 背面	89	142	34	350	不明		
7	K-276	朱書石材	F-17-2015 上面	207	256	72	5600	不明		460 図-8
8	K-93	朱書石材	B-12-2052 背面	114	95	82	796	七 か		460 図-9
9	K-255	朱書石材+ノミ加工痕	F-8-1007・1008 間	157	233	73	2600	二		
10	K-182	朱書石材	D-5-2017 背面	79	192	73	2000	五		460 図-10
11	K-146	朱書石材	B-18-2034・2035 間	143	160	56	1400	三		
12	K-189	朱書石材+刻印	D-7-1009 背面	221	232	207	11200	十 か		
13	K-63	朱書石材	B-7-1059 背面	194	181	36	1600	五 か		
14	K-115	朱書石材	B-15-2031・2032 間	127	176	36	854	六 か		
15	K-100	朱書石材	B-14-1079・1080 間	98	53	20	122	六 か		
16	K-124	朱書石材	B-16-1046・1047 間	72	74	20	90	不明		
17	K-246	朱書石材	E-20-2006・2007 間	113	87	30	332	六 か		
18	K-57	朱書石材	A-12-1006 上面	146	92	32	503	七 か		

第 455 図 朱書石材実測図 (4)

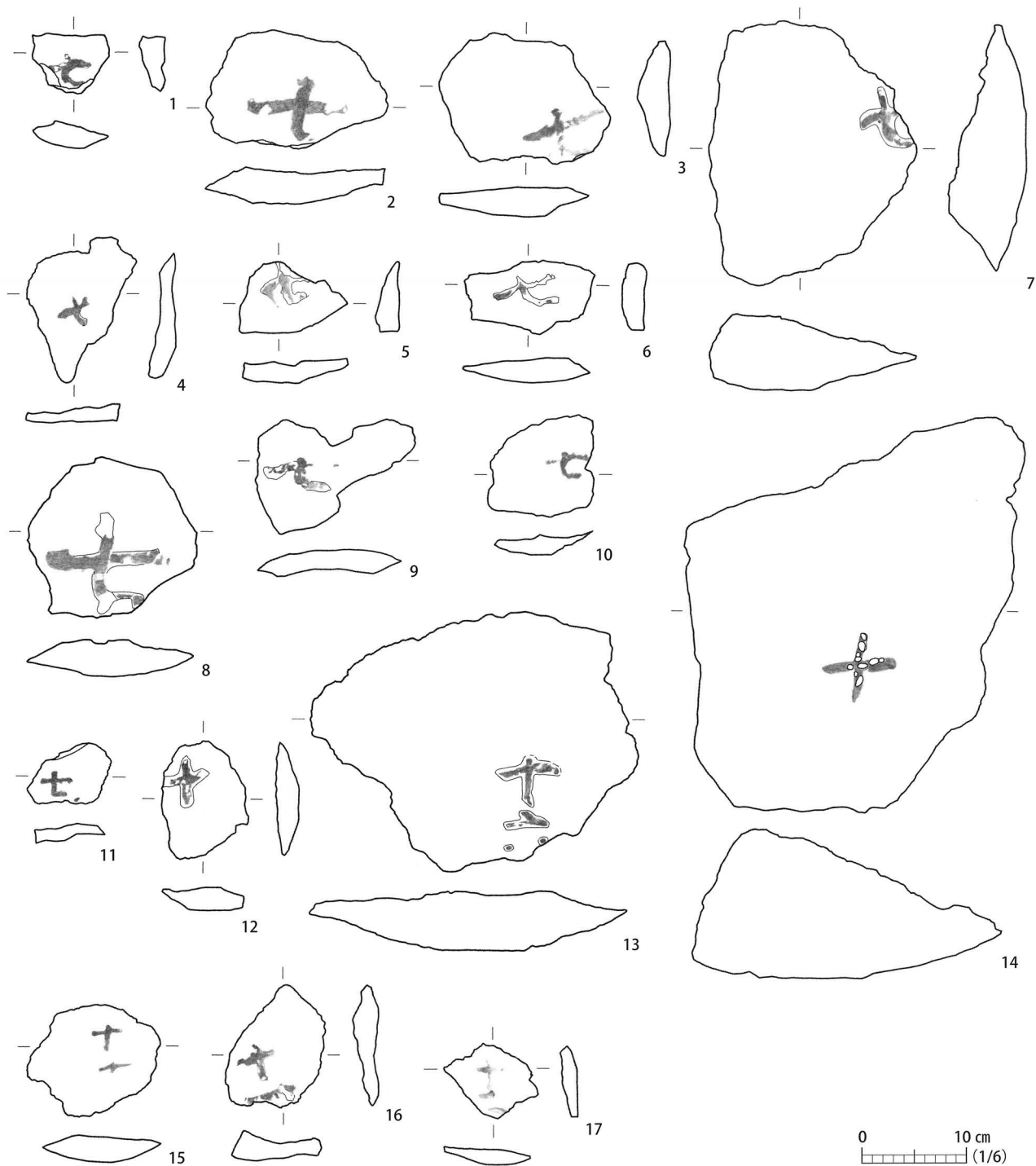

No.	登録番号	種別	出土位置	法量 (mm・g)				内容	備考	写真
				長	幅	厚	重量			
1	K-95	朱書石材	B-12-2078・2079 間	59	73	26	116	七 か		
2	K-99	朱書石材	B-14-1051 背面	177	112	35	1000	七		
3	K-110	朱書石材	B-15-1076・1077 間	129	165	32	714	七 か		
4	K-116	朱書石材	B-15-2031・2032 間	143	105	25	284	七 か		
5	K-127	朱書石材	B-16-1046・1047 間	70	106	24	192	七 か		
6	K-144	朱書石材	B-18-2018・2019 間	73	124	24	265	七 か		
7	K-106	朱書石材	B-15-1041 上面	258	201	74	4200	七 か		
8	K-204	朱書石材	D-15-1013・1014 間	157	162	36	1068	七		460 図-11
9	K-241	朱書石材	E-14-1011・1012 間	113	157	27	424	七 か		
10	K-258	朱書石材	F-8-2010・2011 間	101	101	20	303	七 か		
11	K-281	朱書石材	F-20-1003 側面	61	78	20	101	七ノ		460 図-12
12	K-158	朱書石材	B-22-1012 背面	115	85	24	241	十 か		
13	K-177	朱書石材	C-14-2003 背面	254	316	59	4800	十六		460 図-13
14	K-185	朱書石材+刻印	D-6-2007 背面	386	329	146	18600	十		
15	K-273	朱書石材	F-17-1016	110	127	27	411	十□		
16	K-205	朱書石材	D-15-1019 背面	117	97	25	341	不明		
17	K-86	朱書石材	B-11-2090 背面	75	87	15	96	十一 か		

第 456 図 朱書石材実測図 (5)

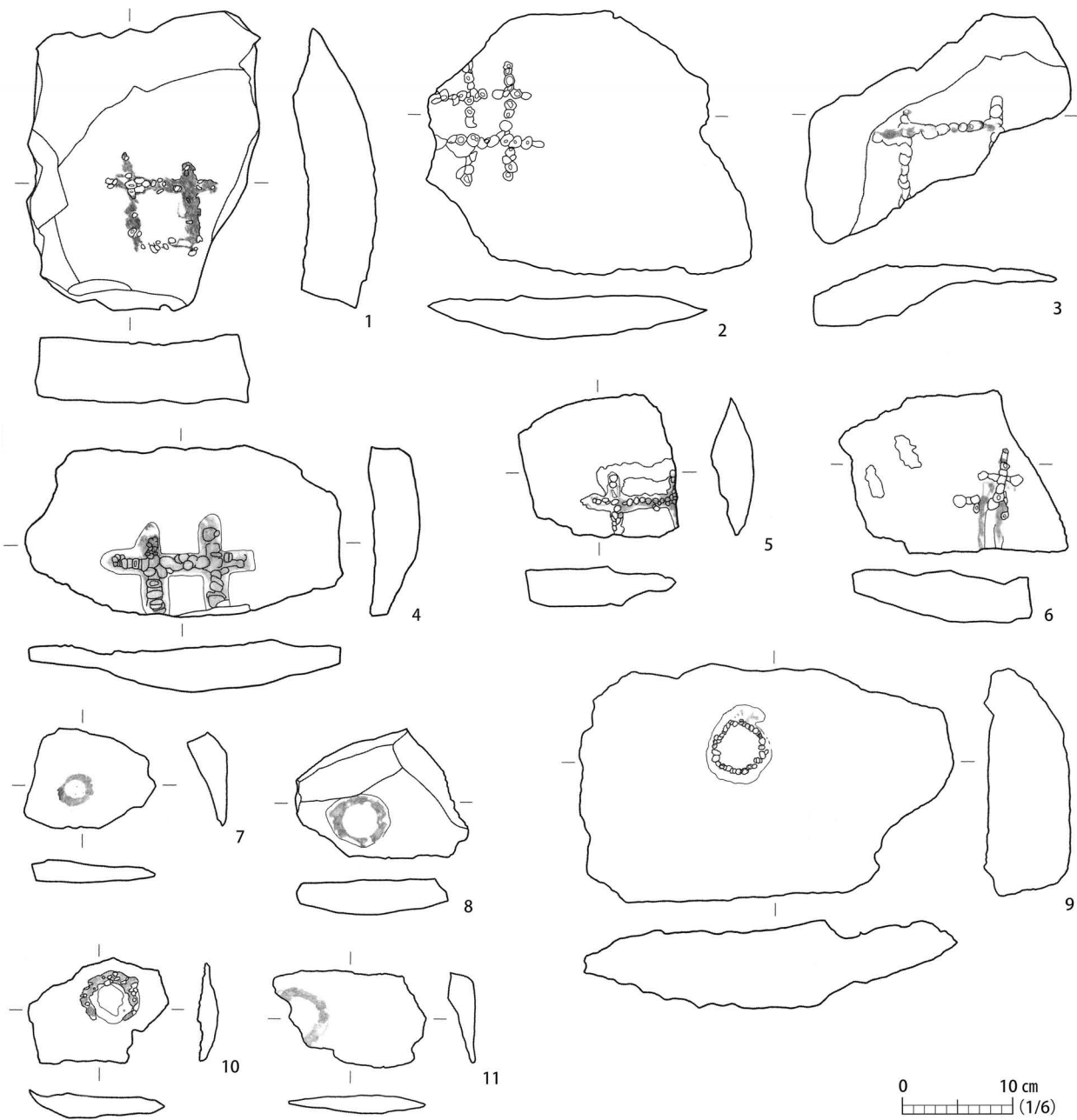

No.	登録番号	種別	出土位置	法量 (mm・g)				内容	備考	写真
				長	幅	厚	重量			
1	K-130	朱書石材+刻印	B-16-1077 背面	261	193	63	6200	井		460 図-14
2	K-284	刻印	D 石垣背面	244	292	40	3400	井		
3	K-235	朱書石材+刻印	D-24-1003・1004 間	210	243	56	1600	井 か		
4	K-244	朱書石材+刻印	E-15-2012 背面	157	285	44	2800	井 か		460 図-15
5	K-180	朱書石材+刻印	C-26-1004 背面	134	144	38	837	井 か		
6	K-259	朱書石材+刻印	F-9-1023 背面	150	207	49	1800	井 か		
7	K-125	朱書石材	B-16-1046・1047 間	92	120	37	389	○		
8	K-66	朱書石材	B-7-2049 背面	119	157	48	771	○		460 図-16
9	K-195	朱書石材+刻印	D-10-1075・1076 間	225	339	77	8000	○		460 図-18
10	K-49	朱書石材+刻印	A-7-1032 裏面	99	126	25	307	○		
11	K-112	朱書石材	B-15-2009 背面	90	138	25	277	○		

第 457 図 朱書石材実測図 (6)

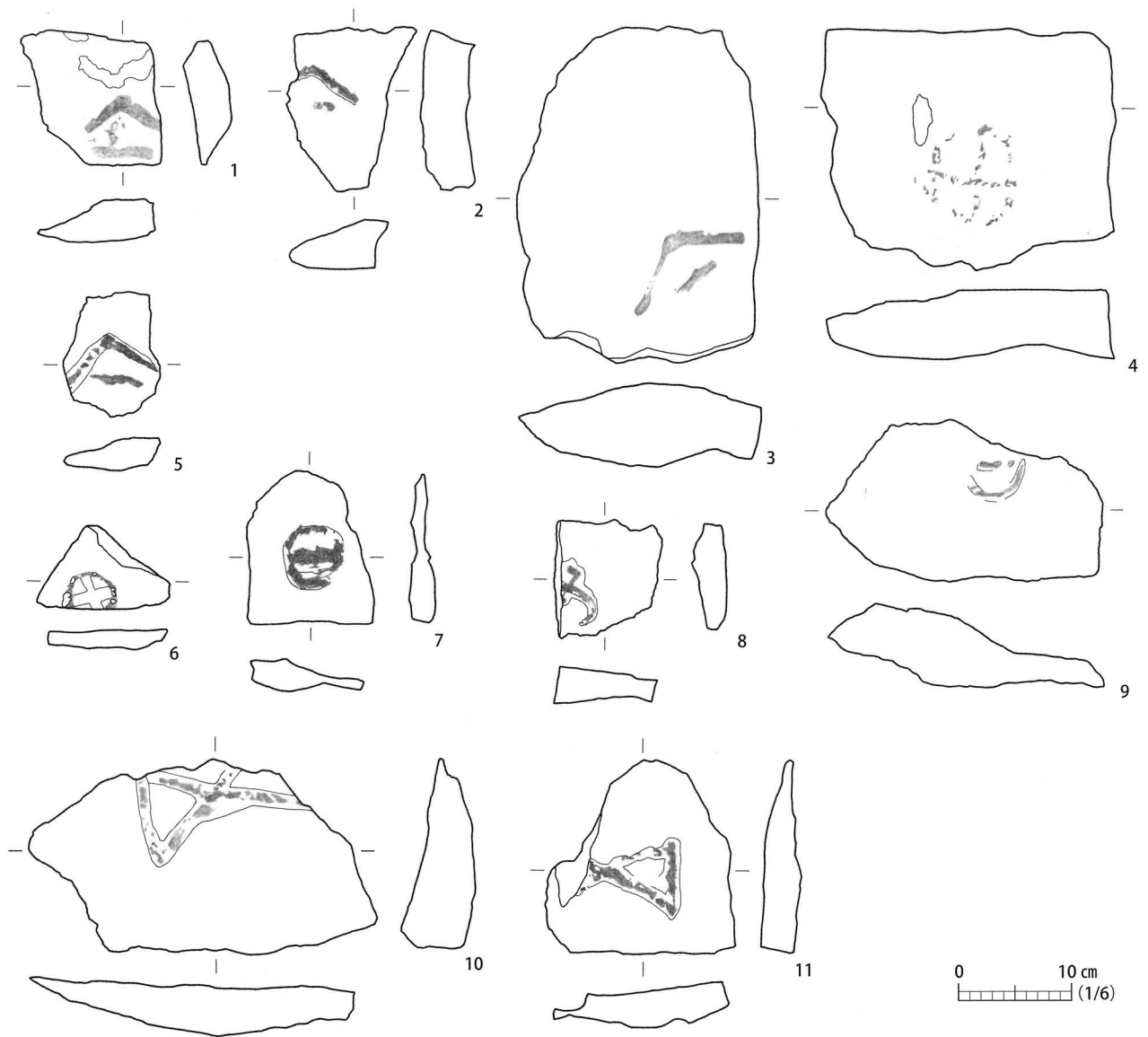

No.	登録番号	種別	出土位置	法量 (mm・g)				内容	備考	写真
				長	幅	厚	重量			
1	K-132	朱書石材	B-16-2076・2077 間	122	124	37	619	「記号」		460 図-17
2	K-114	朱書石材	B-15-2025・2026 間	143	88	48	853	「記号」		
3	K-187	朱書石材	D-6-2040 背面	298	214	74	6400	「記号」		461 図-1
4	K-88	朱書石材	B-12-1012 背面	216	257	61	5600	「記号」		461 図-2
5	K-265	朱書石材	F-14-1019 背面	107	85	28	396	「記号」		
6	K-89	朱書石材	B-12-1037・1038 間	74	119	24	217	「記号」		461 図-3
7	K-161	朱書石材	B-22-1035・1036 背面	137	113	23	531	「記号」		461 図-4
8	K-137	朱書石材	B-17-1024・1025 間	107	96	32	456	「記号」		
9	K-243	朱書石材	E-15-2007・2008 間	145	245	76	2600	「記号」		
10	K-245	朱書石材	E-18-1008・1009 間	172	309	59	3400	「記号」		461 図-5
11	K-197	朱書石材	D-11-2045 背面	174	170	36	1400	「記号」		
	K-285	刻印のある玉石	D-11-1031 背面	273	220	67	6200	逆卍	裏込石	461 図-6

第 458 図 朱書石材実測図 (7)

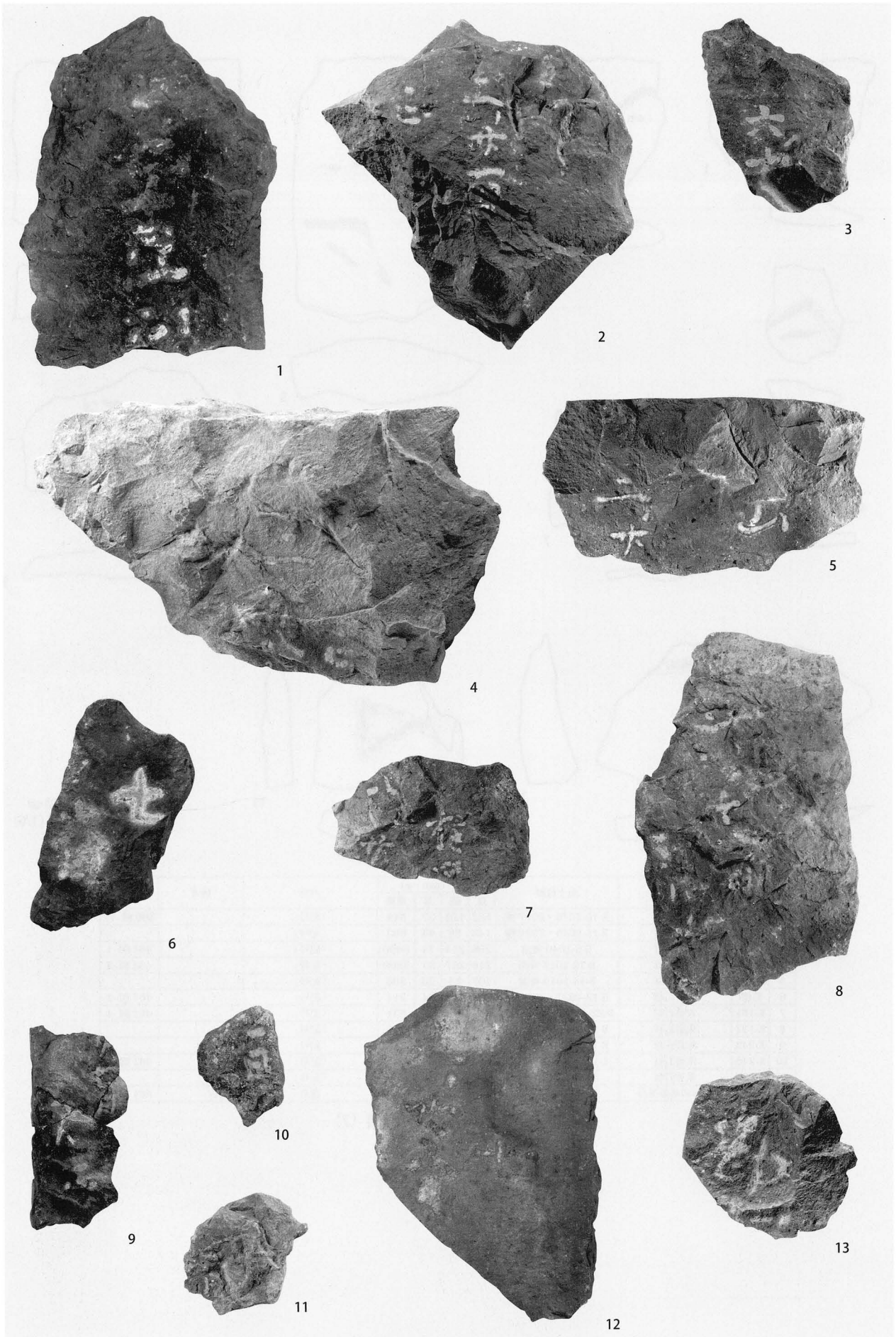

第 459 图 朱書石材写真 (1)

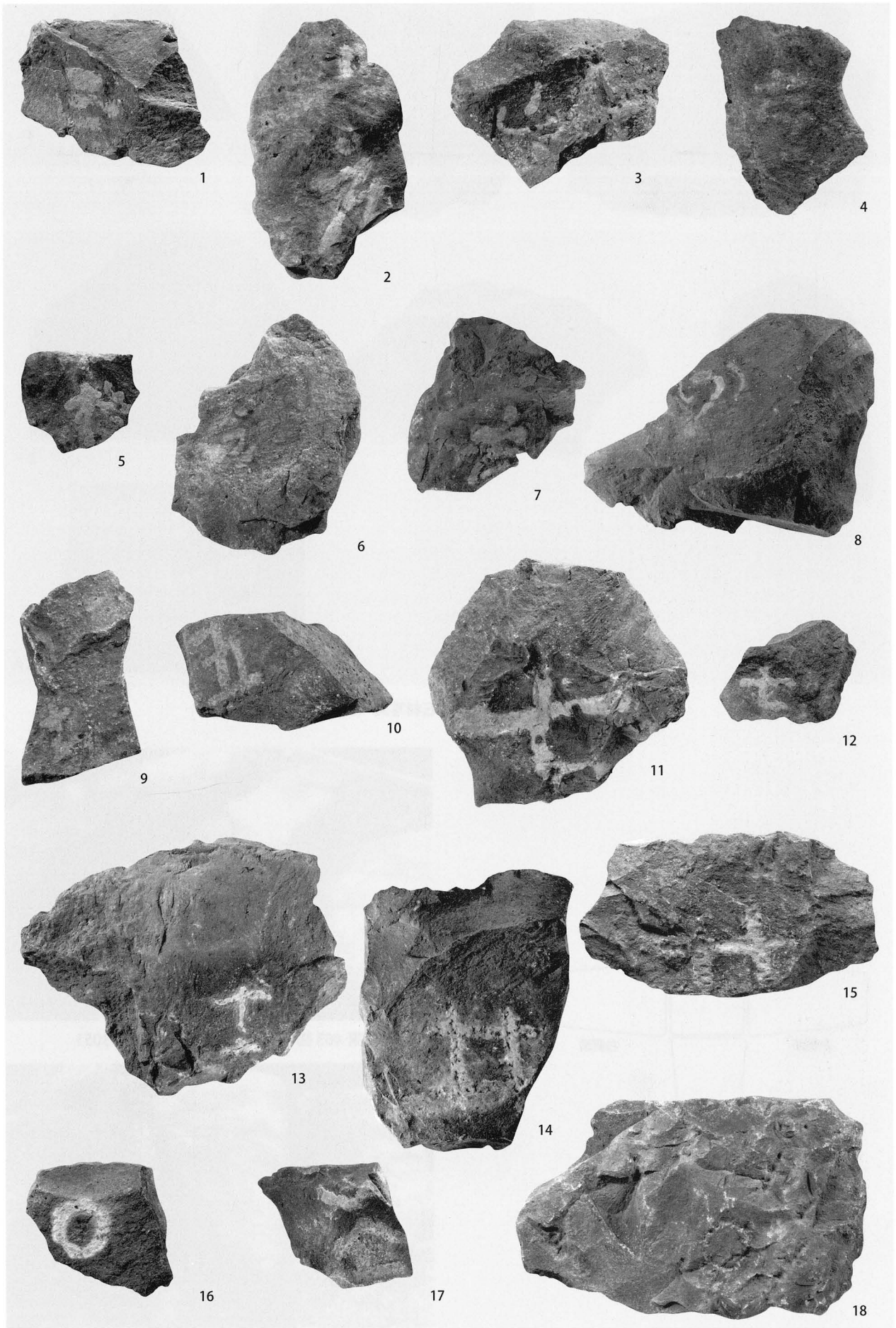

第 460 图 朱書石材写真 (2)

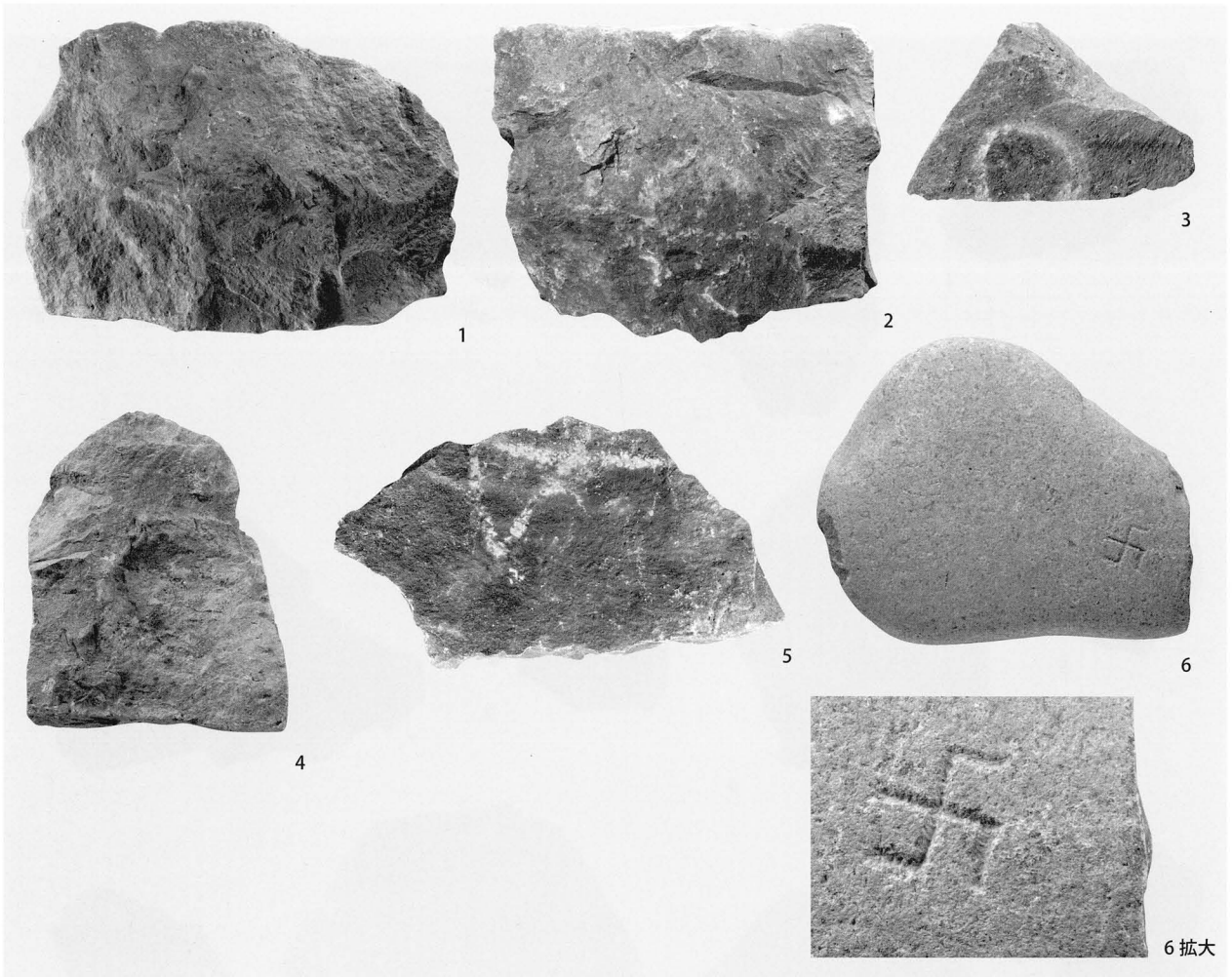

第 461 図 朱書石材写真 (3)

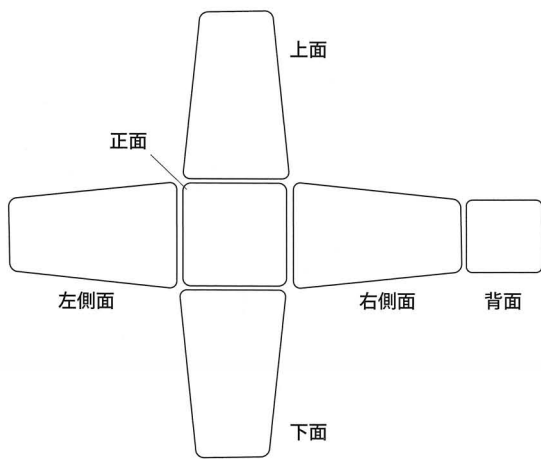

第 462 図 III期石材模式図



第 463 図 III期築石の形状 D-11-3051



第 464 図 III期築石の形状 D-18-1029

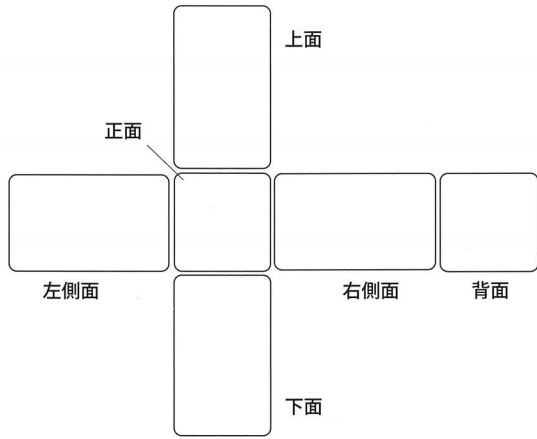

第 465 図 III期角石模式図

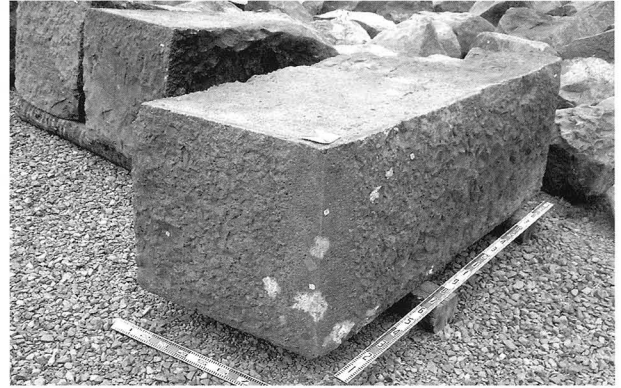

第 466 図 BC-24-1 正面



第 467 図 BC-24-1 右側面

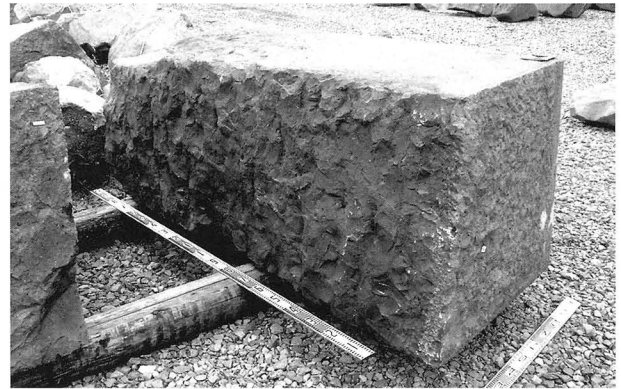

第 468 図 BC-24-1 左側面



第 469 図 BC-24-1 背面



第 470 図 BC-24-1 上面



第 471 図 BC-24-1 江戸切り



第 472 図 BA-17-1 上面のカスガイ状敷金痕跡

第 22 表 I 期石垣石材計測表

詰門付近

石材番号	法量 (cm)			加工等
	縦	横	控え	
I-001	62	83	-	
I-002	60	105	57	
I-003	54	103	-	
I-004	53	104	-	
I-005	54	86	-	
I-006	62	103	86	

DE 角付近

石材番号	法量 (cm)			加工等
	縦	横	控え	
I-001	41	86	116	
I-002	56	45	67	
I-003	59	100	66	矢穴 5 個
I-004	68	48	138	矢穴 4 個
I-005	47	63	83	
I-006	57	74	-	
I-007	47	77	129	
I-008	79	48	-	
I-009	34	47	-	
I-010	44	73	-	
I-011	51	98	-	
I-012	39	77	-	
I-013	74	104	-	矢穴 3 個
I-014	24	69	-	
I-015	55	74	-	
I-016	28	50	-	
I-017	32	44	-	
I-018	40	83	-	
I-019	50	50	-	
I-020	48	63	-	
I-021	37	54	-	
I-022	52	64	-	
I-023	31	49	-	
I-024	38	76	-	
I-025	13	51	-	
I-026	27	69	-	
I-027	47	138	-	
I-028	27	54	-	
I-029	61	121	-	
I-030	39	35	-	
I-031	64	74	-	
I-032	61	100	-	ゲンノウ加工
I-033	53	131	-	
I-034	29	51	-	
I-035	65	64	-	
I-036	34	80	-	
I-037	53	36	-	
I-038	42	58	-	
I-039	41	42	-	
I-040	49	63	-	線刻
I-041	34	90	-	
I-042	52	108	-	
I-043	34	93	-	
I-044	48	70	-	
I-045	43	110	-	ノミ部分加工
I-046	38	68	-	
I-047	66	73	-	ノミ面加工 (部)
I-048	50	45	-	ノミ面加工 (全)

石材番号	法量 (cm)			加工等
	縦	横	控え	
I-049	25	69	-	
I-050	37	46	-	ゲンノウ加工
I-051	33	93	-	
I-052	46	74	-	
I-053	31	49	-	
I-054	43	61	-	
I-055	29	54	-	
I-056	38	112	-	
I-057	43	79	-	
I-058	53	147	-	ノミ面加工 (部)
I-059	36	70	-	
I-060	21	64	-	
I-061	20	102	-	
I-062	35	100	-	
I-063	54	62	-	
I-064	45	82	-	
I-065	34	47	-	
I-066	28	47	-	
I-067	23	48	-	
I-068	41	60	-	
I-069	54	73	-	
I-070	29	39	-	
I-071	37	55	-	
I-072	27	50	-	刻印 (はしご)
I-073	39	90	-	刻印 (○)
I-074	30	65	-	
I-075	15	52	-	
I-076	75	112	-	
I-077	67	78	-	矢穴 1 個 (掘りかけ)
I-078	52	94	-	
I-079	34	85	-	
I-080	47	77	-	
I-081	25	29	-	
I-082	23	37.5	-	
I-083	7	39	-	
I-084	23	36	-	
I-085	40	87	-	

AB 角付近

石材番号	法量 (cm)			加工等
	縦	横	控え	
I-001	43	54	72	
I-002	52	76	43	

CD 角付近

石材番号	法量 (cm)			加工等
	長	幅	控え	
I-301	68	-	100	
I-302	74	-	90	
I-303	76	-	90	

F 面天端付近

石材番号	法量 (cm)			加工等
	長軸	短軸	高さ	
I-202	92	59	46	
I-201	41	30	22	
I-206	88	56	34	
I-209	91	59	46	

第 23 表 II 期石垣石材計測表

石材番号	法量 (cm・kg)				加工等
	縦	横	控え	重量	
II-1	38	55	69	300	ノミ部分加工
II-2	35	74	81	400	
II-3	66	63	99	700	ゲンノウ加工
II-4	54	49	105	600	ゲンノウ加工
II-5	59	77	107	600	ゲンノウ加工 (4) 矢穴 (3)
II-6	73	85	114	1100	ノミ部分加工 ゲンノウ加工 (2) 矢穴 (3)
II-7	72	62	115	800	ノミ部分加工 (3)
II-8	65	80	87	800	ノミ部分加工
II-9	72	84	100	1000	
II-10	55	57	73	-	ゲンノウ加工
II-11	53	51	70	-	ゲンノウ加工
II-12	58	54	66	-	

石材番号	法量 (cm・kg)				加工等
	縦	横	控え	重量	
II-13	37	55	67	-	
II-14	67	121	89	-	
II-15-1	16	39	50	-	
II-15-2	32	34	45	-	ノミ面加工 (半) ゲンノウ加工
II-15-3	28	38	60	-	正面不明
II-16	46	68	85	-	
II-17	46	53	87	-	
II-18	42	64	76	-	ノミ部分加工 (2)
II-19	49	50	80	-	ゲンノウ加工
II-20	55	63	77	-	ノミ面加工 (部)
II-21	39	70	79	-	ゲンノウ加工
II-22	53	64	101	-	

石材 番号	法量 (cm・kg)			加工等
	縦	横	重	
II-23	53	65	95	ノミ面加工 (全) ゲンノウ加工
II-24	39	45	90	ゲンノウ加工
II-25	50	61	82	
II-26	40	82	83	ゲンノウ加工
II-27	55	88	70	ゲンノウ加工
II-28	53	50	73	
II-29	42	62	100	ゲンノウ加工 (2)
II-30	44	75	84	
II-31	49	87	101	ノミ部分加工 (合端) 矢穴 (5)
II-32	40	48	75	
II-33	31	60	81	ノミ部分加工 (合端)
II-34	62	74	99	ノミ面加工 (半)
II-35	43	50	98	ノミ面加工 (部)
II-36	53	78	99	ゲンノウ加工
II-37	55	64	95	
II-38	55	73	110	ノミ面加工 (半) ノミ部分加工 ゲンノウ加工 (2)
II-39	57	53	91	ノミ面加工 (半) ゲンノウ加工
II-40	38	68	53	ノミ面加工 (半) ゲンノウ加工
II-41	54	103	65	ノミ面加工 (半)
II-42	56	69	85	
II-43	50	78	57	
II-44	58	56	56	ゲンノウ加工 (2)
II-45	48	61	84	
II-46	48	62	71	
II-47	40	45	72	
II-48	16	35	27	
II-49	65	71	86	ノミ部分加工
II-50	39	52	78	ノミ面加工 (半) ノミ部分加工
II-51	47	62	86	ノミ面加工 (半) ノミ部分加工 (合端) 矢穴 (2+3)
II-52	40	64	104	ゲンノウ加工
II-53	38	63	79	
II-54	55	76	99	ゲンノウ加工 (2) 矢穴 (2)
II-55	54	37	-	未解体
II-56	46	64	-	未解体
II-57	45	71	87	ノミ部分加工
II-58	50	68	68	ノミ部分加工 ゲンノウ加工
II-59	56	56	80	
II-60	76	76	85	ノミ面加工 (半) ノミ部分加工
II-61	43	40	67	3分割
II-62	68	76	110	
II-63	44	80	112	ゲンノウ加工 矢穴 (5+1)
II-64	58	61	94	
II-65	43	67	119	
II-66	82	74	98	ゲンノウ加工 (2) 矢穴 (2+4)
II-67	61	97	100	ゲンノウ加工 工具痕
II-68	46	81	90	ノミ面加工 (全)
II-69	44	71	113	ノミ部分加工 ゲンノウ加工
II-70?	35	24	27	ゲンノウ加工
II-71	41	66	105	
II-71-1	18	34	40	
II-71-2	20	31	24	
II-72	69	83	132	ノミ面加工 (部) ノミ部分加工 ゲンノウ加工
II-73	56	72	137	
II-74	50	76	91	
II-75-1	42	68	97	ゲンノウ加工 未解体
II-75-2	9	11	22	
II-76	64	98	132	ノミ面加工 (部)
II-77	70	106	110	ゲンノウ加工
II-78	72	85	135	ゲンノウ加工
II-79	65	90	91	ノミ面加工 (全) ゲンノウ加工 矢穴 (3)
II-80	73	100	143	ノミ部分加工 (合端) ゲンノウ加工
II-81	70	66	140	ノミ面加工 (半) ノミ部分加工
II-82	65	69	107	ノミ部分加工 矢穴 (4)
II-83	50	82	151	ノミ面加工 (全) ゲンノウ加工
II-84	70	89	97	ノミ面加工 (半) ゲンノウ加工 (合端) 矢穴 (6)
II-85	68	70	141	ゲンノウ加工
II-86	80	112	114	ゲンノウ加工 (2) 矢穴 (4+1)
II-87	58	79	134	ゲンノウ加工 (2)
II-88	85	92	100	ノミ面加工 (半) ノミ部分加工 ゲンノウ加工 (2) 4片に分割
II-89	77	103	106	ノミ面加工 (半) ノミ部分加工 (2) ゲンノウ加工
II-90	-	-	-	ノミ面加工 (全) 未解体
II-91	41	70	-	未解体
II-92	53	55	80	
II-93	50	63	54	2分割
II-94	53	63	73	
II-95	47	102	91	ゲンノウ加工
II-96	73	94	80	ノミ面加工 (部) ゲンノウ加工 矢穴 (5)
II-97	56	58	104	ノミ部分加工
II-98	48	89	92	矢穴 (3+2)

石材 番号	法量 (cm・kg)			加工等
	縦	横	重量	
II-99	58	71	87	
II-100	60	71	105	
II-101	62	72	141	
II-102	47	53	-	未解体
II-103	46	37	-	矢穴 (2) 未解体
II-104	34	31	-	未解体
II-105	27	45	-	ゲンノウ加工 未解体
II-106	40	76	-	未解体
II-107	24	39	-	未解体
II-108	70	51	-	ゲンノウ加工 未解体
II-109	52	97	82	ゲンノウ加工
II-110	49	54	-	未解体
II-111	35	52	-	未解体
II-112	31	37	-	未解体
II-113	48	59	94	3分割
II-114	61	50	-	ノミ面加工 (部) 未解体
II-115	61	77	116	
II-116	55	72	107	3分割
II-117	38	72	-	ゲンノウ加工 未解体
II-118	-	59	-	未解体
II-119	39	28	54	工具痕
II-120	42	73	-	ノミ面加工 (半) 未解体
II-121	50	51	-	ノミ面加工 (全) 未解体
II-122	73	81	118	ゲンノウ加工 矢穴 (4)
II-123	37	41	-	未解体
II-124	52	77	-	未解体
II-125	75	110	140	ゲンノウ加工 2分割
II-126	68	102	126	ゲンノウ加工
II-127	80	98	87	矢穴 (5)
II-128	56	91	-	ノミ面加工 (全) 未解体
II-129	52	66	114	ゲンノウ加工
II-130	39	69	108	ノミ面加工 (全)
II-131	42	67	-	未解体
II-132	48	54	-	未解体
II-133	68	50	-	ノミ面加工 (全) 未解体
II-134	48	67	-	未解体
II-135	67	57	-	ノミ面加工 (部) ゲンノウ加工 未解体
II-136	68	114	122	ノミ面加工 (部) ゲンノウ加工
II-137	53	74	116	ノミ面加工 (部) ゲンノウ加工
II-138	59	73	-	ノミ面加工 (部) 線刻 未解体
II-139	-	65	-	未解体
II-140	70	46	-	未解体
II-141	66	131	153	ノミ部分加工
II-142	55	59	-	ノミ面加工 (部) 未解体
II-143	73	145	115	ノミ部分加工 ゲンノウ加工
II-144	69	73	134	ノミ面加工 (部) ゲンノウ加工 刻印 (「F」正面)
II-145	70	95	139	ノミ面加工 (半)
II-146	63	68	-	ノミ面加工 (半) 未解体
II-147	33	39	-	未解体
II-148	32	46	-	未解体
II-149	38	41	-	未解体
II-150	46	63	-	未解体
II-151	32	43	-	未解体
II-152	33	28	-	未解体
II-153	40	52	-	ゲンノウ加工 未解体
II-154	33	53	-	ゲンノウ加工 未解体
II-155	55	58	-	ノミ面加工 (部) 未解体
II-156	49	27	-	未解体
II-157	46	45	-	ノミ面加工 (半) 未解体 面加工がある
II-158	43	47	-	ゲンノウ加工 未解体
II-159	43	67	-	未解体
II-160	49	60	-	ゲンノウ加工 未解体
II-161	41	62	-	ノミ面加工 (半) 未解体
II-162	-	-	-	未解体
II-163	34	48	-	ノミ面加工 (部) 未解体
II-164	47	46	-	未解体
II-165	31	58	-	未解体
II-166	64	82	-	ゲンノウ加工 未解体
II-167	37	65	-	未解体
II-168	36	40	-	未解体
II-169	24	37	-	未解体
II-170	20	40	-	未解体
II-171	43	40	-	未解体
II-172	41	38	-	ノミ面加工 (部) 未解体
II-173	41	37	-	未解体
II-174	29	26	-	未解体
II-175	49	62	-	未解体
II-176	35	41	-	未解体
II-177	33	52	-	未解体
II-178	53	47	-	未解体

石材番号	法量 (cm・kg)				加工等
	縦	横	控え	重量	
II-179	26	45	-	-	未解体
II-180	50	63	-	-	線刻 未解体
II-181	43	85	-	-	ノミ面加工 (全) 未解体
II-182	57	81	-	-	ノミ面加工 (全) 未解体
II-183	54	54	-	-	ノミ面加工 (半) ゲンノウ加工 未解体
II-184	95	61	-	-	ノミ面加工 (半) ゲンノウ加工 未解体
II-185	50	101	-	-	ノミ面加工 (半) ゲンノウ加工 未解体
II-186	76	91	-	-	ノミ面加工 (半) ゲンノウ加工 矢穴 (2) 未解体
II-187	68	90	-	-	ノミ面加工 (半) 未解体
II-188	-	-	-	-	ゲンノウ加工 未解体
II-189	70	83	-	-	未解体
II-190	-	-	-	-	未解体
II-191	60	84	-	-	未解体
II-192	57	78	-	-	ノミ面加工 (部) ゲンノウ加工 未解体
II-193	60	83	-	-	ノミ面加工 (部) 未解体
II-194	45	66	-	-	ゲンノウ加工 未解体
II-195	73	60	-	-	ノミ面加工 (部) 未解体
II-196	47	45	-	-	未解体
II-197	41	60	-	-	ゲンノウ加工 未解体
II-198	78	108	-	-	ゲンノウ加工 未解体

石材番号	法量 (cm・kg)				加工等
	縦	横	控え	重量	
II-199	37	59	98	-	ゲンノウ加工
II-200	56	74	-	-	ゲンノウ加工 未解体
II-201	90	91	115	-	ゲンノウ加工 線刻
II-202	30	38	-	-	未解体
II-203	53	85	-	-	未解体
II-204	55	116	-	-	ノミ面加工 (部) 未解体
II-205	67	62	-	-	ゲンノウ加工 未解体
II-206	75	138	-	-	ノミ面加工 (部) ゲンノウ加工 未解体
II-207	25	50	-	-	ゲンノウ加工 未解体
II-208	153	154	-	-	ゲンノウ加工 未解体
II-209	37	56	-	-	未解体
II-210	58	104	-	-	ノミ面加工 (部) ゲンノウ加工 未解体
II-211	36	39	-	-	未解体
II-212	36	120	-	-	ノミ面加工 (半) ゲンノウ加工 未解体
II-213	62	147	-	-	ノミ面加工 (半) ゲンノウ加工 未解体
II-214	83	96	-	-	ノミ面加工 (全) ゲンノウ加工 矢穴 (1) 未解体
II-215	27	59	-	-	ノミ面加工 (半) 未解体
II-216	69	79	-	-	ノミ部分加工 未解体
II-217	40	60	-	-	ノミ面加工 (全) ノミ部分加工 未解体

第 24 表 III期石垣築石計測表

A 面

石材番号	法量 (cm・kg)				刻印・刻字 ※場所の記載なきものは正面	朱書・墨書 ※場所の記載なきものは正面	矢穴		備考
	横	縦	控え	重量			箇所数	延べ数	
A-01-1001	65	41	96				1	4	
A-01-1002	47	43	75	刻印 C			1	3	
A-01-1003	60	44	77				1	1	
A-01-1004	60	46	103	刻字「下」			1	2	
A-01-1005	51	49	87	その他			1	2	
A-02-1001	73	38	97						
A-02-1002	56	37	87				2	4 (3+1)	
A-02-1003	57	35	106				2	6 (3+3)	
A-02-1004	38	36	82				1	2	
A-02-1005	46	36	86	刻印 A・D					
A-02-1006	46	37	80	刻印 A			1	5	
A-02-1007	46	37	88				1	3	
A-02-1008	53	38	92				1	2	
A-02-1009	40	40	95						
A-02-1010	48	37	104	刻印 D					
A-02-1011	53	36	89						
A-02-1012	54	36	87						
A-02-1013	51	38	96	刻印 C					
A-02-1014	48	35	90				2	9 (4+5)	
A-02-1015	47	38	90	刻印 A					
A-02-1016	47	42	92	刻印 A			1	4	
A-02-1017	43	43	82				1	2	
A-02-1018	46	38	74				2	5 (4+1)	
A-02-1019	41	38	87				1	1	
A-02-1020	45	39	76	刻印 A			1	4	
A-02-1021	38	33	83	刻印 E (下面)					
A-02-1022	38	34	87				1	1	
A-02-1023	50	35	87				1	1	
A-02-1024	45	34	77	刻印 A					
A-02-1025	40	35	90						
A-02-1026	35	33	92						
A-02-1027	53	34	93						
A-02-1028	44	34	81						
A-02-1029	41	38	85						
A-02-1030	38	37	77						
A-02-1031	41	38	96				1	1	
A-02-1032	41	40	86						
A-02-1033	57	45	66						
A-02-1034	46	42	79						
A-02-1035	54	48	90				1	1	
A-02-1036	40	46	87	刻印 A			1	4	
A-02-1037	48	43	98				2	4 (2+2)	
A-02-1038	41	40	82	刻印 A					
A-02-1039	34	41	79	刻印 I					
A-02-1040	53	40	69						
A-02-1041	40	39	75				1	4	
A-02-1042	36	36	89	刻印 K			1	1	
A-02-1043	47	36	84	刻印 B (下面)			2	5 (2+3)	
A-02-1044	46	37	82						
A-02-1045	44	38	85	刻印 A			2	3 (2+1)	
A-02-1046	39	39	78				1	1	
A-02-1047	31	39	75	刻印 B			1	2	

石材番号	法量 (cm・kg)				刻印・刻字 ※場所の記載なきものは正面	朱書・墨書 ※場所の記載なきものは正面	矢穴		備考
	横	縦	控え	重量			箇所数	延べ数	
A-02-1048	39	39	91		刻印 A か				
A-02-1049	50	44	78		刻印 F				
A-02-1050	39	40	82		刻印 A				
A-02-1051	39	38	83						
A-02-1052	40	40	92				1	1	
A-02-1053	42	38	68		刻印 A		1	1	
A-02-1054	44	33	85						
A-02-1055	36	36	90		刻印 A				
A-02-1056	38	32	80		刻印 C か				
A-02-1057	43	31	88		その他 (六角形)				
A-02-1058	40	35	72						
A-02-1059	39	36	87		刻印 A か				
A-02-1060	41	38	70			朱書 k か (下面)			
A-02-1061	46	40	69						
A-02-1062	54	37	88						
A-02-1063	50	37	97		刻印 A		1	1	
A-02-1064	43	37	91		刻印 D				
A-02-1065	50	33	98		刻印 A				
A-02-1066	46	30	70						
A-02-1067	54	33	108		刻印 J				
A-02-1068	40	32	70		刻印 D (下面)				
A-02-1069	47	30	65						
A-02-1070	59	30	74						
A-02-1071	43	30	81						
A-02-1072	39	34	74		その他 (十字状)				
A-02-1073	79	62	75				1	3	
A-02-2001	46	50	86		刻印 A				
A-02-2002	51	42	86						
A-02-2003	51	43	82		刻印 A				
A-02-2004	40	40	84				1	3	
A-02-2005	44	40	99						
A-02-2006	40	39	91		刻印 A		1	7	
A-02-2007	56	36	79						
A-02-2008	49	39	88				1	2	
A-02-2009	50	34	86				2	5 (2+3)	
A-02-2010	40	33	87		刻印 A				
A-02-2011	35	32	103				1	4	
A-02-2012	60	45	69				1	2	
A-02-2013	43	31	90				2	5 (3+2)	
A-02-2014	43	32	77		刻印 B・B				
A-02-2015	46	32	102				1	2	
A-02-2016	50	33	82		刻印 A				
A-02-2017	41	29	74		刻印 A				
A-02-2018	41	47	92				1	1	
A-02-2019	59	34	80				1	2	
A-02-2020	63	33	66						
A-02-3001	64	30	81						
A-03-1001	56	34	99						
A-03-1002	52	35	70				1	1	
A-03-1003	63	36	88						
A-03-1004	61	41	87		刻印 A		2	4 (3+1)	
A-03-1005	36	41	89				1	5	
A-03-1006	58	42	91						

石材番号	法量 (cm・kg)				刻印・刻字 ※場所の記載なきものは正面	朱書・墨書 ※場所の記載なきものは正面	矢穴		備考	石材番号	法量 (cm・kg)				刻印・刻字 ※場所の記載なきものは正面	朱書・墨書 ※場所の記載なきものは正面	矢穴		備考
	横	縦	控え	重量			箇所数	延べ数			横	縦	控え	重量			箇所数	延べ数	
A-04-1022	44	40	88		刻印G(左側面)					A-05-1041	40	38	87						
A-04-1023	51	42	84							A-05-1042	46	38	62						
A-04-1024	55	45	110		刻印A					A-05-1043	50	42	96	刻印A					
A-04-1025	34	43	91		刻印A(下面)		1	5		A-05-1044	48	42	77						
A-04-1026	55	49	90				1	4		A-05-1045	54	37	102	刻印A		2	11	(6+5)	
A-04-1027	43	47	80							A-05-1046	43	38	87						
A-04-1028	44	46	92							A-05-1047	47	36	76						
A-04-1029	56	51	77		刻印A					A-05-1048	48	34	93			1	1		
A-04-1030	60	47	76		刻印G					A-05-1049	39	33	78						
A-04-1031	65	41	88		刻印A					A-05-1050	46	35	97	刻印B					
A-04-1032	62	49	102							A-05-1051	55	36	76	刻印D					
A-04-1033	54	48	81		刻印A		2	8(7+1)		A-05-1052	45	39	64						
A-04-1034	48	42	92				1	6		A-05-1053	47	37	95	刻印Cか		1	2		
A-04-1035	45	42	100							A-05-1054	46	37	71						ノミ面加工有り
A-04-1036	51	41	102		刻印D		1	3		A-05-1055	49	38	75						
A-04-1037	44	43	82		その他(左側面)					A-05-1056	38	39	77						
A-04-1038	51	42	90							A-05-2001	63	34	134						
A-04-1039	43	39	88							A-05-2002	39	37	89	刻印E(下面)					
A-04-1040	40	38	83							A-05-2003	45	39	94	刻印A					
A-04-1041	42	36	74		刻印C					A-05-2004	43	38	75			1	5		
A-04-1042	54	46	76							A-05-2005	40	37	103			1	1		
A-04-1043	49	47	95		刻印G					A-05-2006	41	37	95						
A-04-1044	56	49	80							A-05-2007	45	37	105			1	7		
A-04-1045	69	54	87							A-05-2008	51	34	91	刻印C(上面)		1	4		
A-04-1046	49	47	85				1	5		A-05-2009	51	38	89	刻印A					
A-04-1047	68	48	86				1	3		A-05-2010	48	44	79	刻印A		2	6	(4+2)	
A-04-1048	71	48	91		刻印G(下面)					A-05-2011	46	43	74						
A-04-1049	49	49	95							A-05-2012	43	39	85			1	2		
A-04-1050	49	48	88		刻字「三十」(右側面)					A-05-2013	48	39	83			1	1		
A-04-1051	36	45	88				1	1		A-05-2014	42	40	96	刻印A		2	2	(1+1)	
A-04-1052	47	38	87							A-05-2015	44	46	95	刻印E(上面)		1	1		
A-04-1053	65	36	99							A-05-2016	49	47	85			1	4		
A-04-1054	59	36	68							A-05-2017	57	46	77			1	1		
A-04-1055	48	35	90				1	1		A-05-2018	51	45	96						
A-04-1056	56	38	94				1	3		A-05-2019	54	47	102						
A-04-1057	51	34	86		刻印C		1	5		A-05-2020	43	44	102	刻印Aか					
A-04-1058	46	34	94							A-05-2021	50	44	78	刻印Aか					
A-05-1001	52	46	110		刻印A		2	2(1+1)		A-05-2022	46	44	91						
A-05-1002	63	40	88		刻印C					A-05-2023	63	43	91			3	11	(4+6+1)	
A-05-1003	58	41	104		刻印A		1	3		A-05-2024	52	43	78						
A-05-1004	36	40	95		刻印A					A-05-2025	52	40	75					有	
A-05-1005	52	43	84				1	2		A-05-2026	44	33	59						
A-05-1006	45	48	109				1	6		A-05-2027	44	36	75						
A-05-1007	50	49	94							A-05-2028	47	35	68						
A-05-1008	51	51	65				1	5		A-05-2029	46	33	65						
A-05-1009	45	49	114				1	5		A-05-2030	45	34	79			2	5	(3+2)	
A-05-1010	52	50	83							A-05-2031	51	38	75						
A-05-1011	46	44	90				1	1		A-05-2032	50	36	75						
A-05-1012	46	44	86		刻印A(右側面)		1	2		A-05-2033	43	34	74						
A-05-1013	43	45	100				1	2		A-05-2034	47	37	82			1	3		
A-05-1014	44	47	115		刻印A		1	3		A-05-2035	40	37	76	刻印D		2	4	(3+1)	
A-05-1015	57	51	97				2	14(6+8)	ノミ面加工有り	A-05-2036	45	41	98	刻印B					
A-05-1016	56	52	94				3	6(4+1+1)		A-05-2037	48	43	115			2	8	(3+5)	
A-05-1017	60	48	95				1	1		A-05-2038	48	42	96						
A-05-1018	66	67	107		刻印A		3	18(4+8+6)		A-05-2039	51	42	61						
A-05-1019	52	40	112				1	10		A-05-2040	56	42	71			1	3		
A-05-1020	66	37	102				1	3		A-05-3001	51	30	105			1	2		
A-05-1021	48	35	92							A-05-3002	62	38	103	刻印A(上面)					
A-05-1022	50	35	71							A-05-3003	98	44	127			2	3	(1+2)	
A-05-1023	40	38	95				1	4		A-05-3004	52	41	84						
A-05-1024	46	38	84				2	2(1+1)		A-05-3005	53	43	89						
A-05-1025	52	34	82							A-05-3006	40	48	84			2	8	(6+2)	
A-05-1026	49	33	72				1	1		A-05-3007	50	51	106	刻印A		1	3		
A-05-1027	52	42	95				1	1		A-05-3008	41	49	95						
A-05-1028	46	44	81				1	1		A-05-3009	50	50	90			1	1		
A-05-1029	49	52	78							A-05-3010	60	49	99						
A-05-1030	80	51	126							A-05-3011	50	43	91						
A-05-1031	52	45	102		刻印A					A-05-3012	42	40	99			1	2		
A-05-1032	51	45	83							A-05-3013	43	40	81						
A-05-1033	60	45	82		刻印D					A-05-3014	65	39	82						
A-05-1034	55	44	91		刻印C					A-05-3015	48	40	103	刻印C		1	1		
A-05-1035	51	43	90		刻印C					A-05-3016	44	44	83	刻印A		2	10	(6+4)	
A-05-1036	33	40	74				2	3(2+1)		A-05-3017	48	41	96			2	3	(1+2)	
A-05-1037	49	41	75		刻印A					A-05-3018	52	39	92	刻印C(下面)		2	3	(1+2)	
A-05-1038	50	43	65							A-05-3019	45	37	94	刻印A					
A-05-1039	42	40	80		刻印A		1	2		A-05-3020	44	39	91	刻印A					
A-05-1040	41	37	69		刻印A					A-05-3021	33	38	63	刻印A					
										A-05-3022	45	37	82						
										A-05-3023	45	38	113	刻印A					

石材番号	法量 (cm・kg)			刻印・刻字 ※場所の記載なきものは正面	朱書・墨書 ※場所の記載なきものは正面	矢穴		備考	石材番号	法量 (cm・kg)			刻印・刻字 ※場所の記載なきものは正面	朱書・墨書 ※場所の記載なきものは正面	矢穴		備考
	横	縦	控え			重量	箇所数			延べ数	横	縦			控え	重量	
A-05-3024	52	34	80	刻印 A		1	2		A-06-2009	39	44	116					
A-05-3025	47	40	96						A-06-2010	55	46	70					
A-05-3026	49	43	96			1	1		A-06-2011	54	44	92	刻印 D				
A-05-3027	40	44	94	刻印 A		1	6		A-06-2012	58	48	103					
A-05-3028	48	42	93			1	1		A-06-2013	47	54	80			1	4	
A-05-3029	42	44	80			1	4		A-06-2014	53	53	111	刻印 B		1	3	
A-05-3030	51	45	101						A-06-2015	40	47	78					
A-05-3031	50	49	109						A-06-2016	42	49	101			1	2	
A-05-3032	69	55	87			1	5		A-06-2017	62	52	80			2	6 (2+4)	ノミ面加工有り
A-05-3033	58	45	112						A-06-2018	43	50	82			1	3	
A-05-3034	47	43	96			1	1		A-06-2019	43	46	98	刻字「六」				
A-05-3035	46	47	103	刻印 B		1	5		A-06-2020	55	46	93	刻印 C		1	1	
A-05-3036	59	50	95						A-06-2021	60	48	88	刻印 B		1	2	
A-05-3037	44	51	101						A-06-2022	49	44	106					
A-05-3038	63	49	95			2	6 (3+3)		A-06-2023	39	44	91	刻印 A		1	2	
A-05-3039	63	47	95						A-06-2024	37	47	63	刻印 A				
A-05-3040	40	46	67						A-06-2025	50	51	105	刻印 A		1	3	
A-05-3041	54	44	69						A-06-2026	51	53	88					
A-05-3042	69	43	63						A-06-2027	60	52	113	刻印 B				
A-05-3043	42	41	65						A-06-2028	50	51	82	刻印 B		2	6 (5+1)	
A-05-3044	73	43	91	刻印 B		1	4		A-06-2029	44	48	94			2	6 (3+3)	
A-05-3045	56	49	94	刻印 A					A-06-2030	58	38	84	刻印 A				
A-05-3046	40	51	73						A-06-2031	52	41	89	刻印 B				
A-05-3047	64	53	95						A-06-2032	55	42	105			1	1	
A-05-3048	77	51	117	刻印 A		2	8 (5+3)		A-06-2033	46	41	86			1	3	
A-05-3049	57	47	73						A-06-2034	52	49	82			1	3	
A-05-3050	68	48	111						A-06-2035	39	47	86					
A-05-3051	61	50	79						A-06-2036	41	46	99	刻印 A				
A-05-3052	58	48	70						A-06-2037	46	46	71			1	4	
A-05-3053	55	44	75			1	3		A-06-2038	39	43	120					
A-05-3054	47	44	67			1	1		A-06-2039	34	41	101					
A-05-3055	54	46	102						A-06-2040	56	41	83					
A-06-1001	48	42	87			1	4		A-06-2041	44	42	93	刻印 Cか				
A-06-1002	71	49	125			2	13 (6+7)		A-07-1001	79	54	123	700 刻印 C				
A-06-1003	61	45	80			1	2		A-07-1002	65	50	98	500				
A-06-1004	65	49	124	刻印 A	朱書 V (下面)				A-07-1003	46	51	75	400				
A-06-1005	51	47	88			1	4		A-07-1004	129	59	87	1500		1	4	ノミ面加工有り (旧石材の転用か)
A-06-1006	63	44	95			1	5		A-07-1005	45	46	93	400	刻印 A			
A-06-1007	46	44	96						A-07-1006	52	48	99	400	刻印 A			
A-06-1008	51	45	76			1	2		A-07-1007	47	48	79	400	刻印 Bか			
A-06-1009	57	47	81						A-07-1008	59	50	78	400				
A-06-1010	54	51	103	刻印 A		1	1		A-07-1009	55	48	95	500	刻印 A	2	6 (4+2)	
A-06-1011	53	51	75						A-07-1010	52	52	89	500	刻印 A	1	3	
A-06-1012	53	49	87						A-07-1011	46	44	102	500		2	7 (5+2)	
A-06-1013	50	52	94	刻印 A		1	2		A-07-1012	58	45	101	600	刻印 A			
A-06-1014	46	53	91						A-07-1013	55	44	76	500		1	3	
A-06-1015	52	54	99			1	6		A-07-1014	49	45	79	400				
A-06-1016	45	50	86						A-07-1015	59	47	83	500				
A-06-1017	60	51	102			1	2		A-07-1016	54	47	91	500		1	6	
A-06-1018	44	48	109			2	6 (4+2)		A-07-1017	52	51	91	500	刻印 C (背面)	朱書 F (下面)		
A-06-1019	53	54	85			1	1		A-07-1018	49	50	80	900				
A-06-1020	59	52	122	刻印 C		2	9 (4+5)		A-07-1019	71	46	76	600				
A-06-1021	49	53	88	刻印 A		1	5		A-07-1020	61	51	103	700	刻印 A			
A-06-1022	66	51	97	刻印 A		1	5		A-07-1021	52	52	109	700		3	11 (4+6+1)	
A-06-1023	52	50	99	刻印 A					A-07-1022	57	54	94	800				
A-06-1024	43	48	107			2	3 (1+2)		A-07-1023	54	55	69	600				
A-06-1025	34	43	82			1	5		A-07-1024	47	50	81	500				
A-06-1026	46	41	82						A-07-1025	40	43	88	500		1	1	
A-06-1027	46	43	91						A-07-1026	63	41	91	500		1	1	
A-06-1028	42	48	87	刻印 C					A-07-1027	41	39	82	400				
A-06-1029	60	52	82			1	4		A-07-1028	45	42	110	600	刻印 D			
A-06-1030	58	56	108			1	2		A-07-1029	41	42	99	300				
A-06-1031	59	48	75						A-07-2001	53	35	85					
A-06-1032	36	46	91	刻印 A		1	1		A-07-2002	46	41	80			1	5	
A-06-1033	49	43	86						A-07-2003	45	47	89					
A-06-1034	43	38	93			2	4 (1+3)		A-07-2004	45	56	72		刻印 C			
A-06-1035	46	40	96						A-07-2005	55	52	91		刻印 B			
A-06-1036	41	41	82			1	4		A-07-2006	55	49	75		朱書 A (下面)	1	6	
A-06-1037	38	42	82						A-07-2007	74	57	99			1	3	
A-06-1038	41	41	93			2	4 (1+3)		A-07-2008	60	57	102			1	2	
A-06-1039	51	42	108						A-07-2009	47	53	117					
A-06-2001	55	40	100	刻印 A		1	1		A-07-2010	60	55	92					
A-06-2002	32	39	95			1	4		A-07-2011	55	56	86		朱書 Nか			
A-06-2003	53	45	94						A-07-2012	51	53	97					
A-06-2004	70	48	94			2	2 (1+1)		A-07-2013	49	50	78					
A-06-2005	57	48	97	刻印 A		2	4 (3+1)		A-07-2014	48	44	91		刻印 A			
A-06-2006	39	47	100	刻印 C					A-07-2015	46	45	81			1	2	
A-06-2007	40	44	87						A-07-2016	63	42	79					
A-06-2008	43	46	78	刻印 B													

石材番号	法量 (cm・kg)				刻印・刻字 ※場所の記載なきものは正面	朱書・墨書 ※場所の記載なきものは正面	矢穴		備考
	横	縦	控え	重量			箇所数	延べ数	
A-07-2017	64	39	123		刻印 A		2	8 (5 + 3)	
A-07-2018	58	44	84						
A-07-2019	52	49	99				1	1	
A-07-2020	60	48	98		刻印 A		1	5	
A-07-2021	56	52	78						
A-07-2022	54	49	79						
A-07-2023	58	44	98				1	2	
A-07-2024	56	43	81						
A-07-2025	66	45	121		刻印 A		1	1	
A-07-2026	42	48	113						
A-07-2027	51	50	107		刻印 D か				
A-07-2028	50	43	102		刻印 A か				
A-07-2029	62	42	111		刻印 D		1	3	
A-07-2030	67	46	109		刻印 C			有	
A-07-2031	51	39	90		刻印 A				
A-07-2032	39	39	78						
A-07-2033	42	42	113				1	1	
A-07-2034	45	42	80		刻印 A か				
A-07-2035	50	43	74				1	1	
A-07-2036	32	37	91		刻印 A				
A-07-2037	40	42	94						
A-07-2038	48	42	86				2	9 (5 + 4)	
A-08-1001	60	70	119	1000	刻印 A		2	8 (6 + 2)	
A-08-1002	66	72	95	900	刻字「六十」				
A-08-1003	57	57	99	700	刻字「二」				
A-08-1004	61	54	87	700			1	5	線刻 C
A-08-1005	61	52	89	800					
A-08-1006	51	52	92	700					
A-08-1007	56	56	89	800			1	6	
A-08-1008	52	51	79	500	刻印 B		1	2	
A-08-1009	61	50	126	700			2	9 (4 + 5)	
A-08-1010	53	44	98	600					
A-08-1011	38	48	92	400					
A-08-1012	116	58	109	1500			1	6	
A-08-1013	47	56	88	500					
A-08-1014	58	49	104	700					
A-08-1015	51	47	87	600					
A-08-1016	50	44	82	600	刻印 C				
A-08-1017	51	42	88	400					
A-08-1018	55	44	84	600					
A-08-1019	72	44	105	1000			1	2	
A-08-1020	52	47	99	600	刻印 A		2	3 (1 + 2)	
A-08-1021	55	49	90	800			1	3	
A-08-1022	44	46	89	600					
A-08-1023	54	44	87	600			1	1	
A-08-1024	42	45	91	500			1	1	
A-08-1025	55	45	84	500					
A-09-1001	73	80	100	1500					
A-09-1002	63	67	115	1000			1	5	
A-09-1003	57	55	114	800	刻印 A		1	1	
A-09-1004	69	51	85	700			2	9 (5 + 4)	
A-09-1005	68	55	90	800			3	6 (1 + 3 + 2)	
A-09-1006	56	52	83	900			1	2	
A-09-1007	61	56	87	800	刻印 C				
A-09-1008	63	51	95	800			1	5	
A-09-1009	50	47	95	700	刻印 A		1	3	
A-09-1010	59	49	89	900			1	3	
A-09-1011	76	53	95	1000			2	8 (4 + 4)	
A-09-1012	72	45	94	800			2	9 (6 + 3)	
A-09-1013	55	44	88	700					
A-09-1014	60	56	78	700					
A-09-1015	61	47	95	800			1	2	
A-09-1016	56	50	87	700					
A-09-1017	71	52	94	1200			2	5 (2 + 3)	
A-09-1018	63	54	89	1000			1	1	
A-09-1019	65	57	82	1000			2	3 (1 + 2)	
A-09-1020	76	57	94	1500			2	8 (5 + 3)	
A-10-1001	73	72	90	1500	刻印 A				
A-10-1002	86	65	112	1200			1	5	
A-10-1003	66	58	89	800					ノミ面加工有り (旧石材)
A-10-1004	60	61	89	800					
A-10-1005	76	65	92	1100					
A-10-1006	60	60	94	900					
A-10-1007	70	55	95	1000					
A-10-1008	93	59	86	1500					
A-10-1009	88	57	74	1100			1	1	
A-10-1010	79	55	86	1200			1	3	
A-10-1011	55	46	92	700					

石材番号	法量 (cm・kg)				刻印・刻字 ※場所の記載なきものは正面	朱書・墨書 ※場所の記載なきものは正面	矢穴		備考
	横	縦	控え	重量			箇所数	延べ数	
A-10-1012	63	52	84	800					
A-10-1013	66	52	93	1000					
A-10-1014	64	54	86	800					
A-10-1015	58	51	92	800					
A-10-1016	59	52	96	1000					
A-11-1001	82	52	140	1000			1	5	
A-11-1002	63	53	98	500			1	4	
A-11-1003	57	46	106	600					
A-11-1004	51	45	94	400			1	7	
A-11-1005	73	48	94	600			1	1	
A-11-1006	77	48	90	600					
A-11-1007	67	50	88	500					
A-11-1008	63	47	95	400					
A-11-1009	58	45	91	400			1	4	
A-11-1010	64	45	110	600	刻印 C				
A-11-1011	65	45	131	600	刻印 A		2	7 (2 + 5)	
A-11-2001	63	51	104	500				有	
A-11-2002	89	60	100	800			1	6	
A-11-2003	54	55	117	500			3	12 (4 + 6 + 2)	
A-11-2004	84	62	92	1300					
A-11-2005	70	59	100	700			2	6 (4 + 2)	
A-11-2006	73	53	94	700					クサビ痕(クサビ 状敷金取上)
A-11-2007	57	50	95	500					
A-11-2008	59	51	106	500			1	1	
A-11-2009	62	48	89	600					
A-11-2010	64	53	98	500					
A-11-2011	83	56	95	900					
A-11-2012	101	71	84	1500			2	7 (3 + 4)	ノミ面加工有り
A-11-2013	67	61	112	600	刻印 D		1	3	
A-11-2014	56	59	108	600			2	5 (1 + 4)	
A-12-1001	83	85	133	2300	刻字「天下一」 (右側面)				金属痕・ノミ面加 工有り
A-12-1002	64	48	113	600			1	3	
A-12-1003	49	46	100	300	刻印 A	朱書 G か	1	6	
A-12-1004	54	47	102	400	刻印 B				
A-12-1005	56	48	99	300	刻印 D				
A-12-1006	66	54	104	700	刻印 A		3	12 (7 + 4 + 1)	
A-12-1007	70	55	134	700			1	5	
A-12-1008	64	50	94	500			1	2	
A-12-2001	113	51	101	1200			1	6	
A-12-2002	71	49	107	700			2	3 (2 + 1)	
A-12-2003	65	48	110	600					
A-12-2004	77	42	111	700					
A-12-2005	58	45	99	500					
A-12-2006	62	43	98	500					
A-12-2007	72	42	122	700			1	1	
A-12-2008	58	41	116	400			1	7	
A-14-1001	85	80	155				2	6 (5 + 1)	
A-14-1002	80	65	122	1000			2	4 (2 + 2)	ノミ面加工有り (旧石材)
A-14-1003	94	65	104	1000	刻印 D		2	8 (5 + 3)	
A-14-1004	65	55	108	800			1	3	
A-14-1005	58	54	107	600			1	5	
A-14-1006	58	52	110	600					
A-14-1007	72	49	90	500					
A-15-1001	64	40	117	400			1	5	
A-15-1002	58	46	101	400			1	6	
A-15-1003	77	47	106	600	刻印 A		1	4	
A-15-2001	84	54	132	900					
A-15-2002	74	57	143	900			2	19 (10 + 9)	
A-15-2003	62	52	114	600			1	4	
A-15-2004	52	51	112	400			2	13 (8 + 5)	
A-16-1001	73	76	157	900	刻印 A				AB-17-3 上に髭 痕?

B 面

石材番号	法量 (cm・kg)				刻印・刻字 ※場所の記載なきものは正面	朱書・墨書 ※場所の記載なきものは正面	矢穴		備考
	横	縦	控え	重量			箇所数	延べ数	
B-02-1001	70	48	94						
B-02-1002	44	42	78						
B-02-1003	67	46	83		刻印 C				
B-02-1004	53	43	93						
B-02-1005	53	32	99				1	2	
B-02-1006	49	47	105				3	13 (10 + 2 + 1)	
B-02-1007	44	45	86				2	7 (6 + 1)	
B-02-1008	41	42	75				1	2	
B-02-1009	48	39	79		刻印 C		1	2	

石材番号	法量 (cm・kg)				刻印・刻字 ※場所の記載なきものは正面	朱書・墨書 ※場所の記載なきものは正面	矢穴		備考
	横	縦	控え	重量			箇所数	延べ数	
B-02-1010	37	40	90						
B-02-1011	44	39	79				1	1	
B-02-1012	39	39	84		刻印 D				
B-02-1013	50	39	94		刻印 C(右側面)				
B-02-1014	43	41	98		刻印 B				
B-02-1015	54	39	87		刻印 D		1	4	
B-02-1016	60	42	90						
B-02-1017	54	42	98						
B-02-1018	51	40	103		その他		3	8 (3 + 3 + 2)	
B-02-1019	40	41	114				2	5 (3 + 2)	
B-02-1020	47	42	85						
B-02-1021	43	44	97		刻印 B		1	2	
B-02-1022	43	42	124		刻印 B		2	11 (7 + 4)	
B-02-1023	45	39	114			墨書「T」(上面)			
B-02-1024	50	40	100		刻印 G				
B-02-1025	46	38	95						
B-02-1026	37	38	108		刻印 D				
B-02-1027	40	35	93						
B-02-1028	37	31	99						
B-02-1029	50	36	98				2	6 (4 + 2)	
B-02-1030	44	32	91		刻印 B				
B-02-1031	42	32	108		刻印 E (上面)				
B-02-1032	43	32	101						
B-02-1033	43	32	83				1	1	
B-02-1034	52	36	93						
B-02-1035	38	42	101						
B-02-1036	52	42	85		刻印 B				
B-02-1037	46	38	87		刻印 A				
B-02-1038	51	38	103		刻印 B				
B-02-1039	46	39	106		刻印 B		3	12 (5 + 5 + 2)	
B-02-1040	61	42	108		刻印 A				
B-02-2001	39	32	82		刻印 A				
B-02-2002	51	34	82		刻印 A				
B-02-2003	50	39	81				1	6	
B-02-2004	56	39	89				2	3 (2 + 1)	
B-02-2005	43	40	84						
B-02-2006	55	42	74				1	3	
B-02-2007	37	40	99		刻印 C(左側面)				
B-02-2008	53	40	82				1	3	
B-02-2009	39	39	76		刻印 C (下面)				
B-02-2010	45	38	94		刻印 A		1	1	
B-02-2011	40	35	98						鉄錆痕跡有り
B-02-2012	51	36	82				2	7 (2 + 5)	
B-02-2013	46	34	86						
B-02-2014	49	37	73				1	4	
B-02-2015	50	42	95				2	3 (1 + 2)	
B-02-2016	65	32	88			朱書 H (下面)			
B-02-3001	57	35	81		刻印 C		1	5	
B-03-1001	59	29	88		刻印 A				
B-03-1002	52	26	116				1	3	
B-03-1003	45	57	122		刻印 C		1	7	
B-03-1004	38	52	127		刻印 B				
B-03-1005	54	47	93		刻印 B		1	5	
B-03-1006	48	51	96		その他 (マルフタツ)				
B-03-1007	34	52	91						
B-03-1008	34	55	96		刻印 A		3	8 (3 + 3 + 2)	
B-03-1009	46	52	108				1	1	
B-03-1010	50	51	96				1	1	
B-03-1011	35	49	114				4	11 (4 + 3 + 3 + 1)	
B-03-1012	57	51	90						
B-03-1013	39	49	84						
B-03-1014	50	48	108				1	4	
B-03-1015	39	42	90				1	2	
B-03-1016	44	43	92		刻印 A		2	6 (3 + 3)	
B-03-1017	42	47	103		刻印 A		1	4	
B-03-1018	41	43	89						
B-03-1019	33	43	91						
B-03-1020	39	40	106		刻印 B	朱書 F (上面)	1	1	
B-03-1021	50	40	107		刻印 D		1	3	
B-03-1022	40	40	85		刻印 A				
B-03-1023	45	45	97						
B-03-1024	45	44	104		刻印 D		1	2	
B-03-1025	44	42	100		その他 (下面)		1	3	
B-03-1026	58	40	101		刻印 C か		2	7 (2 + 5)	
B-03-1027	45	38	102		刻印 D か		2	15 (7 + 8)	
B-03-1028	35	35	102		刻印 B		1	2	

石材番号	法量 (cm・kg)				刻印・刻字 ※場所の記載なきものは正面	朱書・墨書 ※場所の記載なきものは正面	矢穴		備考
	横	縦	控え	重量			箇所数	延べ数	
B-03-1029	42	40	95		刻印 A		1	2	
B-03-1030	48	40	86		刻印 A				
B-03-1031	38	38	103		刻印 A		1	6	
B-03-1032	47	37	83				1	3	
B-03-1033	45	39	96		その他		1	1	
B-03-1034	44	39	91		刻印 C		1	2	
B-03-1035	35	33	98		刻印 A か				
B-03-1036	46	37	101		刻印 C か				
B-03-1037	46	36	96		刻印 B		1	2	
B-03-1038	48	35	99		刻印 D(右側面)				
B-03-1039	39	33	87		刻印 A		1	4	
B-03-1040	41	36	83		刻印 A				
B-03-1041	41	36	81						
B-03-1042	52	36	76		刻印 A		1	1	
B-03-1043	55	33	75		刻印 B		2	6 (2 + 4)	
B-03-1044	53	37	86		刻印 A				
B-03-1045	46	38	91		刻印 A				
B-03-1046	39	36	102		刻印 B				
B-03-1047	35	31	86						
B-03-2001	42	36	75		刻印 B				MB-04-1 に同じ
B-03-2002	35	35	95		刻印 B				
B-03-3001	43	36	83		刻印 A				
B-03-3002	44	37	94		刻印 C		1	2	
B-03-3003	35	35	82						
B-03-3004	37	34	91						
B-03-3005	45	37	100		刻印 C				
B-03-3006	50	34	94				1	4	
B-03-3007	37	35	94				1	2	
B-03-3008	49	35	85		刻印 B		1	1	
B-03-3009	38	37	102		刻印 D		1	1	
B-03-3010	53	42	80		刻印 B				
B-03-3011	41	44	96				2	4 (3 + 1)	
B-03-3012	49	42	96		刻印 A				
B-03-3013	40	44	96		刻印 C		1	4	
B-03-3014	45	45	107						
B-03-3015	40	45	107		その他 (マルフタツ)		1	2	
B-03-3016	52	41	98		刻印 B				
B-03-3017	63	48	90				1	5	
B-03-3018	48	41	103		刻印 A		1	2	
B-03-3019	48	41	100		刻印 F (上面)		1	3	
B-03-3020	50	44	101				1	2	
B-03-3021	51	43	113				1	2	
B-03-3022	40	43	99		刻印 A か		1	1	
B-03-3023	51	49	91		刻印 B(右側面)		2	9 (6 + 3)	
B-03-3024	37	44	90		刻印 A		1	5	
B-03-3025	55	49	84				2	7 (5 + 2)	
B-03-3026	42	46	83		刻印 B		1	4	
B-03-3027	46	46	79		その他		1	4	
B-03-3028	40	40	99		刻印 D		1	2	
B-03-3029	45	53	92						
B-03-3030	40	40	95		刻印 C か		1	2	
B-03-3031	45	40	94		刻印 G				
B-03-3032	47	42	90		刻印 A か		1	1	
B-03-3033	45	40	94		刻印 D (上面)		1	6	
B-03-3034	45	38	113						
B-03-3035	46	39	79						
B-03-3036	44	40	103		刻印 D		2	6 (2 + 4)	
B-03-3037	52	41	96		刻印 A		1	2	
B-03-3038	48	45	94		刻印 A		1	5	
B-03-3039	50	46	93		刻印 A	朱書 H (下面)			
B-03-3040	43	49	105		刻印 D				
B-03-3041	55	47	88		その他				
B-04-1001	64	41	77						
B-04-1002	45	37	85		刻印 A				
B-04-1003	43	41	92						
B-04-1004	51	38	86						
B-04-1005	54	35	90		刻印 A				
B-04-1006	53	44	111				1	1	
B-04-1007	51	48	73						
B-04-1008	53	50	102		刻印 B		3	16 (6 + 7 + 3)	
B-04-1009	47	28	94		刻印 A		1	2	
B-04-1010	40	34	105		刻印 A		1	4	
B-04-1011	58	32	102				1	3	ノミ面加工有り
B-04-1012	48	27	86			朱書 U (下面)			
B-04-1013	44	31	82		刻印 B		1	2	
B-04-1014	46	35	113						
B-04-1015	55	34	98				1	1	鉄錆痕跡有り
B-04-1016	43	30	91		刻印 A か				

石材番号	法量 (cm・kg)				刻印・刻字 ※場所の記載なきものは正面	朱書・墨書 ※場所の記載なきものは正面	矢穴		備考
	横	縦	控え	重量			箇所数	延べ数	
B-04-1017	44	33	85		刻印 C		1	1	
B-04-1018	39	32	85		刻印 A				
B-04-1019	48	31	78						
B-04-1020	44	32	93				1	3	
B-04-1021	36	28	90		刻印 A				
B-04-1022	41	30	104				1	1	
B-04-1023	44	30	72		刻印 B				
B-04-1024	51	28	92				1	3	
B-04-1025	55	32	86						
B-04-1026	40	33	80						
B-04-1027	44	36	113		刻印 A				
B-04-1028	45	38	98				1	1	
B-04-1029	39	35	99		刻印 C		2	3 (1+2)	
B-04-1030	46	35	94						
B-04-1031	46	35	101				1	3	
B-04-1032	38	36	100				1	5	
B-04-1033	31	37	89						
B-04-1034	54	39	93						
B-04-1035	33	35	96		刻印 A				
B-04-1036	45	38	82						
B-04-1037	49	42	82						
B-04-1038	42	40	80		刻印 C				
B-04-1039	47	42	72				1	2	
B-04-1040	42	37	85						
B-04-1041	57	37	82						
B-04-1042	41	35	96						
B-04-1043	45	32	91						
B-04-1044	36	36	99						
B-04-1045	39	39	90						
B-04-1046	47	37	96						
B-04-1047	37	34	86				1	3	
B-04-1048	40	33	84				1	1	
B-04-1049	58	31	103				3	10 (5+1+4)	
B-04-1050	40	34	82						
B-04-1051	42	38	116						
B-04-1052	48	34	74				2	5 (1+4)	鉄錆痕跡有り
B-04-1053	39	37	95				1	3	
B-04-1054	43	32	80						ノミ面加工有り
B-04-1055	47	31	94						
B-04-1056	42	33	89						
B-04-1057	39	35	86						
B-04-1058	37	35	98		刻印 A		1	1	
B-04-1059	41	37	72		刻印 C (背面)		2	4 (3+1)	
B-04-1060	47	35	91				1	5	
B-04-1061	42	30	73						
B-04-1062	56	33	100						
B-04-1063	40	36	121						
B-04-1064	48	39	102		刻印 B		1	1	
B-04-1065	43	41	86						
B-04-1066	42	37	118		刻印 A		1	3	鉄錆痕跡有り
B-04-1067	44	34	102						
B-04-1068	40	36	95				2	3 (1+2)	
B-04-1069	41	34	93						
B-04-1070	39	35	77				1	3	
B-04-1071	53	33	111		刻印 D		3	7 (2+3+2)	
B-04-1072	44	28	78				1	1	
B-04-1073	49	32	101				2	10 (4+6)	
B-04-1074	41	33	78		刻印 B		2	4 (2+2)	
B-04-1075	48	37	109		刻印 C				
B-04-1076	36	38	135				2	8 (3+5)	
B-04-1077	40	34	96						
B-04-1078	51	35	86				3	8 (2+5+1)	
B-04-1079	55	36	104						
B-04-1080	40	31	97		刻印 C				
B-04-1081	44	31	98		刻印 A				
B-04-1082	49	30	110		刻印 A				
B-04-1083	43	29	106		刻印 B		1	2	
B-04-1084	37	30	91				1	4	
B-04-1085	44	30	84						
B-04-1086	37	27	89		刻印 A				
B-04-1087	48	29	92				1	5	
B-04-1088	34	35	87				1	1	
B-04-1089	38	37	100						
B-04-1090	56	38	110						
B-04-1091	39	31	99				1	2	
B-04-1092	40	32	101				1	2	
B-04-1093	43	32	90				1	1	

石材番号	法量 (cm・kg)				刻印・刻字 ※場所の記載なきものは正面	朱書・墨書 ※場所の記載なきものは正面	矢穴		備考
	横	縦	控え	重量			箇所数	延べ数	
B-04-1094	40	32	97						
B-04-1095	44	32	82						
B-04-1096	43	31	100						
B-04-1097	41	30	87					1	4
B-04-1098	35	35	94						
B-04-1099	42	42	74						
B-04-1100	51	42	81						
B-04-1101	56	42	93					2	4 (1+3)
B-04-1102	39	35	105						
B-04-1103	37	38	88		刻印 A			1	3
B-04-1104	53	36	84					1	1
B-04-1105	42	35	90		刻印 B			1	2
B-04-1106	58	37	109		刻印 B				
B-04-1107	33	35	89		刻印 C				
B-04-1108	40	35	103						
B-04-1109	49	34	99					1	2
B-04-1110	53	39	84					1	3
B-04-1111	47	37	99		刻印 D			2	6 (2+4)
B-04-1112	53	37	82						
B-04-1113	62	39	95						
B-04-1114	57	42	84					1	3
B-04-1115	46	40	102						
B-04-1116	48	38	99		刻印 A			3	8 (5+1+2)
B-04-2001	66	40	96						
B-04-2002	55	39	93						鉄錆痕跡有り
B-04-2003	46	45	88		刻印 D				
B-04-2004	45	46	87					3	9 (4+3+2)
B-04-2005	42	43	78						
B-04-2006	50	37	99						
B-04-2007	45	38	108					2	6 (5+1)
B-04-2008	45	44	73						鉄錆痕跡有り
B-04-2009	48	43	81		刻印 D			2	5 (4+1)
B-04-2010	47	43	75						
B-04-2011	42	35	71						
B-04-2012	39	33	95					1	1
B-04-2013	50	35	92		刻印 A				
B-04-2014	44	33	90		刻印 C			1	4
B-04-2015	33	32	82					1	6
B-04-2016	56	32	92		刻字「十三」				
B-04-2017	46	30	78						
B-04-2018	42	31	74						
B-04-2019	37	31	80						
B-04-2020	43	34	74						
B-04-2021	50	36	83						ノミ面加工有り
B-04-2022	43	33	79		刻印 A				
B-04-2023	34	30	88						
B-04-2024	50	28	107						
B-04-2025	30	34	81		刻印 A			2	4 (2+2)
B-04-2026	50	43	77						
B-04-2027	44	39	105						
B-04-2028	44	38	91					1	2
B-04-2029	48	36	87		刻印 A				
B-04-2030	50	38	73					1	3
B-04-2031	46	39	86						鉄錆痕跡有り
B-04-2032	33	35	93		刻印 B				
B-04-2033	44	39	80						
B-04-2034	34	37	83		刻印 A				
B-04-2035	40	37	80						
B-04-2036	60	37	97		刻印 C			1	3
B-04-2037	48	38	71						
B-04-2038	40	36	103						
B-04-2039	44	38	90		刻印 C				
B-04-2040	46	38	101						
B-04-2041	42	37	82						
B-04-2042	42	39	86						鉄錆痕跡有り
B-04-2043	53	36	112		刻印 A			1	6
B-04-2044	47	36	84						鉄錆痕跡有り
B-04-2045	43	35	94						
B-04-2046	36	32	103	210					
B-04-2047	56	36	95		刻印 A			1	2
B-04-2048	41	42	96						
B-04-2049	37	48	89		刻印 C(右側面)				
B-04-2050	47	47	73					1	4
B-04-2051	42	41	80		刻印 C			1	6
B-04-2052	44	42	85						
B-04-2053	35	41	83		刻印 B			2	5 (2+3)
B-04-2054	31	40	87		刻印 A				

石材番号	法量 (cm・kg)				刻印・刻字 ※場所の記載なきものは正面	朱書・墨書 ※場所の記載なきものは正面	欠穴		備考
	横	縦	控え	重量			箇所数	延べ数	
B-04-2055	62	37	115		刻印 A か		3	4 (1+1+2)	
B-04-2056	38	35	106		その他、刻印 C (左側面)		1	4	
B-04-2057	41	33	105		刻印 A				
B-04-2058	41	36	76						
B-04-2059	38	34	103		刻印 C		1	3	
B-04-2060	54	37	101		刻印 A		1	3	
B-04-2061	47	38	92		刻印 A		1	2	
B-04-2062	39	36	88		刻印 A				
B-04-2063	37	31	94				1	1	
B-04-2064	47	29	95				1	1	
B-04-2065	43	31	97				1	4	
B-04-2066	51	33	93						
B-04-2067	40	38	87						
B-04-2068	52	39	98		その他		1	4	
B-04-2069	38	40	80		刻印 A				
B-04-2070	45	40	88				1	2	
B-04-2071	49	40	79						
B-04-2072	41	42	88		その他				
B-04-2073	47	43	94		その他 (刻印 E を含む)		1	1	
B-04-2074	62	47	76						
B-04-2075	47	41	91		刻印 B		1	3	
B-04-2076	51	39	99		刻印 D				
B-04-2077	49	36	108		刻印 A				
B-04-2078	51	34	88						
B-04-2079	68	41	103		刻印 A		1	3	
B-04-2080	60	45	95						
B-04-3001-1	34	36	80				1	1	
B-05-1001	46	37	89	200					
B-05-1002	37	40	99	200			1	1	
B-05-1003	54	39	100	300					鉄錆痕跡有り
B-05-1004	39	36	75	100					
B-05-1005	44	38	86	200					
B-05-1006	70	37	109	400					
B-05-1007	45	32	91	300					
B-05-1008	50	36	94	200					
B-05-1009	46	35	102	300	刻印 A				
B-05-1010	56	35	107		刻印 C (下面)		1	2	
B-05-1011	52	37	93						
B-05-1012	52	39	85						
B-05-1013	43	39	77						
B-05-1014	50	38	110		刻印 C		1	2	
B-05-1015	46	35	100		刻印 A		1	3	
B-05-1016	43	37	97		刻印 A				
B-05-1017	46	37	97						
B-05-1018	37	32	96				1	6	
B-05-1019	44	33	89						ノミ面加工有り
B-05-1020	41	32	87						
B-05-1021	52	31	90						鉄錆痕跡有り
B-05-1022	46	34	98		刻印 A				
B-05-1023	45	34	96						
B-05-1024	45	32	101		刻字「三」(右側面)				
B-05-1025	44	35	102						
B-05-1026	51	33	88			朱書 F (上面)	1	4	
B-05-1027	46	32	87		刻印 A				
B-05-1028	60	35	99				3	9 (4+3+2)	
B-05-1029	47	34	88						
B-05-1030	38	33	95				1	2	
B-05-1031	38	39	86						
B-05-1032	50	37	89						
B-05-1033	54	33	103		刻印 B				
B-05-1034	46	35	88						
B-05-1035	42	37	77						
B-05-1036	47	36	79						
B-05-1037	47	37	87				1	4	
B-05-1038	45	36	83						
B-05-1039	48	38	103		刻印 A		1	2	
B-05-1040	43	37	90						
B-05-1041	48	38	109				1	3	
B-05-1042	44	35	87						
B-05-1043	45	35	95						
B-05-1044	44	40	103				1	3	
B-05-1045	48	40	88				2	6 (2+4)	
B-05-1046	56	43	86		刻印 A				
B-05-1047	52	39	94		刻印 C		2	4 (3+1)	
B-05-1048	54	40	125		刻印 A		1	6	
B-05-1049	48	43	112		その他 (半円形)		2	4 (2+2)	

石材番号	法量 (cm・kg)				刻印・刻字 ※場所の記載なきものは正面	朱書・墨書 ※場所の記載なきものは正面	欠穴		備考
	横	縦	控え	重量			箇所数	延べ数	
B-05-1050	74	47	78						
B-05-1051	45	39	110				1	6	
B-05-1052	47	39	70						
B-05-1053	38	46	100		刻印 B				
B-05-1054	51	46	96		その他				
B-05-1055	38	47	91						
B-05-1056	53	50	80				1	3	
B-05-1057	37	53	88		刻印 A		1	6	
B-05-1058	45	52	75						
B-05-1059	50	48	115						鉄錆痕跡有り
B-05-1060	49	44	119				2	3 (1+2)	
B-05-1061	54	44	92		刻印 A				
B-05-1062	52	44	82				2	3 (1+2)	
B-05-1063	60	42	97		刻印 B				
B-05-1064	41	46	99				1	1	
B-05-1065	43	42	97						
B-05-1066	47	40	100				1	2	
B-05-1067	41	43	102						鉄錆痕跡有り
B-05-1068	47	45	97						
B-05-1069	44	44	83				1	1	線刻有り
B-05-1070	40	40	107		刻印 A				
B-05-1071	45	40	89				2	2 (1+1)	
B-05-1072	49	37	92						
B-05-1073	56	38	94		刻印 A か		1	7	
B-05-1074	39	37	102		刻印 B				
B-05-1075	39	38	95						
B-05-1076	51	42	83		刻印 A か				
B-05-1077	41	39	91						
B-05-1078	45	38	90		刻印 A		1	1	
B-05-1079	38	40	84						
B-05-1080	42	38	83						
B-05-1081	47	38	96				1	2	
B-05-1082	46	40	81		刻印 A				
B-05-1083	46	42	92				1	1	
B-05-1084	41	44	92				1	2	
B-05-1085	40	40	92				1	2	
B-05-1086	46	39	87						
B-05-1087	46	37	96						
B-05-1088	44	39	83		刻印 A (左側面)		1	1	
B-05-1089	51	40	74						
B-05-1090	50	40	97				1	4	
B-05-1091	65	36	81						
B-05-1092	40	37	97		刻印 A				
B-05-1093	38	37	96				1	3	
B-05-1094	40	37	93				1	1	
B-05-1095	48	35	100						
B-05-1096	40	35	108		刻印 A		1	3	
B-05-1097	43	35	99		刻印 D				
B-05-1098	53	36	91						
B-05-1099	41	41	120				1	2	
B-05-1100	42	38	83						
B-05-1101	43	40	80						
B-05-1102	46	36	95		刻印 A				
B-05-1103	47	37	94		刻印 C				
B-05-1104	46	38	84				1	1	
B-05-1105	51	38	108				1	2	
B-05-1106	47	37	98						
B-05-1107	36	39	105				1	1	
B-05-1108	60	42	83						
B-05-1109	40	39	111				2	8 (6+2)	
B-05-1110	48	35	82						ノミ面加工有り
B-05-1111	52	31	129				1	3	
B-05-1112	65	35	99						
B-05-2001	57	40	112	300	刻印 A				ノミ面加工有り
B-05-2002	37	42	82	200	刻印 B		1	4	
B-05-2003	51	44	93	300	刻印 C		2	5 (4+1)	
B-05-2004	40	39	97	200	刻印 B				
B-05-2005	61	45	78	300					
B-05-2006	64	48	97	400	刻印 E か		1	3	
B-05-2007	43	48	87	200			1	4	
B-05-2008	49	45	74	200					
B-05-2009	44	42	97				1	3	
B-05-2010	60	35	87						
B-05-2011	47	35	105		刻印 A		1	2	
B-05-2012	45	35	95						
B-05-2013	48	34	90				2	3 (2+1)	
B-05-2014	45	35	90		刻印 B・刻字「八」(下面)				
B-05-2015	45	37	119						
B-05-2016	53	38	102		刻印 A		1	2	

石材番号	法量 (cm・kg)				刻印・刻字 ※場所の記載なきものは正面	朱書・墨書 ※場所の記載なきものは正面	欠穴		備考
	横	縦	控え	重量			箇所数	延べ数	
B-05-2017	43	38	84		刻印 F (下面)		1	7	
B-05-2018	41	34	91						
B-05-2019	39	33	85						
B-05-2020	45	34	95						
B-05-2021	43	34	99				1	1	
B-05-2022	41	34	79						
B-05-2023	49	37	107		刻印 B				
B-05-2024	43	40	92		刻印 A		1	4	
B-05-2025	41	39	92		刻印 A		1	4	鉄錆痕跡有り
B-05-2026	53	38	112				1	1	
B-05-2027	48	34	86		刻印 A				
B-05-2028	50	33	95						
B-05-2029	51	34	110		刻印 B		1	4	
B-05-2030	44	38	109						
B-05-2031	45	38	92		刻印 A				
B-05-2032	55	35	95				1	2	
B-05-2033	52	35	110		刻印 C (左側面)				
B-05-2034	43	33	92		刻印 A				鉄錆痕跡有り
B-05-2035	43	36	96		その他		1	1	
B-05-2036	43	34	97		刻印 A		1	2	
B-05-2037	45	37	76						
B-05-2038	49	34	82						
B-05-2039	48	35	87				1	2	
B-05-2040	54	35	67		刻印 D		1	1	
B-05-2041	38	35	86		その他 (刻印 B 入)				
B-05-2042	41	38	91		刻印 C				
B-05-2043	37	41	86		刻印 A				
B-05-2044	43	39	100						
B-05-2045	42	36	97						
B-05-2046	39	37	96						鉄錆痕跡有り
B-05-2047	46	44	85		刻印 C				
B-05-2048	45	44	98						
B-05-2049	50	47	102				2	7 (2+5)	
B-05-2050	46	45	91				1	1	
B-05-2051	70	36	100						
B-05-2052	43	37	75						
B-05-2053	46	36	103						
B-05-2054	45	38	115						
B-05-2055	40	39	108		刻印 C か				
B-05-2056	40	39	76		刻印 A		1	4	
B-05-2057	40	38	96						
B-05-2058	40	38	87		刻印 B				
B-05-2059	47	38	102				1	5	
B-05-2060	44	36	90						
B-05-2061	48	37	88						
B-05-2062	42	33	114						
B-05-2063	46	33	73						
B-05-2064	37	31	96						
B-05-2065	41	32	97		刻印 B				鉄錆痕跡有り
B-05-2066	43	32	105						
B-05-2067	45	35	117		刻印 A か		1	5	
B-05-2068	42	38	88						
B-05-2069	43	33	113		刻印 A か				
B-05-2070	42	35	93		刻印 B		1	2	
B-05-2071	50	38	85				1	4	
B-05-2072	41	35	86						
B-05-2073	42	34	109		刻印 B		2	3 (2+1)	
B-05-2074	42	35	86						
B-05-2075	49	35	90				1	1	
B-05-2076	41	36	116				1	1	
B-05-2077	48	37	96				1	1	
B-05-2078	51	39	96		刻印 A		1	2	
B-05-2079	44	38	98				1	9	
B-05-2080	42	38	102		刻印 D				
B-05-2081	37	38	81						
B-05-2082	42	33	92						
B-05-2083	43	33	99				2	7 (5+2)	
B-05-2084	47	39	92						
B-05-2085	44	39	86						
B-05-2086	39	39	99		刻印 C		2	5 (3+2)	
B-05-2087	47	37	100		刻印 A		1	3	線刻有り
B-05-2088	42	34	77		刻印 B				
B-05-2089	41	37	97				2	4 (3+1)	
B-05-2090	56	38	88		刻印 A				
B-05-2091	41	34	119				1	2	
B-05-2092	41	37	99						
B-05-2093	35	34	105		刻印 B				
B-05-2094	37	34	97						
B-05-2095	44	34	101		刻印 A か		1	7	

石材番号	法量 (cm・kg)				刻印・刻字 ※場所の記載なきものは正面	朱書・墨書 ※場所の記載なきものは正面	欠穴		備考
	横	縦	控え	重量			箇所数	延べ数	
B-05-2096	38	34	101		刻字「三十」		2	4 (3+1)	
B-05-2097	38	35	87				1	2	
B-05-2098	46	35	107		刻印 C (上面)		1	3	
B-05-2099	42	35	103		刻印 A				
B-05-2100	61	36	103				1	3	
B-05-2101	41	33	104						
B-05-2102	40	32	100		刻印 D		1	1	
B-05-2103	48	35	99						
B-05-2104	41	37	88		刻印 C				
B-05-2105	53	35	85		刻印 C		2	2 (1+1)	
B-05-2106	32	34	94				1	5	
B-05-2107	48	37	85						
B-05-2108	42	40	93						
B-05-2109	48	36	101				1	2	
B-05-2110	45	32	88		刻印 A か				
B-05-2111	56	30	98						
B-05-2112	44	29	92		刻印 A				
B-05-2113	38	28	95				1	3	
B-05-2114	51	32	113						
B-05-2115	45	36	126		刻印 D				
B-06-1001	117	35	127	1000					
B-06-1002	60	34	98	300			1	4	
B-06-1003	53	38	114	400					
B-06-1004	48	43	79	300					
B-06-1005	50	43	101	300			2	11 (7+4)	
B-06-1006	52	43	76	300					
B-06-1007	55	36	105	300					
B-06-1008	44	39	94	300					
B-06-1009	57	38	148	300	刻印 A		1	1	
B-06-1010	44	41	114	200			1	2	
B-06-1011	49	40	100	200	刻印 A		1	2	
B-06-1012	47	41	101	300	刻印 A				
B-06-1013	54	46	93	400			2	6 (5+1)	
B-06-1014	40	39	116	300			1	8	
B-06-1015	58	37	108	400					
B-06-1016	52	36	88	300	刻印 A		1	2	
B-06-1017	55	40	102	400			1	4	
B-06-1018	45	42	108	400	刻印 C		1	4	
B-06-1019	47	39	82	300					
B-06-1020	51	37	88	300					
B-06-1021	45	37	119	300	刻印 B				
B-06-1022	49	38	101	300					
B-06-1023	46	37	96	400			1	5	
B-06-1024	47	35	86	300	刻印 B				
B-06-1025	57	42	89	400					
B-06-1026	62	44	117	600	刻印 C				
B-06-1027	37	40	85	300			1	1	
B-06-1028	48	40	90	300					
B-06-1029	47	31	95	200			1	2	
B-06-1030	40	36	88	300					
B-06-1031	37	40	91	300					
B-06-1032	51	35	95	300					ノミ面加工有り
B-06-1033	51	38	92	300					
B-06-1034	49	39	82	500					
B-06-1035	52	43	113	400			1	4	
B-06-1036	60	42	87	300	刻印 A				
B-06-1037	46	41	89						
B-06-1037-1	60	42	92	500					
B-06-1038	48	31	95	200					
B-06-1039	57	38	86	300					
B-06-1040	52	43	83	300					
B-06-1041	59	34	98	300			2	5 (4+1)	
B-06-1042	79	38	85	500			1	1	鉄錆痕跡有り
B-06-1043	56	35	97	300					
B-06-1044	54	42	101	300			1	1	
B-06-1045	47	44	94	300			1	2	
B-06-1046	42	42	91	300					
B-06-1047	48	43	91	300	刻印 A				
B-06-1048	46	43	105	300			1	6	
B-06-1049	46	42	107	400	刻印 B・□□ (右側面)		1	7	
B-06-1050	40	39	100	200					
B-06-1051	54	37	85	300					
B-06-1052	48	37	97	200			1	1	
B-06-1053	48	37	96	200	刻印 B				
B-06-1054	49	43	91	300					
B-06-1055	46	39	102	300	刻印 A				
B-06-1056	51	35	92	200	刻印 B		1	3	
B-06-1057	44	45	118	400	刻印 D		1	4	
B-06-1058	55	48	111	500	刻印 B		2	11 (8+3)	

石材番号	法量 (cm・kg)				刻印・刻字 ※場所の記載なきものは正面	朱書・墨書 ※場所の記載なきものは正面	矢穴		備考
	横	縦	控え	重量			箇所数	延べ数	
B-06-1059	44	47	84	200	刻印 C				
B-06-1060	51	40	117	400			1	7	
B-06-1061	42	38	105	200					
B-06-1062	47	39	90	200			2	4 (2 + 2)	
B-06-1063	55	42	115	400					
B-06-1064	54	42	95	400	刻印 Bか		1	2	
B-06-1065	63	45	79	300					
B-06-1066	55	42	83						
B-06-1067	50	44	85				1	6	
B-06-1068	45	50	80				1	3	
B-06-1069	43	42	88						
B-06-1070	45	40	87						
B-06-1071	35	43	96						
B-06-1072	40	38	98				1	3	
B-06-1073	42	39	94						
B-06-1074	44	37	122		刻印 A				
B-06-1075	46	37	102		刻印 D				
B-06-1076	45	40	100						
B-06-1077	57	40	79						
B-06-1078	39	38	99						
B-06-1079	49	35	96						
B-06-1080	50	38	74						
B-06-1081	51	39	118				1	4	
B-06-1082	48	39	77		刻印 A				
B-06-1083	57	44	103						
B-06-1084	49	42	85		刻印 A				
B-06-1085	48	43	85				2	3 (2 + 1)	
B-06-1086	54	41	77		刻印 A				
B-06-1087	53	42	92		刻印 C				
B-06-1088	44	39	98		刻印 D		1	2	
B-06-1089	45	42	81						
B-06-1090	58	40	83						
B-06-1091	51	45	95				1	3	
B-06-1092	61	45	86				1	2	
B-06-1093	50	45	88						
B-06-1094	50	41	83				1	5	
B-06-1095	51	38	84		刻印 A				
B-06-1096	44	37	101		刻印 A		1	1	
B-06-1097	55	33	100				4	11 (1 + 5 + 2 + 3)	
B-06-1098	44	39	102				1	3	
B-06-1099	54	42	82		刻印 A				
B-06-1100	52	42	96				1	2	
B-06-1101	44	43	99						
B-06-1102	48	36	112						
B-06-1103	46	36	106						
B-06-1104	55	38	99						
B-06-2001	51	41	106	300					
B-06-2002	45	38	102	200			1	1	
B-06-2003	43	42	88	300	刻印 A		1	1	
B-06-2004	52	43	90	300	刻印 Bか				
B-06-2005	57	41	107	400					
B-06-2006	60	43	84	300	刻印 A				
B-06-2007	51	42	96	300			1	5	
B-06-2008	42	48	101	200			2	5 (3 + 2)	
B-06-2009	53	46	92	300			1	2	
B-06-2010	61	45	89	500			1	2	線刻有り
B-06-2011	52	39	99	300	刻印 D		2	6 (4 + 2)	
B-06-2012	53	40	103	400			2	6 (2 + 4)	
B-06-2013	44	34	113	300			1	2	
B-06-2014	47	35	112	400	刻印 C				
B-06-2015	46	34	104	300					
B-06-2016	52	37	102	300					
B-06-2017	58	42	90	300					
B-06-2018	44	37	89	300	刻印 A		2	4 (2 + 2)	
B-06-2019	55	36	84	200			1	2	
B-06-2020	47	36	85	200					
B-06-2021	46	34	94	200	刻印 D				
B-06-2022	46	38	107	200					
B-06-2023	42	41	10	300					
B-06-2024	56	46	88	500					
B-06-2025	39	40	92	200			1	4	
B-06-2026	49	39	84	200	刻印 A				
B-06-2027	64	34	108	300			1	2	
B-06-2028	43	37	94	300					
B-06-2029	43	34	82	200					
B-06-2030	43	33	92	200	刻字「十六」・刻印 F (上面)				
B-06-2031	47	36	108	300					
B-06-2032	38	34	108	200					

石材番号	法量 (cm・kg)				刻印・刻字 ※場所の記載なきものは正面	朱書・墨書 ※場所の記載なきものは正面	矢穴		備考
	横	縦	控え	重量			箇所数	延べ数	
B-06-2033	45	32	89	200					
B-06-2034	57	36	107	300	その他(・・・) (下面)	朱書 F (下面)	1	5	
B-06-2035	51	35	97	200	刻印 A				
B-06-2036	48	34	100	300	刻印 Cか (上面)				鉄錆痕跡有り
B-06-2037	54	32	108	300	その他 (扇形)				
B-06-2038	70	42	122	600			1	1	
B-06-2039	44	42	86	200			1	3	
B-06-2040	56	42	78	200			1	4	
B-06-2041	44	39	96	200			1	1	
B-06-2042	45	39	99	200					
B-06-2043	65	44	81	300					
B-06-2044	48	43	83	200	刻印 C				
B-06-2045	46	33	91	200	刻印 Cか				
B-06-2046	44	34	96	200					
B-06-2047	52	33	94	200			1	4	
B-06-2048	62	37	73	200					
B-06-2049	47	40	86	200			1	1	
B-06-2050	50	41	98	200			1	1	
B-06-2051	47	38	89	200					
B-06-2052	50	37	91	300					
B-06-2053	43	38	105	200	刻印 Dか		1	1	
B-06-2054	44	36	87	200	刻印 A				
B-06-2055	40	42	93	200	刻印 A		2	4 (2 + 2)	
B-06-2056	43	36	107	300	刻印 A				
B-06-2057	43	40	88	200	刻印 A		1	4	
B-06-2058	54	40	88	300			2	3 (1 + 2)	
B-06-2059	49	43	109	300	刻印 A		1	5	
B-06-2060	52	49	85	200			1	1	
B-06-2061	67	48	100	400			1	3	
B-06-2062	41	42	107	200	刻印 A				
B-06-2063	39	38	98	200	刻印 B				
B-06-2064	50	40	92	200	刻印 B				
B-06-2065	45	41	84	200					
B-06-2066	46	40	84	200			1	1	
B-06-2067	46	39	102	200			1	2	
B-06-2068	51	35	81	200			1	2	
B-06-2069	44	36	78	200					
B-06-2070	38	42	96				1	2	
B-06-2071	53	40	78			朱書 C921 縦 長格子状 (下 面)	1	2	
B-06-2072	41	38	90		刻印 B		1	1	
B-06-2073	44	45	134				1	5	
B-06-2074	49	42	88						
B-06-2075	44	40	83						
B-06-2076	45	43	102				1	5	
B-06-2077	44	44	82						
B-06-2078	44	45	89		刻印 A				
B-06-2079	39	45	96						
B-06-2080	47	42	94						
B-06-2081	44	36	123		刻印 A				
B-06-2082	44	41	71		刻印 A		1	5	
B-06-2083	45	41	114						
B-06-2084	48	46	80						
B-06-2085	49	44	100						
B-06-2086	47	38	90						
B-06-2087	50	36	100						
B-06-2088	56	31	113				1	2	
B-06-2089	51	38	107				1	3	
B-06-2090	65	42	86						
B-06-2091	49	40	103				2	6 (3 + 3)	
B-06-2092	48	41	86		刻印 A		1	1	
B-06-2093	45	48	96						
B-06-2094	53	42	92				1	1	
B-06-2095	50	45	85						
B-06-2096	65	41	89				2	8 (5 + 3)	
B-06-2097	40	42	95				1	3	
B-06-2098	52	41	103						
B-06-2099	50	41	86				1	1	
B-06-2100	47	40	106		刻印 A				
B-06-2101	56	39	100						
B-06-2102	41	40	82		刻印 B				
B-06-2103	45	43	108		刻印 B		1	1	
B-06-2104	54	41	93		刻印 A				
B-06-2105	56	39	96				1	1	
B-06-2106	44	40	98				1	2	
B-06-2107	62	38	105		刻印 A		1	9	
B-06-2108	59	44	118				1	3	
B-07-1001	52	44	85	300					

石材番号	法量 (cm・kg)				刻印・刻字 ※場所の記載なきものは正面	朱書・墨書 ※場所の記載なきものは正面	欠穴		備考
	横	縦	控え	重量			箇所数	延べ数	
B-07-1002	58	44	85	400					
B-07-1003	62	42	107	400	刻印 A		1	6	
B-07-1004	42	43	95	300	刻印 D か		2	7 (6 + 1)	
B-07-1005	63	47	101	500					
B-07-1006	56	47	90	500	刻印 C		1	4	
B-07-1007	54	51	92	500					
B-07-1008	51	46	101	500			2	7 (5 + 2)	
B-07-1009	55	41	100	450	刻印 B		1	1	
B-07-1010	55	39	93	400					
B-07-1011	53	41	91	400					
B-07-1012	51	41	90	400	刻印 A		1	6	
B-07-1013	55	41	93	400	刻印 B		1	3	
B-07-1014	58	40	78	400	刻字「十六」				
B-07-1015	54	38	134	600	刻印 B				
B-07-1016	65	37	91	400	刻印 A				
B-07-1017	40	45	113	550					
B-07-1018	58	40	100	500					
B-07-1019	46	40	100	500	刻印 A か		1	4	
B-07-1020	52	44	102	400					
B-07-1021	46	41	92	400					
B-07-1022	52	38	87	350					
B-07-1023	54	38	90	400	刻印 A				
B-07-1024	52	40	104	500			1	3	
B-07-1025	55	41	84	450			1	3	
B-07-1026	45	41	109	450					
B-07-1027	54	38	87	400			2	4 (2 + 2)	
B-07-1028	57	44	78	400					
B-07-1029	52	42	96	400					
B-07-1030	49	37	121			朱書「石伐」(下面)	2	4 (3 + 1)	
B-07-1031	53	43	108	500					
B-07-1032	50	40	98	400			2	5 (3 + 2)	
B-07-1033	56	43	97	400	刻印 D				
B-07-1034	46	45	102	400					
B-07-1035	59	40	89	400	刻印 B				
B-07-1036	55	40	94	500	刻印 C				
B-07-1037	56	42	86	400					
B-07-1038	59	38	95	400			1	1	
B-07-1039	45	34	98	400	その他				
B-07-1040	61	39	107	500	刻印 A				
B-07-1041	57	38	91	400					
B-07-1042	56	40	104	400			2	6 (4 + 2)	
B-07-1043	55	41	73	400					
B-07-1044	48	39	98	500					
B-07-1045	49	38	97	400			1	4	
B-07-1046	50	36	99	400	刻印 D				
B-07-1047	38	38	97	300			1	2	
B-07-1048	51	43	102	400					
B-07-1049	51	39	82	350			1	3	
B-07-1050	48	40	104	400			1	2	
B-07-1051	53	40	101	400	刻印 B		1	2	
B-07-1052	50	38	92	400					
B-07-1053	58	36	109	500					
B-07-1054	47	35	111	400					
B-07-1055	54	35	94	400					
B-07-1056	30	38	85	300					
B-07-1057	42	40	87	400					
B-07-1058	52	39	91	400					
B-07-1059	44	36	84	400					
B-07-1060	55	40	82	400			1	4	
B-07-1061	52	44	92	400					
B-07-1062	50	38	98	400					
B-07-1063	40	43	94	400					
B-07-1064	66	48	96	500			1	2	
B-07-1065	48	48	110	400					
B-07-1066	52	52	83	400			1	3	
B-07-1067	42	39	85	300					
B-07-1068	55	44	96	500					
B-07-1069	42	41	104	400					
B-07-1070	45	43	122	400					
B-07-1071	32	43	96	300			2	5 (4 + 1)	
B-07-1072	50	45	94	400		朱書 V (上面)			
B-07-1073	45	42	88	300			1	3	
B-07-1074	42	42	120	450			1	1	
B-07-1075	44	41	125	450					
B-07-1076	44	41	115	450	刻印 B				
B-07-1077	43	39	91	400					
B-07-1078	50	36	93	400			1	2	
B-07-1079	46	38	118	500			1	5	
B-07-1080	58	39	126	550					

石材番号	法量 (cm・kg)				刻印・刻字 ※場所の記載なきものは正面	朱書・墨書 ※場所の記載なきものは正面	欠穴		備考
	横	縦	控え	重量			箇所数	延べ数	
B-07-1081	54	40	106	400					
B-07-1082	46	40	105	550					
B-07-1083	57	36	140	550					
B-07-1084	40	40	93	300					
B-07-1085	46	41	107	400					
B-07-1086	56	47	104	450			2	3 (2 + 1)	
B-07-1087	45	40	99	300					
B-07-1088	56	38	114	500			1	4	
B-07-1089	60	38	140	550	刻印 D				
B-07-1090	43	37	105	400			1	1	
B-07-1091	67	37	110	550					ノミ面加工有り
B-07-1092	45	41	111	450					
B-07-1093	49	40	123	450			2	6 (2 + 4)	
B-07-1094	49	41	108	400					
B-07-1095	54	39	126	500			2	4 (3 + 1)	
B-07-1096	48	40	99	400					
B-07-1097	50	41	97	400	刻印 A				
B-07-1098	53	41	90	400			1	5	
B-07-1099	53	38	96	300					
B-07-1100	62	38	121	500					
B-07-1101	66	41	111	550	刻印 B		3	9 (4 + 3 + 2)	
B-07-1102	53	36	91	400	刻印 A		2	4 (3 + 1)	
B-07-1103	62	33	135	500	刻印 A				
B-07-2001	70	39	124	700					ノミ面加工有り
B-07-2002	76	44	110	300			2	11 (7 + 4)	
B-07-2003	56	45	98	300	刻印 A				
B-07-2004	63	41	118	500					
B-07-2005	53	34	96	400	刻印 A				
B-07-2006	56	36	97	400					
B-07-2007	48	36	88	300					
B-07-2008	50	40	92	300					
B-07-2009	55	44	89	500					
B-07-2010	45	39	109	400	刻印 A				
B-07-2011	54	37	96	400			1	4	
B-07-2012	53	39	95	300			1	4	
B-07-2013	47	39	106	400					
B-07-2014	39	39	96	400			1	2	
B-07-2015	42	42	115	500			1	2	
B-07-2016	56	42	103	600					
B-07-2017	62	43	95	400			1	2	
B-07-2018	54	42	100	400			1	3	
B-07-2019	46	43	104	400			1	2	
B-07-2020	45	39	86	300					
B-07-2021	53	39	131	600			1	9	
B-07-2022	52	38	97	400			1	5	
B-07-2023	46	35	123	400		朱書 F (上面)			
B-07-2024	50	37	92	300					
B-07-2025	43	41	96	400					
B-07-2026	64	41	108	600	その他		1	3	
B-07-2027	58	39	110	400					
B-07-2028	51	36	117	400			1	4	
B-07-2029	66	39	99	400					
B-07-2030	43	34	100	300	刻印 C に B (左側面)				
B-07-2031	45	36	87	300	刻印 C				
B-07-2032	45	39	95	300	刻印 C		1	2	
B-07-2033	48	37	120	400			1	3	
B-07-2034	60	37	100	400	刻印 B				
B-07-2035	49	38	93	300					鉄錆痕跡有り
B-07-2036	58	38	87	400					
B-07-2037	48	31	97	400					
B-07-2038	60	40	80	300					
B-07-2039	63	42	86	400					
B-07-2040	51	36	121	400					
B-07-2041	54	36	89	300					
B-07-2042	80	46	101	600			2	4 (1 + 3)	
B-07-2043	54	43	87	400					
B-07-2044	50	43	116	300					
B-07-2045	50	42	101	300			2	6 (4 + 2)	
B-07-2046	53	38	101	400	刻印 D		1	1	
B-07-2047	41	35	83	200					
B-07-2048	50	34	104	400			1	2	
B-07-2049	51	38	102	400					
B-07-2050	47	33	80	200			1	1	
B-07-2051	46	36	91	300	その他 (長方形の中に←)(下面)		1	2	
B-07-2052	52	40	93	400			2	4 (2 + 2)	
B-07-2053	50	37	110	400	刻印 B		1	2	
B-07-2054	50	40	110	400					

石材番号	法量 (cm・kg)			刻印・刻字 ※場所の記載なきものは正面	朱書・墨書 ※場所の記載なきものは正面	矢穴		備考
	横	縦	重量			箇所数	延べ数	
B-07-2055	46	36	97	400				
B-07-2056	53	39	102	400		1	3	
B-07-2057	42	40	97	300				
B-07-2058	46	40	92	400	刻印 A			
B-07-2059	50	41	96	300		1	3	
B-07-2060	50	42	85	300				
B-07-2061	53	43	107	400		1	4	
B-07-2062	48	47	85	400				
B-07-2063	49	42	97	400	刻印 A	1	2	
B-07-2064	46	39	100	400				
B-07-2065	70	39	119	900		1	3	
B-07-2066	45	38	118	500				
B-07-2067	45	46	92	200		3	11 (4+1+6)	
B-07-2068	45	44	92	300				
B-07-2069	48	38	97	200	刻印 A か	1	1	
B-07-2070	60	42	91	300		2	4 (3+1)	
B-07-2071	44	43	88	200		2	5 (1+4)	
B-07-2072	39	38	109	200	刻印 A	2	9 (7+2)	
B-07-2073	36	40	91	200		1	1	
B-07-2074	43	42	92	300				
B-07-2075	47	46	105	400				
B-07-2076	39	42	130	300		1	3	
B-07-2077	47	40	97	300		2	5 (4+1)	
B-07-2078	43	40	102	300	刻印 A	2	11 (4+7)	
B-07-2079	53	39	100	300				
B-07-2080	47	39	121	300				
B-07-2081	64	38	113	300		2	8 (4+4)	
B-07-2082	48	40	90	300		2	7 (4+3)	
B-07-2083	43	40	100	300				
B-07-2084	50	40	108	300	刻印 A			
B-07-2085	47	39	126	300	刻印 A	朱書 I か (左側面)		
B-07-2086	48	39	93	300		1	2	
B-07-2087	58	43	115	500				
B-07-2088	40	41	79	200				
B-07-2089	50	44	100	300				
B-07-2090	57	40	100	300				
B-07-2091	49	40	88	300				
B-07-2092	57	37	101	400		1	1	
B-07-2093	53	33	92	300		1	3	
B-07-2094	44	35	93					
B-07-2095	47	38	96	300	刻印 C	1	2	
B-07-2096	47	40	93	300	刻印 B	1	4	
B-07-2097	50	39	85	200				鉄錆痕跡有り
B-07-2098	60	43	103	500				
B-07-2099	49	37	97	200	刻印 B			
B-07-2100	51	39	82	200				
B-07-2101	45	32	96	200		1	1	
B-07-2102	40	38	87	200				
B-07-2103	53	38	99	200		1	2	
B-07-2104	65	36	92	300	その他 (-) (左側面)	2	4 (3+1)	
B-08-1001	60	67	103	700				
B-08-1002	55	60	102	500	刻印 C	3	15 (8+5+2)	鉄錆痕跡有り
B-08-1003	60	57	133	900				
B-08-1004	56	48	109	500	刻印 D			
B-08-1005	55	47	87	500				
B-08-1006	52	38	92	500		2	2 (1+1)	
B-08-1007	48	40	116	500		1	1	
B-08-1008	63	48	100	800				
B-08-1009	53	48	108	500		1	2	
B-08-1010	60	40	112	600				
B-08-1011	54	40	110	500				
B-08-1012	54	38	120	600				
B-08-1013	61	40	123	500	刻印 A	1	1	
B-08-1014	59	39	126	700				
B-08-1015	50	39	113	500		1	2	
B-08-1016	42	43	99	400		1	5	
B-08-1017	53	44	110	500		1	4	
B-08-1018	47	41	105	400	刻印 D か	1	3	
B-08-1019	54	41	111	400	刻印 D			
B-08-1020	52	41	100	400	刻印 D	1	1	
B-08-1021	64	31	121	500	刻印 D	1	2	
B-08-1022	51	37	117	400				
B-08-1023	44	38	113	400	刻印 A	1	3	線刻有り
B-08-1024	55	44	128	400	刻字「上」に点 (下面)			
B-08-1025	67	43	109	600		1	3	
B-08-1026	46	42	122	600	刻印 A			

石材番号	法量 (cm・kg)				刻印・刻字 ※場所の記載なきものは正面	朱書・墨書 ※場所の記載なきものは正面	矢穴		備考
	横	縦	控え	重量			箇所数	延べ数	
B-08-1027	50	42	126	500	その他 (刻印 D の中に)				
B-08-1028	48	42	96	400					
B-08-1029	48	46	95	400					
B-08-1030	53	42	102	400					
B-08-1031	59	40	118	500					
B-08-1032	43	42	98	200		1	2		
B-08-1033	50	35	110	300					
B-08-1034	58	43	101	400					
B-08-1035	58	40	125	500		1	2		
B-08-1036	61	38	113	500	刻印 D				
B-08-1037	58	39	95	400		1	2		
B-08-1038	56	38	101	300					
B-08-1039	58	44	94	400		1	2		
B-08-1040	51	43	99	400					
B-08-1041	54	48	89	400	刻印 A	1	1		
B-08-1042	43	44	106	300	刻印 A	1	1		
B-08-1043	52	41	97	400		1	1		
B-08-1044	55	42	110	200	刻印 A	1	4		
B-08-1045	52	41	88	400	刻印 C	1	2		
B-08-1046	63	44	95	400	刻印 A	1	1		
B-08-1047	44	44	114	400					
B-08-1048	49	41	126	400					
B-08-1049	46	38	129	500	刻印 A	1	4		
B-08-1050	53	39	121	400	刻印 A				
B-08-1051	57	35	119	400	刻印 A	1	1		
B-08-1052	51	35	121	500	刻印 A				
B-08-1053	51	38	109	500	刻印 D				
B-08-1054	43	41	103	500	刻印 A				
B-08-1055	48	42	120	400					
B-08-1056	50	41	116	400	刻印 D	2	5 (3+2)	鉄錆痕跡有り	
B-08-1057	46	43	118	400	刻印 D			鉄錆痕跡有り	
B-08-1058	48	42	132	600					
B-08-1059	36	41	107	200					
B-08-1060	45	44	127	600	刻印 D	1	2		
B-08-1061	55	39	99	400	刻印 A	1	2		
B-08-1062	52	35	94	500	刻印 D				
B-08-1063	54	42	125	600					
B-08-1064	43	35	111	400					
B-08-1065	48	39	118	500					
B-08-1066	57	41	80	450					
B-08-1067	54	41	101	500					
B-08-1068	48	43	108	550		1	1		
B-08-1069	54	45	98	450	朱書 F (上面)				
B-08-1070	50	43	100	450					
B-08-1071	65	43	100	500		1	5		
B-08-1072	58	41	98	500					
B-08-1073	47	43	102	450		2	4 (2+2)		
B-08-1074	45	43	83	400		1	4		
B-08-1075	50	46	91	350					
B-08-1076	43	45	111	450		1	1		
B-08-1077	43	49	87	500		1	3		
B-08-1078	40	43	123	550					
B-08-1079	51	43	98	400					
B-08-1080	53	40	98	500	刻印 C	1	3		
B-08-1081	47	46	94	500	刻印 A				
B-08-1082	52	49	93	500		1	1	鉄錆痕跡有り	
B-08-1083	48	45	98	450					
B-08-1084	53	47	108	600					
B-08-1085	52	46	124	600				鉄錆痕跡有り	
B-08-1086	51	43	120	500		1	1		
B-08-1087	58	43	120	500					
B-08-1088	47	42	83	400		1	3		
B-08-1089	48	42	95	450	刻印 C	1	2		
B-08-1090	44	38	97	500	刻印 D	1	1		
B-08-1091	67	38	106	600					
B-08-1092	51	35	92	450	刻印 C				
B-08-1093	50	37	88	450					
B-08-1094	49	38	87	450					
B-08-1095	46	37	96	400		2	2 (1+1)		
B-08-1096	68	40	94	400		1	3		
B-08-1097	51	39	115	500		2	7 (4+3)		
B-08-1098	44	40	89	450		1	1		
B-08-1099	46	40	113	600		1	2		
B-08-1100	50	40	88	350					
B-08-1101	68	41	82	500					
B-08-1102	67	39	128	600					
B-09-1001	81	50	133	1000					
B-09-1002	73	46	103	700		3	6 (1+4+1)	ノミ面加工有り	

石材番号	質量 (cm・kg)				刻印・刻字 ※場所の記載なきものは正面	朱書・墨書 ※場所の記載なきものは正面	矢穴		備考
	横	縦	控え	重量			箇所数	延べ数	
B-09-1003	60	37	101	400	刻印A		1	8	
B-09-1004	63	42	113	600	刻印B				
B-09-1005	48	42	111	500	刻印Dか		2	5 (3+2)	
B-09-1006	42	43	109	400			1	1	
B-09-1007	61	43	113	500			1	4	
B-09-1008	60	39	96	500			2	8 (5+3)	
B-09-1009	50	45	125	600			2	7 (4+3)	
B-09-1010	60	44	103	600	刻印D		2	5 (1+4)	
B-09-1011	52	44	113	700			2	5 (2+3)	
B-09-1012	60	39	120	600			2	7 (4+3)	
B-09-1013	52	39	115	400					
B-09-1014	48	39	184	500			1	1	
B-09-1015	54	45	121	600					
B-09-1016	61	39	127	800	刻印A		1	6	
B-09-1017	52	42	108	500			1	8	
B-09-1018	46	44	100	300			1	3	
B-09-1019	45	36	120	400			1	3	
B-09-1020	51	38	110	400	刻印A		2	6 (3+3)	
B-09-1021	63	43	112	600	刻印A・刻印C (下面)				
B-09-1022	47	45	117	400	刻印A		1	1	
B-09-1023	63	40	97	500					
B-09-1024	40	46	103	400	刻印A		1	4	
B-09-1025	48	42	130	600	刻印D		1	4	
B-09-1026	53	39	105	500			1	1	
B-09-1027	50	39	98	400					
B-09-1028	42	35	99	300					
B-09-1029	50	39	101	500					
B-09-1030	45	37	117	400					
B-09-1031	50	37	103	400			1	4	
B-09-1032	47	47	114	400					
B-09-1033	59	42	99	400			1	1	
B-09-1034	60	45	105	500					鉄錆痕跡有り
B-09-1035	58	40	101	400	刻印A		2	11 (6+5)	
B-09-1036	57	40	119	400					
B-09-1037	68	44	125	700	刻印A				
B-09-1038	55	35	100	400	刻印A		1	3	
B-09-1039	49	39	109	400					
B-09-1040	48	39	107	400	刻印B		2	3 (1+2)	
B-09-1041	54	42	110	400	刻印A				
B-09-1042	39	46	110	400	刻印A				
B-09-1043	53	40	120	500	刻印Aか				
B-09-1044	51	37	99	400					
B-09-1045	51	30	119	400			3	9 (3+1+5)	
B-09-1046	49	38	113	400	刻印D				
B-09-1047	51	43	105	300	刻印Aか		1	3	
B-09-1048	47	43	110	300	刻印A				
B-09-1049	44	39	106	250	刻印A		1	2	
B-09-1050	59	40	100	700			2	6 (2+4)	
B-09-1051	58	37	117	700	刻印A		1	2	
B-09-1052	54	41	98	700	刻印D				
B-09-1053	72	47	101	1000					
B-09-1054	64	43	88	800			1	3	
B-09-1055	79	46	101	700	刻印C (上面)		1	8	
B-09-1056	50	49	90	300	刻印D		1	7	
B-09-1057	61	52	95	500			1	4	
B-09-1058	49	50	98	500			2	8 (4+4)	
B-09-1059	51	49	119	500					
B-09-1060	52	47	90	400			1	2	
B-09-1061	65	45	91	500					
B-09-1062	60	48	110	400					
B-09-1063	57	46	101	500			1	5	
B-09-1064	44	44	95	500					
B-09-1065	59	47	111	500					ノミ面加工有り
B-09-1066	53	44	101	400			1	3	
B-09-1067	55	47	124	700					
B-09-1068	60	49	104	500					
B-09-1069	51	42	92	300					
B-09-1070	50	45	110	400			1	1	
B-09-1071	53	45	94	500					
B-09-1072	50	44	89	400					
B-09-1073	43	45	89	400			1	1	
B-09-1074	45	46	99	400			1	1	
B-09-1075	43	44	85	300	刻印A				
B-09-1076	52	47	91	400			1	4	
B-09-1077	42	42	100	300			1	3	
B-09-1078	57	39	97	400	刻印A		1	8	
B-09-1079	42	39	110	400			1	2	
B-09-1080	47	43	96	400	刻印A		1	3	

石材番号	質量 (cm・kg)				刻印・刻字 ※場所の記載なきものは正面	朱書・墨書 ※場所の記載なきものは正面	矢穴		備考
	横	縦	控え	重量			箇所数	延べ数	
B-09-1081	41	46	97	400	刻印Aか				
B-09-1082	51	49	97	400	刻印A		2	4 (3+1)	
B-09-1083	52	49	111	500	刻印A		1	2	
B-09-1084	52	51	99	500	その他 (半円形)				
B-09-1085	41	45	119	400					
B-09-1086	51	45	110	400			1	7	
B-09-1087	55	45	92	400					
B-09-1088	57	49	98	500					
B-09-1089	49	49	94	500			2	6 (5+1)	
B-09-1090	46	42	112	400			1	2	
B-09-1091	53	42	107	500	その他 (左側面)	朱書V(左側面)	2	12 (5+7)	
B-09-1092	59	53	90	500			1	2	
B-09-1093	56	49	100	500					
B-09-1094	39	37	97	300					
B-09-1095	67	46	95	500					
B-09-1096	58	44	89	500					
B-09-1097	45	41	112	400			1	3	
B-09-1098	47	42	93	400	刻印A		2	2 (1+1)	
B-09-1099	74	41	107	700	刻印A		2	5 (1+4)	
B-09-2001	72	41	109	500					
B-09-2002	47	48	107	400	刻印A				
B-09-2003	75	51	130	1000			1	3	
B-09-2004	55	48	112	500	刻印A		1	1	
B-09-2005	58	46	119	500			1	2	
B-09-2006	51	50	98	400			2	6 (3+3)	
B-09-2007	47	45	105	400					
B-09-2008	62	39	112	500	刻印C・刻印C (右側面)				
B-09-2009	62	41	127	500					
B-09-2010	50	46	92	400					
B-09-2011	51	41	108	400			1	3	
B-09-2012	48	37	109	400			1	3	
B-09-2013	69	41	105	500			2	6 (1+5)	
B-09-2014	54	42	136	500					
B-09-2015	50	45	94	400			1	4	
B-09-2016	56	45	129	500			2	7 (2+5)	
B-09-2017	55	41	104	500			1	2	
B-09-2018	43	41	107	300			1	1	
B-09-2019	44	40	132	400			1	5	
B-09-2020	54	43	105	500			1	2	
B-09-2021	58	41	119	500	刻印A		1	2	
B-09-2022	50	41	114	500			1	5	
B-09-2023	45	45	99	500			1	3	
B-09-2024	62	37	118	500					
B-09-2025	44	34	125	400	刻印B				
B-09-2026	51	39	116	500	刻印A				
B-09-2027	50	42	99	400					
B-09-2028	44	41	125	500			1	1	
B-09-2029	50	43	124	600					
B-09-2030	51	44	105	600					
B-09-2031	48	42	105	500			1	2	
B-09-2032	47	37	115	500			1	3	
B-09-2033	59	40	108	400					
B-09-2034	63	48	119	600	刻印C				
B-09-2035	53	46	129	700			2	7 (6+1)	
B-09-2036	53	45	98	500	刻印C				
B-09-2037	67	41	105	600					
B-09-2038	71	37	118	600	その他 (ヤマイチ) (右側面)				
B-09-2039	45	39	101	400					
B-09-2040	59	39	126	800			2	5 (3+2)	
B-09-2041	54	40	101	400			1	2	
B-09-2042	40	36	96	400					
B-09-2043	58	38	111	400					
B-09-2044	51	45	100	500					
B-09-2045	48	47	104	400			2	2 (1+1)	
B-09-2046	52	46	120	500					
B-09-2047	58	43	105	500					
B-09-2048	47	41	121	500	刻印B				
B-09-2049	48	39	110	500					
B-09-2050	50	42	116	400			2	6 (1+5)	
B-09-2051	53	44	115	800			2	6 (2+4)	
B-09-2052	47	43	111	700	刻印C		1	1	
B-09-2053	47	43	97	600					
B-09-2054	45	40	113	600			1	2	ノミ面加工有り
B-09-2055	48	47	86	600			1	1	
B-09-2056	49	44	90	300					
B-09-2057	45	39	92	300			1	1	
B-09-2058	43	43	96	300					

石材番号	法量 (cm・kg)				刻印・刻字 ※場所の記載なきものは正面	朱書・墨書 ※場所の記載なきものは正面	矢穴		備考
	横	縦	控え	重量			箇所数	延べ数	
B-09-2059	46	40	102	400					
B-09-2060	60	46	116	500	刻印 A		1	1	
B-09-2061	60	48	102	400			2	8 (5 + 3)	
B-09-2062	53	48	97	500		朱書 G (右側面)	2	6 (3 + 3)	
B-09-2063	46	46	98	300					
B-09-2064	41	44	96	400					
B-09-2065	54	46	95	400			1	4	
B-09-2066	48	38	100	400			1	2	
B-09-2067	47	40	104	400			1	3	
B-09-2068	45	38	79	200			1	1	
B-09-2069	68	36	116	500					
B-09-2070	61	43	87	500					ノミ面加工有り
B-09-2071	52	45	113	500					
B-09-2072	56	43	94	400			1	1	
B-09-2073	55	46	112	400			1	5	
B-09-2074	56	42	95	300	刻印 A				
B-09-2075	49	40	108	400	刻印 D		1	3	
B-09-2076	37	40	104	300			1	1	
B-09-2077	48	44	108	500			1	3	
B-09-2078	43	40	108	300			1	1	
B-09-2079	48	46	89	400					
B-09-2080	46	42	104	500					
B-09-2081	52	46	99	400			1	6	
B-09-2082	56	55	88	500	刻印 A				
B-09-2083	50	51	123	600	刻印 A		1	1	
B-09-2084	48	40	108	500					
B-09-2085	51	43	99	500					
B-09-2086	45	41	103	400			2	5 (3 + 2)	
B-09-2087	50	42	95	500					
B-09-2088	50	41	88	400			1	4	
B-09-2089	49	41	96	500					
B-09-2090	55	40	99	500	刻印 A (上面)		1	4	
B-09-2091	63	42	123	700	刻印 A		2	10 (6 + 4)	
B-09-2092	50	45	100	400			2	9 (5 + 2)	
B-09-2093	47	48	96	600			1	2	
B-09-2094	52	48	90	500	刻印 D		1	1	
B-09-2095	50	46	114	500		朱書 G (左側面)	1	3	
B-09-2096	57	40	91	400					
B-09-2097	51	44	97	400	刻印 A				
B-09-2098	54	40	80	400	刻印 A				
B-09-2099	54	36	89	300	刻印 B				
B-09-2100	65	38	97	500	刻印 A		1	2	
B-09-2101	45	36	87	300					
B-09-2102	44	37	124	300	刻印 B				
B-10-1001	59	50	109				1	2	
B-10-1002	48	48	95						
B-10-1003	51	49	101	400			1	4	
B-10-1004	67	43	119	500			3	6 (1 + 4 + 1)	
B-10-1005	61	37	130	800	刻印 B		3	17 (4 + 6 + 7)	
B-10-1006	60	42	117	900			1	1	
B-10-1007	53	39	130	800			1	5	
B-10-1008	50	38	125	700					
B-10-1009	49	42	96	700			2	9 (4 + 5)	
B-10-1010	54	39	98	700			1	4	
B-10-1011	57	42	106	700	刻印 D				
B-10-1012	45	43	117	600			1	1	
B-10-1013	50	42	98	700	刻印 A		1	1	
B-10-1014	64	42	126	900					
B-10-1015	49	39	93	600			1	2	
B-10-1016	46	48	108	700					
B-10-1017	47	46	97	800			1	2	
B-10-1018	49	48	89	800	刻印 C		1	2	
B-10-1019	43	46	104	700			1	1	
B-10-1020	40	44	107	700	刻印 D		1	1	
B-10-1021	52	47	99	700			2	9 (4 + 5)	
B-10-1022	48	47	115	700	刻印 A		1	2	
B-10-1023	58	47	110	800	刻印 D		1	3	
B-10-1024	48	47	104	700	刻印 A				
B-10-1025	50	42	116	700					
B-10-1026	63	44	127	700	刻印 A				
B-10-1027	43	47	105	600					
B-10-1028	46	45	111	600	刻印 A				
B-10-1029	44	44	110	500	刻印 A		1	4	
B-10-1030	49	47	101	600	刻印 A・その他 (ノミの字印)				
B-10-1031	57	46	98	700	刻印 C		1	2	
B-10-1032	50	35	94	600			1	1	
B-10-1033	49	45	112	700	刻印 A				

石材番号	法量 (cm・kg)				刻印・刻字 ※場所の記載なきものは正面	朱書・墨書 ※場所の記載なきものは正面	矢穴		備考
	横	縦	控え	重量			箇所数	延べ数	
B-10-1034	47	47	101	600					
B-10-1035	56	45	89	700			1	2	
B-10-1036	56	46	110	700			2	2 (1 + 1)	
B-10-1037	66	46	83	700					
B-10-1038	50	33	89	600	刻印 A				
B-10-1039	62	47	103	700			1	5	
B-10-1040	55	45	103	600	刻印 D		1	4	
B-10-1041	51	42	117	700	刻印 D		1	2	
B-10-1042	55	45	109	410	刻印 C (背面)		1	6	ノミ面加工有り
B-10-1043	55	42	95	700					
B-10-1044	51	43	90	500			1	2	
B-10-1045	52	46	114	600			1	4	
B-10-1046	51	46	104	320					
B-10-1047	50	50	102	600			1	2	
B-10-1048	48	45	96	500					
B-10-1049	45	46	112	600	刻印 B		1	2	
B-10-1050	39	48	111	400	刻印 D				
B-10-1051	54	45	99	400			1	3	
B-10-1052	52	50	97	500	刻印 B		1	6	
B-10-1053	62	48	113	400	刻印 A か		1	1	
B-10-1054	55	42	93	400			3	6 (1 + 2 + 3)	
B-10-1055	65	40	124	600	刻印 A		2	8 (2 + 6)	
B-10-1056	54	42	100	400			1	3	
B-10-1057	55	43	105	400			1	2	
B-10-1058	54	44	105	500			2	3 (2 + 1)	
B-10-1059	65	40	103	600					
B-10-1060	72	41	119	600			2	4 (2 + 2)	
B-10-1061	50	42	125	600					
B-10-1062	55	41	117	600					
B-10-1063	50	40	95	500	半円形				
B-10-1064	72	45	105	600					
B-10-1065	55	45	108	600	刻印 A		2	8 (3 + 5)	
B-10-1066	56	48	97	600			1	2	
B-10-1067	57	41	115	600			1	5	
B-10-1068	57	41	108	700	刻印 A		1	3	
B-10-1069	51	40	107	700					
B-10-1070	63	42	123	800					
B-10-1071	59	40	109	600	刻印 A か		1	2	
B-10-1072	47	38	102	600	刻印 D				
B-10-1073	49	41	104	500	刻印 D				
B-10-1074	53	43	95	600			2	4 (1 + 3)	
B-10-1075	42	41	109	600			1	2	
B-10-1076	48	38	95	500			1	1	
B-10-1077	57	41	115	600			1	1	
B-10-1078	56	46	101	600	文字か (下面)				
B-10-1079	45	43	95	500					
B-10-1080	50	47	114	600					
B-10-1081	35	43	125	700	刻印 A か		1	3	
B-10-1082	48	41	117	600	刻印 A				
B-10-1083	54	44	110	600					
B-10-1084	55	42	113	600					
B-10-1085	55	44	110	700			1	5	
B-10-1086	80	47	113	800			2	4 (1 + 3)	
B-10-1087	40	44	110	700	刻印 C				
B-10-1088	55	42	114	700			2	6 (4 + 2)	
B-10-1089	52	42	99	600	刻印 A か		1	6	
B-10-1090	58	44	103	700	刻印 A		1	2	
B-10-1091	77	50	92	900			1	6	ノミ面加工有り
B-10-1092	61	42	105	700	刻印 A		1	2	
B-10-1093	53	46	103	700			1	4	
B-10-1094	55	43	103	800					
B-10-1095	60	42	107	900					
B-10-1096	72	43	106	1000			1	1	ノミ面加工有り
B-10-1097	54	48	85	800					
B-10-1098	87	47	99	900			1	5	
B-10-1099	51	51	103	900			1	1	
B-10-1100	61	55	101	900			1	3	
B-10-2001	82	44	110	600			1	1	
B-10-2002	76	43	113	900			1	4	
B-10-2003	61	55	107	900					
B-10-2004	75	53	104	800					
B-10-2005	50	42	104	700			1	3	
B-10-2006	55	40	121	700			3	13 (4 + 6 + 3)	
B-10-2007	41	37	110	600	刻印 A				
B-10-2008	50	44	105	800		朱書 J (下面)			
B-10-2009	65	40	112	800			2	10 (7 + 3)	
B-10-2010	47	38	99	600			1	2	
B-10-2011	53	41	93	700	刻印 A		1	3	

石材番号	法量 (cm・kg)				刻印・刻字 ※場所の記載なきものは正面	朱書・墨書 ※場所の記載なきものは正面	矢穴		備考
	横	縦	控え	重量			箇所数	延べ数	
B-10-2012	55	46	128	900					
B-10-2013	54	45	88	700					
B-10-2014	55	43	116	800					
B-10-2015	50	45	123	900			2	4 (1+3)	
B-10-2016	80	40	100	900					
B-10-2017	40	40	111	600	刻印 D				
B-10-2018	41	44	90	400					
B-10-2019	48	46	114		刻印 A				
B-10-2020	50	44	121	800					
B-10-2021	52	43	122	700					
B-10-2022	45	40	110	600			1	7	
B-10-2023	57	45	111	600			2	5 (2+3)	
B-10-2024	50	42	123	600	刻印 A				
B-10-2025	54	41	91	500			1	4	
B-10-2026	43	45	105	500	刻印 A		1	3	
B-10-2027	51	42	133	700			1	3	
B-10-2028	47	50	115	600			1	1	
B-10-2029	50	44	95	500			2	10 (5+5)	
B-10-2030	52	45	109	600	刻印 A か		1	1	
B-10-2031	57	45	129	1000	刻印 A		1	2	
B-10-2032	51	39	111	600					
B-10-2033	45	37	100	400	刻印 A				
B-10-2034	73	39	103	600					
B-10-2035	54	41	107	600	刻印 A		1	3	
B-10-2036	55	43	104	500					
B-10-2037	62	42	97	600	刻印 D		2	3 (1+2)	
B-10-2038	57	48	127	700	刻印 A		1	1	
B-10-2039	45	43	97	500			1	2	
B-10-2040	54	40	115	700			1	2	
B-10-2041	54	37	112	700			3	8 (2+4+2)	
B-10-2042	53	50	91	600			1	1	
B-10-2043	45	47	86	500					
B-10-2044	48	47	98	600			1	6	
B-10-2045	50	48	136	900	刻印 B か				
B-10-2046	50	44	89	600	刻印 A				
B-10-2047	54	42	105	600			1	2	
B-10-2048	47	43	102	700					
B-10-2049	48	44	100	300			1	2	
B-10-2050	55	42	137	500			1	4	
B-10-2051	51	42	108	400			1	4	
B-10-2052	54	41	107	400					
B-10-2053	67	45	115	600			2	9 (4+5)	
B-10-2054	62	44	121	600	刻印 D		1	2	
B-10-2055	60	41	91	400	刻印 D				
B-10-2056	55	43	115	500			2	8 (3+5)	
B-10-2057	70	42	115	690	刻印 A				
B-10-2058	51	41	99	600			2	6 (3+3)	
B-10-2059	54	41	103	500					
B-10-2060	52	47	108	600					
B-10-2061	59	44	105	600					
B-10-2062	55	42	110	600					
B-10-2063	60	37	126	700	刻印 D		2	4 (3+1)	
B-10-2064	52	43	104	500			1	2	
B-10-2065	54	43	110	600			1	7	
B-10-2066	54	44	118	600					
B-10-2067	57	47	101	500	刻印 A				ノミ面加工有り
B-10-2068	60	41	110	600			2	5 (4+1)	
B-10-2069	64	42	113	700					
B-10-2070	50	42	104	500		朱書 T (下面)	3	8 (2+5+1)	
B-10-2071	46	44	107	600			2	3 (2+1)	
B-10-2072	52	42	111	700			1	3	
B-10-2073	45	45	110	600	刻印 A・刻字「示」		1	4	
B-10-2074	51	43	108	500			1	5	
B-10-2075	42	45	122	500					鉄錆痕跡有り
B-10-2076	48	43	108	500			2	5 (2+3)	
B-10-2077	51	38	106	600			1	1	
B-10-2078	51	35	121	600			2	2 (1+1)	
B-10-2079	50	37	124	600					
B-10-2080	48	43	138	700			1	1	
B-10-2081	47	42	112	600	刻印 D				
B-10-2082	52	40	92	500			2	6 (5+1)	
B-10-2083	56	38	110	600	刻印 B		1	5	
B-10-2084	47	34	111	500	刻印 A		1	1	
B-10-2085	70	42	107	800			1	3	
B-10-2086	67	47	95	700			1	3	
B-10-2087	60	49	108	700			1	2	
B-10-2088	45	44	104	600					

石材番号	法量 (cm・kg)				刻印・刻字 ※場所の記載なきものは正面	朱書・墨書 ※場所の記載なきものは正面	矢穴		備考
	横	縦	控え	重量			箇所数	延べ数	
B-10-2089	47	32	110	700	刻印 A				
B-10-2090	53	43	97	600					
B-10-2091	48	46	96	600			1	3	
B-10-2092	49	43	110	500			2	5 (2+3)	
B-10-2093	60	44	96	700					
B-10-2094	64	49	90	700			2	5 (2+3)	
B-10-2095	65	42	116	800					
B-10-2096	48	45	102	600	刻印 A		1	1	
B-10-2097	44	45	113	900	刻印 A				
B-10-2098	49	43	97	700			1	2	
B-10-2099	56	41	94	600	刻印 A				
B-11-1001	71	37	92	400	刻印 A		2	5 (4+1)	
B-11-1002	62	39	118	500			1	1	
B-11-1003	65	45	101	400	刻印 C				
B-11-1004	66	49	91	600			1	1	
B-11-1005	51	45	105	400			1	5	
B-11-1006	58	49	100	600	刻印 C		1	4	
B-11-1007	47	49	114	500			1	1	
B-11-1008	57	55	97	500			1	4	
B-11-1009	53	46	103	400					
B-11-1010	49	47	96	400	刻印 D		1	2	
B-11-1011	57	42	125	500			2	11 (5+6)	
B-11-1012	57	41	104	500	刻印 A				
B-11-1013	55	43	117	600	刻印 A		1	2	
B-11-1014	50	46	106	400					
B-11-1015	55	40	108	400					
B-11-1016	55	42	119	500			1	2	
B-11-1017	64	43	137	600			3	13 (4+6+3)	
B-11-1018	58	47	121	500			2	7 (4+3)	
B-11-1019	49	49	100	400					
B-11-1020	56	51	94	500			1	2	
B-11-1021	66	45	142	700			3	5 (1+2+2)	
B-11-1022	58	50	96	600					
B-11-1023	51	51	112	600			1	2	
B-11-1024	34	45	134	500					
B-11-1025	47	42	112	400			1	1	
B-11-1026	51	47	109	400					
B-11-1027	60	53	113	700			2	3 (2+1)	
B-11-1028	66	53	99	400			2	8 (2+6)	
B-11-1029	75	56	96	500			1	3	
B-11-1030	54	53	111	600	刻印 D				
B-11-1031	56	46	111	600	刻印 C				
B-11-1032	51	54	110	500					
B-11-1033	72	53	99	500			2	6 (5+1)	
B-11-1034	54	46	105	500					
B-11-1035	62	50	104	400			2	5 (3+2)	
B-11-1036	49	46	103	400					
B-11-1037	56	47	97	400					
B-11-1038	55	46	106	400					
B-11-1039	56	45	132	700					
B-11-1040	47	42	112	400			1	2	
B-11-1041	55	45	125	600			1	4	
B-11-1042	48	43	113	400					
B-11-1043	51	48	104	400			1	1	
B-11-1044	52	43	109	500					
B-11-1045	48	46	111	400			2	4 (1+3)	
B-11-1046	54	48	106	500			1	2	
B-11-1047	42	45	103	400			1	1	
B-11-1048	53	49	110	500					
B-11-1049	41	47	102	400					
B-11-1050	54	51	95	500			1	1	
B-11-1051	62	51	93	600					
B-11-1052	56	43	103	400					
B-11-1053	57	42	108	400					
B-11-1054	50	40	91	300					
B-11-1055	59	45	98	400			1	6	
B-11-1056	65	45	103	600					
B-11-1057	55	44	100	500			1	5	
B-11-1058	51	45	83	300			1	5	
B-11-1059	58	49	96	500			1	5	
B-11-1060	59	50	110	600			1	1	
B-11-1061	53	50	100	500	刻印 D				
B-11-1062	58	45	95	500			1	2	
B-11-1063	60	50	118	500					
B-11-1064	63	48	103	400					
B-11-1065	51	45	114	500			1	2	
B-11-1066	54	46	94	500			1	1	
B-11-1067	68	45	90	500					

石材番号	法量 (cm・kg)				刻印・刻字 ※場所の記載なきものは正面	朱書・墨書 ※場所の記載なきものは正面	欠穴		備考
	横	縦	控え	重量			箇所数	延べ数	
B-11-1068	68	48	112	600			1	1	縁刻有り
B-11-1069	52	47	112	500			1	5	
B-11-1070	55	45	111	500					
B-11-1071	66	48	107	600					
B-11-1072	64	47	91	400			1	1	
B-11-1073	62	46	94	500			1	2	
B-11-1074	58	48	97	400			2	4 (1+3)	
B-11-1075	64	46	129	800					
B-11-1076	60	57	96	500			1	1	
B-11-1077	63	41	107	500			2	6 (3+3)	
B-11-1078	65	45	127	600					縁刻有り
B-11-1079	50	46	96	400					
B-11-1080	58	45	104	600			1	5	
B-11-1081	62	48	84	400			1	2	
B-11-1082	61	46	109	500					
B-11-1083	58	46	110	600					
B-11-1084	65	55	103	600			1	2	
B-11-1085	60	55	101	500					
B-11-1086	68	47	97	500	刻印 D		3	13 (6+5+2)	
B-11-1087	57	50	106	600					
B-11-1088	62	53	119	700	刻印 A	朱書 A (下面)	2	12 (6+6)	
B-11-1089	70	55	111	700			2	9 (3+6)	
B-11-1090	69	53	88	500			1	2	
B-11-1091	67	50	98	600					
B-11-1092	62	51	94	400			1	2	
B-11-1093	53	46	109	300			1	5	
B-11-2001	58	42	100	400			1	2	
B-11-2002	57	32	111	400	刻印 A		1	5	
B-11-2003	54	41	116	500					
B-11-2004	64	47	100	400	刻印 C		2	6 (3+3)	
B-11-2005	58	43	101	300			2	6 (3+3)	
B-11-2006	60	40	135	800					
B-11-2007	45	45	140	500		朱書 V (左側面)	3	12 (4+5+3)	
B-11-2008	48	43	129	400					
B-11-2009	52	43	108	400			2	4 (3+1)	
B-11-2010	56	44	110	500			2	6 (1+5)	
B-11-2011	49	43	119	500	刻印 A				
B-11-2012	56	40	104	400					
B-11-2013	56	42	111	400	刻印 D		2	4 (3+1)	
B-11-2014	61	46	94	500	刻印 B		1	4	
B-11-2015	48	47	100	400			1	1	
B-11-2016	69	44	108	500					
B-11-2017	48	48	96	400			1	5	
B-11-2018	48	45	105	400			2	5 (4+1)	
B-11-2019	62	39	140	600			1	1	
B-11-2020	73	41	111	700					ノミ面加工有り
B-11-2021	58	43	93	700					
B-11-2022	52	44	110	400			1	1	
B-11-2023	60	53	103	600			1	4	ノミ面加工有り
B-11-2024	46	56	102	400			2	10 (6+4)	
B-11-2025	40	54	112	400					
B-11-2026	47	53	120	500	刻印 D	朱書 不明 (下面)			
B-11-2027	54	44	106	500	刻印 B・刻印 B (下面)				
B-11-2028	53	40	111	500	刻印 B		1	5	
B-11-2029	54	42	89	400	刻印 A		1	1	
B-11-2030	48	42	85	400	刻印 A		1	5	
B-11-2031	43	49	111	400					
B-11-2032	59	58	100	500			2	2 (1+1)	
B-11-2033	63	57	97	500			1	2	
B-11-2034	51	47	127	500			1	3	
B-11-2035	62	45	114	500	刻印 C (右側面)		2	9 (5+4)	
B-11-2036	53	44	123	600					
B-11-2037	63	38	116	600			2	8 (6+2)	
B-11-2038	66	41	90	500			1	2	
B-11-2039	47	47	117	500	刻印 B		1	2	
B-11-2040	58	45	125	500			1	3	
B-11-2041	50	44	99	400			1	3	
B-11-2042	48	45	119	500			1	3	
B-11-2043	54	45	114	500			1	3	
B-11-2044	52	42	138	500			2	6 (3+3)	
B-11-2045	49	45	120	500			1	6	
B-11-2046	44	48	116	500	刻印 A		1	2	
B-11-2047	55	40	119	400					
B-11-2048	52	40	103	300					
B-11-2049	45	44	103	400					
B-11-2050	50	42	123	400					
B-11-2051	64	49	128	600	刻印 C		1	7	

石材番号	法量 (cm・kg)				刻印・刻字 ※場所の記載なきものは正面	朱書・墨書 ※場所の記載なきものは正面	欠穴		備考
	横	縦	控え	重量			箇所数	延べ数	
B-11-2052	62	43	117	600	刻印 A		1	7	
B-11-2053	56	42	109	600	刻印 A				
B-11-2054	60	40	108	500	刻印 A				
B-11-2055	65	40	104	400	刻印 A				
B-11-2056	65	43	111	500					
B-11-2057	61	41	122	400			2	5 (3+2)	
B-11-2058	56	36	109	300			1	3	
B-11-2059	53	42	119	500					
B-11-2060	56	41	124	500					
B-11-2061	54	43	119	500					
B-11-2062	55	43	109	400			1	3	
B-11-2063	62	40	101	500					
B-11-2064	60	41	114	500	刻印 A		1	2	
B-11-2065	51	41	94	400			2	6 (3+3)	
B-11-2066	58	47	102	600					
B-11-2067	51	49	98	400					
B-11-2068	48	45	115	400			3	8 (3+3+2)	
B-11-2069	62	50	103	600					
B-11-2070	67	46	117	600					
B-11-2071	41	42	121	400					
B-11-2072	62	45	135	600			1	1	
B-11-2073	49	42	104	400	刻印 D		1	1	
B-11-2074	61	45	101	400					
B-11-2075	68	42	101	500					
B-11-2076	72	48	104	600			1	4	
B-11-2077	66	42	96	500					
B-11-2078	68	41	114	700					
B-11-2079	56	44	120	600			1	2	
B-11-2080	56	40	107	400			1	1	
B-11-2081	60	42	115	600			1	3	
B-11-2082	59	46	96	500			1	4	
B-11-2083	59	47	95	500	刻印 E				
B-11-2084	53	46	95	400					
B-11-2085	60	50	110	500			2	3 (1+2)	
B-11-2086	63	43	101	600					
B-11-2087	62	44	112	600					
B-11-2088	61	49	98	500					
B-11-2089	57	47	89	400					
B-11-2090	65	50	96	500			1	4	
B-11-2091	63	43	115	600			1	3	
B-11-2092	78	44	88	500			1	2	
B-11-2093	46	40	93	300					
B-11-2094	54	40	95	400					
B-11-2095	75	51	92	600					
B-12-1001	65	45	98	500					
B-12-1002	45	47	118	400		朱書か (右側面)	1	1	
B-12-1003	49	41	98	300			1	2	
B-12-1004	59	42	110	400			1	2	
B-12-1005	54	48	97	300					
B-12-1006	66	40	126	600			2	5 (1+4)	
B-12-1007	60	48	147	600	刻印 C				
B-12-1008	61	51	107	500			1	5	
B-12-1009	62	49	97	500			1	2	
B-12-1010	55	49	112	600			2	5 (4+1)	
B-12-1011	56	56	101	500	刻印 A か		1	2	
B-12-1012	53	57	104	600			3	9 (6+1+2)	
B-12-1013	55	50	104	600			1	2	
B-12-1014	43	50	124	500	刻印 D				
B-12-1015	53	51	100	500			1	4	
B-12-1016	52	50	112	500	刻印 D				
B-12-1017	49	49	105	500			1	3	
B-12-1018	59	44	97	400	刻印 A		1	2	
B-12-1019	60	54	111	500			1	1	
B-12-1020	55	42	109	600	刻字「六十」		1	6	
B-12-1021	65	52	115	600	刻印 C				
B-12-1022	49	51	102	400			1	2	
B-12-1023	60	50	124	600			1	7	
B-12-1024	51	48	128	600			1	5	
B-12-1025	39	47	125	500			1	5	
B-12-1026	48	47	97	300					
B-12-1027	55	50	104	400					
B-12-1028	57	51	131	800			2	10 (5+5)	
B-12-1029	50	51	128	600			1	4	
B-12-1030	70	48	104	600					
B-12-1031	64	48	123	600			2	6 (5+1)	
B-12-1032	59	48	124	700			1	3	
B-12-1033	52	49	128	600			1	1	

石材番号	法量 (cm・kg)				刻印・刻字 ※場所の記載なきものは正面	朱書・墨書 ※場所の記載なきものは正面	欠穴		備考
	横	縦	控え	重量			箇所数	延べ数	
B-12-1034	68	44	112	600			4	12 (3+3+3+3)	
B-12-1035	53	50	115	600			1	2	
B-12-1036	55	52	141	700			1	1	
B-12-1037	67	52	104	600	刻印 A		2	6 (1+5)	
B-12-1038	43	55	114	600			3	10 (5+2+3)	
B-12-1039	51	50	117	500					
B-12-1040	52	50	103	500			2	3 (2+1)	
B-12-1041	40	48	118	500					
B-12-1042	52	54	118	500			1	4	
B-12-1043	42	51	103	400			3	7 (3+3+1)	
B-12-1044	63	50	108	600			1	5	
B-12-1045	53	52	114	400			1	5	
B-12-1046	50	54	107	500			1	1	
B-12-1047	53	55	100	500			2	6 (5+1)	
B-12-1048	51	50	111	500			1	4	
B-12-1049	52	51	134	600			2	4 (3+1)	
B-12-1050	42	50	120	500			1	1	
B-12-1051	53	52	109	500					
B-12-1052	57	48	107	500					
B-12-1053	58	46	111	500					
B-12-1054	68	51	106	500					
B-12-1055	49	49	123	500	刻印 A か		2	5 (2+3)	
B-12-1056	57	42	110	500	刻印 B	朱書 G (下面)	2	12 (6+6)	
B-12-1057	63	38	127	500			2	4 (1+3)	
B-12-1058	55	39	142	600			2	6 (5+1)	
B-12-1059	52	44	113	500					
B-12-1060	70	40	103	400			1	2	
B-12-1061	47	41	119	400			2	9 (2+7)	
B-12-1062	50	42	114	400			1	2	
B-12-1063	60	44	120	600					
B-12-1064	52	52	120	500					
B-12-1065	62	49	122	600			2	5 (4+1)	
B-12-1066	58	46	120	600			3	8 (3+3+2)	
B-12-1067	55	46	103	400			1	2	
B-12-1068	57	48	112	400					
B-12-1069	72	48	111	500			1	3	
B-12-1070	52	47	105	400					
B-12-1071	51	49	128	600	刻印 F				
B-12-1072	49	53	135	600			1	1	
B-12-1073	56	51	120	400			1	6	
B-12-1074	60	48	111	500					
B-12-1075	63	55	105	500			3	7 (3+3+1)	
B-12-1076	80	48	98	500					
B-12-1077	59	47	112	500		朱書 か (下面)	1	2	
B-12-1078	62	47	110	500					
B-12-1079	60	46	103	600			1	4	
B-12-1080	63	42	82	400	刻印 A か	朱書 H (下面)			
B-12-1081	56	50	110	600					
B-12-1082	70	42	120	600			1	2	
B-12-1083	60	51	101	500					
B-12-1084	63	48	142	800			2	12 (6+6)	
B-12-1085	57	47	139	500					
B-12-1086	54	46	102	400					
B-12-1087	57	45	118	400			1	8	
B-12-1088	63	46	124	600					
B-12-1089	69	43	149	800	刻印 C		1	4	
B-12-1090	60	46	100	400			1	2	
B-12-1091	47	46	113	400			1	6	
B-12-1092	74	52	98	600			1	2	ノミ面加工有り
B-12-1093	82	53	105	900					
B-12-1094	86	48	97	700					ノミ面加工有り
B-12-2001	73	54	129	800	刻印 B		1	4	
B-12-2002	48	52	94	400					
B-12-2003	56	56	109	500			1	3	
B-12-2004	60	56	95	400					
B-12-2005	62	54	97	500					
B-12-2006	66	54	101	500					
B-12-2007	59	48	110	600					
B-12-2008	50	45	123	500			2	7 (1+6)	
B-12-2009	39	42	108	600			2	6 (2+4)	
B-12-2010	56	50	142	600			1	2	
B-12-2011	61	45	112	500	刻印 A		2	3 (2+1)	
B-12-2012	56	46	116	500					
B-12-2013	48	50	122	500			2	6 (4+2)	
B-12-2014	50	46	106	400			1	1	
B-12-2015	55	48	122	400			1	1	

石材番号	法量 (cm・kg)				刻印・刻字 ※場所の記載なきものは正面	朱書・墨書 ※場所の記載なきものは正面	欠穴		備考
	横	縦	控え	重量			箇所数	延べ数	
B-12-2016	54	46	125	500					
B-12-2017	56	46	115	600	刻印 A	朱書 U か (下面)	1	1	
B-12-2018	59	48	128	600			2	2 (1+1)	
B-12-2019	64	51	114	500			2	3 (2+1)	
B-12-2020	58	52	148	700			1	5	
B-12-2021	52	46	112	400			2	6 (5+1)	
B-12-2022	66	48	141	700			2	12 (3+9)	
B-12-2023	50	48	120	500					
B-12-2024	53	45	127	600			1	6	
B-12-2025	47	41	133	500	刻印 A	朱書 G (右側面)	1	3	
B-12-2026	44	42	122	400			1	3	
B-12-2027	54	42	117	500	刻印 B・刻印 B (下面)		1	1	
B-12-2028	53	49	110	400			1	7	
B-12-2029	62	45	94	400					
B-12-2030	64	45	114	600			1	3	
B-12-2031	72	44	113	500	刻印 A		1	3	
B-12-2032	55	44	105	500			2	7 (4+3)	
B-12-2033	62	47	115	500			2	6 (5+1)	
B-12-2034	52	47	101	500	刻印 A		2	4 (2+2)	
B-12-2035	71	54	102	700					
B-12-2036	62	52	96	500			2	2 (1+1)	
B-12-2037	50	50	113	500			1	2	
B-12-2038	46	52	108	400	刻印 A		2	10 (6+4)	
B-12-2039	64	52	99	600					
B-12-2040	43	49	110	400					
B-12-2041	56	47	116	600					
B-12-2042	45	45	118	600	刻印 A		2	7 (4+3)	
B-12-2043	57	47	93	400					
B-12-2044	47	49	123	400			2	10 (5+5)	
B-12-2045	54	47	99	500			1	1	
B-12-2046	35	51	105	400					
B-12-2047	55	49	119	500	刻印 B		1	7	
B-12-2048	44	51	126	400			1	1	
B-12-2049	54	50	92	400	その他 (下面)		2	5 (3+2)	
B-12-2050	47	47	110	600			1	6	
B-12-2051	60	49	89	400			2	8 (2+6)	
B-12-2052	58	50	101	500			1	1	
B-12-2053	67	52	90	400			1	5	
B-12-2054	56	47	92	400	刻印 A		4	5 (2+1+1+1)	
B-12-2055	54	50	91	400			1	2	
B-12-2056	58	54	95	400			1	3	
B-12-2057	56	48	93	400	刻印 C		1	7	
B-12-2058	55	51	92	400	刻印 B		2	8 (5+3)	
B-12-2059	67	49	105	500					
B-12-2060	54	50	102	400	その他		1	4	
B-12-2061	58	51	88	500			1	3	
B-12-2062	50	50	102	500			1	5	
B-12-2063	61	51	88	500			1	3	
B-12-2064	64	50	109	600			1	2	
B-12-2065	56	47	96	500			2	6 (3+3)	
B-12-2066	54	50	109	600			1	5	
B-12-2067	58	49	118	500			3	12 (5+6+1)	
B-12-2068	60	50	124	600					
B-12-2069	61	52	101	600			2	7 (2+5)	
B-12-2070	54	55	122	600			1	2	
B-12-2071	53	53	118	600	刻印 C		3	9 (1+2+6)	
B-12-2072	58	48	120	500	刻印 D		1	1	
B-12-2073	56	51	102	500			1	3	
B-12-2074	63	49	119	700	刻印 A		1	1	
B-12-2075	78	52	102	800			1	5	
B-12-2076	58	50	101	500			2	6 (2+4)	
B-12-2077	68	44	101	600			1	2	
B-12-2078	68	50	120	600					
B-12-2079	58	50	105	600			1	1	
B-12-2080	54	48	112	500			2	9 (8+1)	
B-12-2081	58	49	95	400			1	3	
B-12-2082	58	52	108	600			1	5	
B-12-2083	59	53	101	500	刻印 A か		1	4	
B-12-2084	61	50	131	700			2	9 (5+4)	
B-12-2085	62	46	100	600			1	1	
B-12-2086	49	50	97	400			3	9 (4+3+2)	ノミ面加工有り
B-12-2087	63	56	112	600			1	4	
B-12-2088	68	53	122	600			1	4	
B-12-2089	62	53	97	400	刻印 B		2	10 (6+4)	
B-12-2090	65	50	94	400			1	1	
B-12-2091	66	52	102	600			2	8 (3+5)	

石材番号	法量 (cm・kg)				刻印・刻字 ※場所の記載なきものは正面	朱書・墨書 ※場所の記載なきものは正面	矢穴		備考
	横	縦	控え	重量			箇所数	延べ数	
B-12-2092	62	46	127	700	刻印B				
B-12-2093	71	47	120	500					
B-12-2094	86	52	99	700					
B-13-1001	85	71	144	1300					
B-13-1002	50	64	141	900			1	1	
B-13-1003	73	62	97	900			2	3 (2+1)	
B-13-1004	51	54	99	500			3	8 (5+2+1)	
B-13-1005	46	59	127	500	その他				
B-13-1006	54	57	123	1000			3	7 (2+3+2)	
B-13-1007	65	53	127	900			1	5	
B-13-1008	52	52	98	700			1	3	
B-13-1009	74	55	113	700	刻印B (上面)		1	1	
B-13-1010	60	48	119	600	刻印B				
B-13-1011	52	52	131	600			4	5 (1+2+1+1)	
B-13-1012	45	55	132	600			2	8 (2+6)	
B-13-1013	55	53	151	900		朱書Aか(左側面)	1	4	ノミ面加工有り
B-13-1014	55	51	108	700	刻印D	朱書L(左側面)			
B-13-1015	47	50	117	600	刻印B		2	4 (1+3)	
B-13-1016	56	52	109	500	その他		1	2	
B-13-1017	42	47	108	400			1	1	
B-13-1018	60	52	108	500			2	2 (1+1)	
B-13-1019	55	49	109	600			2	4 (2+2)	
B-13-1020	64	51	110	800	刻印A		3	9 (4+3+2)	
B-13-1021	58	51	102	500			1	4	
B-13-1022	48	50	102	400					
B-13-1023	69	50	100	500			1	4	
B-13-1024	53	53	135	600			1	4	
B-13-1025	43	49	107	500			1	4	
B-13-1026	55	51	111	500					
B-13-1027	50	50	106	500			1	4	
B-13-1028	57	50	104	500					
B-13-1029	70	54	109	700	刻印A		1	7	
B-13-1030	64	60	117	600					
B-13-1031	58	53	116	500			2	3 (2+1)	
B-13-1032	48	52	110	500			1	1	
B-13-1033	50	51	101	400					
B-13-1034	67	50	106	600			1	4	
B-13-1035	65	55	124	800			1	3	
B-13-1036	63	55	92	500					
B-13-1037	60	51	102	400	刻印B				
B-13-1038	52	55	111	500			2	5 (4+1)	
B-13-1039	49	50	105	400					
B-13-1040	52	48	123	500			1	3	
B-13-1041	41	50	101	300			1	2	
B-13-1042	61	52	108	600			1	5	
B-13-1043	55	53	109	600			1	6	
B-13-1044	61	49	100	500					
B-13-1045	47	48	107	400			1	3	
B-13-1046	57	50	109	400			1	2	
B-13-1047	41	50	132	500					
B-13-1048	50	48	101	500					
B-13-1049	50	48	113	500			1	1	
B-13-1050	42	45	115	400			1	1	
B-13-1051	55	45	112	500			2	5 (2+3)	
B-13-1052	51	44	111	400	刻印A		3	11 (3+4+4)	
B-13-1053	60	42	137	500			3	13 (5+1+7)	
B-13-1054	54	45	106	400			1	5	
B-13-1055	50	47	123	400					
B-13-1056	60	44	103	600			1	4	
B-13-1057	70	54	87	500			2	3 (2+1)	
B-13-1058	55	46	95	500			1	3	
B-13-1059	59	51	100	400					
B-13-1060	57	51	115	700	刻印A		1	2	
B-13-1061	62	50	98	400					
B-13-1062	55	47	147	700	刻印A		2	3 (2+1)	
B-13-1063	61	47	108	500					
B-13-1064	52	46	88	400					
B-13-1065	57	57	116	600			1	6	
B-13-1066	56	54	122	600			1	1	
B-13-1067	61	53	93	600	刻印B				
B-13-1068	65	56	109	700					
B-13-1069	60	54	99	500	刻印B		2	4 (2+2)	
B-13-1070	50	51	124	500			1	6	
B-13-1071	54	51	118	500					
B-13-1072	55	49	107	400			1	4	

石材番号	法量 (cm・kg)				刻印・刻字 ※場所の記載なきものは正面	朱書・墨書 ※場所の記載なきものは正面	矢穴		備考
	横	縦	控え	重量			箇所数	延べ数	
B-13-1073	59	48	118	400		朱書F(下面)			
B-13-1074	47	49	96	400			2	4 (3+1)	
B-13-1075	67	46	101	500		朱書F(下面)	2	5 (4+1)	
B-13-1076	68	53	107	600			1	4	
B-13-1077	69	56	111	600			2	3 (2+1)	
B-13-1078	54	54	115	600			1	4	
B-13-1079	62	51	114	500			2	4 (3+1)	
B-13-1080	70	50	109	500			3	8 (2+1+5)	
B-13-1081	66	45	129	600			5	8 (2+3+1+1+1)	
B-13-1082	58	47	120	600	刻印B	朱書B(下面)	1	7	
B-13-1083	57	43	102	500	刻印B		4	7 (1+4+1+1)	
B-13-1084	65	49	98	400	刻印Aか				
B-13-1085	58	52	103	400			1	2	
B-13-1086	49	54	105	500	刻印C・刻印C(背面)		1	5	
B-13-1087	58	50	110	500			2	8 (4+4)	
B-13-1088	68	50	118	600			3	9 (1+6+2)	
B-13-1089	65	53	99	400			1	3	
B-13-1090	66	54	116	500					
B-13-1091	55	45	126	400		朱書 不明(右側面)	1	8	
B-13-1092	64	43	107	500					
B-13-1093	44	44	107	400			2	9 (7+2)	
B-13-1094	56	45	99	400			1	3	
B-13-1095	54	44	111	400					
B-14-1001	65	63	126	700	刻印B		1	2	
B-14-1002	50	47	138	600	刻印B				
B-14-1003	80	52	103	600			2	8 (3+5)	
B-14-1004	65	55	137	700		朱書C・G(下面)			
B-14-1005	56	51	115	600	刻印B				
B-14-1006	54	51	143	700	刻印A				
B-14-1007	55	47	111	400			2	7 (2+5)	
B-14-1008	57	50	133	500			3	7 (4+1+2)	
B-14-1009	48	46	137	600			2	6 (3+3)	
B-14-1010	46	45	105	300					ノミ面加工有り
B-14-1011	70	43	123	600			2	4 (2+2)	
B-14-1012	56	48	116	600			1	1	
B-14-1013	58	48	102	600	刻印C		1	3	
B-14-1014	66	51	100	600			1	2	
B-14-1015	51	49	103	500	刻印B				
B-14-1016	51	48	112	500					
B-14-1017	56	47	95	400			1	1	
B-14-1018	53	49	117	500	刻印A		3	10 (5+3+2)	
B-14-1019	52	49	102	500	刻印B				
B-14-1020	45	50	128	400			1	1	
B-14-1021	54	50	109	500			2	2 (1+1)	
B-14-1022	50	47	116	400			3	12 (7+3+2)	
B-14-1023	62	48	122	700			2	11 (8+3)	
B-14-1024	64	53	127	800	刻印A	朱書B(左側面)	2	9 (8+1)	
B-14-1025	52	53	128	600		朱書A(下面)	2	10 (5+5)	
B-14-1026	48	46	136	500			2	7 (2+5)	
B-14-1027	49	48	102	400			2	6 (4+2)	
B-14-1028	43	50	124	400			2	9 (5+4)	
B-14-1029	47	49	103	300			1	4	
B-14-1030	69	46	99	500			2	3 (1+2)	
B-14-1031	62	45	115	400			2	13 (7+6)	
B-14-1032	54	48	111	400			1	2	
B-14-1033	50	49	122	500	刻印A		3	10 (2+2+6)	
B-14-1034	66	48	101	500			1	5	
B-14-1035	67	54	150	1000			1	2	
B-14-1036	72	48	120	800		朱書Kか(上面)			
B-14-1037	63	50	139	700	刻印A				
B-14-1038	55	45	131	600			1	3	
B-14-1039	52	44	127	500	刻印D	朱書Gか(下面)	2	2 (1+1)	
B-14-1040	64	41	112	600	刻印A		1	1	
B-14-1041	63	46	132	600			2	5 (3+2)	
B-14-1042	62	45	144	600	刻印Aか		1	1	
B-14-1043	55	50	109	600					
B-14-1044	56	54	120	600	刻印A		1	7	
B-14-1045	67	54	107	700					
B-14-1046	55	44	107	400	刻印D		2	6 (4+2)	
B-14-1047	46	44	123	500			2	8 (5+3)	
B-14-1048	46	40	109	300			1	5	
B-14-1049	46	46	116	400			2	2 (1+1)	

石材番号	法量 (cm・kg)				刻印・刻字 ※場所の記載なきものは正面	朱書・墨書 ※場所の記載なきものは正面	矢穴		備考
	横	縦	控え	重量			箇所数	延べ数	
B-14-1050	45	45	107	400			4	8 (3+3+1+1)	
B-14-1051	48	47	105	400			2	8 (5+3)	
B-14-1052	53	50	109	500			2	3 (2+1)	
B-14-1053	56	52	120	500			3	5 (2+2+1)	
B-14-1054	57	50	102	400			1	3	
B-14-1055	64	50	101	500			1	3	
B-14-1056	55	50	115	500			2	7 (6+1)	
B-14-1057	61	47	114	700			2	6 (4+2)	
B-14-1058	59	49	107	600			1	3	
B-14-1059	60	48	124	700	刻印 C か		2	9 (8+1)	
B-14-1060	56	45	115	600			1	1	
B-14-1061	51	45	126	500	刻印 A		2	10 (8+2)	
B-14-1062	51	48	118	400			2	5 (4+1)	
B-14-1063	62	45	126	600			4	7 (1+2+2+2)	
B-14-1064	56	45	45	500			2	5 (2+3)	
B-14-1065	64	47	107	500					
B-14-1066	69	44	94	500		朱書 F (下面)	1	3	
B-14-1067	49	45	104	500			2	12 (6+6)	
B-14-1068	49	46	118	400					
B-14-1069	51	49	110	400					
B-14-1070	51	52	107	500		朱書 B (下面)	1	1	
B-14-1071	58	54	111	500			2	4 (1+3)	
B-14-1072	58	52	104	400		朱書 J か (下面)	1	1	
B-14-1073	53	51	107	600			1	4	
B-14-1074	58	52	107	500	刻印 B				
B-14-1075	66	46	99	500			1	3	
B-14-1076	71	49	118	600			3	11 (5+4+2)	
B-14-1077	58	51	128	600			4	13 (4+4+3+2)	
B-14-1078	51	50	100	400			2	4 (1+3)	
B-14-1079	65	50	124	600			2	7 (4+3)	
B-14-1080	69	51	122	700			1	2	
B-14-1081	71	51	99	600	刻印 B		2	8 (4+4)	
B-14-1082	53	49	108	400			2	9 (2+7)	
B-14-1083	66	49	124	600			1	3	
B-14-1084	54	48	117	500		朱書 V (上面)	1	6	ノミ面加工有り
B-14-1085	55	51	100	400			2	3 (1+2)	
B-14-1086	58	49	115	600					
B-14-1087	58	44	117	400			2	7 (5+2)	
B-14-1088	61	50	104	400			2	7 (5+2)	
B-14-1089	60	49	108	500			1	1	
B-14-1090	55	47	113	500					
B-14-1091	77	55	113	800					
B-14-1092	55	48	118	400			2	7 (4+3)	
B-14-1093	58	43	111	400			1	2	
B-14-1094	49	47	108	300			1	3	
B-14-1095	52	42	104	300	刻印 A				
B-14-1096	55	34	132	300	刻印 A		1	7	
B-14-2001	61	48	124	500	その他(T字型)				
B-14-2002	60	47	131	600	刻印 A		1	9	
B-14-2003	88	47	134	1000			3	8 (5+2+1)	
B-14-2004	55	53	119	700			1	1	
B-14-2005	53	48	132	500	刻印 D				
B-14-2006	50	43	148	500					
B-14-2007	63	59	120	700			2	8 (4+4)	
B-14-2008	43	51	133	600		朱書 B (右側面)	1	5	
B-14-2009	62	55	118	800			2	10 (3+7)	
B-14-2010	61	51	159	800			1	9	
B-14-2011	59	51	101	500			1	1	
B-14-2012	54	45	100	400			2	6 (5+1)	
B-14-2013	52	48	121	600			1	3	
B-14-2014	60	49	114	400			1	3	
B-14-2015	51	45	129	600			1	2	
B-14-2016	55	47	108	400			1	2	
B-14-2017	51	47	113	400			2	6 (4+2)	
B-14-2018	53	46	101	400			2	12 (7+5)	
B-14-2019	54	49	121	500			1	2	
B-14-2020	53	50	134	600	その他(扇形)	朱書 U (下面)	2	4 (2+2)	
B-14-2021	51	46	122	500		朱書 R (下面)	1	5	
B-14-2022	55	46	128	700			2	6 (1+5)	
B-14-2023	60	53	133	600		朱書 F (下面)	1	2	
B-14-2024	56	48	130	600	刻印 D		1	5	
B-14-2025	55	47	136	600			3	12 (2+1+9)	
B-14-2026	52	49	106	400			1	1	
B-14-2027	52	48	123	500	刻印 A		2	3 (1+2)	
B-14-2028	49	47	119	400			1	2	

石材番号	法量 (cm・kg)				刻印・刻字 ※場所の記載なきものは正面	朱書・墨書 ※場所の記載なきものは正面	矢穴		備考
	横	縦	控え	重量			箇所数	延べ数	
B-14-2029	59	48	134	500			1	8	
B-14-2030	54	42	136	600			2	5 (1+4)	
B-14-2031	70	48	112	600			1	5	
B-14-2032	50	45	132	500	刻印 A		1	4	
B-14-2033	62	44	131	700			1	2	
B-14-2034	57	45	134	500			1	7	
B-14-2035	74	45	108	800			1	3	
B-14-2036	61	46	116	300					
B-14-2037	60	46	115	500			3	10 (3+6+1)	
B-14-2038	46	42	132	500	刻印 D	朱書 G (右側面)	1	6	
B-14-2039	60	49	104	400	刻印 A		1	3	
B-14-2040	84	49	110	700	刻印 A		1	4	
B-14-2041	52	45	104	400			1	3	
B-14-2042	62	44	105	500			2	4 (2+2)	
B-14-2043	52	46	125	500			1	3	
B-14-2044	54	46	112	400			1	3	
B-14-2045	55	44	106	400					
B-14-2046	55	44	115	400			3	17 (5+3+9)	
B-14-2047	52	47	98	300	刻印 A か		1	2	
B-14-2048	45	48	121	300			3	6 (4+1+1)	
B-14-2049	48	47	110	300			2	4 (2+2)	
B-14-2050	54	44	136	500			1	5	
B-14-2051	48	44	112	300			2	3 (1+2)	
B-14-2052	60	42	97	400	刻印 A		1	2	
B-14-2053	56	42	99	300	刻印 A				
B-14-2054	49	45	112	300			2	6 (3+3)	
B-14-2055	63	45	114	500			3	11 (4+4+3)	
B-14-2056	65	43	118	400					
B-14-2057	50	45	108	500	刻印 A				
B-14-2058	58	48	118	500			1	1	
B-14-2059	53	45	113	500			2	5 (1+4)	
B-14-2060	62	51	107	700			1	3	
B-14-2061	52	50	119	600			2	3 (1+2)	
B-14-2062	57	48	106	500	その他(T字型)		2	5 (1+4)	
B-14-2063	58	46	138	700			1	3	
B-14-2064	60	53	114	600	刻印 A か		2	12 (3+9)	
B-14-2065	58	47	102			朱書 不明	1	4	
B-14-2066	68	52	103	600			2	5 (3+2)	
B-14-2067	51	48	113	500					
B-14-2068	50	45	106	300					
B-14-2069	53	45	119	400	刻印 A	朱書 K (上面)	2	10 (5+5)	
B-14-2070	47	44	123	500			1	3	
B-14-2071	59	47	111	500			1	1	
B-14-2072	62	44	101	400			2	3 (1+3)	
B-14-2073	60	44	105	600	その他(ハ)				
B-14-2074	63	45	121	600	刻印 A		1	1	
B-14-2075	74	48	92	600			2	6 (1+5)	
B-14-2076	53	48	117	400					
B-14-2077	63	44	92	500			2	5 (4+1)	
B-14-2078	57	45	122	600			1	4	
B-14-2079	74	48	148	1000	刻印 A		2	8 (4+4)	
B-14-2080	74	51	106	700					ノミ面加工有り
B-14-2081	57	49	93	500					
B-14-2082	55	50	107	400			2	5 (1+4)	
B-14-2083	65	51	108	600			2	8 (2+6)	
B-14-2084	63	54	115	600					
B-14-2085	42	45	108	400			1	1	
B-14-2086	58	52	102	500			1	3	
B-14-2087	56	51	109	600	刻印 B	朱書 G (上面)	3	9 (6+1+2)	
B-14-2088	69	51	133	900			1	7	ノミ面加工有り
B-14-2089	67	52	124	800					
B-14-2090	62	49	117	500			1	5	
B-14-2091	62	46	103	400			2	8 (2+6)	
B-14-2092	47	51	93	300					
B-14-2093	62	50	102	500	刻印 A		1	2	
B-14-2094	55	40	114	400			4	13 (7+2+1+3)	
B-14-2095	67	37	122	500			3	15 (3+7+5)	
B-15-1001	46	48	126	500	刻印 A		1	1	
B-15-1002	57	46	108	500			2	7 (1+6)	
B-15-1003	56	45	136	600	刻印 B				
B-15-1004	52	47	103	400	刻印 A	朱書 B (右側面)			
B-15-1005	61	53	104	600			1	6	
B-15-1006	64	52	105	600			2	5 (3+2)	
B-15-1007	66	53	124	700			1	4	
B-15-1008	52	47	109	400			1	5	

石材番号	法量 (cm・kg)				刻印・刻字 ※場所の記載なきものは正面	朱書・墨書 ※場所の記載なきものは正面	矢穴		備考
	横	縦	控え	重量			箇所数	延べ数	
B-15-1009	48	50	111	400	刻印 A		2	9 (4 + 5)	
B-15-1010	63	53	115	700			2	4 (2 + 2)	
B-15-1011	46	45	121	500			1	2	
B-15-1012	60	51	117	500			1	6	
B-15-1013	41	49	113	500					
B-15-1014	60	53	107	600			1	1	
B-15-1015	46	52	132	700			1	3	
B-15-1016	62	48	113	600			2	4 (2 + 2)	
B-15-1017	50	48	115	500			2	10 (4 + 6)	
B-15-1018	56	48	109	500			1	7	
B-15-1019	54	43	110	400			2	6 (5 + 1)	
B-15-1020	61	46	135	600			2	6 (3 + 3)	
B-15-1021	48	46	115	400			1	3	
B-15-1022	53	47	117	500			2	5 (2 + 3)	
B-15-1023	50	54	126	600			3	11 (1 + 6 + 4)	
B-15-1024	52	52	104	500					
B-15-1025	50	51	117	400	刻印 B				
B-15-1026	61	49	98	400	その他 (ハ)		2	5 (1 + 4)	
B-15-1027	51	51	121	500	刻印 A		1	5	
B-15-1028	52	52	116	600					
B-15-1029	50	53	113	500					
B-15-1030	60	52	139	800					
B-15-1031	57	48	112	700	刻印 A		1	2	
B-15-1032	66	51	106	600			1	2	
B-15-1033	54	53	112	500			1	6	
B-15-1034	60	51	130	700			1	4	
B-15-1035	68	56	142	900			1	3	
B-15-1036	74	57	117	900			2	9 (4 + 5)	
B-15-1037	53	57	105	600			1	1	
B-15-1038	55	57	103	500			1	2	
B-15-1039	60	55	111	700			1	4	
B-15-1040	51	52	112	400	刻印 A				
B-15-1041	77	47	119	700			1	9	ノミ面加工有り
B-15-1042	62	45	106	400					
B-15-1043	61	49	127	600			1	5	
B-15-1044	60	46	121	400			2	6 (2 + 4)	
B-15-1045	58	54	130	500	刻印 A		1	2	鉄錆痕跡有り
B-15-1046	74	52	104	500					
B-15-1047	68	45	133	700			2	9 (5 + 4)	
B-15-1048	54	52	100	400					
B-15-1049	42	50	110	300					
B-15-1050	54	49	130	500					
B-15-1051	60	55	118	600	刻印 C		1	5	
B-15-1052	59	51	87	300					
B-15-1053	57	52	119	700	刻印 D		2	4 (2 + 2)	
B-15-1054	68	52	116	700			3	11 (3 + 6 + 2)	
B-15-1055	67	52	114	800					ノミ面加工有り
B-15-1056	62	49	104	500	刻印 C		2	4 (3 + 1)	
B-15-1057	59	47	101	500	刻印 A		3	18 (6 + 5 + 7)	
B-15-1058	55	54	121	500	刻印 A				
B-15-1059	49	48	106	500	その他				
B-15-1060	51	47	110	500	刻印 A		1	2	
B-15-1061	49	49	121	500			2	9 (5 + 4)	
B-15-1062	60	48	113	700					
B-15-1063	60	48	129	600			2	8 (4 + 4)	
B-15-1064	68	45	127	600					
B-15-1065	60	46	110	700			1	2	
B-15-1066	62	49	106	600		朱書 J (下面)	3	11 (7 + 3 + 1)	
B-15-1067	55	47	116	600			3	9 (2 + 5 + 2)	
B-15-1068	67	46	105	600	刻印 C	朱書 U (下面)	1	2	
B-15-1069	70	47	110	700	刻印 A	朱書 A (上面)	1	4	
B-15-1070	67	50	106	700			1	4	
B-15-1071	66	54	129	700			2	9 (5 + 4)	
B-15-1072	73	54	126	900			3	24 (7 + 8 + 9)	
B-15-1073	66	52	149	900					
B-15-1074	53	47	131	600			1	3	
B-15-1075	60	52	128	500	刻印 C か		1	7	
B-15-1076	63	56	112	600			1	1	
B-15-1077	58	50	103	500					
B-15-1078	69	48	118	600			1	1	
B-15-1079	60	50	109	500	刻印 A		1	4	
B-15-1080	56	53	116	500			1	6	
B-15-1081	60	50	115	600	刻印 A		2	9 (3 + 6)	
B-15-1082	62	53	114	600	刻印 A				
B-15-1083	64	52	101	500	刻印 D・D				
B-15-1084	51	51	153	700			2	3 (2 + 1)	

石材番号	法量 (cm・kg)				刻印・刻字 ※場所の記載なきものは正面	朱書・墨書 ※場所の記載なきものは正面	矢穴		備考
	横	縦	控え	重量			箇所数	延べ数	
B-15-1085	66	54	114	800	刻印 B		2	9 (6 + 3)	
B-15-1086	65	52	108	700			1	3	
B-15-1087	60	55	104	600	刻印 B		1	2	
B-15-1088	57	53	114	500	刻印 B (上面)		1	4	
B-15-1089	66	57	110	600			1	5	
B-15-1090	76	58	102	500					
B-15-1091	86	64	97	1000			1	4	
B-15-1092	80	65	140	1100	その他 (扇形)				
B-15-1093	80	57	139	1300	刻印 A		3	7 (1 + 3 + 3)	
B-15-2001	60	44	118	500					
B-15-2002	63	43	119	500	刻印 A				
B-15-2003	58	38	127	500	刻印 D		2	4 (3 + 1)	
B-15-2004	67	40	137	600			1	1	
B-15-2005	55	48	127	500			2	12 (3 + 9)	
B-15-2006	62	53	98	500			1	5	
B-15-2007	50	58	121	400			1	2	
B-15-2008	52	42	133	600	刻印 C		1	5	
B-15-2009	53	48	126	400			1	1	
B-15-2010	58	51	107	600	刻印 C		2	5 (4 + 1)	
B-15-2011	57	50	115	500	刻印 A		1	1	
B-15-2012	59	51	105	500			1	5	
B-15-2013	60	50	117	700	刻印 B (右側面)		1	2	
B-15-2014	56	49	105	500	刻印 A				
B-15-2015	49	47	109	500			1	4	
B-15-2016	54	48	120	700					
B-15-2017	60	47	115	600			2	3 (1 + 2)	
B-15-2018	50	49	103	500			2	2 (1 + 1)	
B-15-2019	57	49	128	700	刻印 A		1	1	
B-15-2020	55	47	106	400			2	3 (2 + 1)	
B-15-2021	56	49	122	500	刻印 B		1	2	
B-15-2022	49	50	104	400			2	4 (1 + 3)	
B-15-2023	57	50	110	500			4	16 (3 + 2 + 8 + 3)	
B-15-2024	52	52	109	500	刻印 A		1	6	
B-15-2025	54	49	113	500			1	2	
B-15-2026	53	46	114	600	刻印 C		1	1	
B-15-2027	50	48	101	400			1	1	
B-15-2028	53	48	100	500					
B-15-2029	56	50	100	500			2	3 (1 + 2)	
B-15-2030	57	48	113	500	刻印 A		1	1	
B-15-2031	60	46	113	600	刻印 A		1	3	
B-15-2032	58	47	109	600			3	14 (7 + 5 + 2)	
B-15-2033	60	49	107	500			3	15 (5 + 5 + 5)	
B-15-2034	59	51	110	600	刻印 A		2	5 (1 + 4)	
B-15-2035	70	50	109	700			2	6 (5 + 1)	
B-15-2036	67	48	117	700			1	6	
B-15-2037	50	49	111	500			2	5 (2 + 3)	
B-15-2038	59	48	99	500		朱書 C (右側面)			
B-15-2039	51	48	123	500			3	9 (1 + 5 + 3)	
B-15-2040	67	54	121	900					
B-15-2041	60	53	116	600	刻印 A		1	1	
B-15-2042	68	50	137	800	刻印 C		2	8 (6 + 2)	
B-15-2043	74	49	111	500			1	3	
B-15-2044	58	45	118	500			1	4	
B-15-2045	59	44	98	500			1	2	
B-15-2046	53	43	117	500	刻字「十六」		1	6	
B-15-2047	43	46	118	500	刻印 A		1	1	
B-15-2048	45	47	128	500	刻印 A		2	10 (6 + 4)	
B-15-2049	43	48	124	400	刻印 D		1	3	
B-15-2050	54	51	136	800	刻印 A		2	11 (7 + 4)	
B-15-2051	59	46	98	600					
B-15-2052	49	45	105	400	刻印 A		2	8 (4 + 4)	
B-15-2053	59	52	117	600	刻印 A				
B-15-2054	67	53	123	700	刻印 C		1	2	
B-15-2055	58	49	109	500	刻印 D		2	8 (2 + 6)	
B-15-2056	63	53	120	800		朱書 U (上面)			
B-15-2057	53	50	141	700	刻印 D	朱書 C (右側面)	2	9 (2 + 7)	
B-15-2058	62	45	109	600			2	7 (3 + 4)	
B-15-2059	48	48	135	500			2	8 (4 + 4)	
B-15-2060	54	57	122	600			1	2	
B-15-2061	54	48	104	600	刻印 C	朱書 B (下面)	1	4	
B-15-2062	61	51	110	600	刻印 A				
B-15-2063	56	50	111	600			2	4 (3 + 1)	
B-15-2064	66	50	124	800	刻印 C				
B-15-2065	60	52	100	500					
B-15-2066	61	49	111	400			3	10 (6 + 2 + 2)	
B-15-2067	57	54	116	500					

石材番号	法量 (cm・kg)				刻印・刻字 ※場所の記載なきものは正面	朱書・墨書 ※場所の記載なきものは正面	矢穴		備考
	横	縦	控え	重量			箇所数	延べ数	
B-15-2068	55	49	119	700			1	1	
B-15-2069	44	49	113	600					
B-15-2070	48	49	136	500			3	16 (5+7+4)	
B-15-2071	57	50	105	400					
B-15-2072	71	52	108	600			3	9 (2+2+5)	
B-15-2073	67	52	120	600			1	3	
B-15-2074	65	53	111	600	刻印 A		1	7	
B-15-2075	68	56	126	800			1	5	
B-15-2076	47	54	113	500			2	11 (2+9)	
B-15-2077	61	56	113	600			2	5 (1+4)	
B-15-2078	51	55	104	600			1	1	
B-15-2079	62	55	124	600					
B-15-2080	83	52	143	700	刻印 C		1	1	
B-15-2081	58	52	136	700			1	1	
B-15-2082	63	54	139	800			1	6	
B-15-2083	59	53	133	600			1	6	
B-15-2084	63	54	100	400					
B-15-2085	64	53	114	600			1	1	
B-15-2086	53	53	100	400					
B-15-2087	70	53	96	700					
B-15-2088	59	53	105	500	刻印 C				
B-15-2089	60	54	121	700	刻印 A		1	2	
B-15-2090	62	57	107	600					
B-15-2091	85	62	97	600					
B-15-2092	57	52	108	500	刻印 A		2	9 (5+4)	
B-15-2093	50	48	113	400			2	8 (2+6)	
B-15-2094	55	52	119	600					
B-15-2095	109	56	120	1300			1	7	
B-16-1001	67	78	162	1300			2	5 (2+3)	
B-16-1002	55	66	125	900			2	10 (2+8)	
B-16-1003	42	60	139	600			3	5 (3+1+1)	
B-16-1004	59	49	121	400			1	6	
B-16-1005	55	48	114	400					
B-16-1006	50	47	101	400			2	6 (5+1)	
B-16-1007	55	56	105	600	刻印 C		2	10 (5+5)	
B-16-1008	71	48	101	500			3	4 (1+1+2)	
B-16-1009	54	48	115	500			1	4	
B-16-1010	59	50	116	500			2	2 (1+1)	
B-16-1011	58	49	126	600					
B-16-1012	54	41	113	500			2	11 (4+7)	
B-16-1013	59	46	120	400	刻印 D		2	9 (8+1)	
B-16-1014	59	48	127	700					
B-16-1015	52	51	112	500	刻印 B		1	2	
B-16-1016	53	53	123	600			2	4 (2+2)	
B-16-1017	56	55	120	600			4	9 (3+2+3+1)	
B-16-1018	57	53	113	500			2	3 (1+2)	
B-16-1019	49	49	118	600	刻印 D		3	13 (4+6+3)	
B-16-1020	61	55	121	600					
B-16-1021	54	57	141	900			3	10 (1+6+3)	
B-16-1022	52	54	113	500			3	16 (7+4+5)	
B-16-1023	46	48	127	500	刻印 A か				
B-16-1024	54	50	118	700	刻印 C		2	6 (4+2)	
B-16-1025	56	47	124	500			2	5 (1+4)	
B-16-1026	46	45	121	500	刻印 B		1	2	
B-16-1027	57	47	130	600			2	9 (3+6)	
B-16-1028	54	50	122	700	刻印 A		1	2	
B-16-1029	51	49	126	600					
B-16-1030	59	48	129	500			2	5 (2+3)	
B-16-1031	49	45	121	500			1	7	
B-16-1032	54	49	119	600			2	10 (5+5)	
B-16-1033	52	49	145	700	刻印 A		1	3	
B-16-1034	70	48	110	600			1	1	
B-16-1035	50	52	131	600			2	7 (3+4)	
B-16-1036	57	50	115	700	刻印 D		2	9 (4+5)	
B-16-1037	59	52	106	500			1	6	
B-16-1038	72	49	118	900	刻印 C		1	3	
B-16-1039	57	48	134	500	刻印 A		2	8 (6+2)	
B-16-1040	61	51	134	900			1	3	
B-16-1041	69	53	139	1000	刻印 D		2	9 (5+4)	
B-16-1042	62	50	107	500			2	5 (2+3)	
B-16-1043	64	44	139	800	刻印 A		1	4	
B-16-1044	58	53	121	600			1	3	
B-16-1045	57	50	115	700	刻印 A		2	3 (2+1)	
B-16-1046	63	48	134	600			2	7 (1+6)	
B-16-1047	67	45	112	500			2	11 (5+6)	

石材番号	法量 (cm・kg)				刻印・刻字 ※場所の記載なきものは正面	朱書・墨書 ※場所の記載なきものは正面	矢穴		備考
	横	縦	控え	重量			箇所数	延べ数	
B-16-1048	66	45	125	600	刻印 D				
B-16-1049	70	41	128	700	刻印 C				
B-16-1050	76	49	132	700					
B-16-1051	79	49	113	700					
B-16-1052	60	49	107	600					
B-16-1053	56	47	129	600		朱書 U (下面)	2	9 (7+2)	
B-16-1054	58	49	125	700	刻印 B	朱書 U	1	2	
B-16-1055	63	49	119	800			1	3	
B-16-1056	66	48	115	700	刻印 C		1	4	
B-16-1057	68	47	137	800			1	5	
B-16-1058	71	50	137	700			1	1	
B-16-1059	65	47	121	600					
B-16-1060	65	45	117	600	刻印 A		1	2	
B-16-1061	60	47	120	700	刻印 B		2	11 (4+7)	
B-16-1062	57	49	114	500			2	10 (7+3)	
B-16-1063	55	47	131	600					
B-16-1064	63	49	107	500					
B-16-1065	59	49	120	500			2	7 (6+1)	
B-16-1066	62	45	112	500	刻字「十八」(下面)	朱書 不明	2	6 (3+3)	
B-16-1067	63	45	112	500	刻印 D		1	2	
B-16-1068	62	44	130	600			2	6 (3+3)	
B-16-1069	64	50	120	700			2	7 (2+5)	
B-16-1070	61	47	134	700	刻印 B				
B-16-1071	62	54	150	800	刻印 A か		1	8	
B-16-1072	77	50	127	900			1	6	
B-16-1073	72	54	116	800	刻印 D		2	7 (3+4)	
B-16-1074	61	64	123	700			1	2	
B-16-1075	75	63	102	800					
B-16-1076	66	58	127	800			1	5	
B-16-1077	62	61	140	1000	刻印 B		1	2	
B-16-1078	60	57	126	800			3	7 (5+1+1)	
B-16-1079	61	52	134	600	刻印 A		3	12 (3+2+7)	
B-16-1080	67	50	134	900	刻印 A		1	1	
B-16-1081	68	67	132	900			1	4	
B-16-1082	78	65	117	800			2	8 (5+3)	
B-16-1083	80	61	127	800	刻印 B		1	5	
B-16-1084	80	61	154	1200			2	7 (3+4)	
B-16-1085	70	55	106	700	刻印 C	朱書 D (左側面)	2	6 (2+4)	
B-16-1086	59	52	130	600			2	10 (1+9)	
B-16-1087	73	51	113	600					
B-16-1088	69	47	153	900	刻印 B		2	13 (6+7)	
B-16-1089	75	53	144	900	刻印 A		1	3	
B-16-1090	65	51	158	900					
B-16-1091	69	53	125	700	刻印 A		2	12 (9+3)	鉄錆痕跡有り
B-16-1092	75	56	145	1000	刻印 C		1	7	鉄錆痕跡有り
B-16-1093	90	81	146	1700			2	8 (6+2)	鉄錆痕跡有り
B-16-2001	74	40	131	800	刻印 A		1	6	
B-16-2002	59	44	143	700			2	7 (5+2)	
B-16-2003	50	46	127	500					
B-16-2004	53	46	134	600	刻印 A		1	5	
B-16-2005	63	47	117	600			1	4	
B-16-2006	66	50	110	700			1	1	
B-16-2007	58	50	159	700	刻印 A か		1	7	
B-16-2008	54	46	116	500					
B-16-2009	60	50	115	500	刻字「六」	朱書 V か (下面)			
B-16-2010	59	48	107	600			2	5 (5+1)	
B-16-2011	49	49	113	500			1	3	
B-16-2012	58	48	112	500			2	8 (6+2)	
B-16-2013	53	45	126	500			2	6 (4+2)	
B-16-2014	64	45	111	500					
B-16-2015	55	48	111	500			3	6 (2+2+2)	
B-16-2016	62	50	110	500	刻印 D		2	9 (6+3)	
B-16-2017	51	50	113	400			1	3	
B-16-2018	48	50	111	500					
B-16-2019	55	47	115	500	刻印 A		1	4	
B-16-2020	47	47	127	600			2	9 (5+4)	
B-16-2021	49	46	148	600	刻印 A		1	7	
B-16-2022	53	46	132	600			3	11 (4+2+5)	
B-16-2023	53	51	120	500			3	8 (2+5+1)	
B-16-2024	57	51	124	500	刻印 A		1	2	
B-16-2025	51	49	119	600			2	6 (3+3)	
B-16-2026	47	49	129	600	刻印 A		1	8	
B-16-2027	54	48	126	500			1	3	
B-16-2028	56	44	123	500			2	4 (3+1)	
B-16-2029	63	47	160	700			1	6	

石材番号	法量 (cm・kg)				刻印・刻字 ※場所の記載なきものは正面	朱書・墨書 ※場所の記載なきものは正面	欠穴		備考
	横	縦	控え	重量			箇所数	延べ数	
B-16-2030	56	50	126	600			2	4 (1+3)	
B-16-2031	71	49	137	800			2	12 (3+9)	
B-16-2032	60	51	146	900	刻字「十一」(上面)		1	5	
B-16-2033	60	52	129	600			2	2 (1+1)	
B-16-2034	57	46	119	700			2	7 (4+3)	
B-16-2035	71	50	118	800					
B-16-2036	59	47	134	700	刻印 B				
B-16-2037	62	50	133	600					
B-16-2038	59	50	105	600	刻印 C		1	6	
B-16-2039	64	52	114	600	刻印 A				
B-16-2040	55	50	117	500			1	3	
B-16-2041	66	46	119	700		朱書 B・C か(上面)	1		
B-16-2042	59	48	124	700			2	4 (2+2)	
B-16-2043	65	48	129	700					
B-16-2044	60	52	110	800			1	3	
B-16-2045	66	57	126	800	刻印 C		2	13 (6+7)	
B-16-2046	71	55	109	800			2	6 (4+2)	
B-16-2047	76	46	137	1000			2	4 (1+3)	
B-16-2048	60	53	132	900			1	6	
B-16-2049	59	53	127	800			1	2	
B-16-2050	58	56	120	600	刻印 D				
B-16-2051	57	52	121	700			2	2 (1+1)	
B-16-2052	85	52	114	1000	刻印 C				
B-16-2053	62	51	115	800			1	2	
B-16-2054	62	51	125				2	7 (3+4)	
B-16-2055	71	48	119	600			2	4 (3+1)	
B-16-2056	76	52	132	1100			1	5	
B-16-2057	63	54	105	600			2	10 (4+6)	
B-16-2058	61	53	112	600			1	5	
B-16-2059	59	51	112	700	刻印 A		1	2	
B-16-2060	55	51	116	500			1	3	
B-16-2061	60	53	113	500	刻印 A		2	10 (5+5)	
B-16-2062	63	51	96	400			2	8 (6+2)	
B-16-2063	59	50	118	600	刻印 A		1	4	
B-16-2064	60	50	97	400	刻印 D		1	3	
B-16-2065	69	50	129	800	刻印 B				
B-16-2066	71	52	99	700					
B-16-2067	63	50	107	400			2	7 (2+5)	
B-16-2068	71	49	110	500			2	14 (7+7)	
B-16-2069	65	45	106	400			1	3	
B-16-2070	68	48	128	500			1	1	
B-16-2071	63	49	121	600	刻印 B	朱書 B (上面)	4	10 (1+5+3+1)	
B-16-2072	72	52	120	700			1	6	
B-16-2073	68	51	116	700			3	10 (1+8+1)	
B-16-2074	65	53	121	500			3	11 (5+4+2)	
B-16-2075	65	50	110	600	刻印 C		1	1	
B-16-2076	59	48	118	600					
B-16-2077	57	49	115	600	刻印 A		1	3	
B-16-2078	63	49	115	500			1	7	
B-16-2079	64	53	129	700			1	3	
B-16-2080	48	56	113	400			1	3	
B-16-2081	64	56	107	600			1	3	
B-16-2082	62	58	114	700			1	1	
B-16-2083	61	62	133	700	刻印 C		1	5	
B-16-2084	61	62	118	700			2	5 (4+1)	
B-16-2085	77	58	91	600			1	3	
B-16-2086	60	55	99	400	刻印 B				
B-16-2087	65	57	115	700	刻印 A		1	1	
B-16-2088	81	60	124	900			2	10 (7+3)	
B-16-2089	96	83	119	1500					
B-17-1001	76	68	129	1000			1	1	
B-17-1002	102	81	128	1400					
B-17-1003	72	63	121	600					
B-17-1004	49	59	137	600	刻印 A		2	8 (4+4)	
B-17-1005	64	52	125	500	その他(刻印 D 状)		3	10 (2+2+4)	
B-17-1006	58	49	125	500			1	2	
B-17-1007	60	48	113	500	刻印 A		2	12 (6+6)	
B-17-1008	56	51	103	400	刻印 A・刻印 A (背面)		2	6 (4+2)	
B-17-1009	59	51	117	600			2	4 (3+1)	
B-17-1010	69	57	103	600			2	12 (4+8)	
B-17-1011	59	58	130	700			1	3	
B-17-1012	53	54	124	500			1	2	
B-17-1013	54	55	106	600			2	7 (1+6)	
B-17-1014	57	55	120	500	刻印 A		3	10 (6+2+2)	
B-17-1015	65	52	128	700	刻印 D		1	4	

石材番号	法量 (cm・kg)				刻印・刻字 ※場所の記載なきものは正面	朱書・墨書 ※場所の記載なきものは正面	欠穴		備考
	横	縦	控え	重量			箇所数	延べ数	
B-17-1016	53	53	122	500			3	7 (3+1+3)	
B-17-1017	60	56	156	900					
B-17-1018	63	56	159	800			4	19 (7+8+2+2)	
B-17-1019	66	56	100	600			2	6 (3+3)	
B-17-1020	88	58	102	800			1	5	
B-17-1021	63	57	112	600	刻印 A				
B-17-1022	62	61	114	700			2	11 (6+5)	
B-17-1023	53	56	128	600			1	3	
B-17-1024	51	49	124	500			3	8 (2+4+2)	
B-17-1025	57	49	102	400					
B-17-1026	48	51	112	500			2	9 (2+7)	
B-17-1027	57	49	114	500			2	6 (2+4)	
B-17-1028	81	51	119	600			1	2	
B-17-1029	59	52	127	600			2	5 (2+3)	
B-17-1030	62	50	109	500			1	6	
B-17-1031	62	48	111	500	刻印 B		1	2	
B-17-1032	74	51	111	600					
B-17-1033	64	46	123	600			1	6	
B-17-1034	86	44	127	500		朱書 A (下面)	2	7 (3+4)	
B-17-1035	66	47	126	400			2	3 (2+1)	
B-17-1036	61	52	113	500					
B-17-1037	53	50	120	400			2	6 (2+4)	
B-17-1038	62	49	119	500			1	4	
B-17-1039	63	53	111	500		朱書 F か(右側面)	1	3	
B-17-1040	64	52	118	800	刻印 C		1	2	
B-17-1041	54	51	122	400			2	5 (3+2)	
B-17-1042	61	52	122	600	刻印 A		1	3	
B-17-1043	70	51	123	700		朱書 B (下面)	1	5	
B-17-1044	60	45	140	500	刻印 D		3	12 (3+7+2)	
B-17-1045	75	53	143	800		朱書 不明(右側面)			
B-17-1046	75	59	117	700	刻印 C		2	10 (5+5)	
B-17-1047	78	51	147	800					
B-17-1048	63	53	119	600	刻印 A		2	3 (1+2)	
B-17-1049	61	51	116	600			2	6 (2+6)	
B-17-1050	79	47	114	500			4	14 (8+2+2+2)	
B-17-1051	66	55	114	500					
B-17-1052	77	53	113	700					
B-17-1053	65	54	139	800					
B-17-1054	65	48	114	600			2	8 (3+5)	
B-17-1055	81	51	125	800			1	9	
B-17-1056	69	52	136	700			2	11 (8+3)	
B-17-1057	69	46	125	600	その他				
B-17-1058	93	57	111	0					
B-17-1059	73	57	110	600	刻印 A か		1	1	
B-17-1060	80	63	93	700			1	4	
B-17-1061	60	57	104	600	刻印 C				
B-17-1062	62	58	137	600			1	2	
B-17-1063	70	63	142	1100			3	9 (5+3+1)	
B-17-1064	64	62	124	700			2	8 (3+5)	
B-17-1065	58	58	126	800	刻印 C・C・C				
B-17-1066	70	63	114	900	刻印 A		1	7	
B-17-1067	68	65	111	800	刻印 C		1	2	
B-17-1068	68	65	109	800	刻印 B・刻印 B (上面)・刻字「六」(上面)・刻字「六」(左側面)・刻字「六」(下面)				
B-17-1069	65	56	124	600			3	13 (5+4+4)	
B-17-1070	73	48	106	700			1	5	ノミ面加工有り
B-17-1071	68	60	97	500			1	2	
B-17-1072	64	51	141	800	刻印 B				
B-17-1073	60	51	114	700					
B-17-1074	75	49	128	800			2	6 (4+2)	
B-17-1075	64	54	104	700			1	2	
B-17-1076	62	48	107	700			1	2	
B-17-1077	79	73	150	1100			1	6	
B-17-1078	64	67	122	900	その他(下面)		2	10 (8+2)	
B-17-1079	84	60	143	1100			2	10 (1+9)	
B-17-1080	71	65	134	1100			2	9 (3+6)	
B-17-1081	65	67	145	1100	刻印 A		1	3	
B-17-1082	65	66	120	900					
B-17-1083	75	64	125	800			2	3 (1+2)	
B-17-1084	63	60	146	900			1	4	
B-17-1085	81	55	135	900			5	18 (4+1+5+4+4)	

石材番号	法量 (cm・kg)				刻印・刻字	朱書・墨書	欠穴		備考
	横	縦	控え	重量			箇所数	延べ数	
B-17-1086	70	54	117	700			1	7	
B-17-1087	61	55	128	700			1	7	
B-17-1088	92	52	127	800			2	10 (3+7)	
B-18-1001	103	72	130	1600			1	5	
B-18-1002	76	63	149	300	刻印A (背面)		2	6 (5+1)	
B-18-1003	50	59	118	700					
B-18-1004	85	59	148	1600	刻印Aか				
B-18-1005	83	47	128	1000	刻印A				
B-18-1006	83	64	151	1400	刻印B		1	2	
B-18-1007	58	57	103	600	刻印A		3	11 (2+7+2)	
B-18-1008	66	55	149	1100			1	6	
B-18-1009	55	52	131	700	刻印A		2	7 (4+3)	
B-18-1010	57	50	118	600	刻印A		3	19 (7+7+5)	
B-18-1011	70	57	128	700	その他		3	8 (5+1+2)	
B-18-1012	80	58	160	1300	刻印C・刻印C (背面)・刻印C (上面)		3	8 (3+4+1)	
B-18-1013	75	62	132	1100	刻印A		2	14 (9+5)	
B-18-1014	67	57	133	1000			2	6 (5+1)	
B-18-1015	65	56	121	800			1	3	
B-18-1016	73	58	147	1100	刻印B		1	8	
B-18-1017	71	53	110	700			2	8 (6+2)	
B-18-1018	70	58	113	800					
B-18-1019	78	54	140	900			1	5	
B-18-1020	75	54	119	700			1	3	
B-18-1021	91	58	137	1100					
B-18-1022	77	55	110	900					
B-18-1023	87	58	115	700					
B-18-1024	70	54	126	900					
B-18-1025	74	52	116	800			2	6 (5+1)	
B-18-1026	84	52	122	900			2	5 (3+2)	
B-18-1027	84	57	128	1000			3	5 (1+2+2)	
B-18-1028	67	61	153	1100	刻印A・A		2	11 (3+8)	
B-18-1029	81	56	134	1000			1	4	
B-18-1030	71	55	125	700			1	5	
B-18-1031	75	53	139	1000			1	1	
B-18-1032	55	56	120	700			3	11 (4+4+3)	
B-18-1033	57	60	132	700			2	6 (5+1)	
B-18-1034	70	66	115	1100	その他		1	5	
B-18-1035	66	65	145	800	朱書Aか (左側面)		2	11 (1+10)	
B-18-1036	72	66	136	1100	刻印A		2	14 (10+4)	
B-18-1037	64	56	125	800	刻字「十八」		1	6	
B-18-1038	75	54	120	900			3	11 (5+3+3)	
B-18-1039	61	56	116	700			2	5 (2+3)	
B-18-1040	76	59	136				1	7	
B-18-1041	68	51	113	700			1	2	
B-18-1042	70	49	125	800	刻印A				
B-18-1043	58	53	109	600			2	6 (3+3)	
B-18-1044	70	50	130	800			2	9 (4+5)	
B-18-1045	68	53	121	800		朱書A (下面)	1	2	
B-18-1046	68	50	118	800	刻印C		1	6	
B-18-1047	64	48	110	700			2	8 (5+3)	
B-18-1048	63	52	113	700	刻印A		1	5	
B-18-1049	66	52	110	800			2	3 (1+2)	
B-18-1050	66	55	117	700			4	14 (6+4+1+3)	
B-18-1051	78	47	121	1000			4	13 (4+3+1+5)	
B-18-1052	75	46	118	800			3	16 (3+4+9)	
B-18-1053	63	43	134	800			2	12 (7+5)	
B-18-1054	48	73	125	700			1	2	
B-18-1055	73	63	131	700					
B-18-1056	61	63	140	800			1	6	
B-18-1057	63	53	130	800	刻印B・その他				
B-18-1058	65	56	144	800					
B-18-1059	61	46	153	700					
B-18-1060	79	50	143	800					
B-18-1061	63	53	143	800			1	5	
B-18-1062	69	56	124	700			2	10 (6+4)	
B-18-1063	72	46	137	700			1	3	
B-18-1064	68	56	146	900	刻印B		2	19 (9+10)	
B-18-1065	75	60	126	800			2	8 (6+2)	ノミ面加工有り
B-18-1066	59	55	123	600					
B-18-1067	66	49	116	600					
B-18-1068	71	55	128	700			1	3	
B-18-1069	66	59	119	800			2	5 (3+2)	

石材番号	法量 (cm・kg)				刻印・刻字	朱書・墨書	欠穴		備考
	横	縦	控え	重量			箇所数	延べ数	
B-18-1070	80	58	155	1200			3	6 (4+1+1)	
B-18-1071	71	48	151	900			1	5	鉄錆痕跡有り
B-18-1072	79	56	131	800					
B-18-1073	58	56	152	900			3	14 (5+2+7)	
B-18-1074	91	57	151	1900	刻印D		1	8	
B-18-1075	60	53	150	600			3	15 (7+1+7)	
B-18-1076	78	46	132	1100					
B-18-1077	59	52	118	700	刻印A		2	5 (2+3)	
B-18-1078	68	48	115	700		朱書U (下面)			
B-18-1079	69	52	151	1100		朱書U (下面)			
B-18-1080	75	53	120	900	刻印A				
B-18-1081	71	48	130	900			1	2	
B-18-1082	68	48	115	700					
B-18-1083	73	51	114	700			1	3	
B-18-1084	62	44	124	700			1	2	
B-18-2001	65	47	109	600			3	13 (3+8+2)	
B-18-2002	61	55	112	600			1	4	
B-18-2003	90	61	161	1400			1	3	
B-18-2004	76	62	111	1000			4	11 (2+4+3+2)	
B-18-2005	62	41	122	500			1	4	
B-18-2006	71	44	139	700			2	7 (1+6)	
B-18-2007	67	42	122	600			1	4	
B-18-2008	65	43	125	500			2	7 (1+6)	
B-18-2009	65	43	120	600	刻印A		1	4	
B-18-2010	67	42	128	600					
B-18-2011	57	48	133	700			3	10 (3+6+1)	
B-18-2012	57	53	117	700			4	9 (2+2+4+1)	
B-18-2013	52	52	134	700		朱書A (下面)	2	5 (1+4)	
B-18-2014	55	46	126	600					
B-18-2015	68	49	121	500			3	18 (5+4+9)	
B-18-2016	64	47	134	800	刻印D		2	7 (4+3)	
B-18-2017	78	54	115	900	刻印A		2	8 (7+1)	
B-18-2018	77	49	126	900			1	2	
B-18-2019	59	57	123	800	刻印A		1	2	
B-18-2020	62	54	131	900			1	1	
B-18-2021	52	59	137	1000			2	12 (7+5)	
B-18-2022	69	51	120	800			2	17 (7+10)	
B-18-2023	54	49	131	600			2	6 (3+3)	
B-18-2024	61	52	121	800			1	3	
B-18-2025	55	48	125	700			2	6 (1+5)	
B-18-2026	40	49	123	600			2	5 (2+3)	
B-18-2027	54	53	146	900			2	8 (2+6)	
B-18-2028	66	53	125	800			1	2	
B-18-2029	60	49	137	800			2	5 (1+4)	
B-18-2030	46	44	125	500			1	2	
B-18-2031	63	46	120	600			2	6 (2+4)	
B-18-2032	61	46	121	700	刻印Aか				
B-18-2033	70	60	152	1200			1	8	
B-18-2034	70	66	156	1000	刻印A		2	9 (6+3)	
B-18-2035	69	60	129	1000					
B-18-2036	61	56	143	800			2	5 (4+1)	
B-18-2037	61	56	138	900					
B-18-2038	63	52	127	700			1	4	
B-18-2039	63	51	107	600		朱書U・ヤマ イテカ (左側面)	1	2	
B-18-2040	73	53	118	700			1	6	
B-18-2041	57	57	101	600	刻印C		1	4	
B-18-2042	61	55	117	700			1	4	
B-18-2043	65	55	124	900	刻印B・その他 (刻印B・1・B)		1	1	
B-18-2044	80	55	130	1100	刻印C		2	11 (1+10)	
B-18-2045	61	56	133	800			1	7	
B-18-2046	58	51	138	900			4	17 (5+6+4+2)	
B-18-2047	67	56	118	700	刻印A		2	14 (9+5)	
B-18-2048	64	52	125	800			2	10 (2+8)	
B-18-2049	75	49	117	500			2	5 (3+2)	
B-18-2050	56	48	121	500			1	3	
B-18-2051	78	50	112	700			1	3	
B-18-2052	65	57	122	600	刻印D		1	1	
B-18-2053	55	55	111	700	刻印D		1	1	
B-18-2054	73	53	122	600			1	3	
B-18-2055	79	50	121	500			2	9 (5+4)	
B-18-2056	68	51	125	700			2	2 (1+1)	

石材番号	法量 (cm・kg)				刻印・刻字 ※場所の記載なきものは正面	朱書・墨書 ※場所の記載なきものは正面	矢穴		備考
	横	縦	控え	重量			箇所数	延べ数	
B-18-2057	56	49	134	700			1	3	
B-18-2058	62	42	143	800					
B-18-3001	46	43	114	500					
B-18-3002	71	47	110	700			2	10 (5+5)	
B-18-3003	54	46	112	600	刻印 A		1	3	
B-18-3004	63	46	144	600			1	3	
B-18-3005	57	46	138	600	刻印 A				
B-18-3006	50	48	126	600			1	1	
B-18-3007	68	53	159	900			2	6 (3+3)	
B-18-3008	56	56	123	700	刻印 B	朱書 G (右側面)・朱書 U (2個) (上面)			
B-18-3009	57	51	114	600			2	8 (4+4)	
B-18-3010	54	51	123	500	刻印 A		5	14 (1+3+1+6+3)	
B-18-3011	49	54	117	600	刻印 A				
B-18-3012	63	52	124	700			3	11 (1+4+6)	
B-18-3013	63	60	124	700	刻印 A		1	6	
B-18-3014	49	53	140	600	刻印 A		1	1	
B-18-3015	51	53	124	800			3	11 (3+5+3)	
B-18-3016	70	54	135	800			3	8 (3+4+1)	
B-18-3017	71	49	100	600	刻印 A		2	3 (1+2)	
B-18-3018	63	53	124	600			1	5	
B-18-3019	63	53	120	700			3	20 (4+9+7)	線刻有り
B-18-3020	59	54	111	700	刻印 A か		2	6 (1+5)	
B-18-3021	55	54	115	600			2	8 (2+6)	
B-18-3022	50	51	127	600			2	10 (6+4)	
B-18-3023	51	52	112	500			3	13 (2+9+2)	
B-18-3024	50	50	124	500	刻印 D		2	13 (7+6)	
B-18-3025	77	54	125	800			2	7 (3+4)	
B-18-3026	58	47	125	500			2	8 (4+4)	
B-18-3027	58	52	134	600			3	7 (5+1+1)	
B-18-3028	58	49	128	600			2	3 (1+2)	
B-18-3029	66	47	159	800	刻印 D	朱書 B (下面)	1	8	
B-18-3030	67	53	108	500	刻印 A		2	11 (5+6)	
B-18-3031	62	52	108	500			1	2	
B-18-3032	80	57	118	600			1	6	
B-18-3033	62	58	109	600	刻印 A		1	2	
B-18-3034	68	53	124	800	刻印 D		1	3	
B-18-3035	59	55	105	600	刻印 A か		2	11 (5+6)	
B-18-3036	62	62	125	600			2	9 (8+1)	
B-18-3037	61	56	120	700			1	7	
B-18-3038	61	49	117	700			1	4	
B-18-3039	57	53	116	600	刻印 A か		2	6 (2+4)	
B-18-3040	62	54	139	600		朱書 E (左側面)	3	9 (5+3+1)	
B-18-3041	71	60	131	900	刻印 C		1	6	
B-18-3042	75	56	110	800	刻印 B・刻印 B (下面)				
B-18-3043	60	51	131	600			1	3	
B-18-3044	75	58	134	1000					
B-18-3045	69	57	120	800			1	5	
B-18-3046	66	56	112	500			4	17 (5+8+3+1)	
B-18-3047	59	59	112	700	刻印 D	朱書 U (右側面)	1	4	
B-18-3048	73	52	106	800					
B-18-3049	76	49	130	800			2	14 (9+5)	ノミ面加工有り
B-18-3050	64	50	145	1000					
B-18-3051	60	52	123	600			3	7 (2+2+3)	
B-18-3052	75	47	140	800			1	2	
B-18-3053	80	42	135	700	刻印 A				
B-18-3054	73	46	118	800	刻印 B				
B-18-3055	62	47	139	800			2	5 (2+3)	
B-18-3056	85	67	140	1400					
B-18-3057	62	65	130	1000			1	1	
B-18-3058	84	66	139	1600			1		ノミ面加工有り
B-18-3059	53	65	135	800			2	8 (4+4)	
B-18-3060	69	66	126	1000	刻印 B		1	6	
B-18-3061	63	55	149	900	刻印 B		1	2	
B-18-3062	60	56	122	700			2	7 (5+2)	
B-18-3063	64	54	149	800					
B-18-3064	78	52	125	800			1	5	
B-18-3065	68	54	116	600			1	3	
B-18-3066	63	53	135	700			2	12 (8+4)	
B-18-3067	68	57	137	900	刻印 C		1	6	
B-18-3068	68	66	144	1200			1	7	
B-18-3069	83	65	133	300			1	6	ノミ面加工有り

石材番号	法量 (cm・kg)				刻印・刻字 ※場所の記載なきものは正面	朱書・墨書 ※場所の記載なきものは正面	矢穴		備考
	横	縦	控え	重量			箇所数	延べ数	
B-18-3070	65	53	149	800			3	19 (3+6+10)	
B-18-3071	68	58	117	800			3	16 (9+2+5)	
B-18-3072	81	58	150	1100					
B-18-3073	66	49	127	600			2	6 (4+2)	
B-19-1001	88	77	171	2000			2	7 (6+1)	鉄錆痕跡有り
B-19-1002	78	61	149	1200	刻印 A (上面)		1	11	
B-19-1003	75	56	133	900	刻印 A				
B-19-1004	68	66	102	800					
B-19-1005	67	67	139	1300	刻印 B (上面)		1	2	
B-19-1006	87	65	139	1300	刻印 B		1	8	
B-19-1007	65	60	131	800			2	7 (1+6)	
B-19-1008	68	62	166	1200			2	9 (4+5)	
B-19-1009	46	60	158	600	刻印 A		2	16 (9+7)	
B-19-1010	73	54	153	900			1	5	
B-19-1011	71	50	121	800			2	12 (6+6)	鉄錆痕跡有り
B-19-1012	68	49	123	800	その他		1	6	
B-19-1013	76	49	110	700			2	9 (6+3)	
B-19-1014	75	49	133	800			3	10 (7+2+1)	
B-19-1015	75	57	120	900			2	7 (4+3)	
B-19-1016	71	65	122	1000	刻印 A か		2	13 (7+6)	
B-19-1017	81	68	132	1200	刻印 A か・刻印 A (左側面)		2	11 (4+7)	
B-19-1018	74	63	124	900			1	5	
B-19-1019	79	62	143	900			2	6 (3+3)	
B-19-1020	87	50	114	800					
B-19-1021	70	50	132	1000			2	6 (4+2)	
B-19-1022	73	48	142	1100			1	1	
B-19-1023	69	52	114	600			3	11 (5+3+3)	
B-19-1024	80	47	121	800			2	8 (6+2)	
B-19-1025	70	56	124	700	刻印 D		2	5 (2+3)	
B-19-1026	98	57	116	1200			1	2	
B-20-1001	88	84	173	2700	刻印 A		1	4	鉄錆痕跡有り
B-20-1002	83	75	129	1600			1	3	
B-20-1003	102	83	143	2300					
B-20-1004	76	78	143	1400					
B-20-1005	73	64	124	800	刻印 C・C		1	4	
B-20-1006	82	70	111	1000			2	7 (2+5)	
B-20-1007	76	68	155	1200			1	7	
B-20-1008	77	63	115						
B-20-1009	84	58	108	900			2	7 (2+5)	
B-20-1010	105	51	128	1300			3	8 (4+2+2)	
B-20-1011	68	47	110	600			1	5	
B-20-1012	63	50	123	700			2	9 (5+4)	
B-20-1013	86	66	101	900			1	2	ノミ面加工有り
B-20-1014	90	55	154	1100			1	1	
B-20-1015	80	55	154	900			2	2 (1+1)	
B-20-1016	74	60	114	700	刻印 A		1	5	
B-20-1017	60	60	129	800	刻印 A		1	7	
B-20-1018	77	60	146	1100	刻印 B		1	8	
B-20-1019	86	66	124	1000			1	5	
B-20-1020	80	63	141	1300	刻印 B		1	4	
B-20-1021	70	54	129	900	刻印 A		1	3	
B-20-1022	65	51	121	600			2	7 (4+3)	
B-20-1023	78	50	107	700			1	5	
B-20-1024	70	52	131	800			2	12 (5+7)	
B-20-1025	80	49	120	800			3	8 (2+2+4)	
B-20-1026	59	44	122	600			1	1	
B-20-1027	81	83	114	1200			2	8 (1+7)	
B-20-1028	62	70	131	1000			1	3	
B-20-1029	67	58	131	1000			1	3	
B-20-1030	65	58	138	1200	刻印 A		2	6 (1+5)	
B-20-1031	58	59	102	700			1	1	
B-20-1032	59	58	120	700	刻印 A		1	1	
B-20-1033	75	56	94	900			2	4 (2+2)	
B-20-1034	58	52	131	600			1	5	
B-20-1035	65	57	103	700	刻印 A		1	4	
B-20-1036	60	57	120	800			1	6	
B-20-1037	63	56	125	700	刻印 D		2	11 (7+4)	線刻有り
B-20-1038	68	56	147	1100			1	4	
B-20-1039	86	54	122	900			1	3	
B-20-1040	64	51	117	900	刻印 C				
B-20-1041	74	51	114	800			2	6 (2+4)	
B-20-1042	59	52	137	900			1	3	
B-20-1043	66	53	146	1000			3	9 (1+3+5)	
B-20-1044	55	53	137	1000					
B-20-1045	69	53	106	800			1	4	

石材番号	法量 (cm・kg)				刻印・刻字 ※場所の記載なきものは正面	朱書・墨書 ※場所の記載なきものは正面	矢穴		備考
	横	縦	控え	重量			箇所数	延べ数	
B-20-1046	70	54	112	800		朱書 不明(下面)	1	3	
B-20-1047	71	53	107	700			1	4	ノミ面加工有り
B-20-1048	63	50	156	900			2	14 (6+8)	
B-20-1049	68	55	122	700			1	4	
B-20-1050	62	63	117	700	刻印 A		1	5	
B-20-1051	77	68	133	1000			2	19 (10+9)	
B-20-1052	73	56	112	900			2	8 (3+5)	鉄錆痕跡有り
B-20-1053	63	52	112	400			1	4	
B-20-1054	63	55	111	600			2	3 (2+1)	
B-20-1055	68	54	123	800	刻印 D		3	8 (5+2+1)	
B-20-1056	63	55	128	700			3	12 (5+5+2)	
B-20-1057	71	52	145		刻印 C	朱書 D (下面)	2	16 (11+5)	
B-20-1058	55	62	156	1000			2	11 (5+6)	
B-20-1059	68	67	126	800			2	11 (4+7)	
B-20-1060	73	56	128	1000			3	11 (4+2+5)	ノミ面加工有り
B-20-1061	57	56	137	800			1	5	鉄錆痕跡有り
B-20-1062	77	58	125	1100			2	11 (4+7)	
B-20-1063	66	61	137	1000	刻印 C		1	1	
B-20-1064	68	51	135	800	刻印 D		2	6 (5+1)	
B-20-1065	71	57	139	900			2	5 (3+2)	
B-20-1066	81	47	159	1100			2	6 (4+2)	
B-20-1067	75	56	142	1100		朱書 不明(上面)	2	13 (11+2)	ノミ面加工有り
B-20-1068	63	57	133	800			1	3	
B-20-1069	72	53	117	700			1	7	
B-20-1070	70	58	107	600			1	5	ノミ面加工有り
B-20-1071	71	56	134	900			1	2	
B-20-1072	72	53	117	600			2	8 (3+5)	
B-20-1073	69	54	115	700			3	9 (5+3+1)	
B-20-1074	71	56	134	1000					
B-20-1075	75	50	113	700			1	7	鉄錆痕跡有り ノミ面加工有り
B-20-1076	79	56	108	700			1	6	
B-20-1077	64	52	140	900	刻印 D				
B-20-1078	72	52	106	600	刻印 B				
B-20-1079	64	54	139	700			2	11 (5+6)	
B-20-1080	65	50	135	900	刻印 C				
B-20-1081	66	52	123	500	刻印 A		1	2	
B-20-1082	74	44	133	700	刻印 Dか		1	2	
B-21-1001	63	68	143	1200	刻印 B		2	13 (10+3)	
B-21-1002	78	58	116	1000					
B-21-1003	89	72	152	2100	刻印 B		2	5 (3+2)	ノミ面加工有り
B-21-1004	72	67	107	800			3	11 (5+4+2)	
B-21-1005	84	79	164	2000	刻字「八九」か(下面)		1	2	
B-21-1006	80	64	144	1400			3	15 (10+4+1)	
B-21-1007	75	65	118	1000			2	9 (2+7)	ノミ面加工有り
B-21-1008	65	64	110	800			3	5 (2+1+2)	
B-21-1009	90	61	118	900			4	19 (6+4+5+4)	
B-21-1010	62	58	143	700			1	5	
B-21-1011	59	58	131	700					
B-21-1012	98	57	95	900			1	1	
B-21-1013	82	52	130	900			1	7	
B-21-1014	90	53	159	1100		朱書「御用石」(下面)	1	1	
B-21-1015	61	51	106	700			1	4	
B-21-1016	105	72	179	2200	刻印 D		1	2	
B-21-1017	63	59	134	1000					
B-21-1018	62	57	152	700			2	12 (5+7)	
B-21-1019	83	56	130	900			1	2	
B-21-1020	83	54	137	800					
B-21-1021	86	63	142	1100	刻印 D		1	6	
B-21-1022	69	58	127	800					
B-21-1023	68	59	148	1000			1	2	
B-21-1024	71	64	132	700					
B-21-1025	80	57	122	800			1	4	
B-21-1026	74	59	136	1100			2	5 (3+2)	ノミ面加工有り
B-21-1027	70	61	152	1000			2	4 (2+2)	
B-21-1028	72	60	120	700			2	11 (6+5)	
B-21-1029	78	59	131	900			1	6	ノミ面加工有り
B-21-1030	62	53	123	700			1	5	
B-21-1031	54	52	133	600			1	3	
B-21-1032	54	54	118	500	刻印 Dか		1	4	
B-21-1033	74	53	113	800					
B-21-1034	60	51	114	600			2	9 (5+4)	
B-21-1035	75	57	115	700			1	5	

石材番号	法量 (cm・kg)				刻印・刻字 ※場所の記載なきものは正面	朱書・墨書 ※場所の記載なきものは正面	矢穴		備考
	横	縦	控え	重量			箇所数	延べ数	
B-21-1036	55	49	116	500	刻印 A		1	2	
B-21-1037	66	53	122	700	刻印 Aか		1	5	
B-21-1038	64	54	126	1000			1	3	
B-21-1039	89	53	156	1200			2	4 (3+1)	
B-21-1040	76	53	141	1000			1	7	
B-21-1041	73	56	120	600		朱書ヤマイチか(下面)	2	13 (6+7)	
B-21-1042	62	59	132	700			1	1	
B-21-1043	54	61	124	700	刻印 C				
B-21-1044	64	60	174	1100			3	27 (8+10+9)	
B-21-1045	60	60	145	1100			2	8 (3+5)	
B-21-1046	75	60	115	900			3	9 (2+6+1)	
B-21-1047	68	48	122	800			1	1	
B-21-1048	63	51	124	600					
B-21-1049	69	51	114	600			3	8 (2+2+4)	
B-21-1050	67	53	125	600	刻印 A	朱書 A(右側面)	2	8 (7+1)	
B-21-1051	73	54	127	900					
B-21-1052	73	53	141	900			3	6 (4+1+1)	
B-21-1053	70	57	126	1000			1	2	
B-21-1054	61	47	131	800	刻印 Dか		1	3	
B-21-1055	70	49	128	600	刻印 D		3	18 (6+6+6)	
B-21-1056	61	48	130	700					鉄錆痕跡有り
B-21-1057	66	48	147	1000			1	3	
B-21-1058	61	56	132	900	刻印 A		1	4	
B-21-1059	66	54	144	800	刻印 A		2	17 (8+9)	
B-21-1060	57	57	141	800	刻印 B・C・刻印 C (右側面)		1	1	
B-21-1061	76	58	128	1000			1	8	
B-21-1062	68	59	121	1000	刻印 D				
B-21-1063	61	58	132	800			1	6	
B-21-1064	63	59	109	700			1	1	鉄錆痕跡有り
B-21-1065	66	59	136	700			2	8 (5+3)	
B-21-1066	76	63	117	1000			2	10 (3+7)	線刻有り
B-21-1067	70	60	141	1000			1	7	
B-21-1068	59	56	136	800			1	5	
B-21-1069	75	65	103	700					
B-21-1070	73	62	128	1000	刻印 A		2	10 (9+1)	鉄錆痕跡有り
B-21-1071	82	60	126	1000	刻印 A		1	4	
B-21-1072	64	59	99	500			2	9 (3+6)	
B-21-1073	80	63	145	1000			1	6	
B-21-1074	62	55	121	700					
B-21-1075	68	60	122	700		朱書 U (下面)	1	2	
B-21-1076	78	56	121	900			2	5 (3+2)	
B-21-1077	70	60	146	800			1	6	
B-21-1078	77	55	128	900		朱書 U (右側面)・朱書 U (下面)	1	3	鉄錆痕跡有り
B-21-1079	62	54	134	800			3	20 (7+7+6)	
B-21-1080	54	56	140	600			1	4	
B-21-1081	64	54	143	900			2	8 (4+4)	
B-22-1001	112	82	150						鉄錆痕跡有り
B-22-1002	76	70	118				2	6 (4+2)	
B-22-1003	98	70	136				1	8	
B-22-1004	86	58	106				1	1	
B-22-1005	81	64	127				2	10 (4+6)	
B-22-1006	79	47	123			朱書 A(左側面)	2	12 (6+6)	
B-22-1007	78	50	148				1	10	
B-22-1008	80	57	129						
B-22-1009	63	54	159			刻印 C			
B-22-1010	74	60	105						
B-22-1011	70	64	128				4	15 (7+6+1+1)	
B-22-1012	68	64	130			刻印 A	1	5	
B-22-1013	94	64	129	1200					
B-22-1014	78	56	135	900					
B-22-1015	76	54	133	800			2	4 (2+2)	
B-22-1016	64	51	138	600			2	3 (2+1)	
B-22-1017	69	65	132	1000	その他		1	3	
B-22-1018	53	65	156	800	刻印 Aか		1	5	
B-22-1019	79	55	119	800		朱書 A (下面)	2	14 (6+8)	
B-22-1020	70	50	136	500	刻印 D		1	5	
B-22-1021	85	53	150	1200	刻印 D		3	13 (7+5+1)	
B-22-1022	85	55	118	700	刻印 A		2	7 (3+4)	
B-22-1023	71	50	142	700	刻印 A		1	3	
B-22-1024	65	61	149	800			2	20 (9+11)	
B-22-1025	85	56	108	700			1	4	
B-22-1026	74	61	159	900			1	8	

石材番号	法量 (cm・kg)				刻印・刻字 ※場所の記載なきものは正面	朱書・墨書 ※場所の記載なきものは正面	矢穴		備考
	横	縦	控え	重量			箇所数	延べ数	
B-22-1027	81	63	140	900			2	4 (3+1)	
B-22-1028	68	61	118	700			2	14 (7+7)	
B-22-1029	64	56	134	700			1	1	
B-22-1030	61	58	136	700	刻印 A		1	4	
B-22-1031	56	55	157	700	刻印 A				
B-22-1032	73	60	124	800	刻印 A				
B-22-1033	71	59	156	900	刻印 C・C (上面) ・刻印 B・C・C (下面)		2	13 (8+5)	
B-22-1034	64	55	117	600	刻印 D				
B-22-1035	58	59	143		刻印 C (右側面)				
B-22-1036	76	56	114	800			2	15 (7+8)	
B-22-1037	73	53	141	800			1	2	
B-22-1038	62	54	138	700	刻印 A				鉄錆痕跡有り
B-22-1039	68	55	134	1000	刻印 A		2	9 (7+2)	
B-22-1040	78	62	137	1100	刻印 D		2	5 (2+3)	線刻有り
B-22-1041	60	62	147	1100			2	3 (1+2)	
B-22-1042	76	68	113	1000			2	14 (6+8)	ノミ面加工有り
B-22-1043	76	62	126	900			1	1	
B-22-1044	53	60	115	600			1	6	鉄錆痕跡有り
B-22-1045	70	59	131	900			1	5	
B-22-1046	64	61	116	900			1	4	
B-22-1047	52	66	128	800			1	4	
B-22-1048	73	73	143	1200			2	8 (5+3)	線刻有り、ノミ面加工有り
B-22-1049	68	60	143	1100			2	5 (3+2)	
B-22-1050	57	52	149	800			1	3	
B-22-1051	63	48	109	300			1	2	
B-22-1052	73	49	114	800	刻印 C				
B-22-1053	75	61	123	1300			1	8	鉄錆痕跡有り
B-22-1054	81	62	140	1500	刻印 A		3	13 (6+5+2)	
B-22-1055	100	58	158	1500		朱書 不明 (上面)	1	9	
B-22-1056	73	55	138	1000	刻印 A		1	9	
B-22-1057	72	59	134	1200	刻印 A		1	4	線刻有り
B-22-1058	71	58	117	1000			2	13 (6+7)	
B-22-1059	57	55	130	1000			3	9 (5+2+2)	
B-22-1060	66	57	125	900			2	7 (4+3)	
B-22-1071	71	55	114	600			1	4	
B-23-1001	65	67	123	700			4	13 (7+1+3+2)	
B-23-1002	52	70	130	900					
B-23-1003	109	70	144	1700					
B-23-1004	77	65	130	1000	刻印 A		1	5	鉄錆痕跡有り
B-23-1005	91	66	167	1700	刻印 A		2	9 (7+2)	鉄錆痕跡有り
B-23-1006	81	65	128	800			2	12 (5+7)	
B-23-1007	68	65	124	1000			2	12 (7+5)	
B-23-1008	90	62	126	1200			3	9 (3+3+3)	
B-23-1009	74	59	150	1100	刻印 B		2	12 (8+4)	
B-23-1010	75	55	135	800			1	3	
B-23-1011	66	56	102	500			1	6	
B-23-1012	58	52	143	700			2	10 (6+4)	
B-23-1013	63	52	144	700	刻印 C		1	2	
B-23-1014	60	48	121	600			1	3	
B-23-1015	69	56	121	700			2	8 (4+4)	
B-23-1016	81	56	128	800					
B-23-1017	82	42	142	700	刻印 A		1	4	
B-24-1020	62	53	152	1000			1	9	
B-24-1027	61	62	125	700			1	2	
B-24-1028	66	49	138	600			3	17 (7+9+1)	
B-24-1032	56	60	131	600			1	2	
B-24-1034	61	49	145	600					
B-24-1041	49	54	104	400			1	2	
B-24-2001	99	55	146	1000			1	4	
B-24-2002	74	52	163	1100	刻印 A				
B-24-2003	54	48	127	400			1	2	
B-24-2004	47	43	114	400					
B-24-2005	67	53	145	700			2	5 (2+3)	
B-24-2006	71	56	146	900			3	16 (8+2+6)	
B-24-2007	85	60	125	1000					
B-24-2008	78	63	183	1400					
B-24-2009	87	60	147	1300	刻印 B、その他・刻字「六十」(下面)		2	5 (4+1)	鉄錆痕跡有り
B-24-2010	63	53	139	700	刻印 A		2	10 (3+7)	
B-24-2011	82	58	185	1100			2	9 (6+3)	
B-24-2012	80	66	146	1000	刻印 D		2	7 (5+2)	
B-24-2013	58	58	132	600	刻印 A		1	4	
B-24-2014	82	63	120	900			1	5	

石材番号	法量 (cm・kg)				刻印・刻字 ※場所の記載なきものは正面	朱書・墨書 ※場所の記載なきものは正面	矢穴		備考
	横	縦	控え	重量			箇所数	延べ数	
B-24-2015	88	71	140	1100			2	3 (2+1)	
B-24-2016	75	64	147	900	刻印 D		1	1	
B-24-2017	80	58	126	800			2	4 (2+2)	鉄錆痕跡有り
B-24-2018	56	59	147	600			1	3	
B-24-2019	50	58	154	600			2	6 (3+3)	
B-24-2020	75	63	126	1000			2	10 (4+6)	
B-24-2021	73	64	122	900			3	12 (1+6+5)	鉄錆痕跡有り
B-24-2022	65	67	140	1100			3	12 (6+4+2)	
B-24-2023	87	69	116	1000					鉄錆痕跡有り、ノミ面加工有り
B-24-2024	77	65	127	1100			2	14 (6+8)	
B-24-2025	79	67	129	900	刻印 A		2	12 (8+4)	
B-24-2026	60	61	129	700	刻印 B		3	15 (7+2+6)	
B-24-2027	65	64	132	700			2	7 (1+6)	
B-24-2028	94	65	149	1200			2	17 (9+8)	
B-24-2029	70	59	130	800			1	4	ノミ面加工有り
B-24-2030	86	57	123	800			1	6	鉄錆痕跡有り
B-24-2031	56	62	122	600					
B-24-2032	68	61	120	700			1	5	
B-24-2033	45	55	123	400			2	11 (5+6)	
B-24-2034	62	53	132	800			2	10 (2+8)	鉄錆痕跡有り
B-24-2035	59	56	146	700			1	4	
B-24-2036	63	62	143	900	刻印 F・刻印 D (右側面)		1	2	
B-24-2037	72	57	126	800			4	19 (8+3+3+5)	
B-24-2038	72	62	119	900			2	6 (5+1)	
B-24-2039	69	57	137	900			1	4	
B-24-2040	75	57	133	1000			2	10 (7+3)	
B-24-2041	59	56	146	600			2	17 (9+8)	
B-24-2042	66	63	113	700			2	11 (5+6)	鉄錆痕跡有り
B-24-2043	70	66	124	800			2	10 (5+5)	
B-24-2044	69	62	136	800			1	5	ノミ面加工有り
B-24-2045	74	62	148	900			4	21 (8+2+9+2)	鉄錆痕跡有り、ノミ面加工有り
B-24-2046	64	50	156	700	刻印 A		1	2	
B-24-2047	52	50	140	600					
B-24-2059	78	66	135	900	刻印 D	朱書 U	2	7 (1+6)	鉄錆痕跡有り

C 面

石材番号	法量 (cm・kg)				刻印・刻字 ※場所の記載なきものは正面	朱書・墨書 ※場所の記載なきものは正面	矢穴		備考
	横	縦	控え	重量			箇所数	延べ数	
C-04-1001	41	36	106						
C-04-1002	42	39	134				1	3	ノミ面加工有り
C-04-1003	49	37	86		刻印 A				
C-04-1004	33	40	109				1	1	
C-04-1005	56	39	116				3	17 (9+6+2)	
C-04-1006	55	48	125				1	2	
C-04-1007	45	38	100		その他 (刻印 C の中に・)				
C-04-1008	41	39	78						
C-04-1009	59	42	77				1	6	
C-04-2001	60	45	109				2	5 (3+2)	
C-04-2002	43	37	101						
C-04-2003	46	37	90				2	3 (2+1)	
C-04-2004	43	40	88						
C-04-2005	45	37	80						
C-04-2006	42	40	106				1	3	
C-04-2007	46	35	82				2	5 (2+3)	
C-04-2008	45	38	84		刻印 G				
C-04-2009	70	36	89		刻印 C か				
C-05-1001	42	38	82	200					
C-05-1002	35	41	103	200			2	11 (6+5)	
C-05-1003	57	42	104	300			1	7	
C-05-1004	32	42	88	200					
C-05-1005	38	43	85	200					
C-05-1006	55	48	99	400	刻印 A・A か		1	2	
C-05-1007	52	49	118	300	刻印 D				
C-05-1008	39	43	112	300	刻印 A		1	2	
C-05-1009	46	46	101	400			1	1	
C-05-2001	41	36	99	300	刻印 B				
C-05-2002	52	35	90	200			3	6 (4+1+1)	
C-05-2003	44	32	101	300					
C-05-2004	44	33	96	200					
C-05-2005	38	33	95	300					
C-05-2006	52	34	95	400					
C-05-2007	55	35	92	200			2	6 (2+4)	ノミ面加工有り

石材番号	法量 (cm・kg)				刻印・刻字 ※場所の記載なきものは正面	朱書・墨書 ※場所の記載なきものは正面	欠穴		備考	石材番号	法量 (cm・kg)				刻印・刻字 ※場所の記載なきものは正面	朱書・墨書 ※場所の記載なきものは正面	欠穴		備考	
	横	縦	控え	重量			箇所数	延べ数			横	縦	控え	重量			箇所数	延べ数		
C-05-2008	41	36	92	200			1	1		C-12-2002	52	42	109	400						
C-05-2009	51	35	81	200						C-12-2003	72	45	115	600			1	1		
C-06-1001	71	53	96	600			2	6 (3+3)		C-12-2004	42	48	118	400	刻印 D					
C-06-1002	54	56	94	400						C-12-2005	58	49	121	400	刻印 A		1	6	線刻有り	
C-06-1003	67	54	104	500						C-12-2006	57	57	85	400			3	8 (3+3+2)	ノミ面加工有り	
C-06-1004	45	53	114	400	刻印 A か		2	10 (5+5)		C-13-1001	65	63	139	900			1	2		
C-06-1005	56	48	92	400			1	2		C-13-1002	51	57	114	500			1	6		
C-06-1006	68	50	119	500	刻印 A					C-13-1003	52	66	116	700	刻印 A		2	16 (7+9)		
C-06-1007	53	48	88	400						C-13-1004	72	63	108	800	刻印 A (下面)					
C-06-2001	47	40	91	200	その他 (マルフタツカ)		1	4		C-13-1005	53	59	110	600	刻印 A		2	4 (1+3)		
C-06-2002	88	51	103	700	刻印 A		2	5 (2+3)		C-13-1006	74	58	98	700			2	5 (3+2)		
C-06-2003	42	50	91	300						C-14-1001	56	56	139	900			2	19 (10+9)		
C-06-2004	37	52	140	300	刻印 A					C-14-1002	91	71	107	1200						
C-06-2005	47	52	137	500	刻印 B		1	3		C-14-1003	65	60	101	600	その他 (扇形)		3	13 (2+3+8)		
C-06-2006	63	50	93	400	刻印 C					C-14-1004	63	76	140	1100		朱書 不明 (左側面)	2	12 (11+1)		
C-06-2007	50	46	115	400	刻印 A		1	2		C-14-1005	85	89	111	1600		朱書 B (上面)	1	6		
C-06-2008	64	47	81	300						C-14-2001	80	46	126	700			2	11 (8+3)		
C-07-1001	53	43	85	500			1	3		C-14-2002	55	48	120	400	刻印 D		2	5 (1+4)		
C-07-1002	50	48	96	500						C-14-2003	59	61	115	800						
C-07-1003	60	33	120	500			1	3		C-14-2004	73	67	95	700	刻印 A		1	1		
C-07-1004	57	39	88	400						C-14-2005	78	72	146						ノミ面加工有り	
C-07-1005	36	43	112	500	刻印 D か					C-15-1001	86	76	156	1600	刻印 A		3	22 (5+7+10)		
C-07-1006	49	40	74	400			1	1		C-15-1002	53	63	130	700						
C-07-2001	68	32	89	400			1	1		C-15-1003	59	48	141	800			3	11 (3+4+4)		
C-07-2002	47	36	100	400						C-15-1004	55	44	102	300						
C-07-2003	54	39	106	500	刻印 D		1	5		C-15-1005	100	62	145	1700			2	4 (3+1)	鉄錆痕跡有り、ノミ面加工有り	
C-07-2004	30	40	94	300						C-16-1001	84	59	95	800			1	3		
C-07-2005	62	42	75	500			1	4		C-16-1002	69	70	104	800			1	2		
C-07-2006	70	44	63	400			2	3 (2+1)		C-16-1003	70	63	100	800			2	8 (3+5)		
C-08-1001	60	64	120		刻印 A		1	6		C-16-1004	56	58	98	600			1	1	鉄錆痕跡有り、ノミ面加工有り	
C-08-1002	59	56	140	700			2	4 (3+1)		C-16-2001	70	61	114	2800			2	5 (2+3)		
C-08-1003	44	51	89	500			2	3 (2+1)		C-16-2002	61	64	121	700			1	3		
C-08-1004	80	55	96	700			3	8 (4+2+2)		C-16-2003	58	38	108	400			1	7		
C-08-1005	45	57	93	500	刻印 B					C-16-2004	61	41	129	600	刻印 B					
C-08-1006	51	50	98	400						C-16-2005	46	44	119		刻印 D		2	6 (4+2)		
C-08-1007	54	46	72	300			1	6		C-16-3001	75	41	134	1000	刻印 A		1	3		
C-09-1001	46	41	99	300	刻印 C					C-17-1001	75	80	141	1400	刻印 B		2	8 (6+2)		
C-09-1002	65	43	104	400			1	2		C-17-1002	92	65	132	1400			3	8 (2+5+1)		
C-09-1003	59	45	90	400			1	1		C-17-1003	82	65	143	1200						
C-09-1004	60	39	108	400	刻印 D か		1	1		C-17-1004	72	60	107	700	刻印 C		1	5	鉄錆痕跡有り	
C-09-1005	67	39	107	400			2	3 (1+2)		C-18-1001	69	48	139	700			2	8 (4+4)	鉄錆痕跡有り	
C-09-2001	66	41	123	500			1	2		C-18-1002	70	42	112	500	刻印 A か					
C-09-2002	74	42	132	500	刻印 A か		1	3		C-18-1003	65	46	102	600	刻印 A・刻印 A (背面)					
C-09-2003	59	46	105	400			1	3		C-18-1004	72	61	141	800	刻印 F		1	9	線刻有り、ノミ面加工有り	
C-09-2004	44	48	102	300			1	4	ノミ面加工有り	C-18-2001	70	46	131	700			1	2	鉄錆痕跡有り	
C-09-2005	58	44	112	400						C-18-2002	68	45	107	700	刻印 A					
C-10-1001	61	47	115	900						C-18-2003	66	45	113	600	刻印 A				鉄錆痕跡有り	
C-10-1002	79	43	131	1300			2	10 (6+4)		C-18-2004	50	45	140	500						
C-10-1003	53	39	116	800		朱書 U (右側面)	1	2		C-19-1001	111	80	181	2600	刻印 D		2	5 (2+3)		
C-10-1004	56	56	112	1000			1	6	鉄錆痕跡有り	C-19-1002	78	77	185	2200	刻印 B		2	11 (8+3)		
C-10-1005	72	59	100	1100			1	6		C-19-1003	43	79	115	700			1	2		
C-10-1006	45	40	140	800			1	1		C-19-1004	78	81	153	1500			1	2		
C-10-1007	52	40	124	800			1	4		C-20-1001	90	87	141	2200			1	6	ノミ面加工有り	
C-10-2001	83	56	148	1000			3	9 (7+1+1)	鉄錆痕跡有り、ノミ面加工有り	C-20-1002	97	88	119	2500			1	4	鉄錆痕跡有り、ノミ面加工有り	
C-10-2002	66	59	102	900			1	2		C-20-1003	78	63	108	1000			1	1	鉄錆痕跡有り、ノミ面加工有り	
C-10-2003	52	59	130	1000			1	2		C-21-1001	114	75	129	1700			1	3		
C-10-2004	63	45	88	800						C-21-1002	75	64	127	800		朱書 A (上面)	2	5 (4+1)	鉄錆痕跡有り	
C-10-2005	65	36	113	900			1	1		C-21-1003	59	60	123	800			2	11 (7+4)		
C-10-2006	72	44	81	800						C-21-1004	61	61	130	800	刻印 C		1	8		
C-11-1001	64	59	149	1100			2	17 (9+8)		C-22-1001	91	74	171		刻印 B		2	10 (4+6)		
C-11-1002	71	53	102	700			1	1		C-22-1002	68	68	122	900	刻印 B					
C-11-1003	70	54	128	800			1	6		C-22-1003	67	67	151	900			1	4	鉄錆痕跡有り	
C-11-1004	89	69	135	1600					ノミ面加工有り	C-22-1004	75	60	98	700			1	4	ノミ面加工有り	
C-11-1005	84	48	122	800			2	5 (4+1)	鉄錆痕跡有り	C-23-1001	78	85	140	1700			2	6 (2+4)		
C-11-2001	83	41	101	600			1	1	ノミ面加工有り	C-23-1002	78	75	124	1100			2	4 (3+1)		
C-11-2002	75	60	101	700			2	10 (7+3)	ノミ面加工有り	C-23-1003	81	73	112	1100			2	10 (5+5)		
C-11-2003	55	57	100	500			1	1		C-23-1004	89	66	131	1400			1	4		
C-11-2004	60	47	113	400						C-24-1001	57	48	151	600			2	10 (6+4)		
C-11-2005	56	43	101	400	刻印 A					C-24-1002	70	55	153	1500			1	8		
C-11-2006	55	44	114	400			1	3		C-24-1003	71	59	122	900			1	4		
C-11-3001	101	49	74	700						C-24-1004	70	63	111	500	刻印 D					
C-12-1001	51	49	109	500	刻印 C					C-24-2001	80	51	130	700	刻印 D					
C-12-1002	52	47	120	500																
C-12-1003	72	45	90	600			1	3												
C-12-1004	49	45	120	400			1	7												
C-12-1005	50	40	114	400	刻印 A		1	4												
C-12-1006	51	44	103	400	その他 (一)															
C-12-2001	70	49	118	700			1	1												

石材番号	法量 (cm・kg)				刻印・刻字 ※場所の記載なきものは正面	朱書・墨書 ※場所の記載なきものは正面	矢穴		備考
	横	縦	控え	重量			箇所数	延べ数	
C-24-2002	72	55	148	900			4	13 (2 + 5 + 5 + 1)	
C-24-2003	64	58	123	700			3	11 (3 + 4 + 4)	
C-24-2004	80	58	151	1000			1	7	鉄錆痕跡有り
C-25-1001	99	90	220	2700	その他				鉄錆痕跡有り
C-25-1002	71	79	146	1100	刻印 A				
C-25-1003	68	63	116	600					
C-25-1004	60	66	128	600					
C-25-1005	55	61	119	600			3	8 (6 + 1 + 1)	
C-26-1004	75	55	111	1000			2	9 (5 + 4)	
C-26-1005	57	52	114				1	3	

報告書抄録

ふりがな	せんだいじょうほんまるあと						
書名	仙台城本丸跡 1次調査						
副書名	―石垣修復工事に伴う発掘調査報告書― 第3分冊 出土遺物編						
巻次	3						
シリーズ名	仙台市文化財調査報告書						
シリーズ番号	第282集						
編集者名	金森安孝・渡部紀						
編集機関	仙台市教育委員会						
所在地	〒980-8671 仙台市青葉区国分町3丁目7-1 TEL 022-214-8544						
発行年月日	2005年3月31日						
ふりがな 調査地点	ふりがな 所在地	調査地点	コード		調査期間	調査面積	調査原因
			市町村	遺跡番号			
			4100	1033			
			北緯	東経			
せんだいじょうあと 仙台城跡	みやぎけんせんだいし 宮城県仙台市 あおぼくかわうち 青葉区川内	本丸跡石垣 北壁付近	30°15'01"	140°51'32"	1997.7.14 ～ 2004.3.31	約5,000m ²	仙台城本丸跡石垣修復工事に伴う発掘調査
所収遺跡名	種別	主な時代	主な遺構	主な遺物	特記事項		
仙台城跡	城館跡	江戸時代	石垣	陶磁器・瓦・ガラス製品・木製品・石製品・金属製品	現存する石垣（Ⅲ期石垣）の裏側からⅠ期・Ⅱ期の石垣を検出し、三期にわたる石垣の変遷や各時代の石垣の詳細な内部構造が明らかとなった。またⅢ期石垣背面の全面にわたる階段状石列や、大規模な排水施設、石敷遺構、戦国期城郭の虎口跡、通路跡などの遺構を確認した。金箔瓦や、多数の外国産陶磁器、ヨーロッパ産ガラス製品、紀年銘のある石材・木簡などの遺物が出土した。		

仙台市文化財調査報告書第 282 集

仙台城本丸跡 1 次調査

—石垣修復工事に伴う発掘調査報告書—

第 3 分冊 出土遺物編

2005 年 3 月

発 行 仙 台 市 教 育 委 員 会

仙台市青葉区国分町三丁目 7 - 1

文化財課 022(214)8544

印 刷 株 式 会 社 東 北 プ リ ン ト

仙台市青葉区立町 24 - 24

TEL 022(263)1166
