

D5075

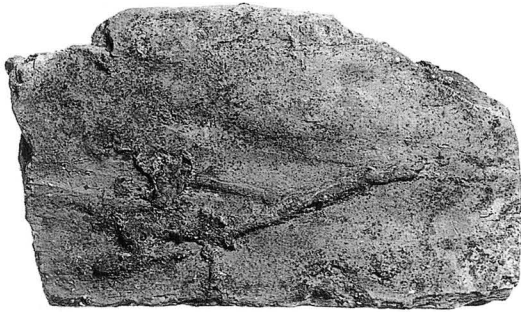

D5076

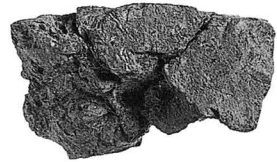

D5077

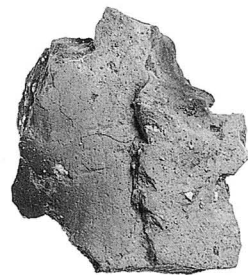
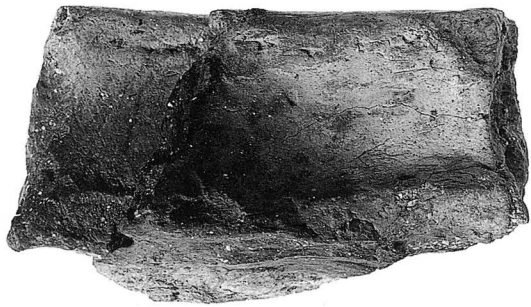

D5074

D5078



DP5001



DP5002



DP5003



DP5004



DP5005



DP5006



DP5007



DP5008



DP5009



DP5010



DP5011



DP5012



DP5013



DP5014



DP5015



DP5016



DP5017

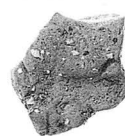

DP5018



DP5019



DP5020



DP5021



DP5022



DP5023



DP5024



DP5025



DP5026



DP5027



DP5028

遺物番号	製品名	調査 次数	遺構名	層位/土色	法量(cm)	重量(g)	備考	共伴時期 (大和様式)
DP5001	焼土塊	93次	SK-2209	第3層	縦 6.7、横 5.7、厚 4.5	96.66	胎土緻密。赤色粒含む	Ⅱ-2・Ⅲ-1
DP5002	焼土塊	93次	Pit-1201W	第3-b層	縦 8.5、横 6.5、厚 3.9	80.05	胎土緻密。赤色粒含む	Ⅲ-2
DP5003	焼土塊	93次	Pit-1201W	第2層	縦 7.3、横 5.4、厚 4.4	117.47	胎土緻密。赤色粒含む	Ⅲ-2
DP5004	焼土塊	93次		黄褐色粘質土	縦 4.4、横 4.6、厚 2.6	37.77	スサ混入	前期
DP5005	焼土塊	93次		灰色粘質土	縦 5.4、横 4.3、厚 2.0	31.06	胎土緻密	Ⅱ-1
DP5006	焼土塊	93次	Pit-1202W	第5層	縦 5.4、横 6.3、厚 4.5	70.14	胎土緻密	I
DP5007	焼土塊	93次	SK-2209	第5層	縦 7.6、横 4.2、厚 2.0	34.86	胎土緻密	Ⅱ-1
DP5008	焼土塊	93次	SK-1120	北壁Sec第4層	縦 5.1、横 4.3、厚 2.5	35.89	胎土緻密	V
DP5009	焼土塊	93次		黄褐色粘質土	縦 4.7、横 3.1、厚 2.0	21.28	胎土緻密	前・中期
DP5010	焼土塊	93次		暗青灰色粘土	縦 7.8、横 5.1、厚 3.6	67.11	スサ混入。被熱強	I ?
DP5011	焼土塊	93次	SK-1120	第5層	縦 6.5、横 4.8、厚 3.9	66.97	被熱強	V-2
DP5012	焼土塊	93次		黒褐色粘質土	縦 7.2、横 5.3、厚 3.5	49.78	被熱強(発泡気味)	Ⅱ-1
DP5013	焼土塊	93次	SD-2070		縦 4.9、横 4.3、厚 3.6	30.95	被熱強(発泡気味)	-
DP5014	焼土塊	93次		黄褐色粘質土	縦 5.4、横 4.5、厚 3.8	34.31	スサ混入。被熱	I・Ⅱ-3
DP5015	焼土塊	93次		黄褐色粘質土	縦 5.0、横 4.4、厚 2.5	27.55	スサ混入。被熱	前期
DP5016	焼土塊	93次		黄褐色粘質土	縦 5.2、横 4.3、厚 2.6	31.57	スサ混入。被熱	前期
DP5017	焼土塊	93次		黄褐色粘質土	縦 5.2、横 4.2、厚 2.9	48.52	被熱	前・中期
DP5018	焼土塊	93次	Pit-1204E	第5層	縦 3.5、横 3.6、厚 1.6	14.56		中期
DP5019	焼土塊	93次		黄褐色粘質土	縦 3.7、横 3.3、厚 2.0	19.64		I・Ⅱ-3
DP5020	焼土塊	93次		灰色粘質土	縦 8.1、横 4.8、厚 3.5	67.82	被熱	前・中・後
DP5021	焼土塊	93次	SK-1120	第2層	縦 4.6、横 3.9、厚 2.9	28.99		Ⅵ-3
DP5022	焼土塊	93次		黄褐色粘質土	縦 5.0、横 4.1、厚 3.6	50.21		Ⅱ-1
DP5023	焼土塊	93次		黒褐色粘質土	縦 5.3、横 3.9、厚 1.7	25.58		Ⅳ-2
DP5024	焼土塊	93次	SD-2073	第1層	縦 4.9、横 4.0、厚 2.2	27.67		-
DP5025	焼土塊	93次		黄褐色粘質土	縦 7.4、横 7.2、厚 3.9	117.65	充填部か	I
DP5026	焼土塊	93次	SX-2105	第1層	縦 5.3、横 5.8、厚 4.1	125.54		Ⅱ-3
DP5027	焼土塊	93次	SX-2105	第1層	縦 8.7、横 5.6、厚 4.5	170.18		Ⅱ-3
DP5028	焼土塊	93次	SK-1001	第2層	縦 8.9、横 6.4、厚 4.8	205.40		I ?

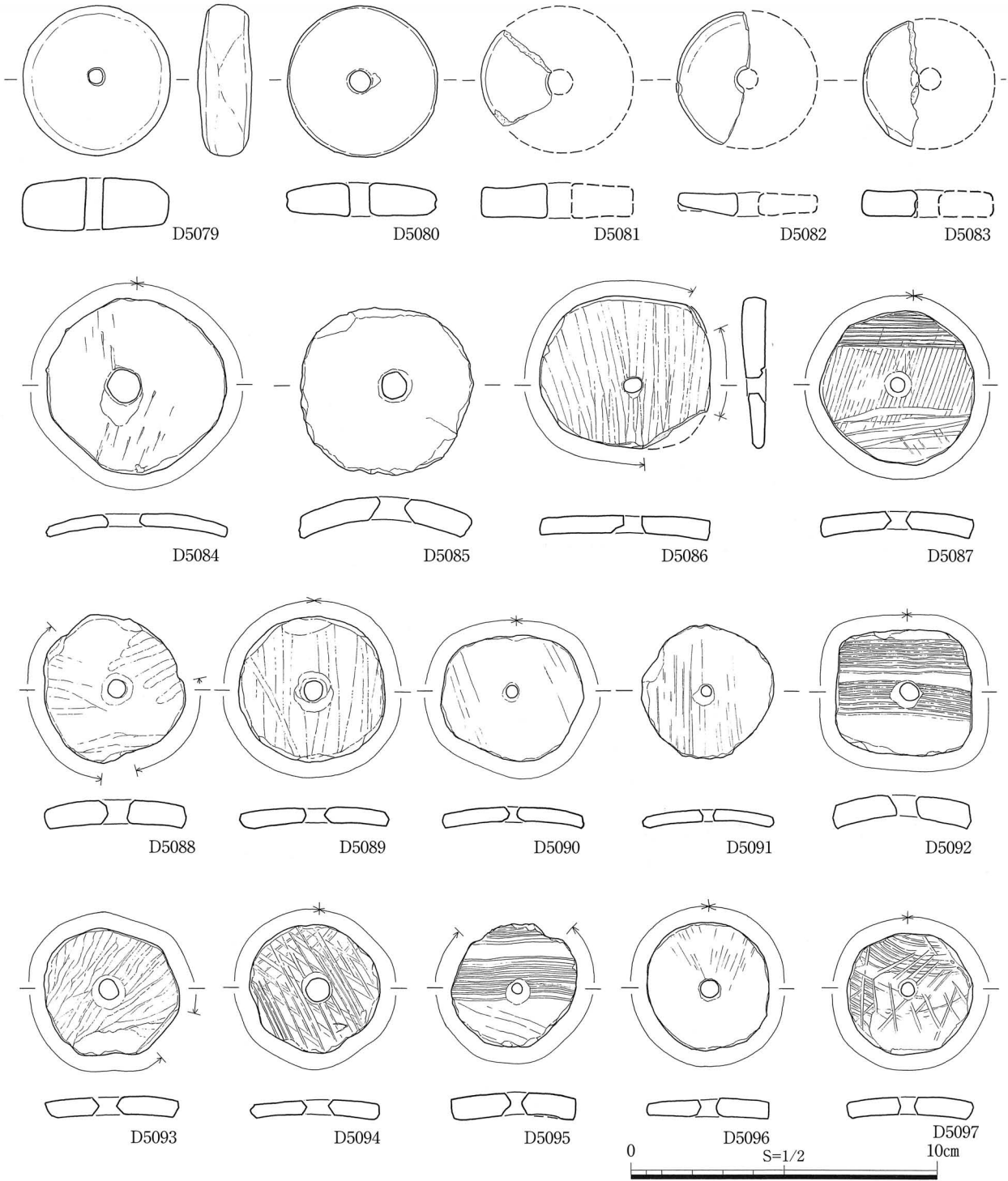

遺物番号	製品名	調査 次数	遺構名	層位/土色	法量(cm)			穿孔径	重量(g)	備考(転用土器種と時期)	共伴時期 (大和様式)
					長軸(径)	短軸(径)	厚さ				
D5079	土製紡錘車	89次		暗灰色粘土	5.0	5.0	1.8	0.6	48.97		前・中期
D5080	土製紡錘車	98次	SD-58	第1層	5.0	4.9	1.2	0.6	30.80		-
D5081	土製紡錘車	69次	SK-1147	第1層	※5.0	(2.3)	1.1	※0.8	(8.19)		III?
D5082	土製紡錘車	69次		黒褐色土	※4.6	(2.0)	0.7	※0.6	(7.45)		IV-3・4
D5083	土製紡錘車	98次	SD-202	第1層	※4.3	(1.8)	0.9	※0.6	(7.54)		II-3
D5084	土器片紡錘車	69次	SK-1137	第4層	5.8	5.7	0.5	1.1	15.82	壺胴部下半	III-4
D5085	土器片紡錘車	89次	SD-1114	第3層	5.7	5.5	0.8	0.8	28.96	鉢?(前期?)胴部上半	IV
D5086	土器片紡錘車	69次	SD-1111	第2層	5.6	5.0	0.9	0.5	(24.49)	壺?(IV)胴部中央	V?
D5087	土器片紡錘車	98次		黒色砂質土	5.1	5.0	0.6	0.5	19.83	壺(IV)胴部中央	中期
D5088	土器片紡錘車	98次	SK-108	第1層	4.9	4.7	0.7	0.6	21.83	内外面ミガキ(V?)	IV-1



D5079



D5080



D5081



D5082



D5083



D5084



D5085



D5086



D5087



D5088



D5089



D5090

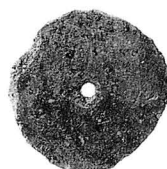

D5091



D5092



D5093



D5094



D5095



D5096



D5097

遺物番号	製品名	調査 次数	遺構名	層位/土色	法量(cm)				重量(g)	備考(転用土器種と時期)	共伴時期 (大和様式)
					長軸(径)	短軸(径)	厚さ	穿孔径			
D5089	土器片紡錘車	65次	Pit-117	第1層	4.8	4.8	0.5	0.6	15.85	壺(V)胴部下半?	V?
D5090	土器片紡錘車	84次		暗灰褐色粘質土	4.6	4.1	0.5	0.3	11.41	外面ミガキ。胴部下半	中・後
D5091	土器片紡錘車	61次	SD-101B	第2層	4.4	4.3	0.4	0.3	9.16	甕?(III?)	V-1・VI-4
D5092	土器片紡錘車	80次	SD-105	第3(下)層	4.5	4.2	0.8	0.6	20.31	鉢?(II)胴部上半	中・後
D5093	土器片紡錘車	79次	SK-108	第2層	4.4	4.2	0.7	0.6	14.91	無頭壺?(V)胴部上半	後期
D5094	土器片紡錘車	65次	SK-109	アゼSec 第4層	4.3	4.2	0.5	0.7	9.81	甕(IV)胴部	IV-2
D5095	土器片紡錘車	80次	SD-101B	第10層	4.1	4.1	0.7	0.4	(14.60)	壺(II)胴部上半	IV-1
D5096	土器片紡錘車	69次	SD-1102	第1層	4.2	4.0	0.7	0.6	11.95	壺?(中期)	VI-3
D5097	土器片紡錘車	69次		黒灰色粘質土	4.1	4.0	0.6	0.4	11.93	壺胴部上半	III-2

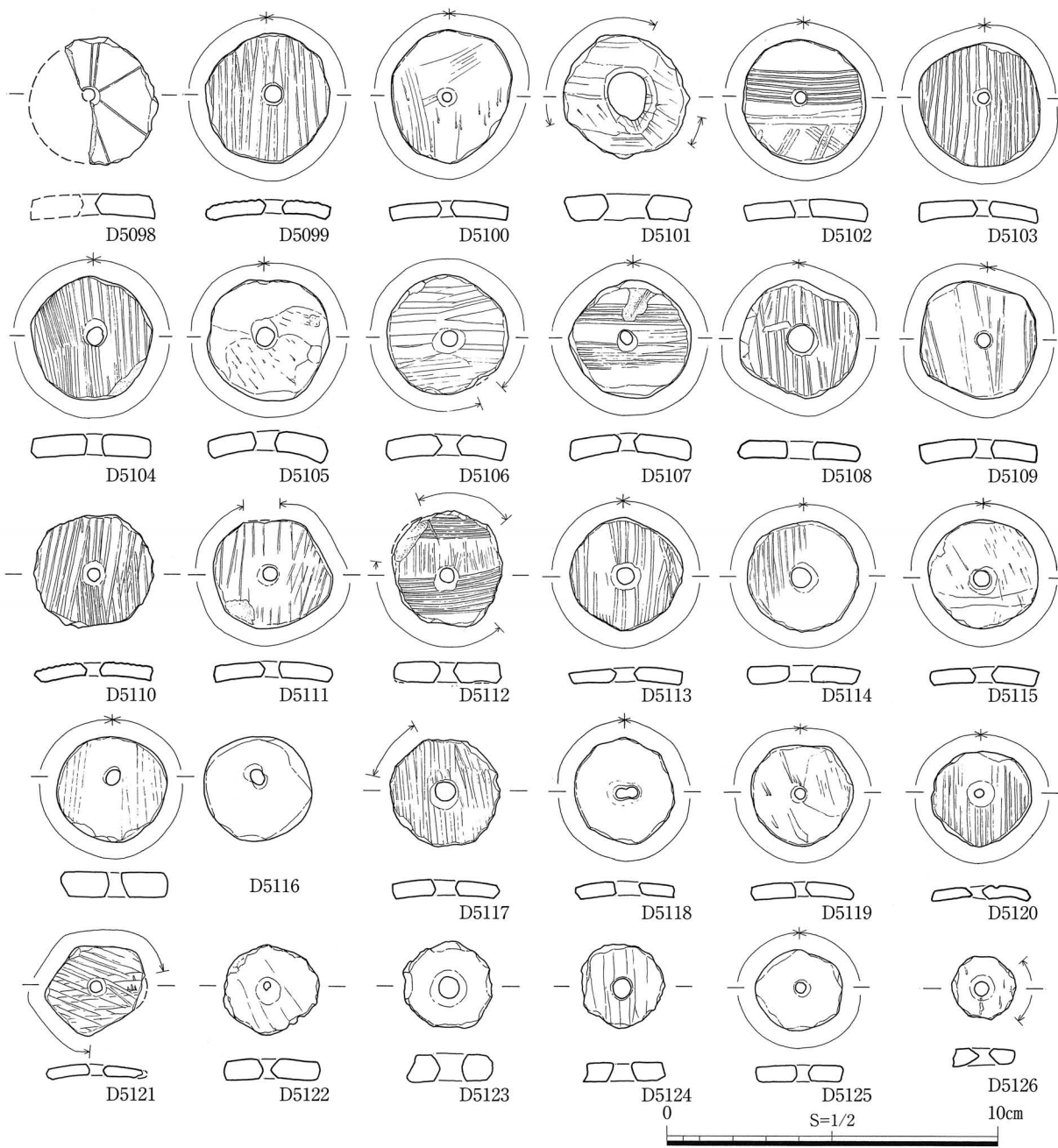

遺物番号	製品名	調査 次数	遺構名	層位/土色	法量(cm)				重量(g)	備考(転用土器種と時期)	共伴時期 (大和様式)
					長軸(径)	短軸(径)	厚さ	穿孔径			
D5098	土器片紡錘車	69次		黒灰色粘質土 (炭灰混)	3.9	(2.4)	0.7	0.4	(7.85)	壺(V)胴部 放射状の線刻あり	中・後期
D5099	土器片紡錘車	61次	SD-102B	第5層	4.0	3.8	0.5	0.5	8.19	甕(III)胴部	IV・V
D5100	土器片紡錘車	69次	SD-1104	第3層	4.1	3.7	0.5	0.3	8.82	甕胴部	V
D5101	土器片紡錘車	69次	SK-1121	第6層	3.9	3.8	0.8	1.5	10.20	壺?(中期)	VI-3
D5102	土器片紡錘車	61次	SD-102	第1(下)層	3.8	3.8	0.6	0.4	10.12	壺(III)胴部上半	IV・V・VI-4
D5103	土器片紡錘車	80次		黒褐色粘質土	3.8	3.7	0.5	0.3	8.45	壺(III・IV)胴部	中・後期
D5104	土器片紡錘車	98次	排土	黒色砂質土	3.7	3.7	0.6	0.5	10.15	甕?(中期)胴部	-
D5105	土器片紡錘車	61次		黒褐色土II	3.7	3.6	0.6	0.6	9.84	壺(V・VI-1)胴部中央	VI-4
D5106	土器片紡錘車	69次	SD-1104	第3層	3.7	3.6	0.6	0.5	8.85	甕(V)胴部	V
D5107	土器片紡錘車	69次		黒褐色土	3.7	3.6	0.6	0.4	9.15	壺(III?)胴部上半	VI-3・VI-4
D5108	土器片紡錘車	61次	SD-105	第3層	3.6	3.6	0.6	0.8	7.57	甕(III?)胴部	VI-4
D5109	土器片紡錘車	69次	SD-1104	第3層	3.6	3.6	0.6	0.4	9.25	甕(中期)胴部	VI-1
D5110	土器片紡錘車	61次	SD-151	第6層	3.6	3.4	0.6	0.4	6.75	甕(II)胴部	II-3
D5111	土器片紡錘車	69次	SK-1137	第5層	3.6	3.3	0.5	0.4	6.37	甕(III)胴部。煤付着	III-3
D5112	土器片紡錘車	69次	SK-1112	第1層	3.5	3.3	0.7	0.4	(7.65)	壺(III?)胴部上半	VI-3

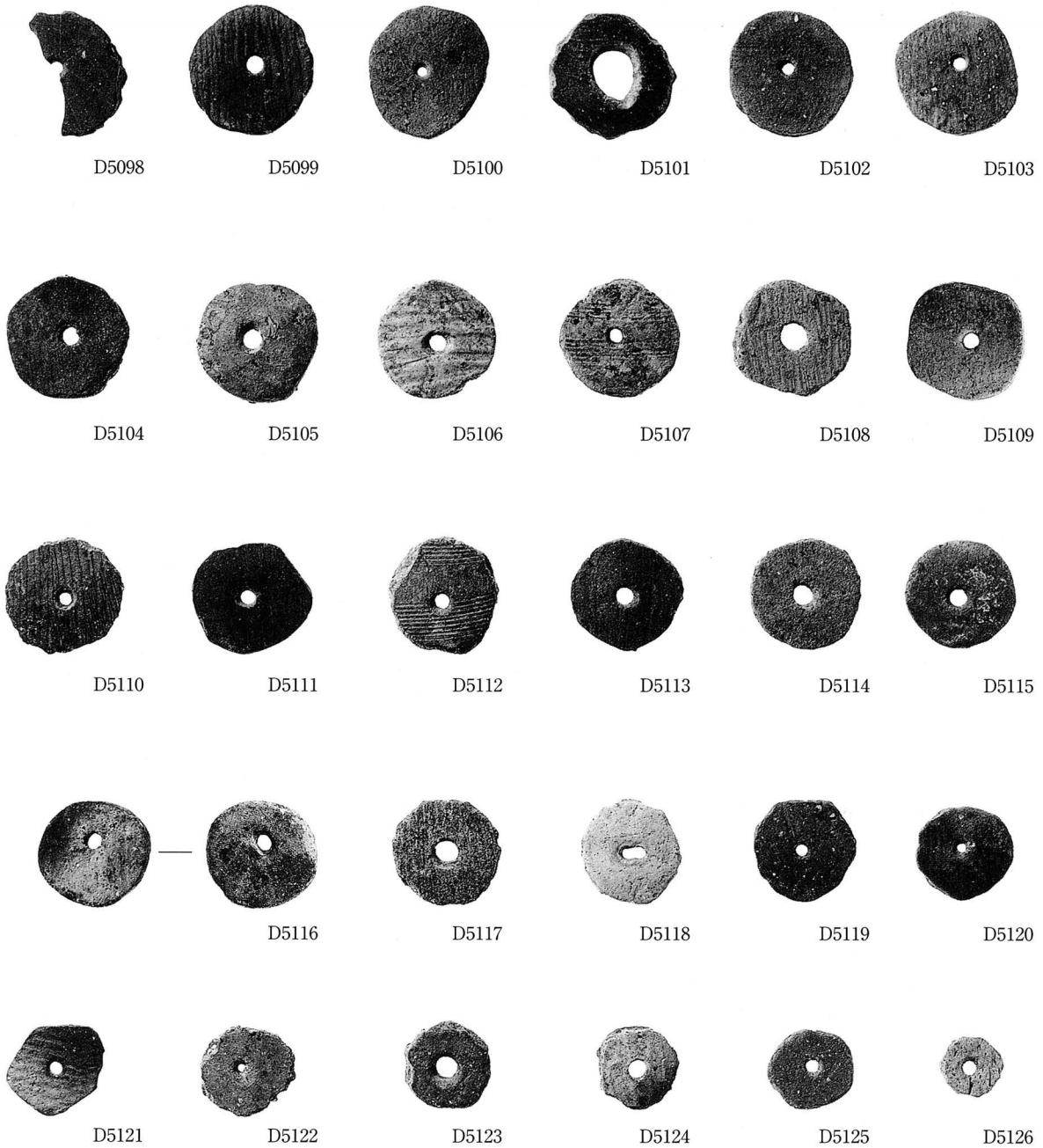

遺物番号	製品名	調査 次数	遺構名	層位/土色	法量(cm)			穿孔径	重量(g)	備考(転用土器種と時期)	共伴時期 (大和様式)
					長軸(径)	短軸(径)	厚さ				
D5113	土器片紡錘車	65次	SK-126	第2層	3.4	3.4	0.5	0.5	6.05	甕(中期)胴部	IV-1
D5114	土器片紡錘車	65次		黒褐色土	3.4	3.3	0.6	0.6	7.18	甕(中期)胴部?	IV?
D5115	土器片紡錘車	69次		黒褐色土	3.3	3.3	0.6	0.5	6.74	中期。胴部下半	VI-3・4
D5116	土器片紡錘車	65次		黒褐色土	3.4	3.2	0.8	0.4	10.74	壺?(III・IV)	VI-3
D5117	土器片紡錘車	98次	排土		3.3	3.2	0.5	0.6	5.74	甕(III?)胴部	-
D5118	土器片紡錘車	65次		黒褐色土	3.2	3.0	0.4	0.3(2孔共)	4.88	中期後半。2孔	VI-3
D5119	土器片紡錘車	69次	SD-1132	第1層	3.1	3.1	0.5	0.3	5.25	甕(中期)胴部下半	IV?
D5120	土器片紡錘車	61次	SK-107	第4層	3.0	3.0	0.4	0.2	3.93	甕(III)胴部。煤付着	VI-4
D5121	土器片紡錘車	61次	SD-103	第1層	3.0	2.7	0.3	0.3	(3.09)	甕(VI)胴部	VI-4
D5122	土器片紡錘車	69次		黒褐色土II	2.9	2.8	0.6	0.2	5.86	壺?(前期)	-
D5123	土器片紡錘車	69次	SK-1101	第1層	2.6	2.6	0.8	0.6	5.92	ミガキあり	VI-4
D5124	土器片紡錘車	61次	SK-106	第4層	2.6	2.6	0.6	0.6 0.9	4.02	壺?胴部。煤付着 内面側から穿孔	V
D5125	土器片紡錘車	80次	SD-07		2.7	2.4	0.6	0.3	3.80	中・後期小片	-
D5126	土器片紡錘車	69次	SD-1102	第2(下)-I層	1.9	1.8	0.4	0.4	1.90	甕?(中期?)胴部下半	VI

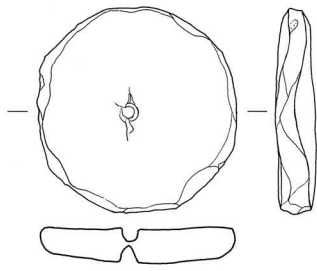

D5127

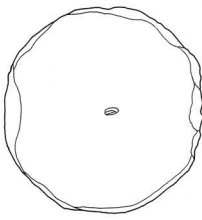

D5128

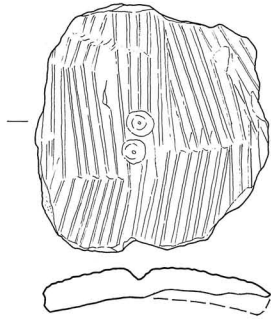
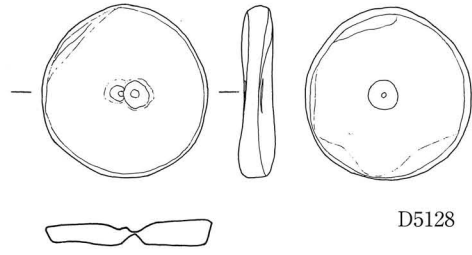

D5129

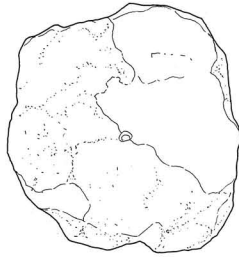

D5130

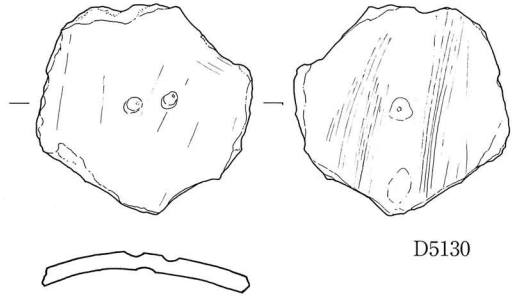

D5131

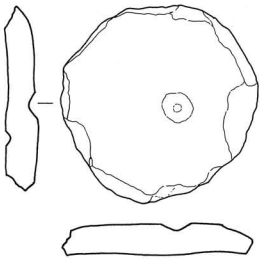

D5133

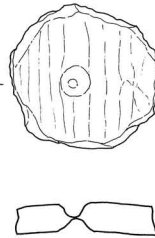

D5134

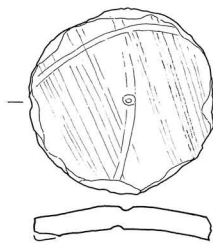

D5135

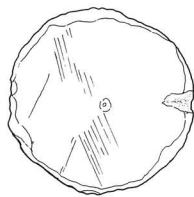

D5137

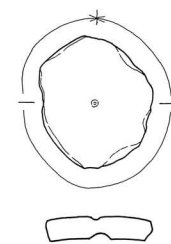

D5139

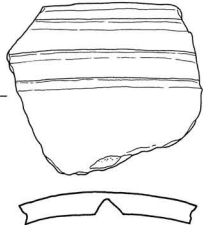
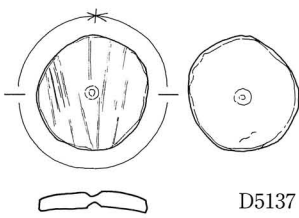

D5141

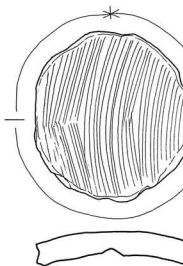

D5142

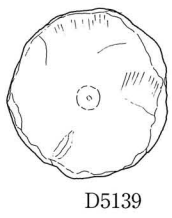

D5143

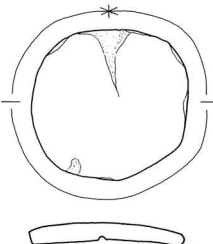

D5144



D5145

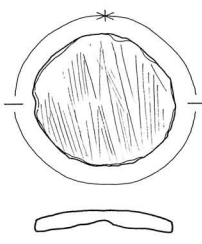

D5146

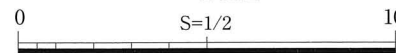

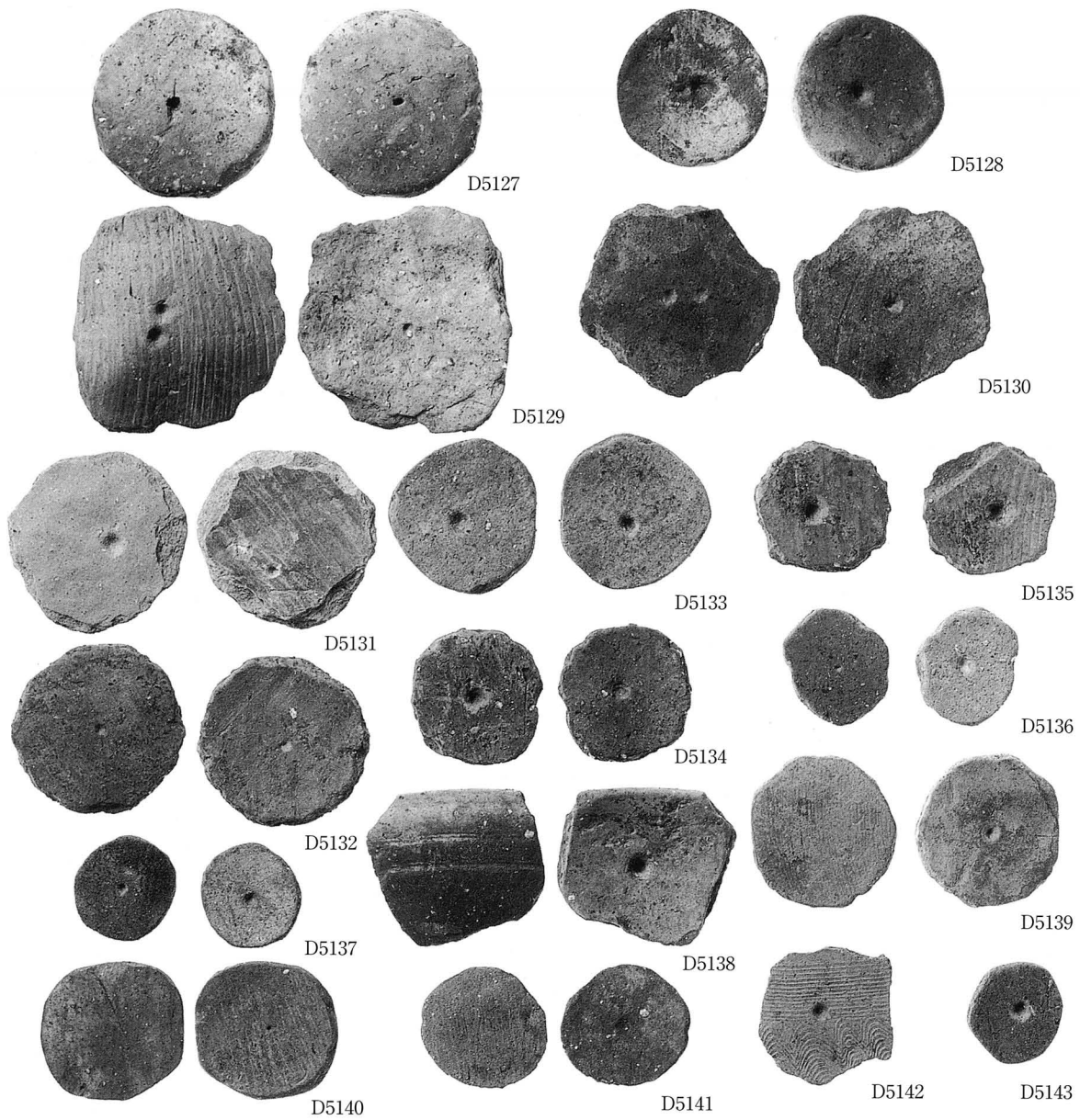

遺物番号	製品名	調査 回数	遺構名	層位/土色	法量(cm)			重量(g)	備考(転用土器種と時期)	共伴時期 (大和様式)
					長軸(径)	短軸(径)	厚さ			
D5127	土製紡錘車未成品	84次		暗褐色粘質土	5.5	5.3	1.1	33.70	両面穿孔。胎土は前期?	中・後
D5128	土製紡錘車未成品	61次	SD-102B	第4層	4.6	4.4	0.8	16.92	両面穿孔(表2、裏1)	V-1
D5129	土器片紡錘車未成品	69次	SD-1104	第3層	6.6	6.1	0.8	(32.35)	両面穿孔。短頸壺?(V)上胴部	V
D5130	土器片紡錘車未成品	98次	SD-101	第2層	5.8	5.6	0.5	21.72	両面穿孔。甕(V)胴部	IV・V
D5131	土器片紡錘車未成品	65次	SK-105	第5層	5.2	5.2	0.9	25.34	両面穿孔 台付鉢円盤部?(III?)	V-1
D5132	土器片紡錘車未成品	65次	SK-156	第1層	5.0	5.0	0.8	(21.13)	両面穿孔。壺(V)。記号文?	V-1
D5133	土器片紡錘車未成品	93次	SK-2120	第3層	4.5	4.4	0.8	18.03	両面穿孔。甕(中期後半)	IV-1
D5134	土器片紡錘車未成品	69次		黒褐色粘質土	4.0	3.9	0.5	10.54	両面穿孔。甕(中期後半)	VI-4
D5135	土器片紡錘車未成品	93次	SD-2062	第1層	3.9	3.8	0.9	(14.78)	両面穿孔。甕?(III・IV)	-
D5136	土器片紡錘車未成品	80次	SD-02		3.5	3.0	0.6	7.96	両面穿孔。胎土は中期	-
D5137	土器片紡錘車未成品	61次	SD-102B	第5(下)層	3.1	2.9	0.5	5.08	両面穿孔。甕(中期後半)	IV・V
D5138	土器片紡錘車未成品	69次		黒褐色土	5.2	4.5	0.6	21.91	内面穿孔。鉢(III-3・4)口縁	VI-3
D5139	土器片紡錘車未成品	61次	SK-107	第5層	4.6	4.2	0.6	17.30	内面穿孔。壺(V・VI)	VI-4
D5140	土器片紡錘車未成品	93次	SK-2120	第3層	4.2	4.0	0.5	11.22	内面穿孔。壺?(III・IV)	IV-1
D5141	土器片紡錘車未成品	84次		黒色粘質土	3.7	3.5	0.4	5.45	内面穿孔。甕(III)	中
D5142	土器片紡錘車未成品	69次	SK-1148	第3層	4.0	3.9	0.6	11.69	外面穿孔。壺(IV)	IV-2
D5143	土器片紡錘車未成品	61次	SD-102B	第5層	2.9	2.8	0.7	7.12	外面穿孔。甕?(V?)	V-1

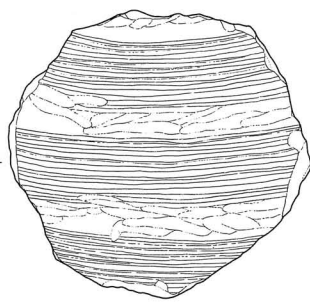

D5144

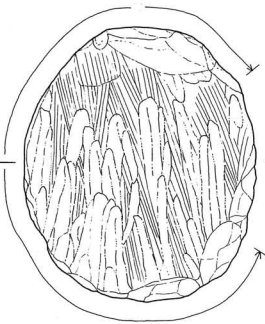

D5145

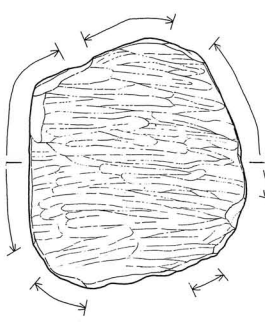

D5146

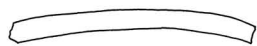
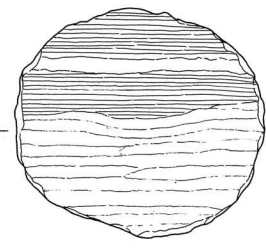

D5147

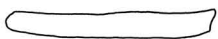

D5148

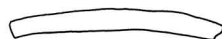
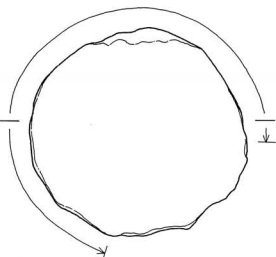

D5149

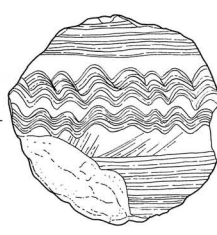

D5150

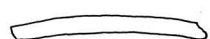
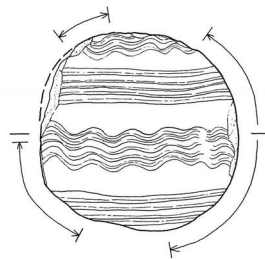

D5151

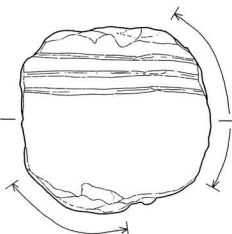

D5152

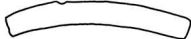

D5153

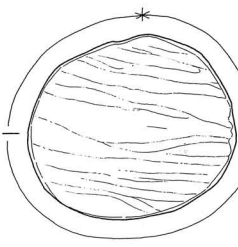

D5154

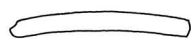
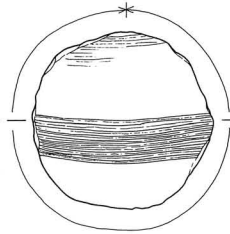

D5155

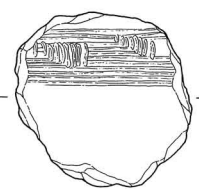

D5156



D5157

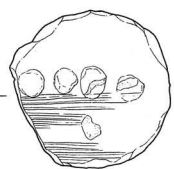

D5158

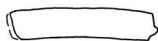
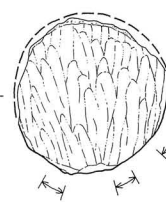

D5159

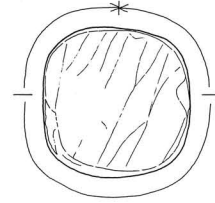
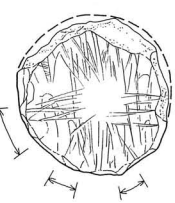

D5160

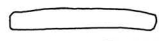
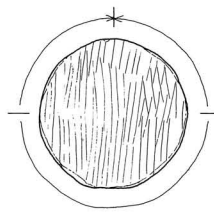

D5161

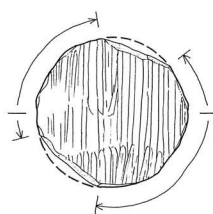

D5162

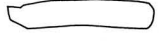
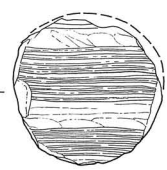

D5163

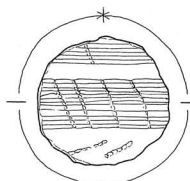

D5164

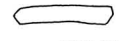

D5165

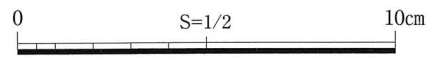

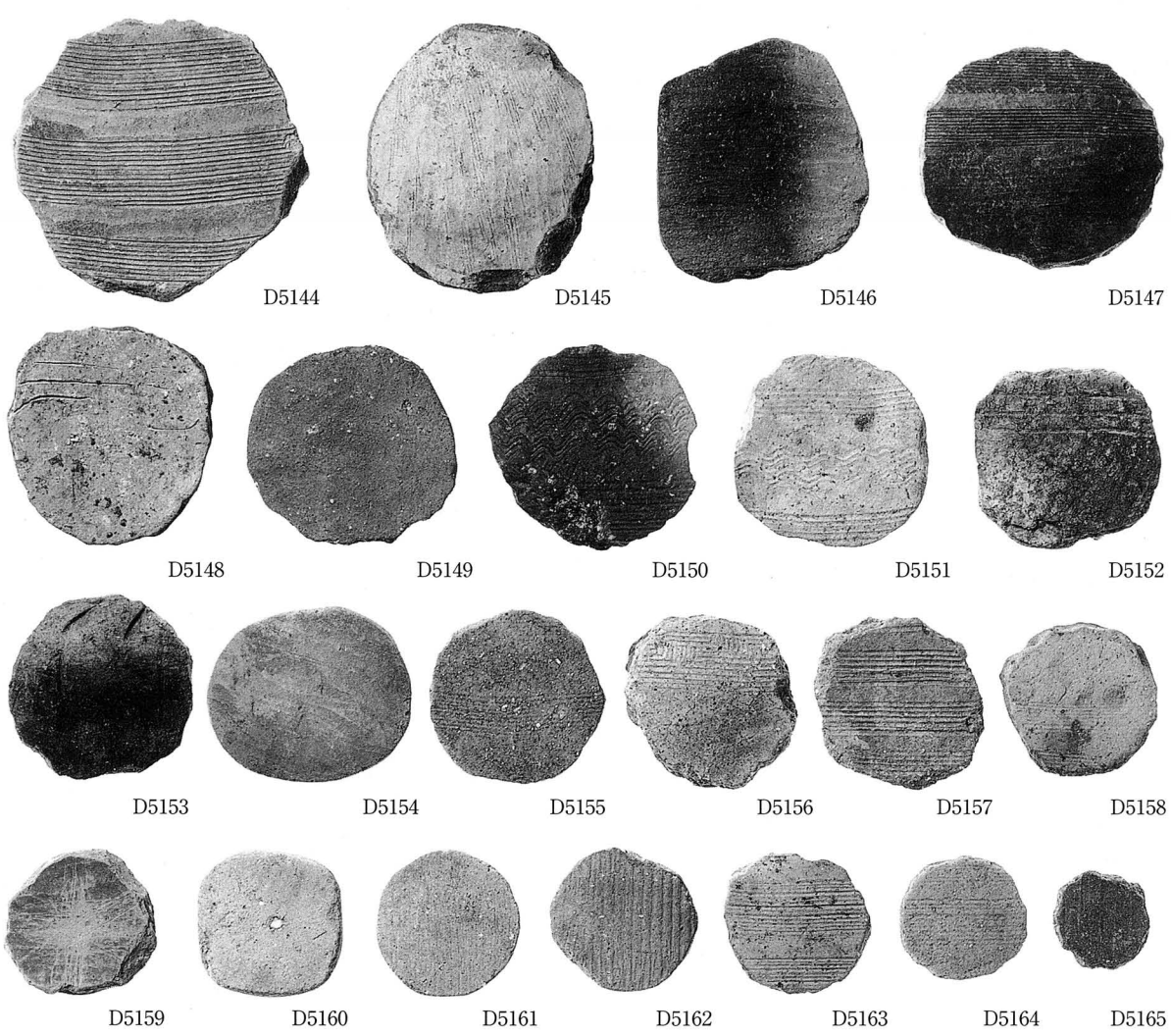

遺物番号	製品名	調査 次数	遺構名	層位/土色	法量(cm)			重量(g)	備考(転用土器種と時期)	共伴時期 (大和様式)
					長軸(径)	短軸(径)	厚さ			
D5144	土器片円板	61次	SD-151B	第7層	8.0	7.7	1.2	82.10	壺(Ⅱ-3)胴部上半	Ⅱ-3・Ⅲ-1
D5145	土器片円板	78次	SD-108	第3(下)層	7.3	6.2	0.8	43.05	壺(V)胴部上半	V
D5146	土器片円板	80次	SD-106	第6(下)層	6.7	5.8	0.6	36.37	鉢?(Ⅲ?)胴部下半	Ⅲ-2
D5147	土器片円板	61次	SD-151CN	第8層	6.7	6.1	0.6	27.12	壺(Ⅱ-3)胴部中央	Ⅱ-3
D5148	土器片円板	61次		暗黄褐色土	6.1	5.7	0.4~0.7	29.99	壺(V?)胴部下半 ネズミ爪痕あり(3本)	Ⅳ・Ⅴ
D5149	土器片円板	98次	SX-101	第1層	5.8	5.5	0.7	24.88	壺?(Ⅲ)胴部下半	Ⅳ・庄内
D5150	土器片円板	80次	SD-106	第4層	※5.7	5.6	1.0	(28.37)	壺(Ⅲ)胴部上半	Ⅲ-3
D5151	土器片円板	89次		黒褐色粘質土	5.3	5.3	0.5	(19.74)	壺(Ⅲ)胴部上半	前・中期
D5152	土器片円板	75次	SD-101B	第4層	5.1	5.0	0.7	21.47	甕(Ⅰ)胴部上半	I?
D5153	土器片円板	89次	SD-1114B	第4(下)層	5.1	5.0	0.7	21.15	甕(V)胴部上半。煤付着	Ⅳ・Ⅴ
D5154	土器片円板	93次	SK-1120	第7(下)層	5.1	4.8	0.6	19.50	壺?(V?)	V-2
D5155	土器片円板	80次	SD-106	第1層	4.8	4.7	0.6	15.64	壺(Ⅲ)胴部上半	Ⅲ
D5156	土器片円板	69次	SK-1144	第1層	4.8	4.7	1.2	30.53	壺(Ⅱ)胴部上半	-
D5157	土器片円板	89次	SD-1114B	第7-b層	4.7	4.6	0.9	25.18	壺(Ⅱ)胴部上半	Ⅲ-3
D5158	土器片円板	65次	SK-148	第1層	4.3	4.2	0.7	(14.02)	壺(Ⅲ)胴部上半	Ⅳ-1
D5159	土器片円板	61次	SD-151A	第7(下)層	(4.2)	(4.0)	0.8	(15.23)	壺(Ⅱ)胴部上半。線刻有	Ⅱ-3
D5160	土器片円板	80次	SD-101	第4層	4.0	3.9	1.0	22.76	壺?(中期?)	Ⅳ-2
D5161	土器片円板	89次	SD-1114C	第9層	4.0	4.0	0.6	10.22	壺(Ⅲ・Ⅳ)胴部	Ⅲ・Ⅳ
D5162	土器片円板	84次		暗灰色粘質土	4.0	(4.0)	0.6	(10.76)	甕(Ⅲ)胴部	中期
D5163	土器片円板	93次	SK-2120	第2層	4.0	※3.9	0.7	14.09	壺(Ⅲ)胴部上半	Ⅳ-1
D5164	土器片円板	61次	SD-104	第4層	3.6	3.5	0.3~0.5	5.96	壺(Ⅳ)胴部上半	V-1
D5165	土器片円板	80次	SD-101B	第8層	2.7	2.7	0.6	4.61	甕(中期)胴部	Ⅳ

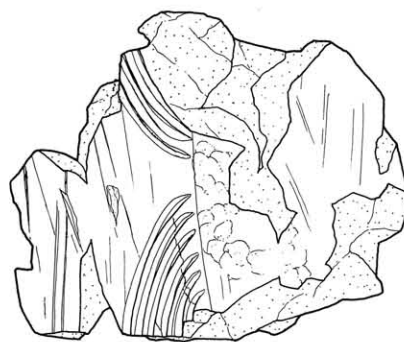
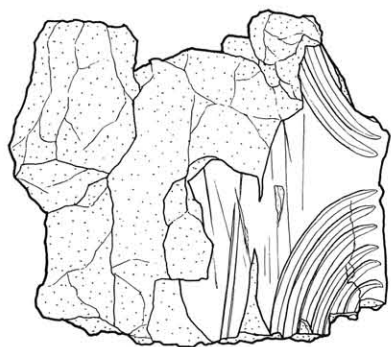

M5001-1

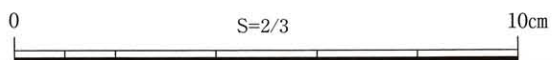
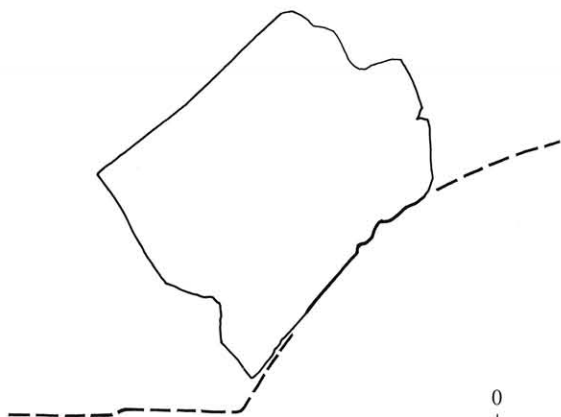
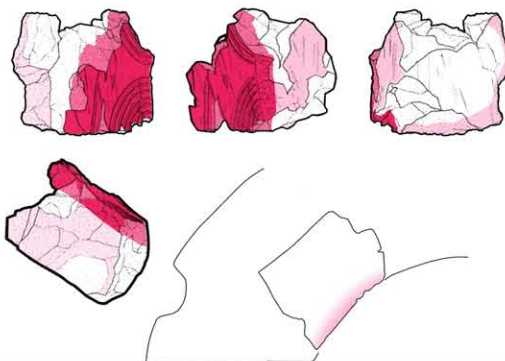
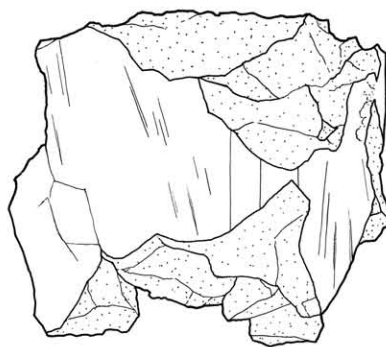
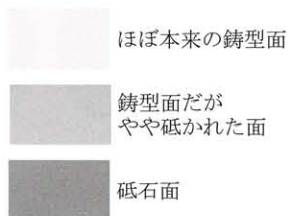
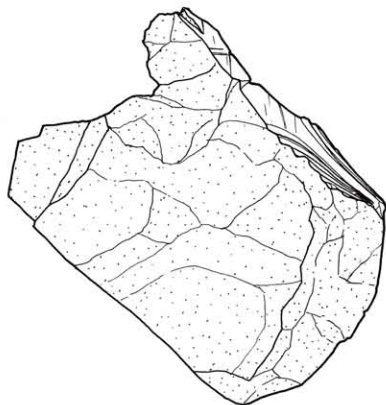



M5001-1

遺物番号	製品名	調査 回数	遺構名	層位/土色	法量(cm)	重量(g)	石種	備考	共伴時期 (大和様式)
M5001-1	1号石製銅鐸鑄型	3次	SD-05		縦 6.6、横 7.3、厚 5.1	643.09	石英安山岩質凝灰岩B	被熱。砥石転用	中・後期
M5001-2		65次		黒褐色土	縦 9.8、横 8.1、厚 5.8	573.82	石英安山岩質凝灰岩B	被熱。砥石転用	
M5002	2号石製銅鐸鑄型	93次	SD-2074	第1層	縦 5.9、横 6.1、厚 4.3	237.62	流紋岩質凝灰岩B	被熱。砥石転用	II・III・布留
M5003	3号石製銅鐸鑄型	69次		黒褐色土	縦 3.0、横 3.9、厚 1.9	33.70	流紋岩質凝灰岩B	被熱。砥石転用	後期・布留

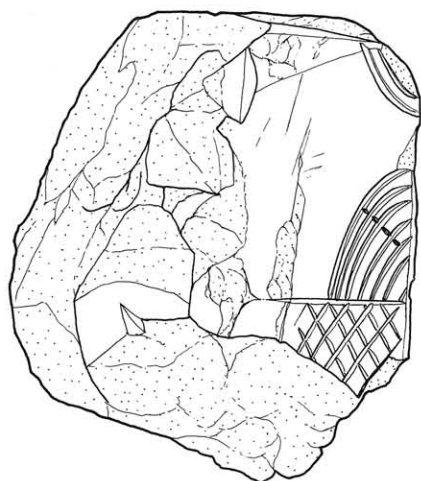

M5001-2

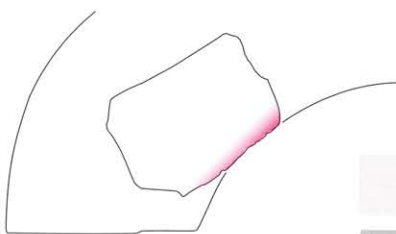
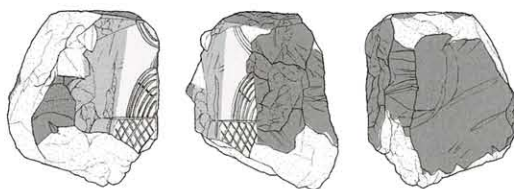
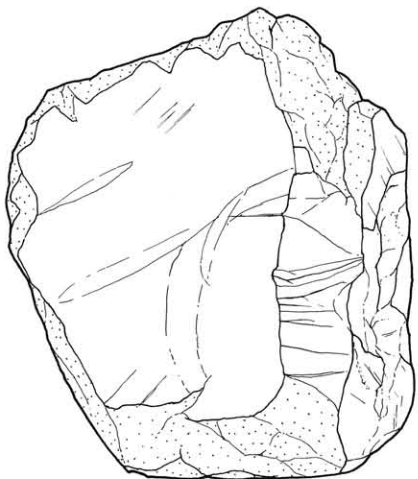
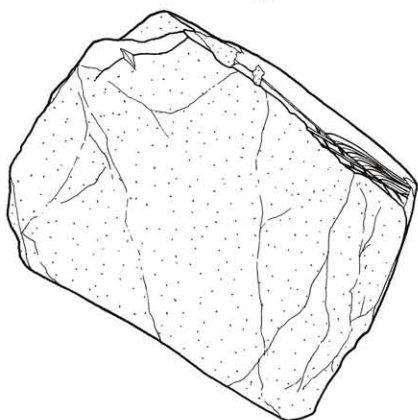

-  ほぼ本来の鑄型面
-  鑄型面だがやや砥かれた面
-  砥石面
-  鑄造時の被熱

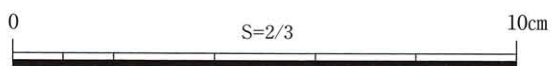
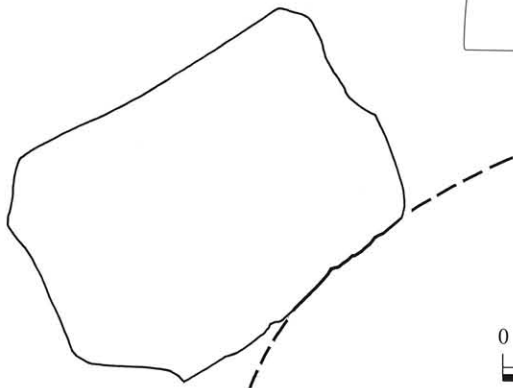



M5001-2

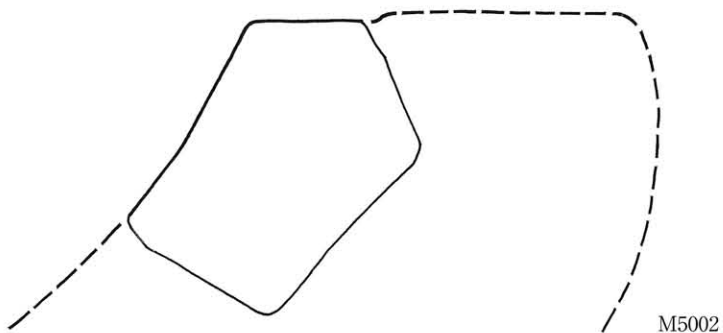
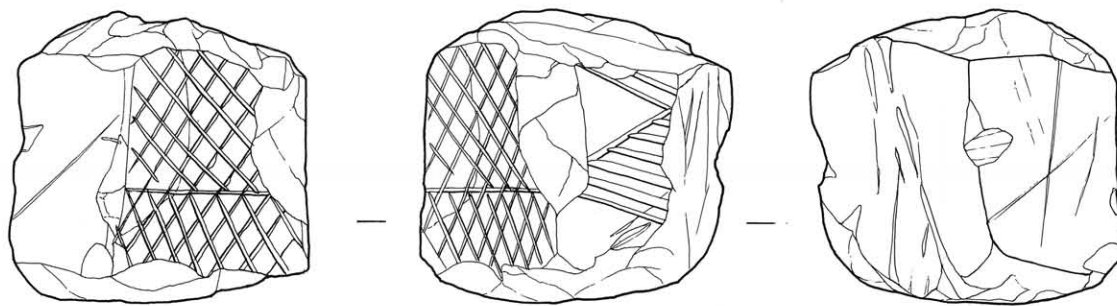

M5002

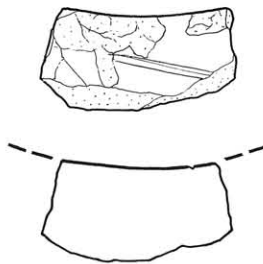
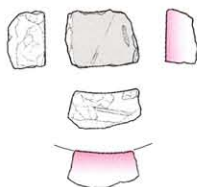
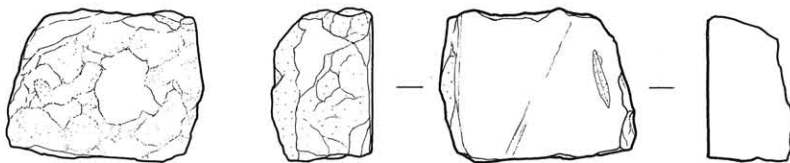
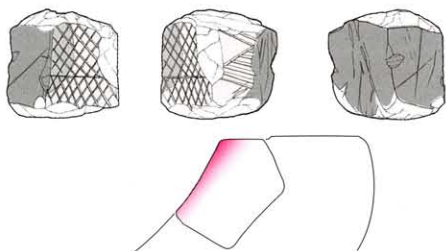

M5003

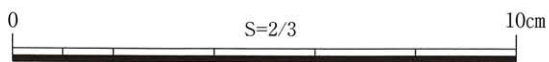



M5002



M5003

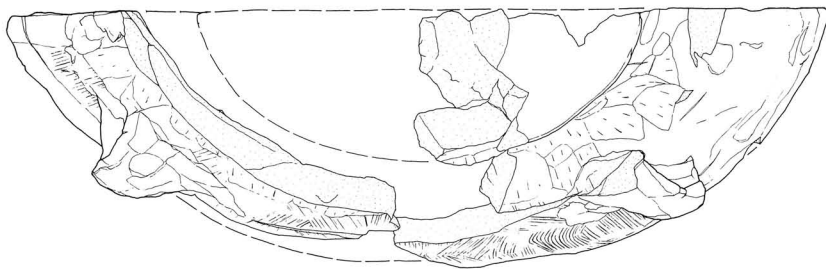

M5004-2

M5004-1

0 S=1/4 20cm

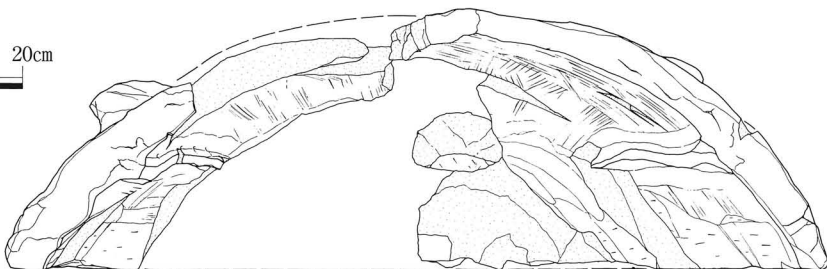



M5004-1

M5004-2

0 S=1/4 20cm



M5004-2



M5004-1





a.M5004-1 内面鈕部

←凸帯剝離



b.M5004-1 内面身部



M5004-1



M5004-2



←紐圧痕

←粘土付加

c.M5004-1 外面下端

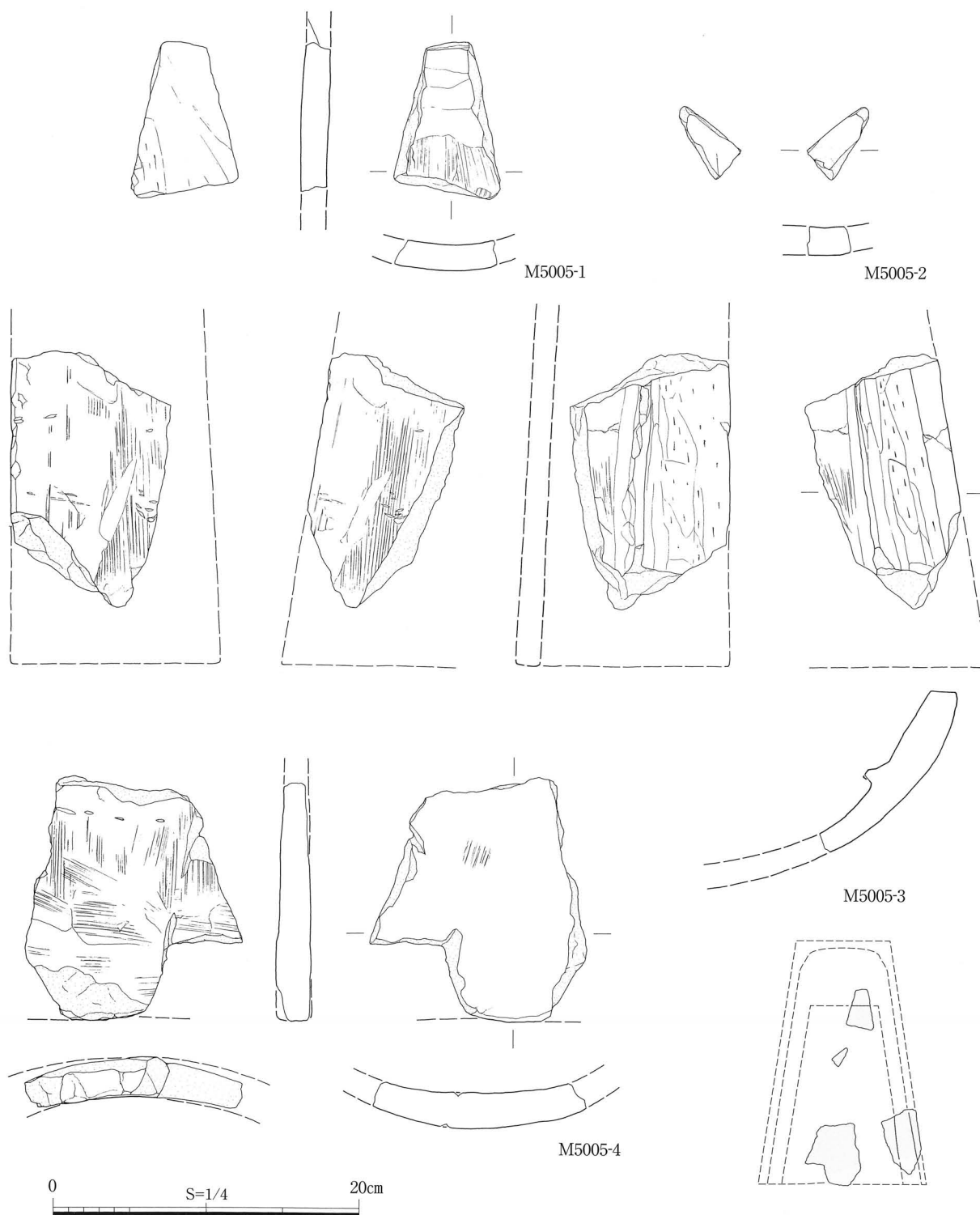

遺物番号	製品名	調査 回数	遺構名	層位/土色	法量(cm)	備考	共伴時期 (大和様式)
M5004-1	1号土製銅鐸鑄型外枠 A面	3次	SD-04-05				
		61次	SD-102	第1(下)層	全長 63.4、幅 43.6、高 13.8	内面に凸帯。紐圧痕	V-1・VI-4・庄内
M5004-2		3次	SD-04-05		厚 1.5		
M5005-1	1号土製銅鐸鑄型外枠 B面	61次		黒褐色土Ⅱ	長 (10.3)、幅 (7.0)、厚 1.7		IV
M5005-2		65次		黒褐色土	長 (4.8)、幅 (4.0)、厚 1.8		V ?
M5005-3		3次		包含層	長 (16.8)、幅 (10.4)、高 (10.5)	内面に凸帯。被熱	
M5005-4		61次	SD-101B	第2層	長 (15.6)、幅 (14.2)、厚 2.2		V-1・VI-4



M5005-1



M5005-2



a



M5005-3



a. 断面(接合痕)



M5005-4



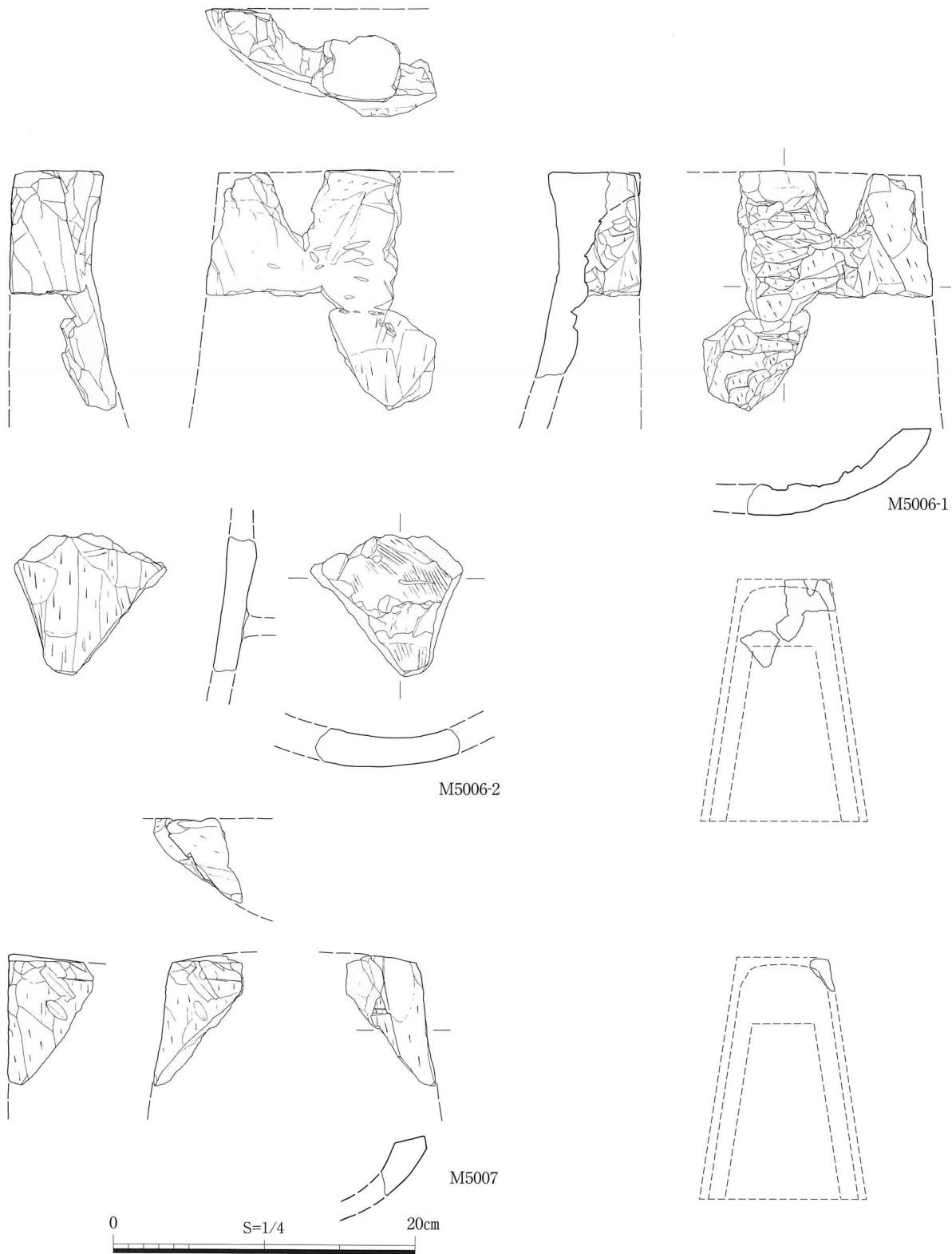

遺物番号	製品名	調査 回数	遺構名	層位/土色	法量(cm)	備考	共伴時期 (大和様式)
M5006-1	2号土製銅鐸鑄型外枠 A面	3次	溝(S-10)	上層	長(15.9)、幅(15.3)、高 6.2 厚 1.8	紐圧痕	IV-1・V-1・VI-3
M5006-2		65次		黒褐色土	長(9.4)、幅(10.1)、厚 1.8	内面に凸帯剝離痕	VI-3
M5007	2号土製銅鐸鑄型外枠 B面	3次	溝(S-10)	上層	長(8.7)、幅(5.7)、高(4.0)		



M5006-1



M5006-2



M5007

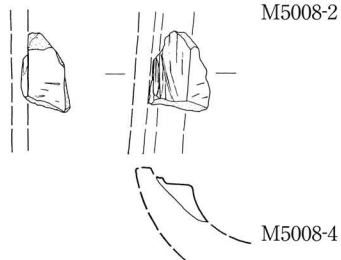
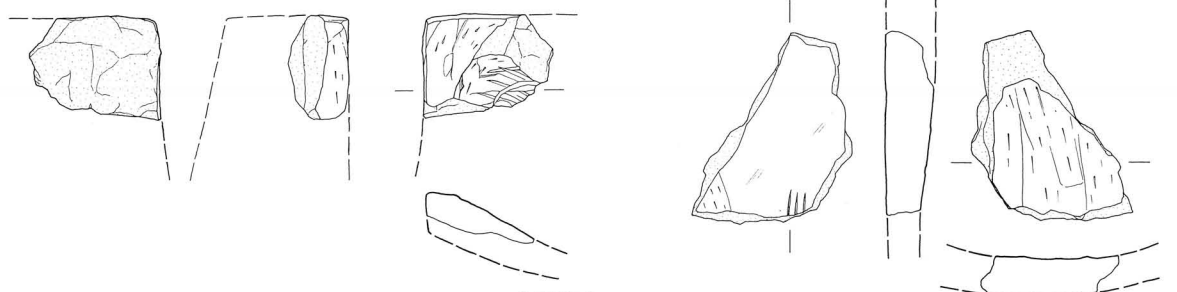
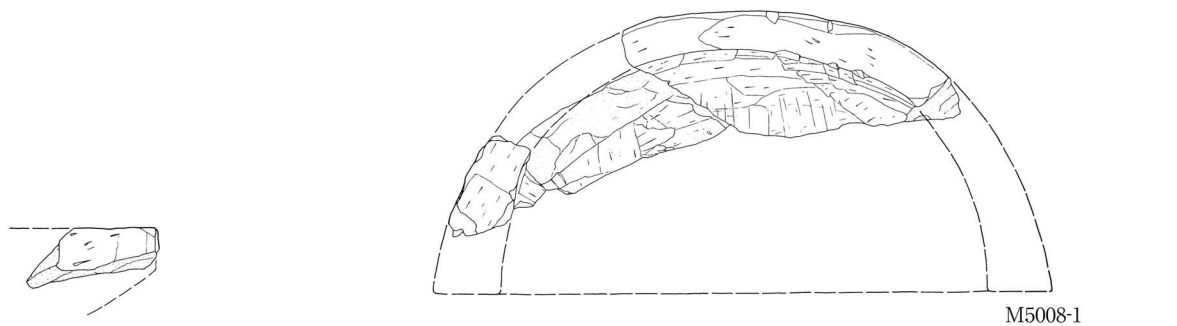
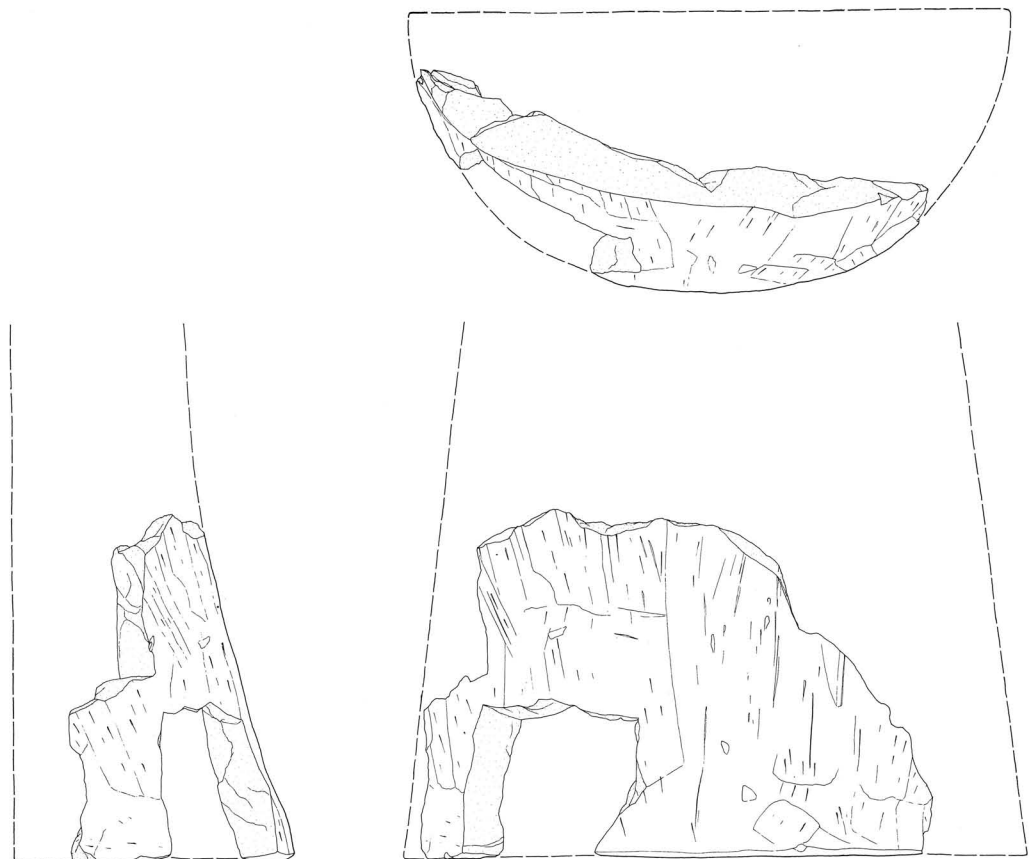

0 S=1/4 20cm

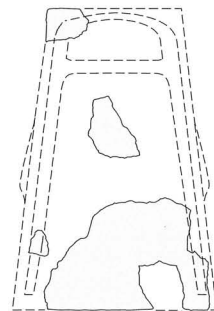
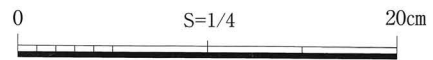
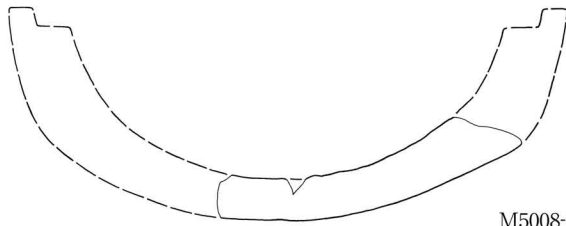

遺物番号	製品名	調査 回数	遺構名	層位/土色	法量(cm)	備考	共伴時期 (大和様式)
M5008-1	3号土製銅鐸鑄型外枠	61次	SD-101B	第5層	長(18.5)、幅(27.1)、高(11.9) 厚 2.2		V-1
			SD-102B	第5層			V-1
65次			黒褐色土		中期・VI-3		
M5008-2		77次	SD-4101	第1層	長(5.5)、幅(7.0)、高(2.7)		VI-3・4
M5008-3		3次	SD-02上層小溝		長(10.1)、幅(8.5)、厚 1.8		
M5008-4	65次		黒褐色土	長(4.3)、幅(3.3)、厚 —	側辺部に段	中期・後期	



M5008-1



M5008-2



M5008-4



M5008-1



M5008-3

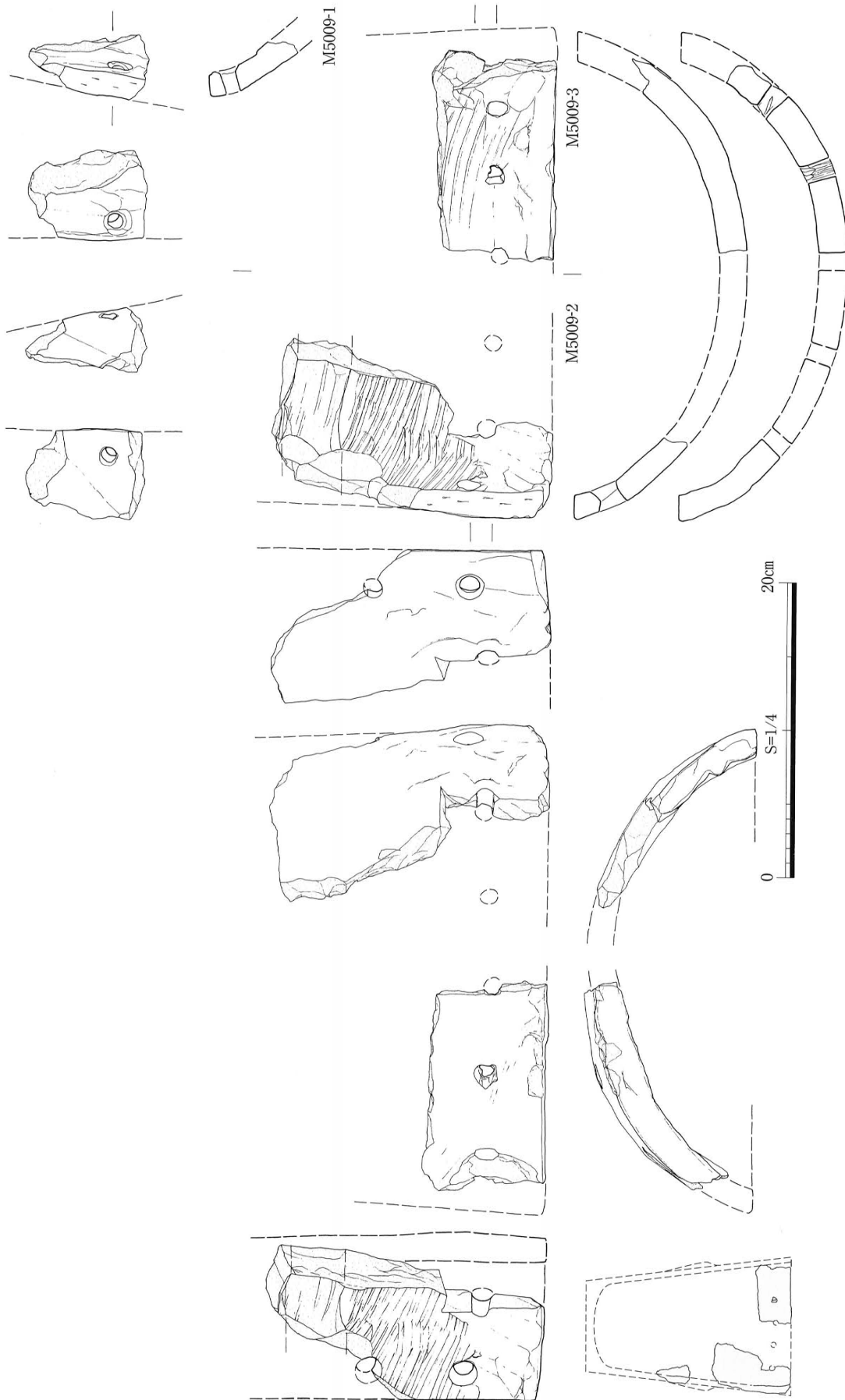

遺物番号	製品名	調査 次数	遺構名	層位/土色	法量(cm)	備考/孔(法量cm)	共伴時期 (大和様式)
M5009-1		65次		黒褐色土	長(8.1)、幅(6.1)、高(6.0)	有孔(1.0)	V-1
M5009-2	4号土製銅鑄型外枠	47次	SD-2110	第3層	長(18.9)、幅(10.0)、高(10.7)	有孔(1.2~※1.9)	V-1
		65次		黒褐色土	厚 1.5		
M5009-3		3次		包含層	長(8.4)、幅(14.2)、高(9.8)	有孔(1.3~1.4)。被熱	



M5009-1



M5009-2



M5009-3

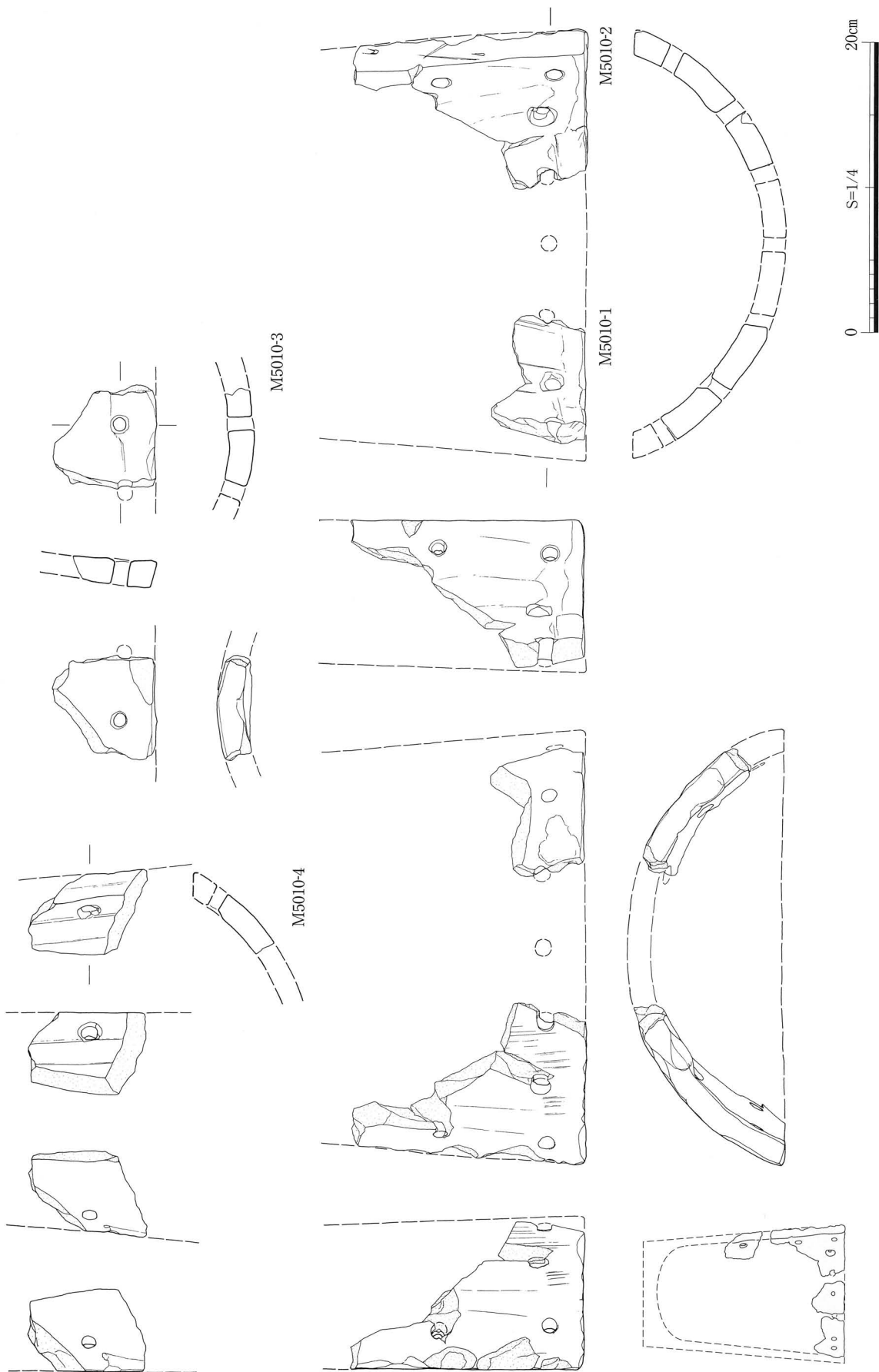



M5010-3



M5010-2



M5010-1



M5010-4



遺物番号	製品名	調査 次数	遺構名	層位/土色	法量(cm)	備考/孔(法量cm)	共伴時期 (大和様式)
M5010-1		61次	SD-101B	第4層	長(6.4)、幅(8.8)、高(7.4)	有孔(1.0)。被熱	V-1
			SD-102B	第5層	厚 1.8		V-1
		47次	SD-2101	第7層			V-1
M5010-2	5号土製銅鐸鑄型外枠	65次	SD-101E	第1層	長(16.0)、幅(11.1)、高(10.3)	有孔(0.8~1.2)。被熱	VI-3
				黒褐色土	厚 1.7		VI-3
M5010-3		61次		黒褐色土	長(7.1)、幅(7.1)、厚 1.5	有孔(1.1)。被熱	IV-2・V-1
M5010-4		61次	SD-102B	第4層	長(8.1)、幅(5.9)、高(5.6)	有孔(1.0)。被熱	V-1

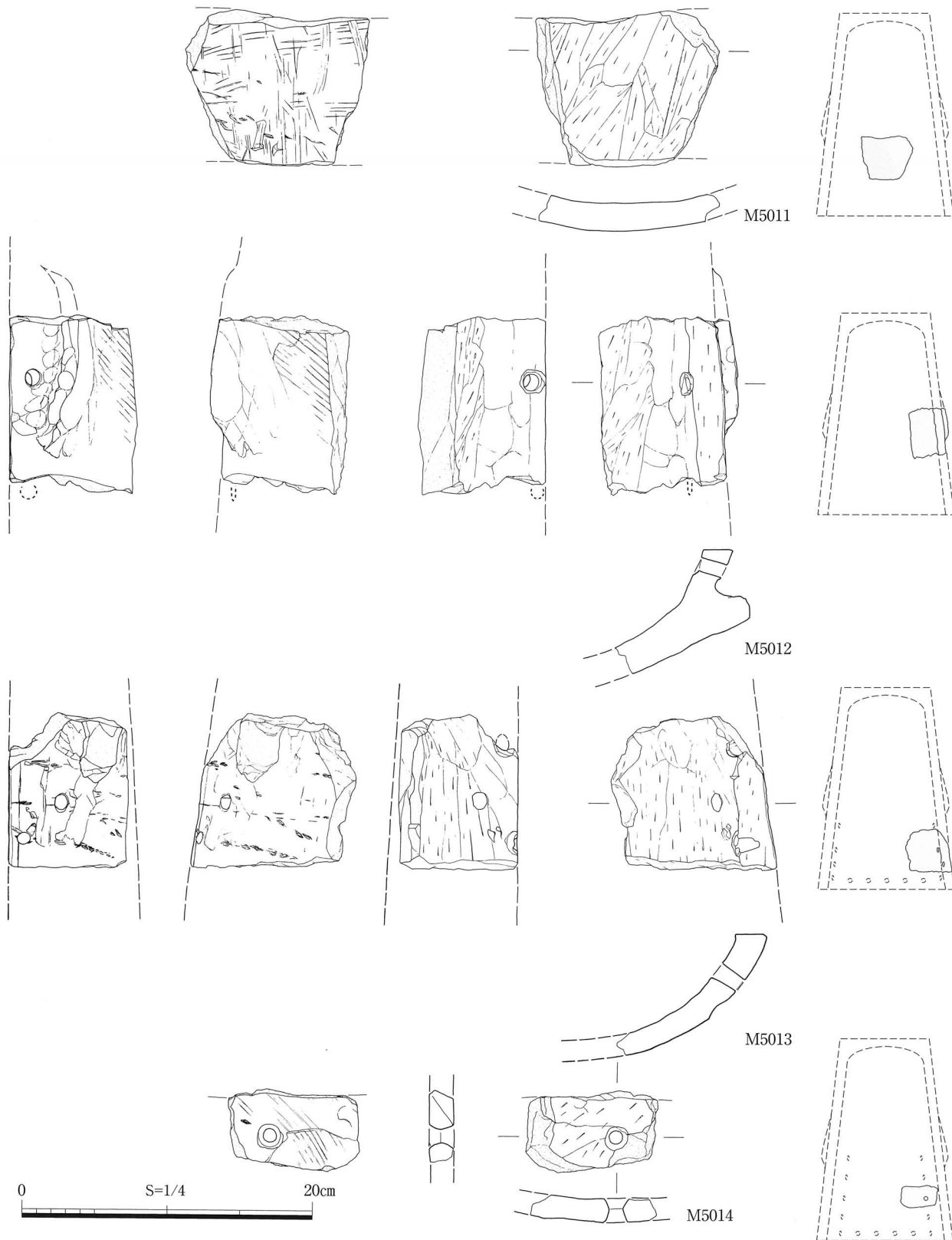

遺物番号	製品名	調査 次数	遺構名	層位/土色	法量(cm)	備考/孔(法量cm)	共伴時期 (大和様式)
M5011	6号土製銅鐸鑄型外枠	47次	SD-2101	第7層	長(10.8)、幅(12.8)、厚1.9	紐圧痕	V-1
M5012	7号土製銅鐸鑄型外枠	65次	SD-123	第1層	長(12.4)、幅(9.7)、高(8.6)	有孔(1.0)。紐圧痕	IV-2
M5013	8号土製銅鐸鑄型外枠	3次	SD-06-07	溝上層	長(11.6)、幅(10.5)、高(8.5)	有孔(0.9~1.0)。紐圧痕	
M5014	9号土製銅鐸鑄型外枠	65次	SD-02	第1層	長(5.6)、幅(9.1)、厚1.6	有孔(1.3)	-



M5011



M5012



M5013



M5014

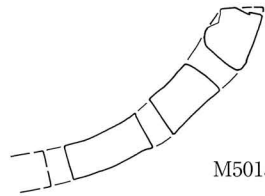
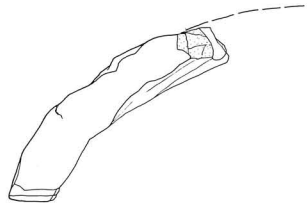
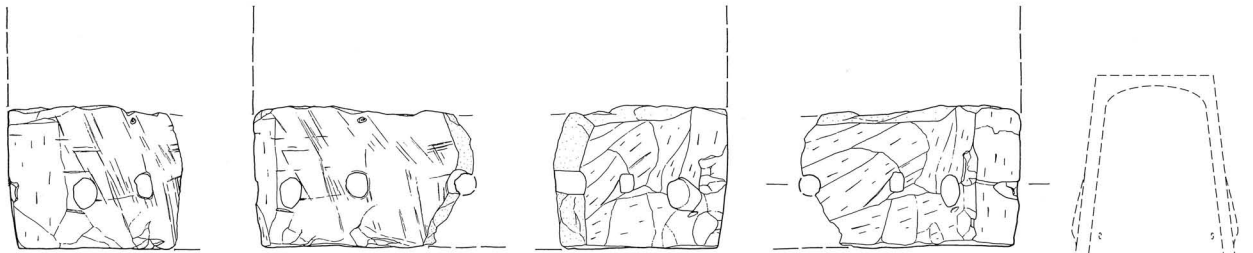

M5015

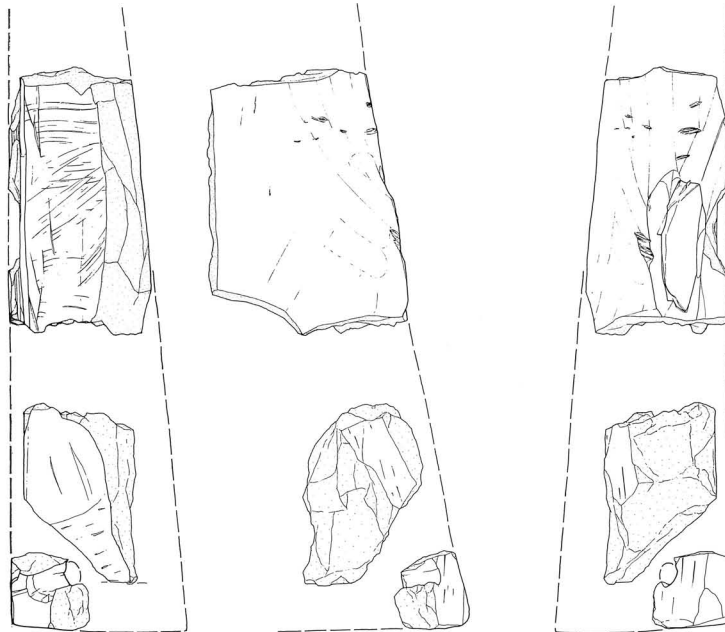

M5016-1

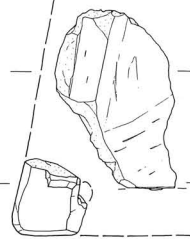

M5016-2

M5016-3

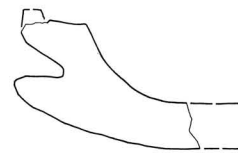
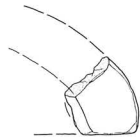

M5016-1

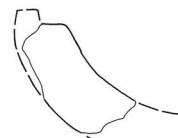

M5016-2

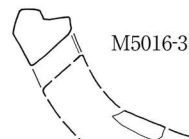

M5016-3

M5016-2

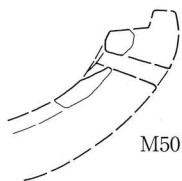
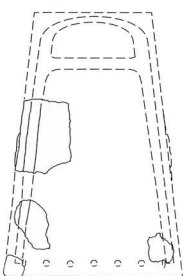
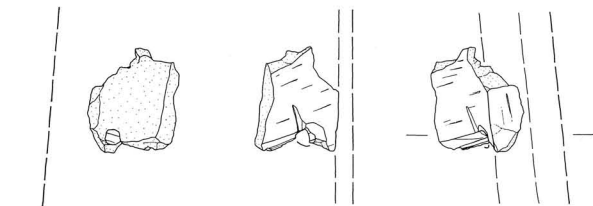

M5016-4

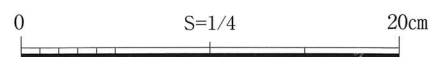



M5015



M5016-1

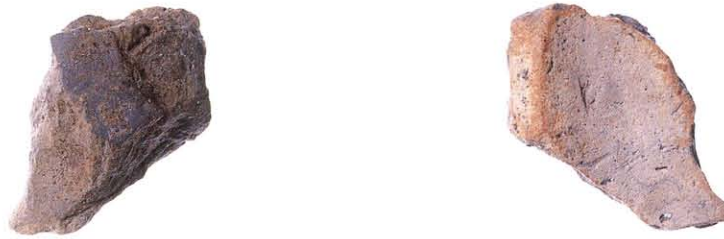

M5016-2



M5016-3



M5016-4

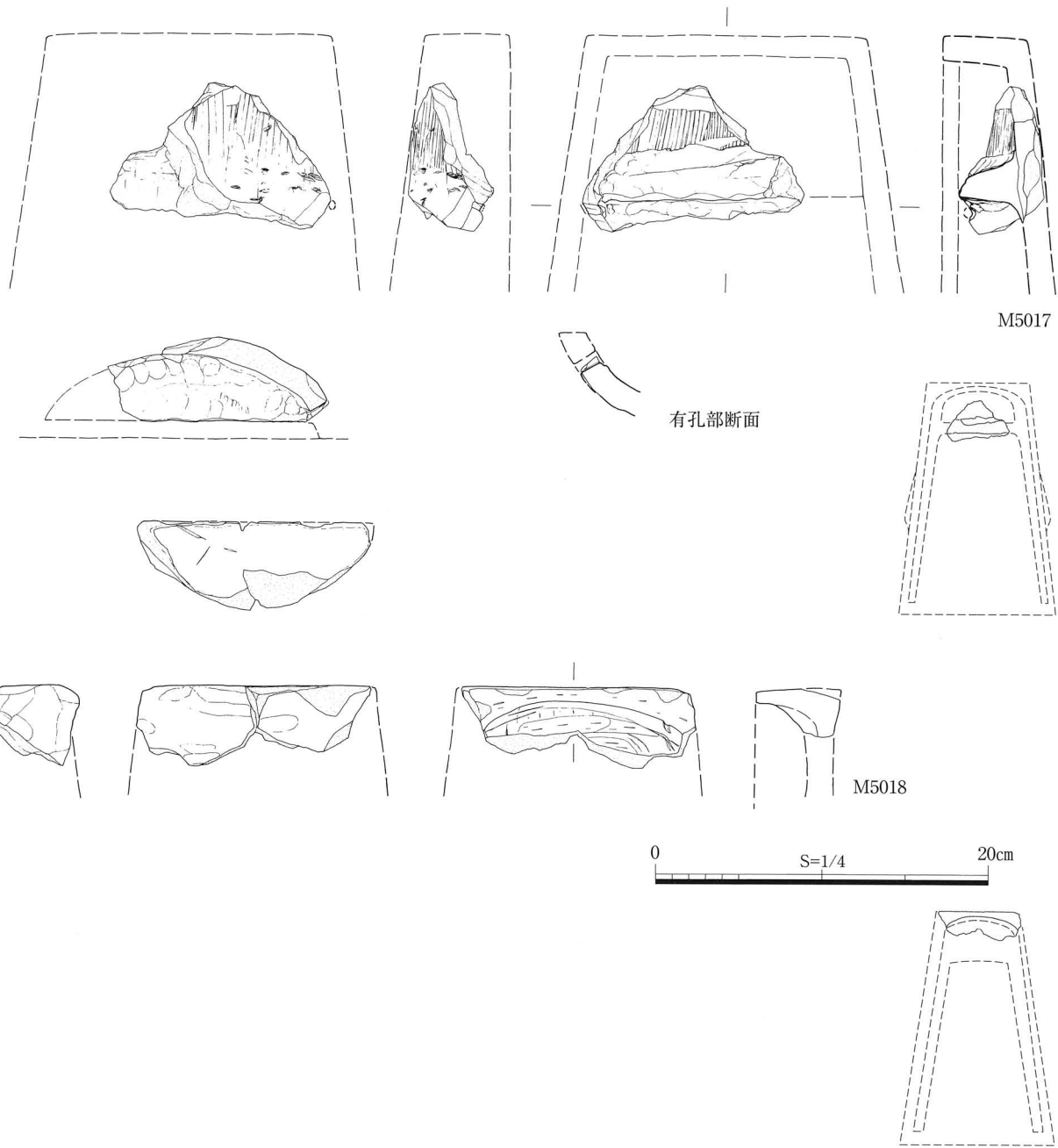

遺物番号	製品名	調査 回数	遺構名	層位/土色	法量(cm)	備考/孔(法量cm)	共伴時期 (大和様式)
M5015	10号土製銅鑄型外枠	61次	SD-101B	第2層	長(7.5)、幅(11.6)、高(9.2)	有孔(1.2~1.3)。側辺部に段	V-1・VI-4
M5016-1			Pit-2121	第1層	長(14.1)、幅(10.5)、高(6.9)	側辺部に段。紐圧痕	中期
M5016-2	11号土製銅鑄型外枠	65次		黒褐色土Ⅱ	長(9.6)、幅(6.4)、高(5.6)	側辺部に段	中期
M5016-3				黒褐色土	長(4.1)、幅(3.9)、高(4.1)	有孔(※1.2)。側辺部に段	IV-1・VI-3
M5016-4			SD-123	第1層	長(5.5)、幅(4.4)、高(4.2)	有孔(※1.0)。側辺部に段	IV-2
M5017	12号土製銅鑄型外枠	65次	SK-115	第5層	長(8.9)、幅(13.3)、高(5.1)	内面に仕切板。被熱紐圧痕	V-1
M5018	13号土製銅鑄型外枠	3次		包含層	長(4.8)、幅(14.1)、高5.3		



M5017



M5018

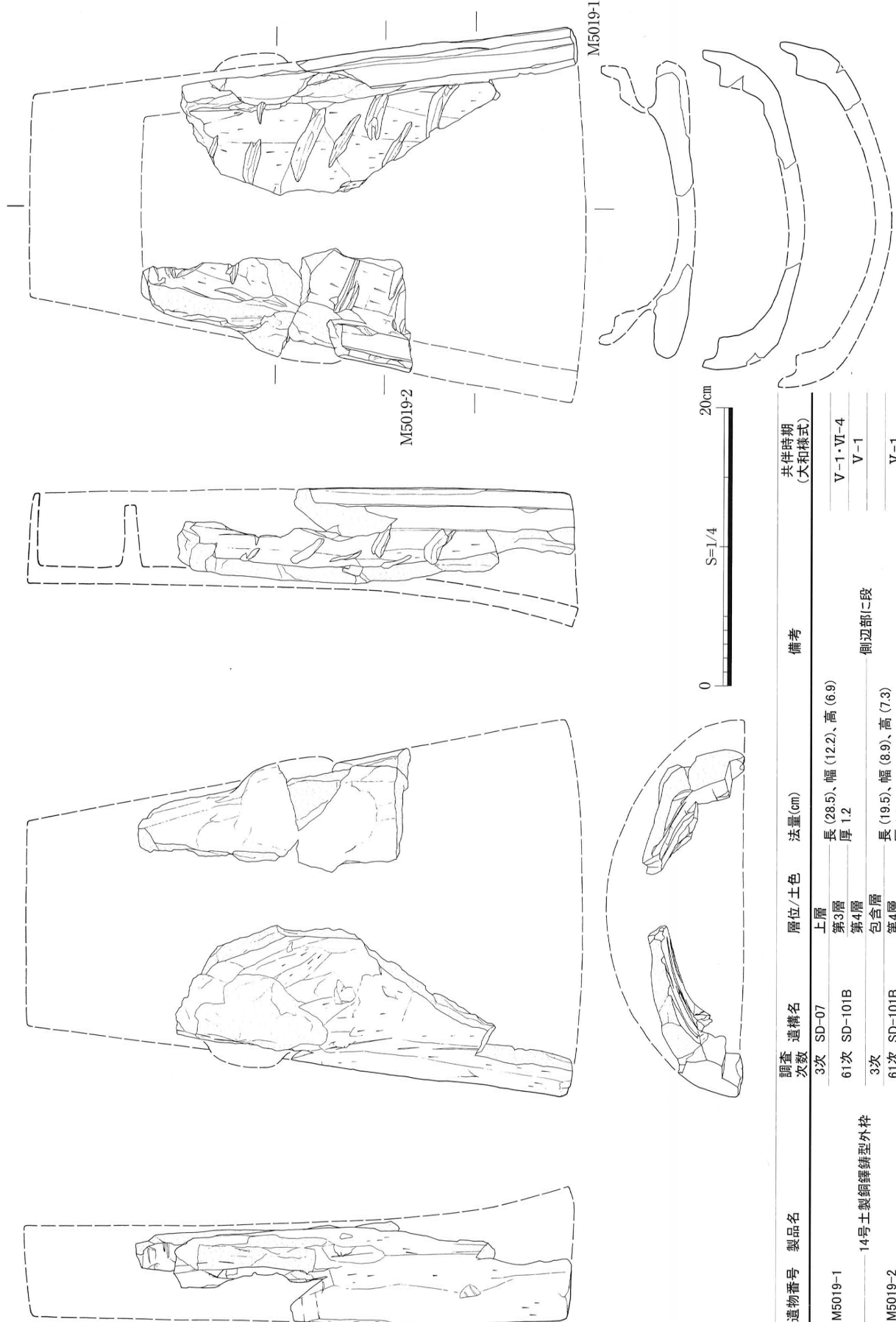

遺物番号	製品名	調査 次数	遺構名	層位/土色	法量(cm)	備考	共伴時期 (大和様式)
M5019-1	14号土製銅鑄型外枠	3次	SD-07	上層	長(28.5)、幅(12.2)、高(6.9)	側辺部に段	V-1・VI-4
		61次	SD-101B	第3層	厚 1.2		V-1
M5019-2	14号土製銅鑄型外枠	3次		包含層			
		61次	SD-101B	第4層	長(19.5)、幅(8.9)、高(7.3)		V-1
		65次		黒褐色土II	厚 1.0		IV・V

遺物図版 144 土製鑄型外枠 (12) 写真

M5019-1



M5019-2



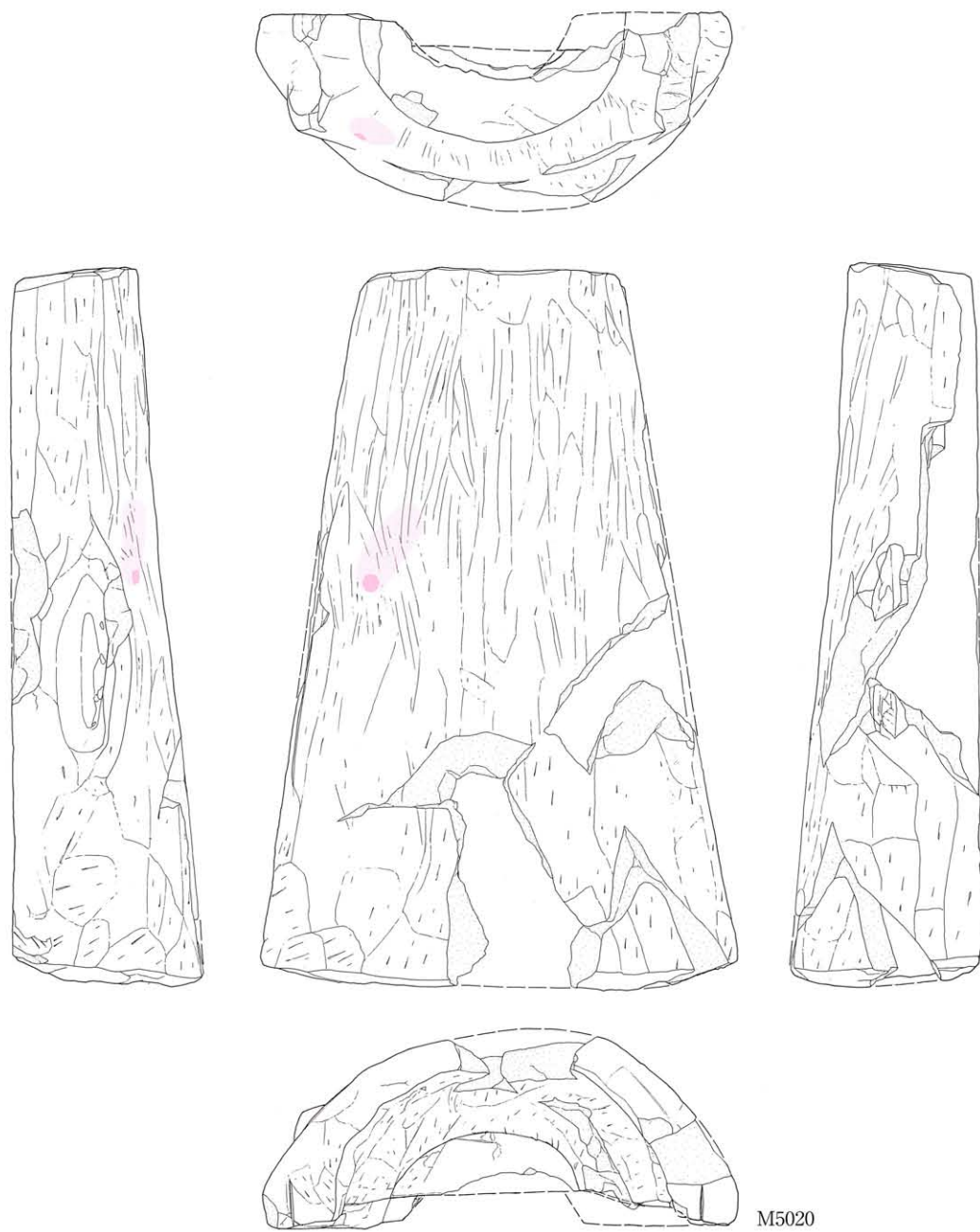

0 S=1/4 20cm

遺物番号	製品名	調査 次数	遺構名	層位/土色	法量(cm)	備考	共伴時期 (大和様式)
M5020	15号土製銅鐸鑄型外枠 A面		SD-02				
		3次	SD-05		長 40.4、幅 26.5、高 10.6	側辺部に段。被熱	
			SD-05	上層	厚 2.5		
		61次	SD-102B	第4層			V-1



M5020

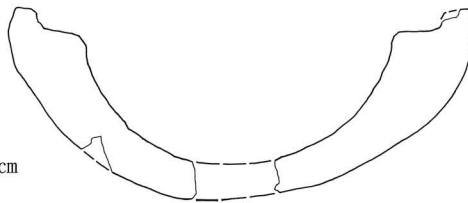
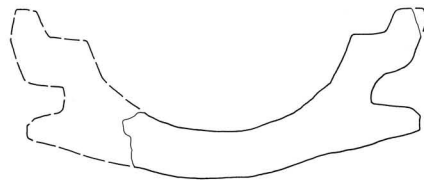
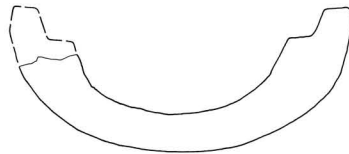
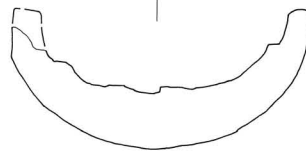

0 S=1/4 20cm





M5020

上 : M5020
下 : M5021

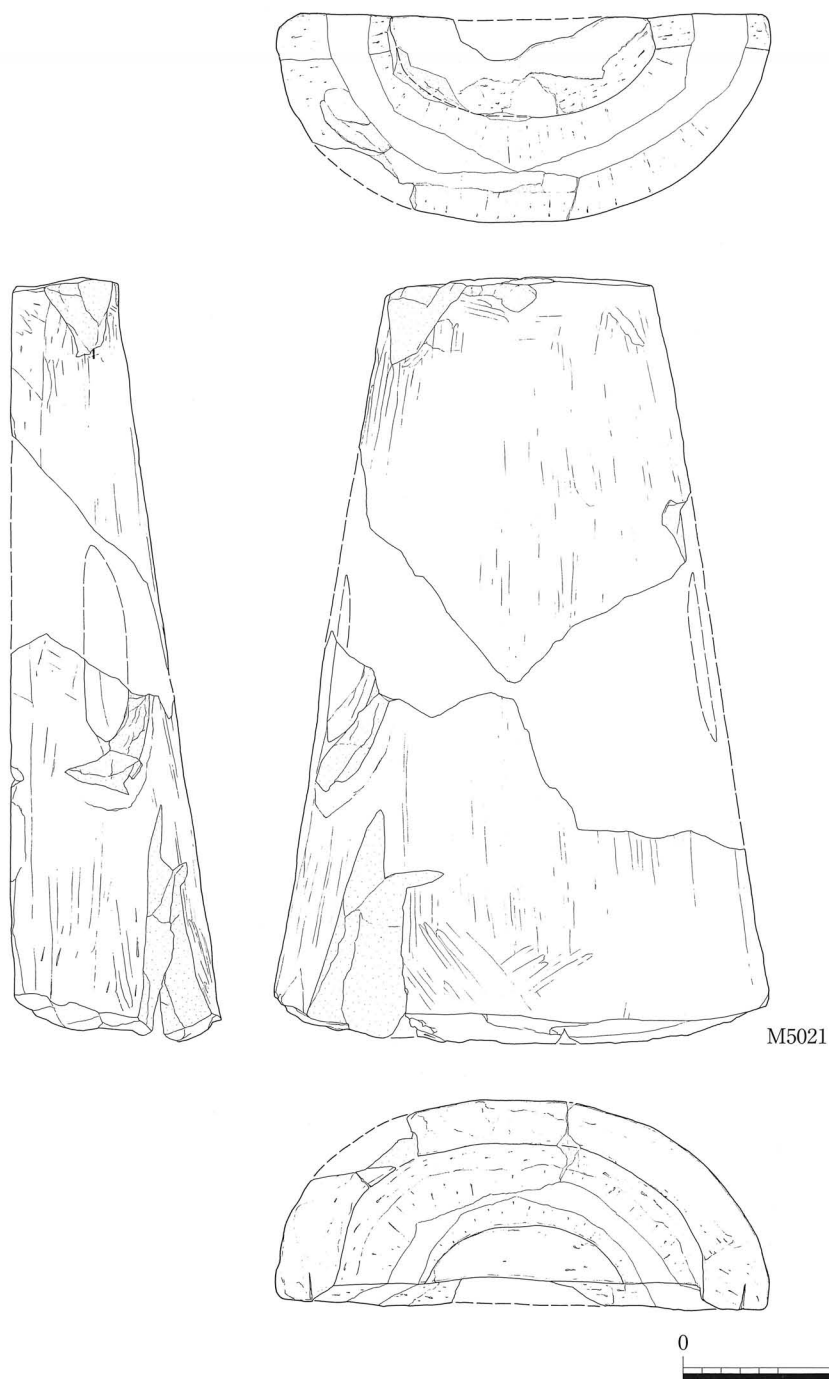

M5021

遺物番号	製品名	調査 回数	遺構名	層位/土色	法量(cm)	備考	共伴時期 (大和様式)
M5021	15号土製銅鑄型外枠 B面	3次	SD-02 SD-04-05	上層 包含層	長 40.6、幅 26.1、高 11.2 厚 2.6	側辺部に段。被熱	
M5022	16号土製銅鑄型外枠	65次		茶灰色粘質土	長 (4.3)、幅 (4.2)、高 (3.0)		後期

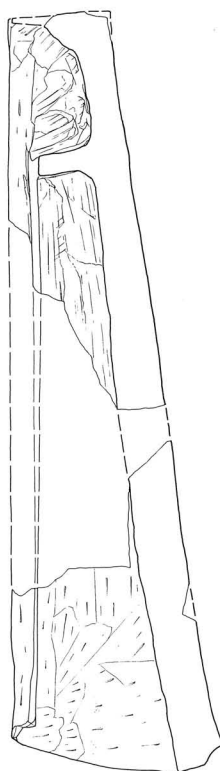
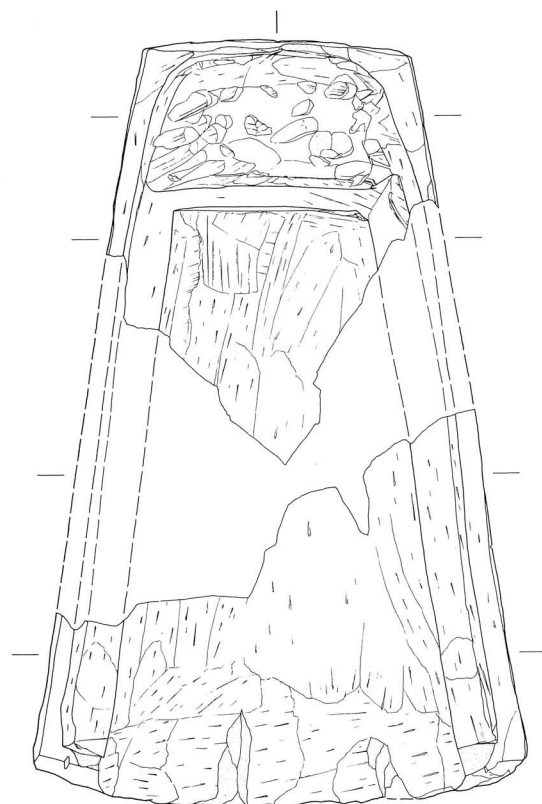

M5021

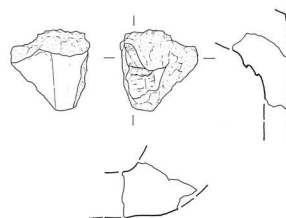
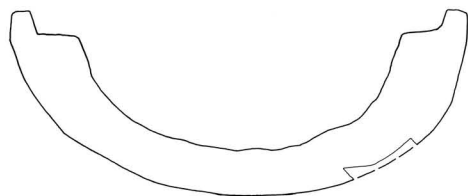
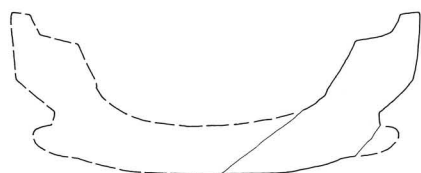

M5022

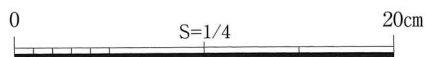
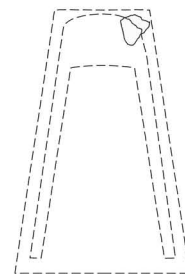





M5021



M5022

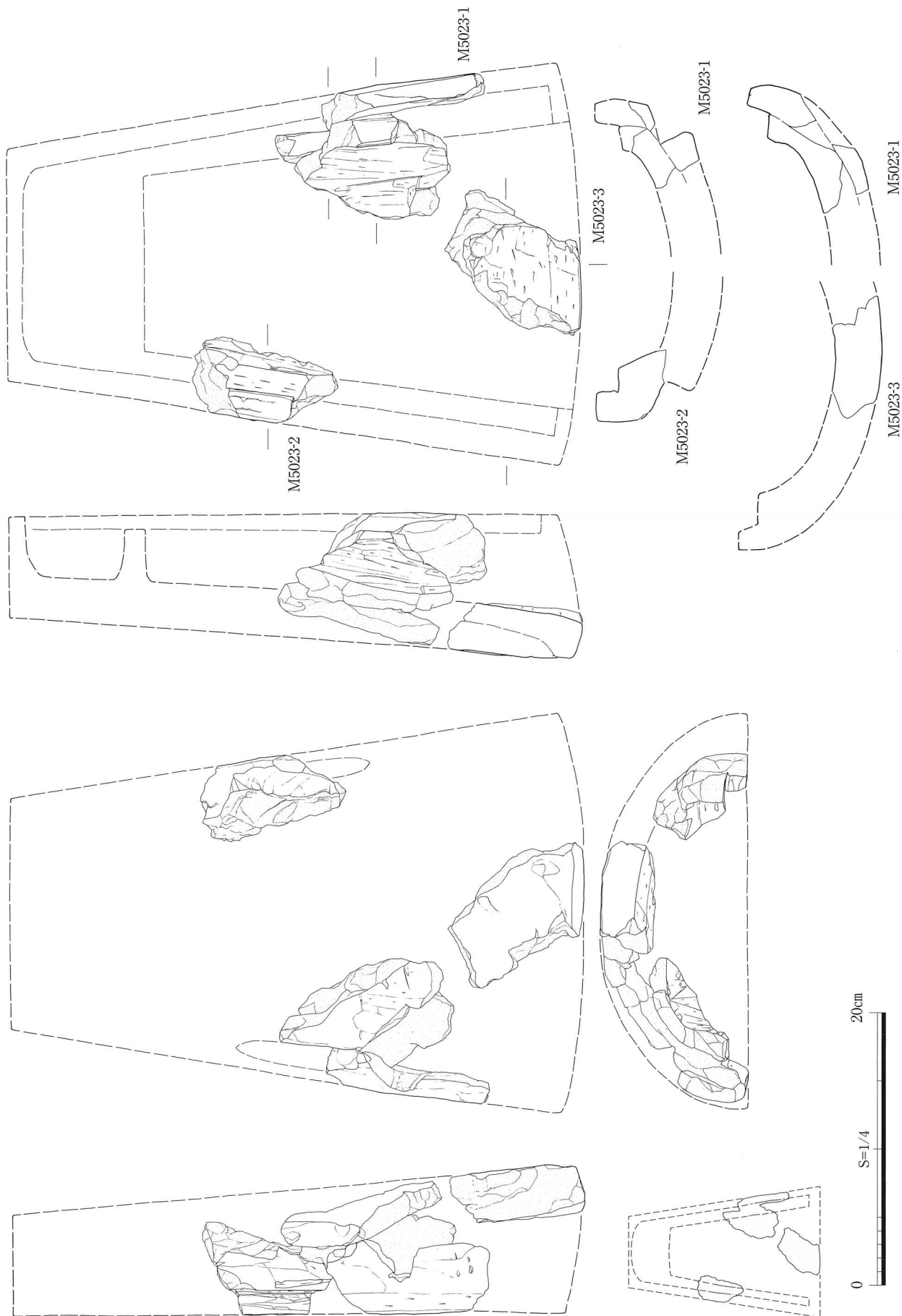



遺物番号	製品名	調査 次数	遺構名	層位/土色	法量(cm)	備考	共伴時期 (大和様式)
M5023-1	17号土製銅鑄型外枠	3次	SD-04	黒粘土	長 (15.4)、幅 (10.6)、高 (9.8)		VI-3
M5023-2		65次	SD-06	黒褐色土	長 (10.0)、幅 (6.2)、高 (6.8)	側辺部二段。紐圧痕	
M5023-3		3次	SD-04	黒褐色土	長 (10.0)、幅 (10.7)、厚 3.5	盆地東南部産の胎土	VI-3

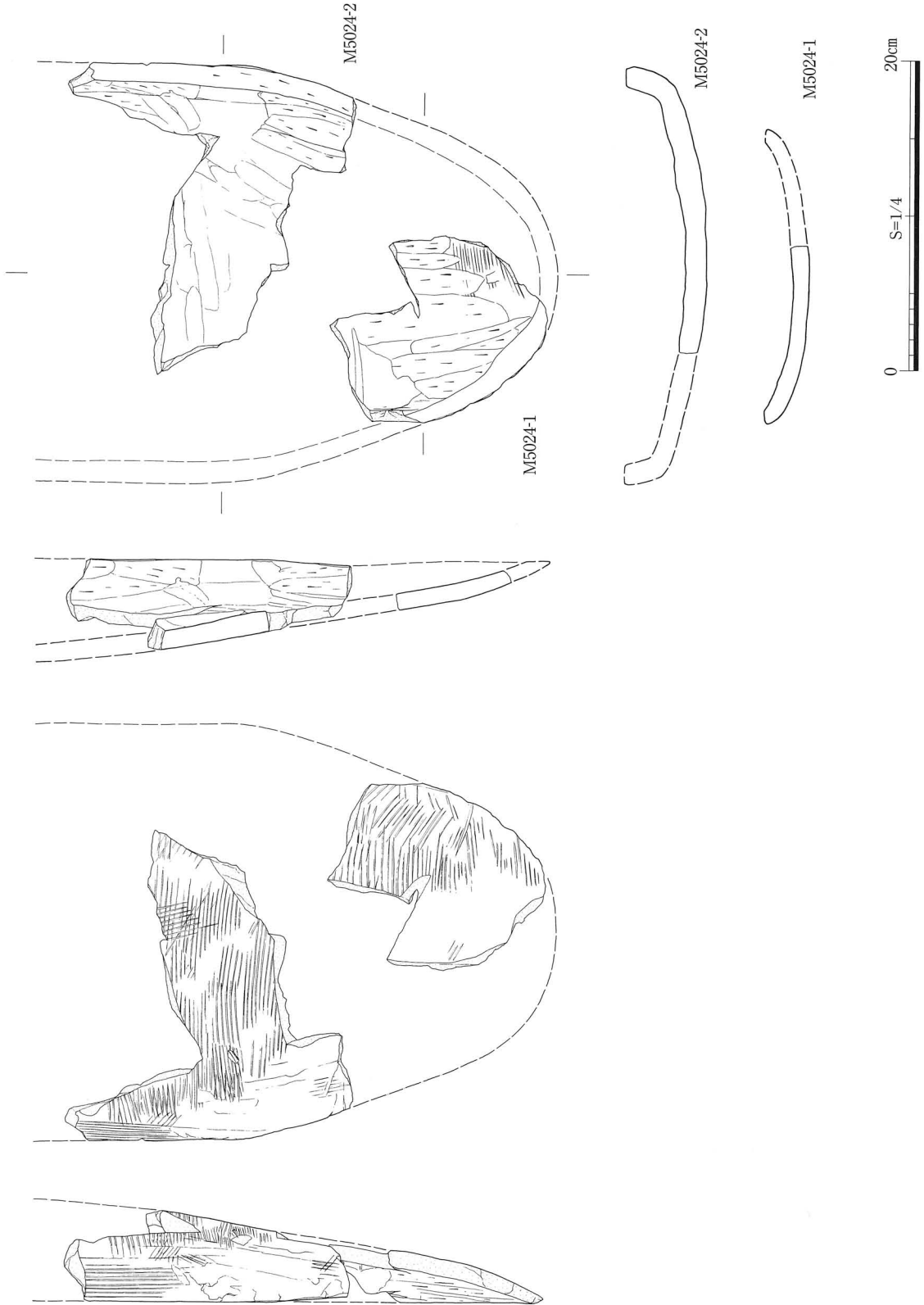



M5024-2



M5024-1



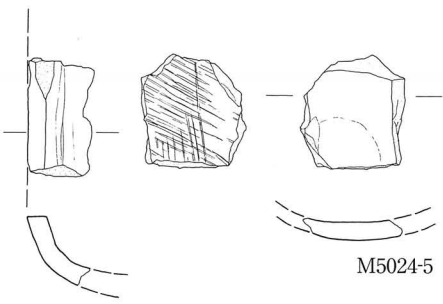
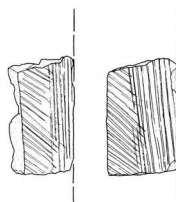
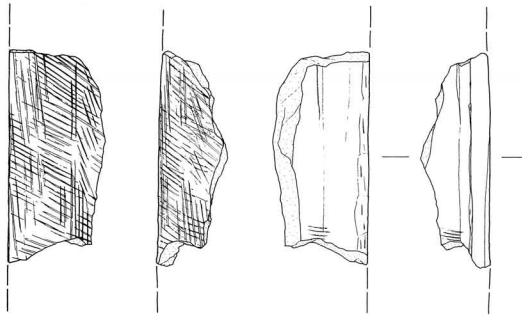

M5024-5

M5024-4

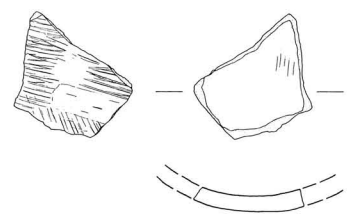

M5024-6

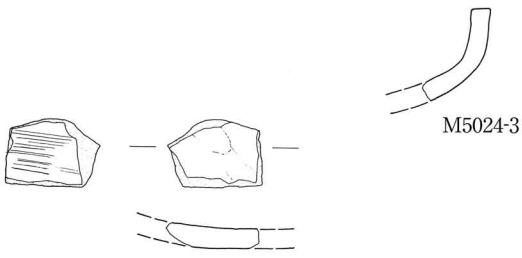

M5024-3

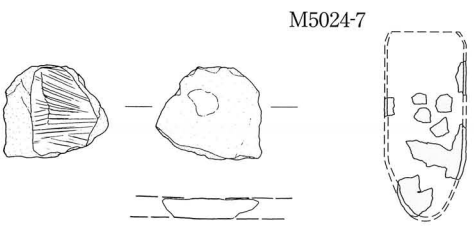

M5024-7

M5024-8

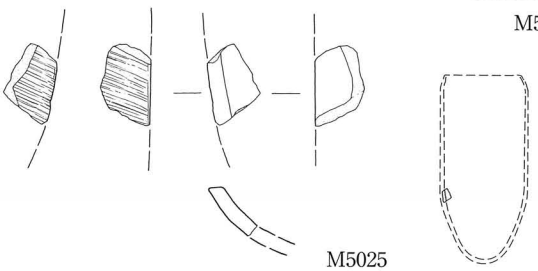

M5025

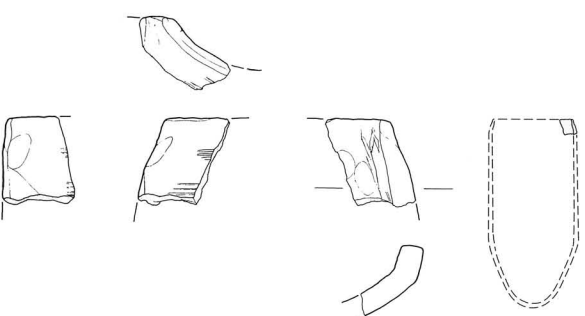

M5026

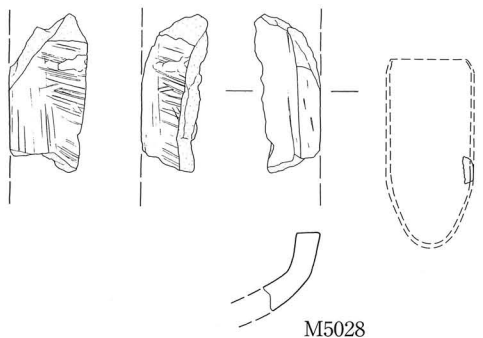

M5028

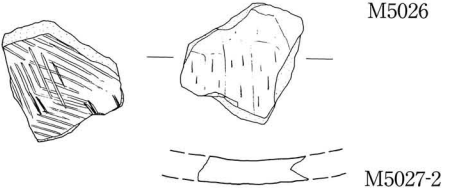

M5027-2

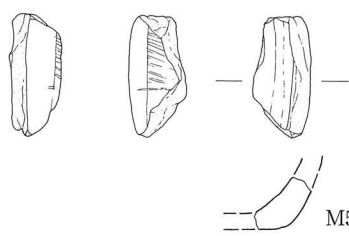

M5029-1

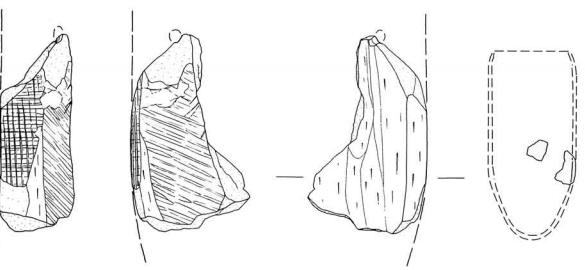

M5027-1

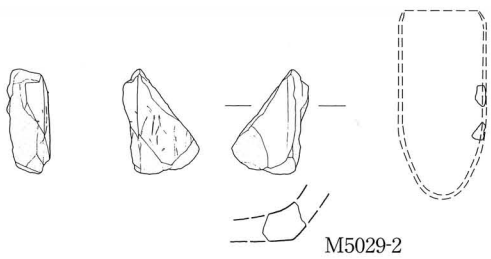

M5029-2

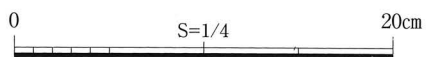



遺物番号	製品名	調査 回数	遺構名	層位/土色	法量(cm)	備考	共伴時期 (大和様式)
M5024-1		3次		包含層上面 包含層下面	長(14.4)、幅(12.0)、高(4.1) 厚 1.1		
			SD-02				
M5024-2		3次	SD-04・05 SD-04	上層	長(18.6)、幅(20.3)、高(5.0) 厚 1.2		
	1号土製武器鑄型外枠	61次	SD-102B	第5層			IV-2・V-1
M5024-3		3次	SD-07	下層	長(11.4)、幅(3.5)、高(5.0)		
M5024-4		3次		包含層	長(6.2)、幅(3.6)、高(3.7)		
M5024-5		65次	SK-155	第1層	長(6.1)、幅(5.6)、厚 1.0		IV-2
M5024-6		47次	SD-2101	第7層	長(6.7)、幅(6.3)、厚 1.0		
M5024-7		77次	SD-4107	灰黑色粘砂	長(3.7)、幅(5.0)、厚 1.1		IV-2・V-1
M5024-8		65次	SB-101	第1層	長(4.9)、幅(5.6)、厚 1.1		IV・V
M5025	2号土製武器鑄型外枠	65次	SK-106	第1層	長(4.3)、幅(2.8)、高(2.6)		V?
M5026	3号土製武器鑄型外枠	61次	SD-103	第1層	長(4.6)、幅(4.8)、高(3.8)		V-1・VI-4
M5027-1	4号土製武器鑄型外枠	3次	SD-02(N)		長(10.5)、幅(6.4)、高(3.7)		
M5027-2		3次	Pit-5		長(6.5)、幅(6.5)、厚 1.2	植物纖維圧痕	
M5028	5号土製武器鑄型外枠	3次	SD-04・05		長(8.3)、幅(3.5)、高(4.2)		
M5029-1	6号土製武器鑄型外枠	61次	SD-102B	第4層	長(6.5)、幅(3.1)、高(2.8)		IV-2・V-1・VI-3
M5029-2		61次		黒褐色土Ⅱ	長(5.6)、幅(4.0)、高(2.1)		後期・庄内

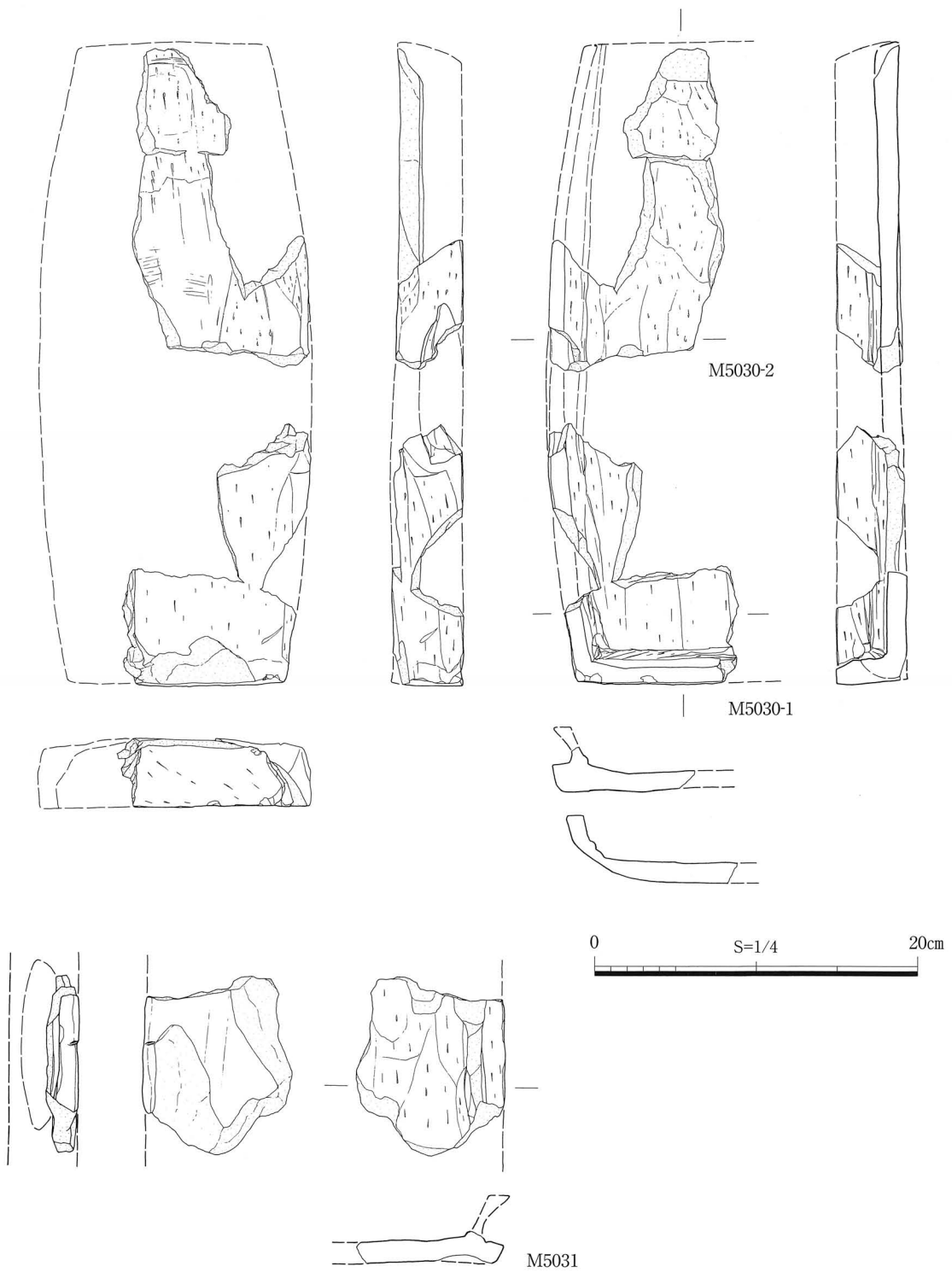

遺物番号	製品名	調査 次数	遺構名	層位/土色	法量(cm)	備考	共伴時期 (大和様式)
M5030-1	7号土製武器鑄型外枠 A面	65次	SK-109	第1(下)層	長(16.1)、幅(11.7)、高 4.4	被熱	IV-2
		65次	SK-105	第2層	厚 1.3	全長 ※40.0、幅 ※16.8、高 4.4、厚 1.3	V ?
M5030-2	7号土製武器鑄型外枠 A面	3次	SD-05	包含層	長(20.3)、幅(10.7)、高 4.1	被熱。植物纖維圧痕	
				包含層下面	厚 1.2		
M5031	7号土製武器鑄型外枠 B面	3次	SD-06	上層	長(11.1)、幅(9.3)、厚 1.4	紐圧痕	



M5030-2



M5030-1



M5031

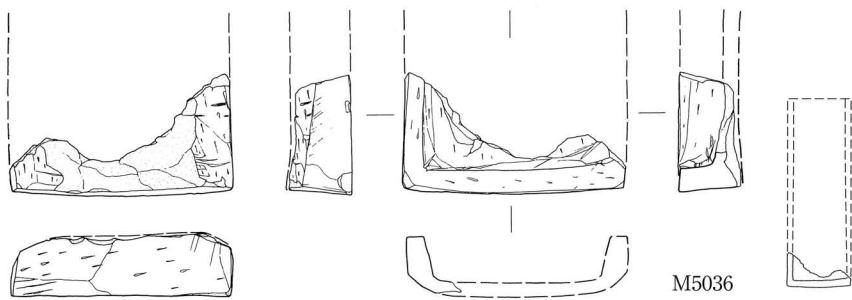
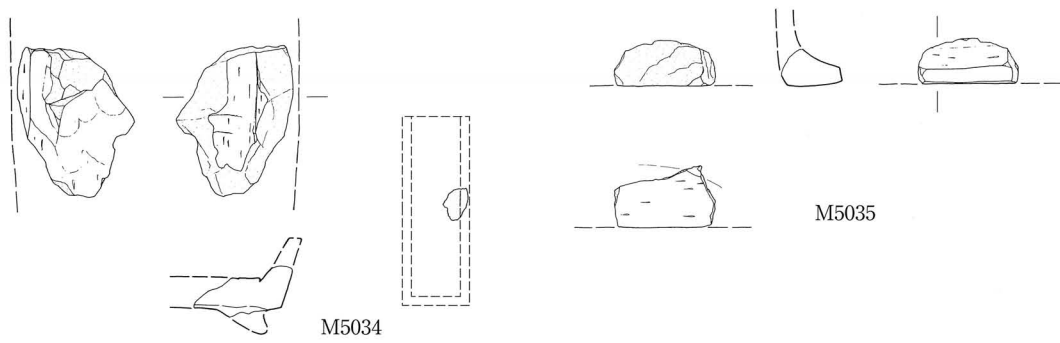
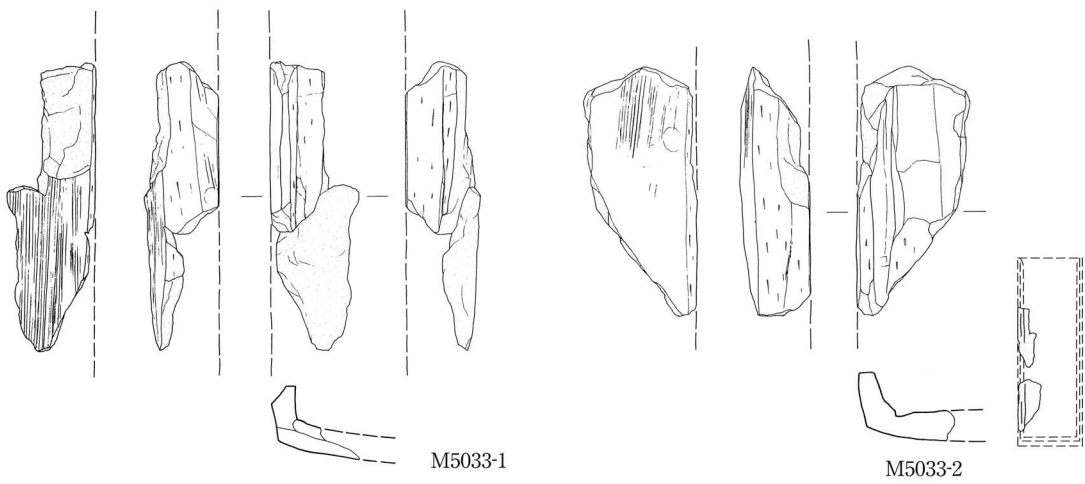
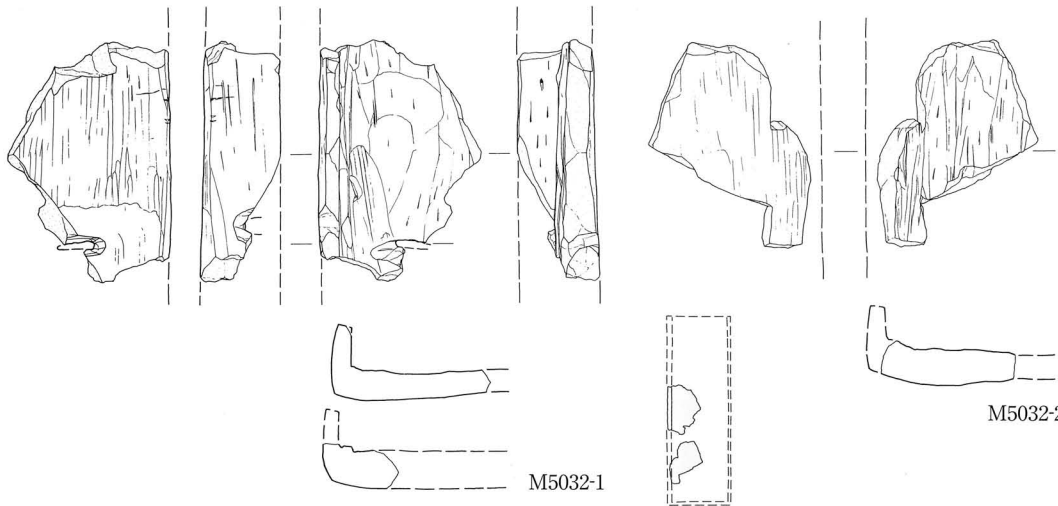

0 S=1/4 20cm



M5032-1

M5032-2



M5033-1

M5033-2

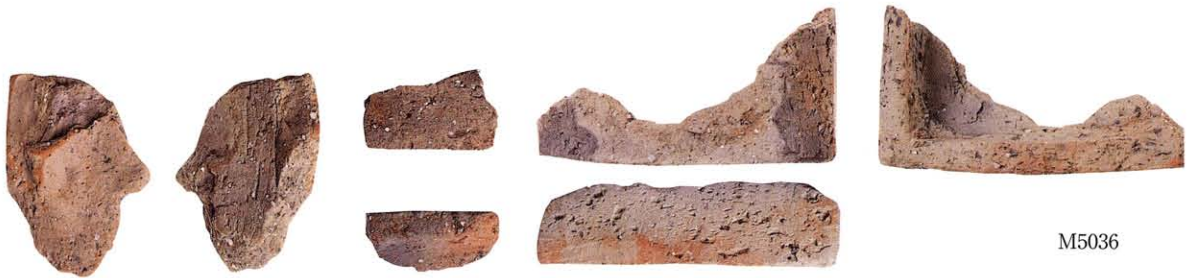

M5034

M5035

M5036

遺物番号	製品名	調査 回数	遺構名	層位/土色	法量(cm)	備考/孔(法量cm)	共伴時期 (大和様式)
M5032-1	8号土製武器鑄型外枠	65次	SD-101E	黒褐色土	長(12.7)、幅(8.5)、高(4.0)	身部天井部(1.0×※3.3)と側辺部に穿孔。植物繊維圧痕	中・後期
M5032-2				第2層 黒褐色土Ⅱ	長(11.0)、幅(8.5)、厚(1.6)		
M5033-1	9号土製武器鑄型外枠	3次	SD-03N	包含層	長(15.4)、幅(4.7)、高(3.9)		
M5033-2				包含層	長(13.2)、幅(6.0)、高(3.6)		
M5034	10号土製武器鑄型外枠	3次	SD-04・05	包含層	長(8.0)、幅(6.2)、厚(1.9)		
M5035	11号土製武器鑄型外枠	77次	SD-4104	第2層	長(2.4)、幅(5.3)、高(3.2)		V-1・VI-3
M5036	12号土製武器鑄型外枠	65次	SK-105	第4層	長(6.5)、幅(11.9)、高(3.3)	植物繊維圧痕	V-1?

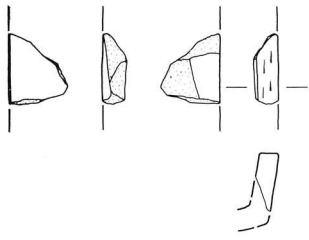

M5037

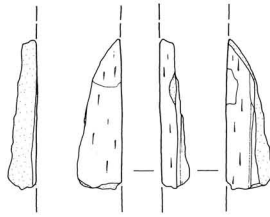

M5038

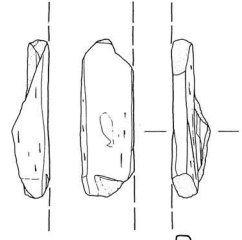

M5039

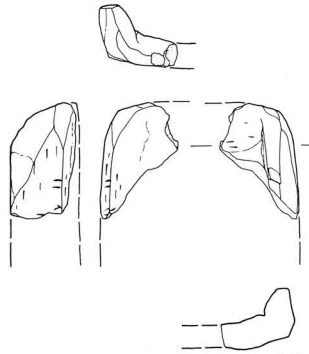

M5040

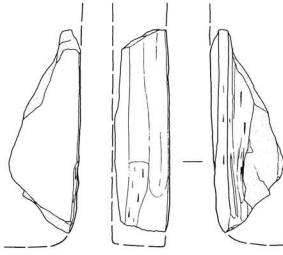

M5041

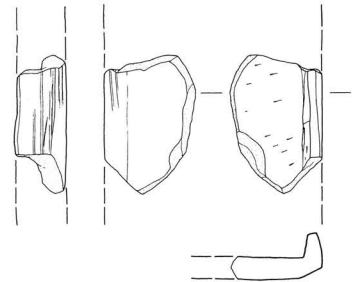

M5042

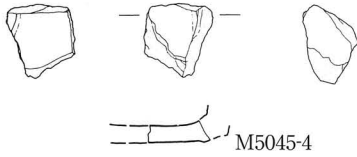

M5045-4

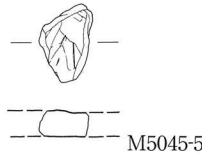

M5045-5

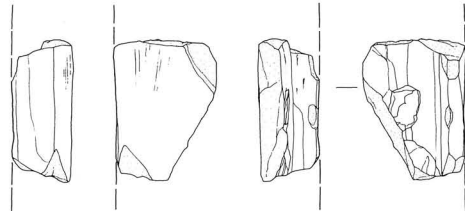

M5043

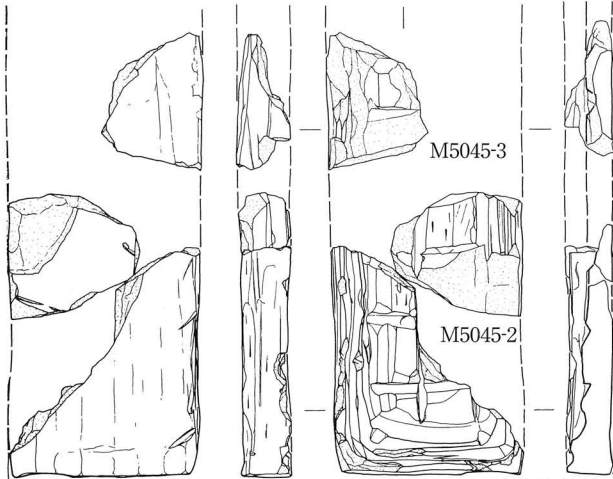

M5045-3

M5045-2

M5045-1



M5044

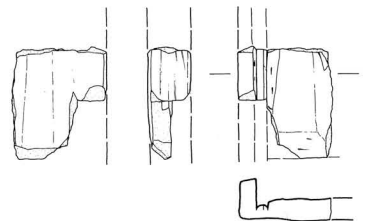

M5046

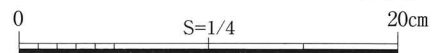

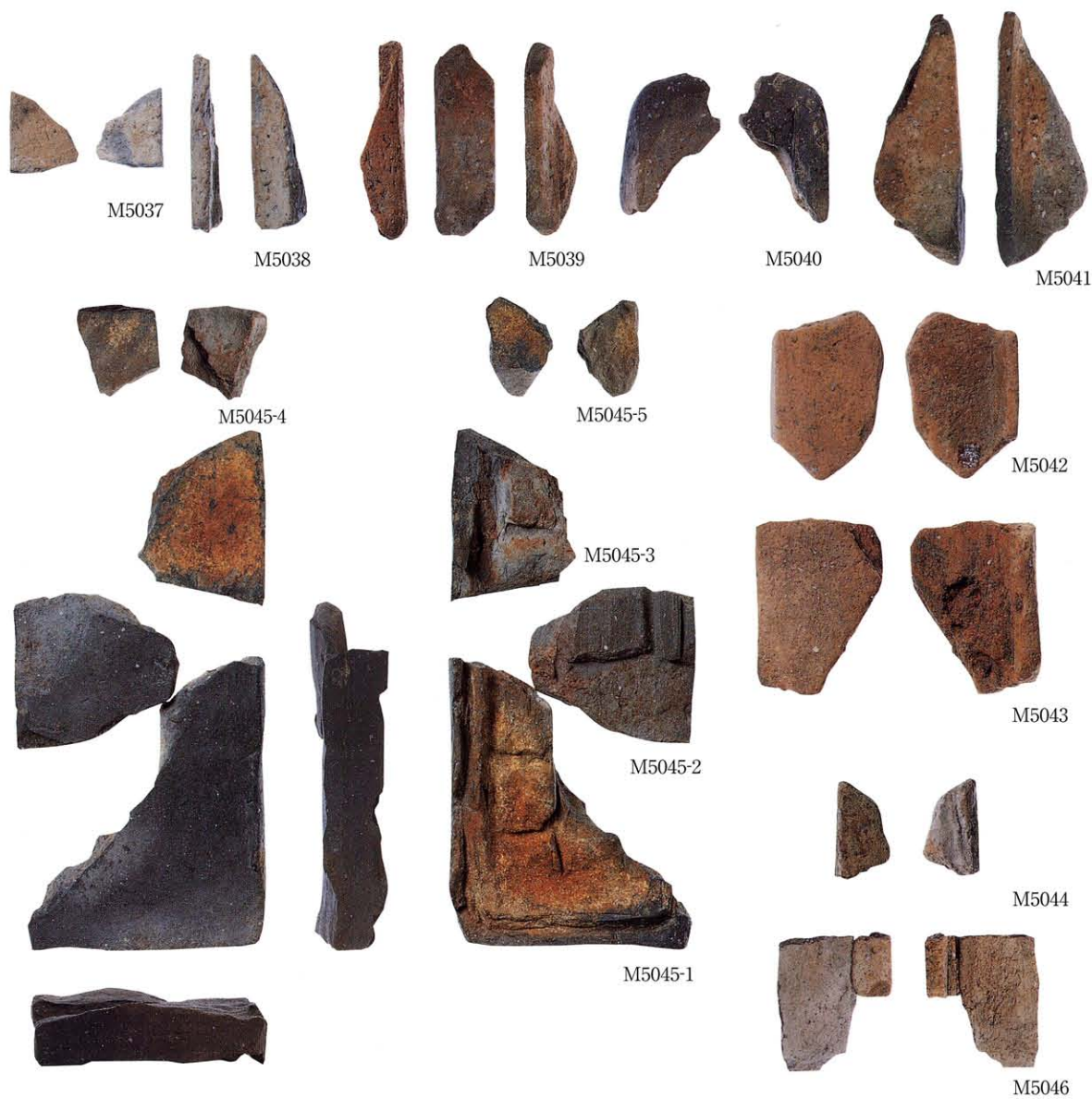

遺物番号	製品名	調査 次数	遺構名	層位/土色	法量(cm)	備考	共伴時期 (大和様式)
M5037	13号土製武器鑄型外枠	3次	不明		長(3.8)、幅(1.4)、高(3.1)		
M5038	14号土製武器鑄型外枠	3次	SD-07	上層	長(8.0)、幅(2.4)、高(2.4)		
M5039	15号土製武器鑄型外枠	65次		黒褐色土	長(8.4)、幅(2.0)、高(2.8)		IV・V
M5040	16号土製武器鑄型外枠	69次	SD-1101B	第3-7層	長(6.2)、幅(4.1)、高(3.3)		V
M5041	17号土製武器鑄型外枠	3次		包含層下面	長(10.8)、幅(3.8)、高(2.9)		
M5042	18号土製武器鑄型外枠	40次	SD-101	第7-b層	長(7.4)、幅(4.9)、高(2.5)		V-1
M5043	19号土製武器鑄型外枠	65次		暗茶褐色土	長(7.5)、幅(5.5)、高(3.3)	保存不良	後期
M5044	20号土製武器鑄型外枠	65次	SD-101E	第1層	長(4.2)、幅(2.2)、厚(1.4)		VI-3
M5045-1		61次		黒褐色土	長(12.0)、幅(9.9)、高(2.6)		中・後期
M5045-2		61次	SD-102B	第2層	長(6.6)、幅(7.0)、高(2.7)	内面に格子目 鉄分付着	V-1・VI-4
M5045-3	21号土製武器鑄型外枠	61次		黒褐色土	長(7.3)、幅(5.5)、高(2.8)		中・後期・布留
M5045-4		65次		黒褐色砂質土	長(3.9)、幅(3.6)、厚(1.0)		IV・V・VI
M5045-5		65次		黒褐色砂質土	長(4.2)、幅(2.9)、厚(1.4)	鉄分付着	IV・V・VI
M5046	22号土製武器鑄型外枠	65次	SK-134 SB-101	第4(下)層 第1層	長(5.9)、幅(5.0)、高(2.4)		V-1 V

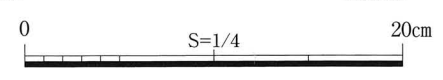
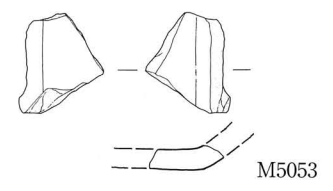
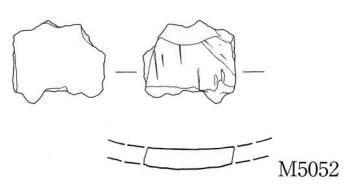
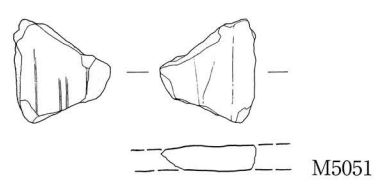
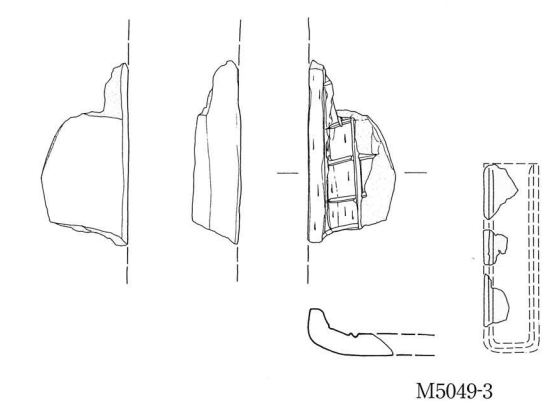
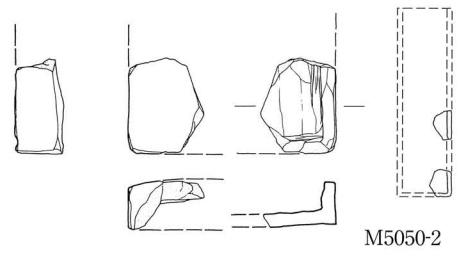
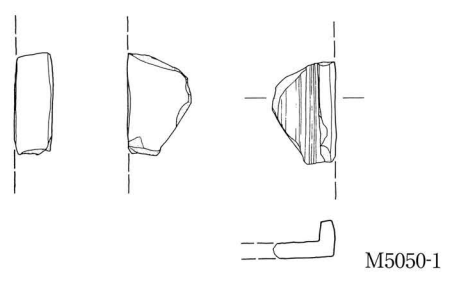
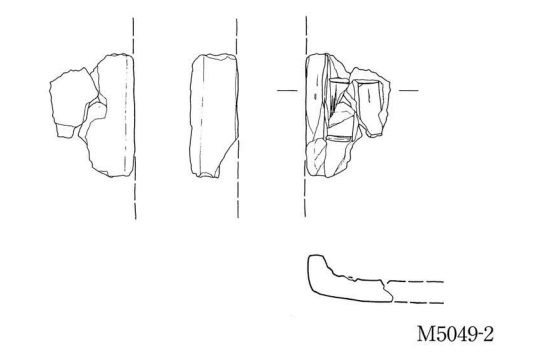
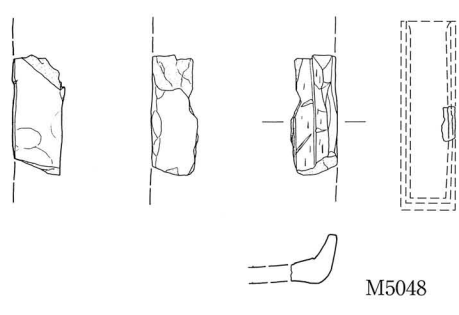
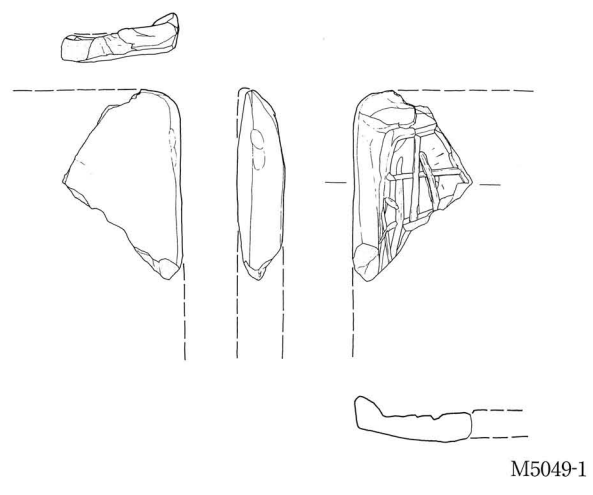
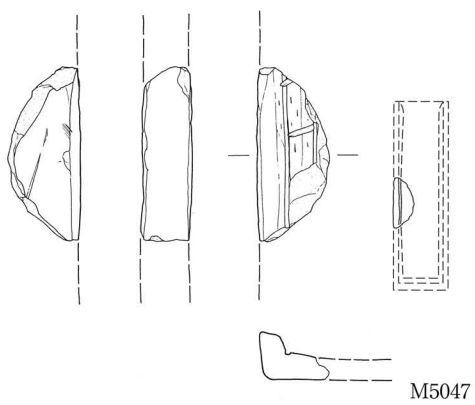



遺物番号	製品名	調査 回数	遺構名	層位/土色	法量(cm)	備考	共伴時期 (大和様式)
M5047	23号土製武器鑄型外枠	47次	SD-2102	第3層	長(9.2)、幅(3.8)、高 2.6	内面に格子目	
M5048	24号土製武器鑄型外枠	3次	SD-04	下層	長(6.4)、幅(2.5)、高 2.6	内面に格子目	
M5049-1		61次	SK-128	暗灰褐色砂質土	長(10.2)、幅(6.3)、高 2.5		V-1
M5049-2	25号土製武器鑄型外枠	65次	Pit-1167		長(6.6)、幅(4.5)、高 2.5	内面に格子目	IV
M5049-3		3次	SD-03N上層小溝		長(9.7)、幅(4.6)、高 2.6		
M5050-1	26号土製武器鑄型外枠	65次		暗茶褐色土	長(5.5)、幅(3.4)、高 2.0		中・後期
M5050-2		65次		暗茶褐色土	長(5.1)、幅(4.0)、高(2.6)		中・後期
M5051	27号土製武器鑄型外枠	65次	SK-134	第2層	長(5.5)、幅(5.1)、厚 1.4		V-1
M5052	28号土製武器鑄型外枠	65次		黒褐色土	長(4.3)、幅(5.0)、厚 1.1		V-1
M5053	29号土製武器鑄型外枠	77次	SK-4103	第1(下)層	長(5.3)、幅(4.5)、厚 1.1		V-1・VI-3・VI-4

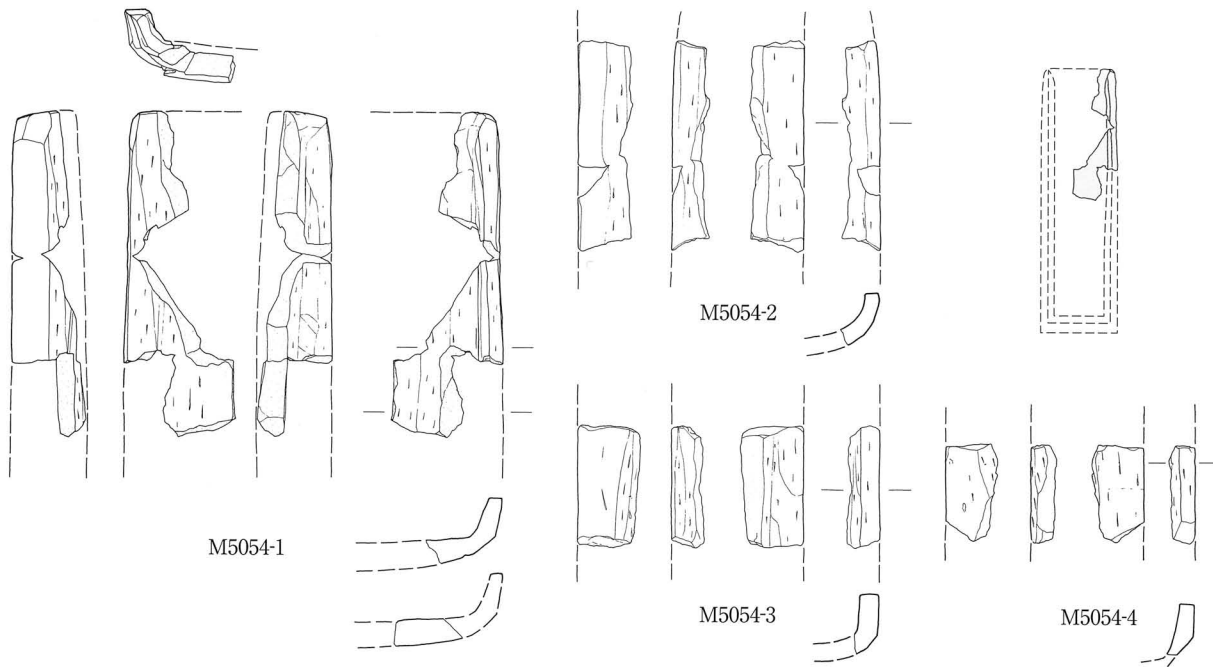

M5054-1

M5054-2

M5054-3

M5054-4

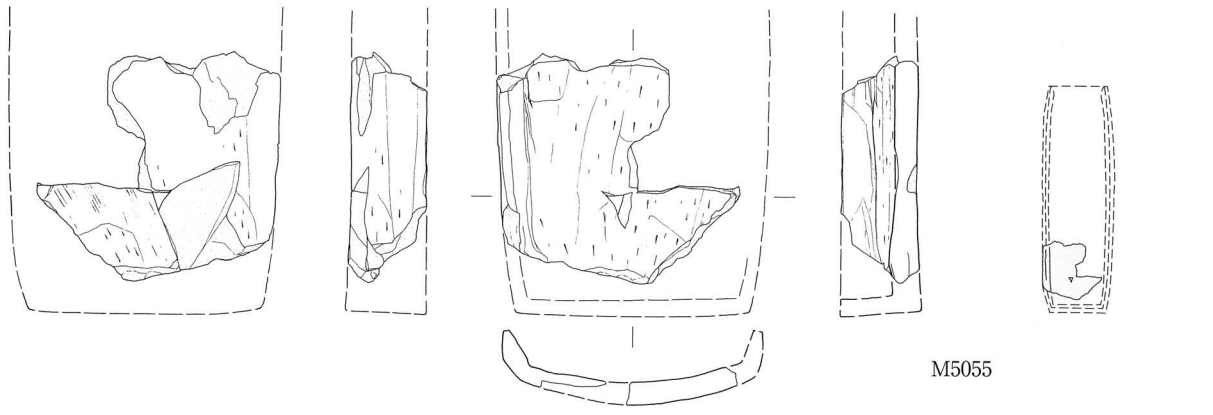

M5055

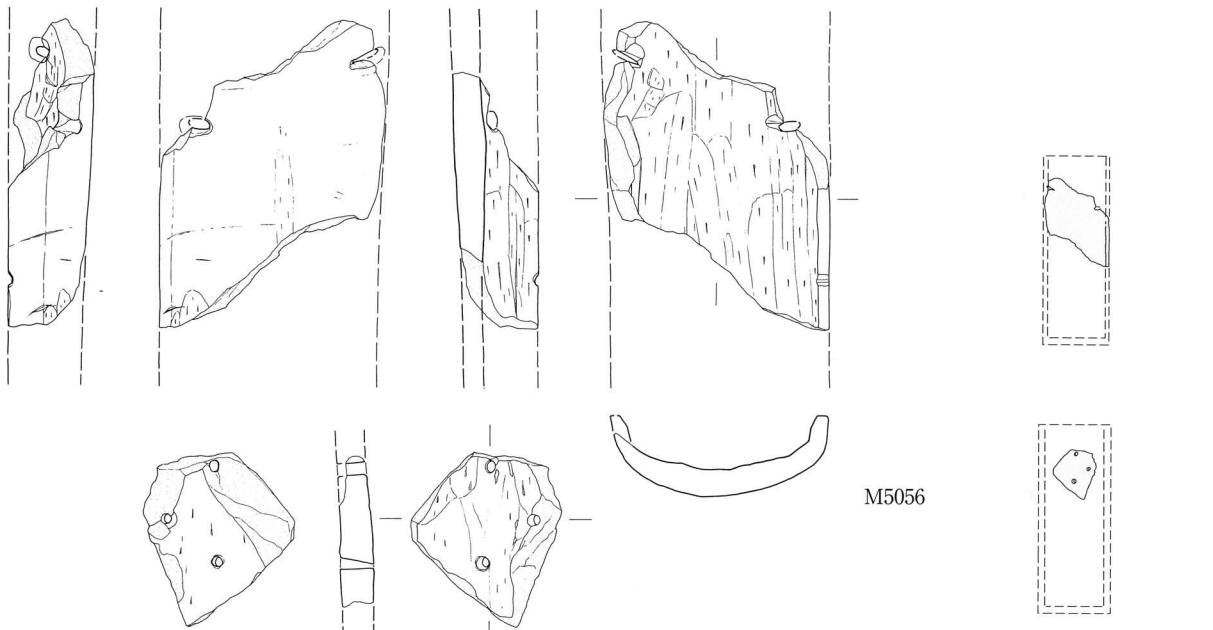

M5056

M5057

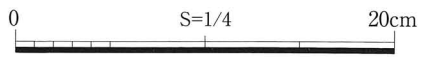



遺物番号	製品名	調査 次数	遺構名	層位/土色	法量(cm)	備考/孔(法量cm)	共伴時期 (大和様式)
M5054-1		3次	Pit-5 SD-04 SD-05	下層	長(17.3)、幅(5.9)、高(3.9) 厚 1.4	被熱	VI-2
M5054-2	30号土製武器鑄型外枠	3次	Pit-5 SD-05		長(11.2)、幅(2.0)、高(2.8) 厚 1.0		
M5054-3		3次	不明		長(6.5)、幅(1.7)、高(3.2)		
M5054-4		65次	SK-105	第3層	長(5.3)、幅(1.4)、高(2.7)		V-1
M5055	31号土製武器鑄型外枠	3次 61次	SD-04 SD-07 SD-102B	灰黑色粘砂 第5層	長(12.2)、幅(12.9)、高 4.2 厚 1.2	被熱	IV-2・V-1
M5056	32号土製武器鑄型外枠	3次		包含層	長(16.3)、幅(12.0)、高 4.3	身部天井部(0.8×※2.1)・(1.3×※1.8)に穿孔。植物繊維圧痕	
M5057	33号土製武器鑄型外枠	3次		包含層下面	長(9.2)、幅(8.0)、厚 1.6	小孔(0.6)	

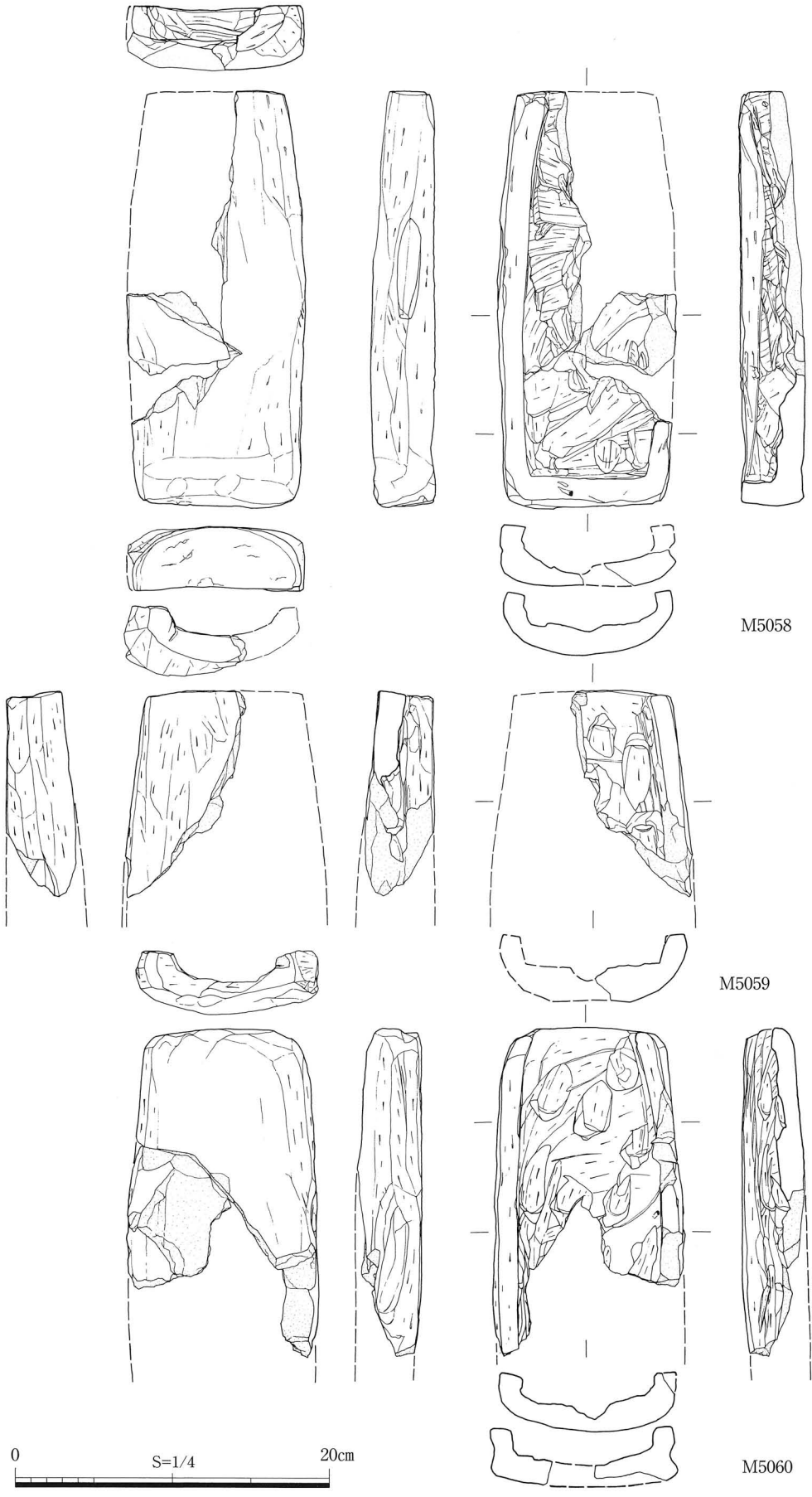

M5058

M5059

M5060

0 S=1/4 20cm



M5058



M5059



M5060

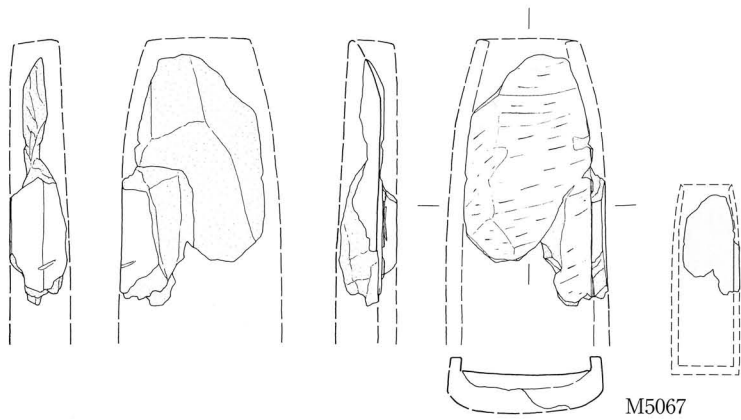
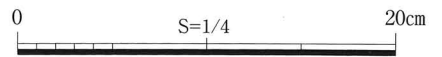
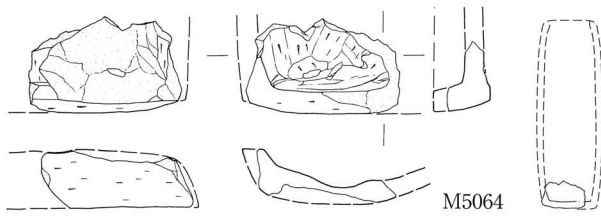
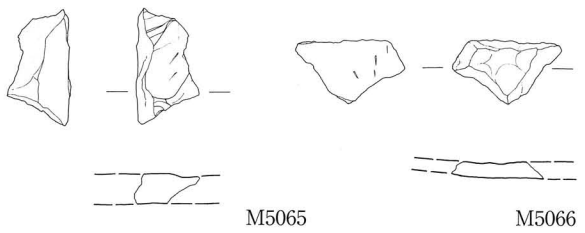
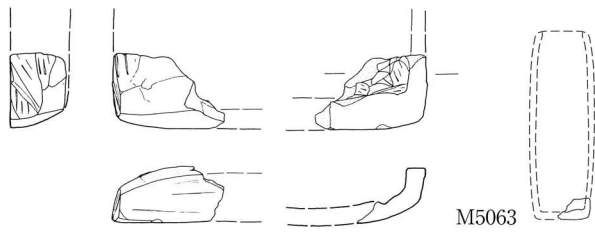
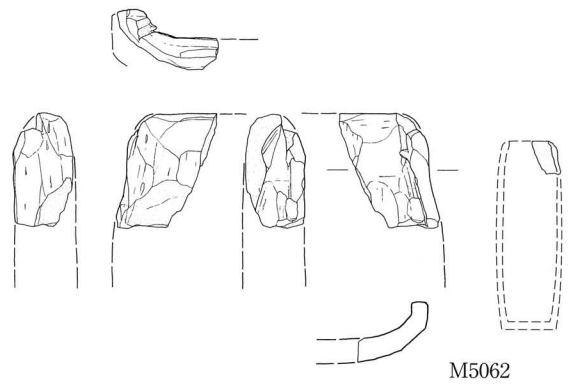
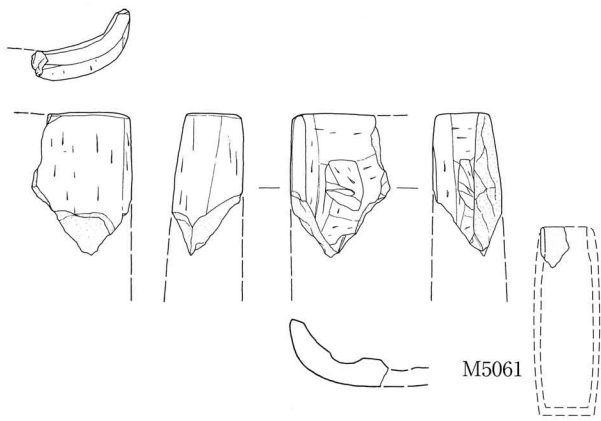

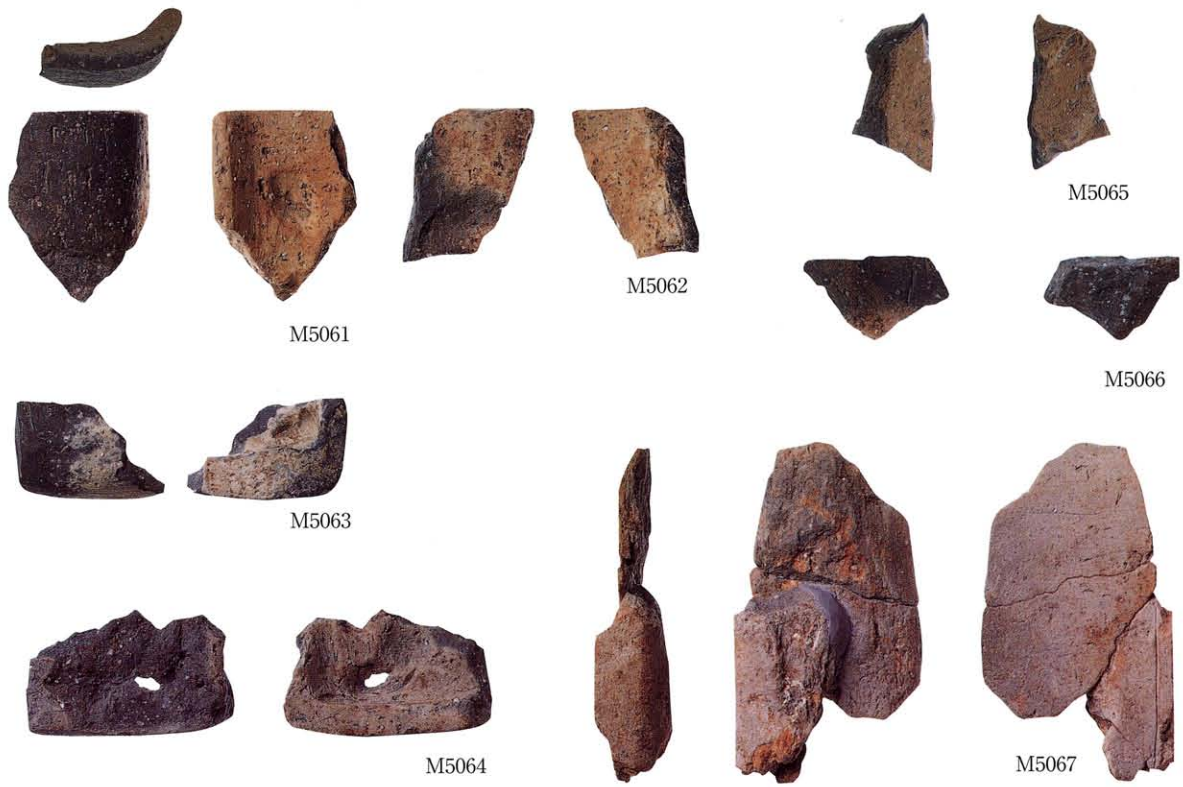

遺物番号	製品名	調査 次数	遺構名	層位/土色	法量(cm)	備考	共伴時期 (大和様式)
M5058	34号土製武器鑄型外枠 A面	61次	SD-101B	第4層	長 26.7、幅 11.4、高 4.2		V-1
		77次		黒褐色土	厚 1.5		IV-2・V-1・VI-3
M5059	34号土製武器鑄型外枠 B面	65次	SD-104	第1層	長 (13.1)、幅 (7.8)、高 (4.4)		IV?
		61次	SD-103	第1層			VI-4
M5060	35号土製武器鑄型外枠	61次		黒褐色土Ⅱ	長 (20.9)、幅 12.1、高 4.1		後期・庄内
		65次		黒褐色土	厚 1.6		中・後期
		77次		暗褐色土			IV-2・V-1・VI-4
M5061	36号土製武器鑄型外枠	65次		黒褐色土	長 (7.6)、幅 (5.3)、高 3.6		V-1・VI-3
M5062	37号土製武器鑄型外枠	65次		黒褐色土	長 (6.1)、幅 (5.4)、高 (3.2)		IV・V
M5063	38号土製武器鑄型外枠	3次		包含層	長 (4.0)、幅 (6.0)、高 (2.9)		
M5064	39号土製武器鑄型外枠	3次		包含層	長 (5.1)、幅 (8.1)、厚 1.0		
M5065	40号土製武器鑄型外枠	65次		黒褐色土	長 (6.2)、幅 (3.4)、厚 1.6		V-1
M5066	41号土製武器鑄型外枠	65次		黒褐色土	長 (3.4)、幅 (5.8)、厚 0.9		IV-1・V-1
M5067	42号土製武器鑄型外枠	3次		包含層下面	長 (13.3)、幅 (7.7)、高 (2.7)		

遺物図版
173
土製鑄型外枠
(27) 実測図

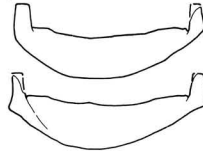
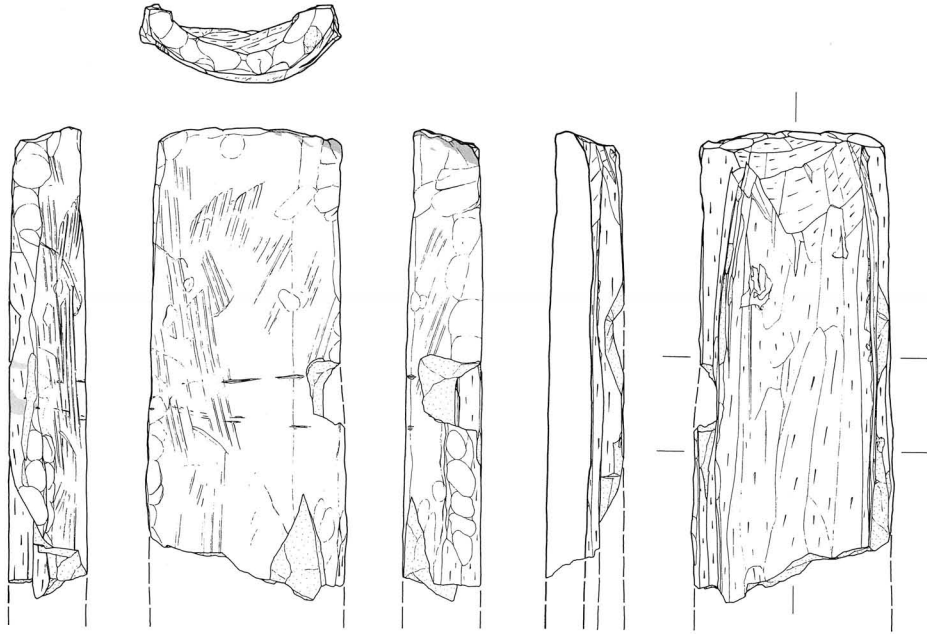

M5068

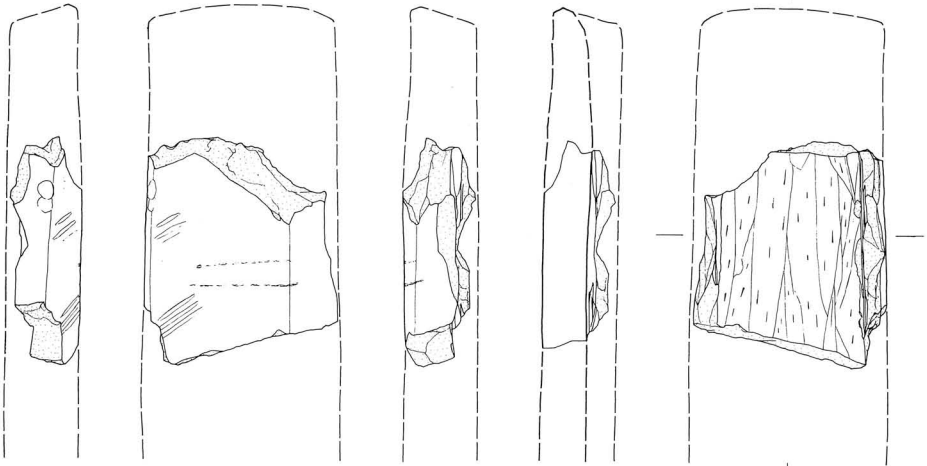

M5069

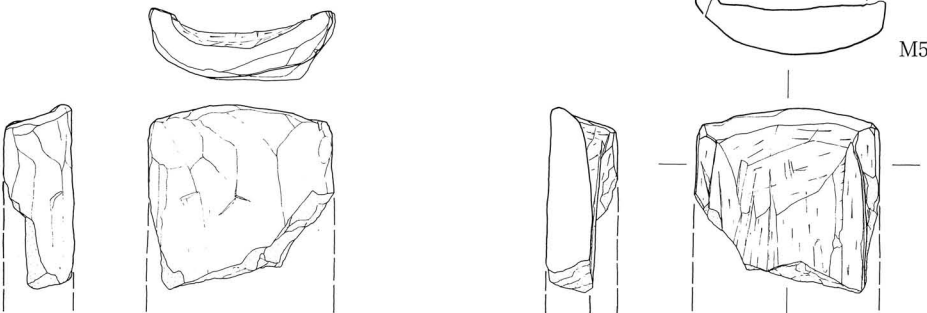

M5070

0 S=1/4 20cm



M5068



M5069



M5070

遺物番号	製品名	調査 次数	遺構名	層位/土色	法量(cm)	備考	共伴時期 (大和様式)
M5068	43号土製武器鑄型外枠 A面	61次	SD-102B	第5層	長 (25.0)、幅 10.6、高 4.1 厚 2.2	植物纖維圧痕	V-1
			SD-102B	第4-b層			IV-1・V-1
M5069	43号土製武器鑄型外枠 B面	61次	SD-102B	第2層	長 (12.0)、幅 (10.2)、厚 2.4	紐圧痕	VI-3・VI-4
M5070	44号土製武器鑄型外枠	77次	SK-4103	第2層	長 (9.7)、幅 9.8、高 3.7		VI-3・VI-4

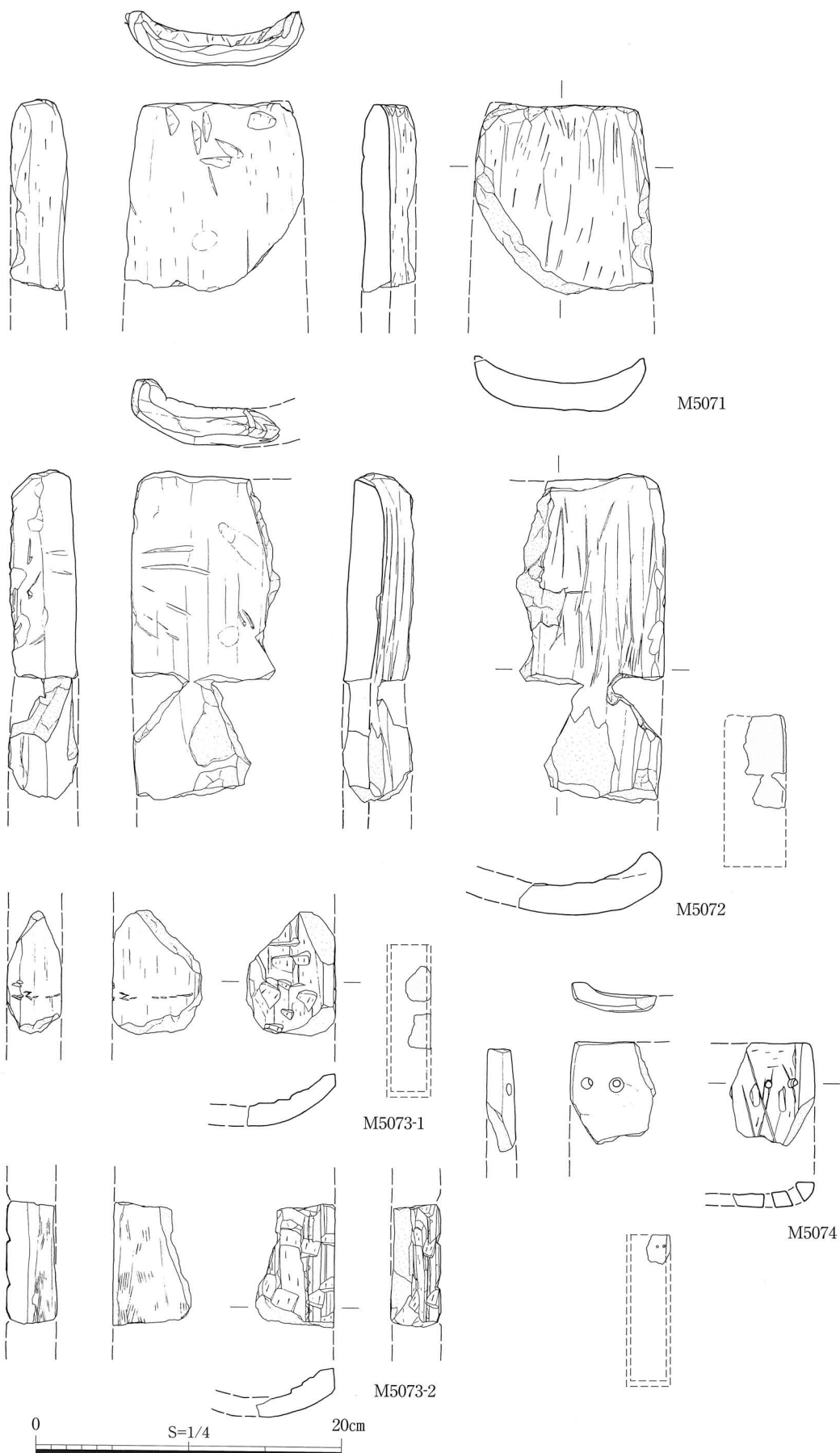

M5071

M5072

M5073-1

M5073-2

M5074

0 S=1/4 20cm

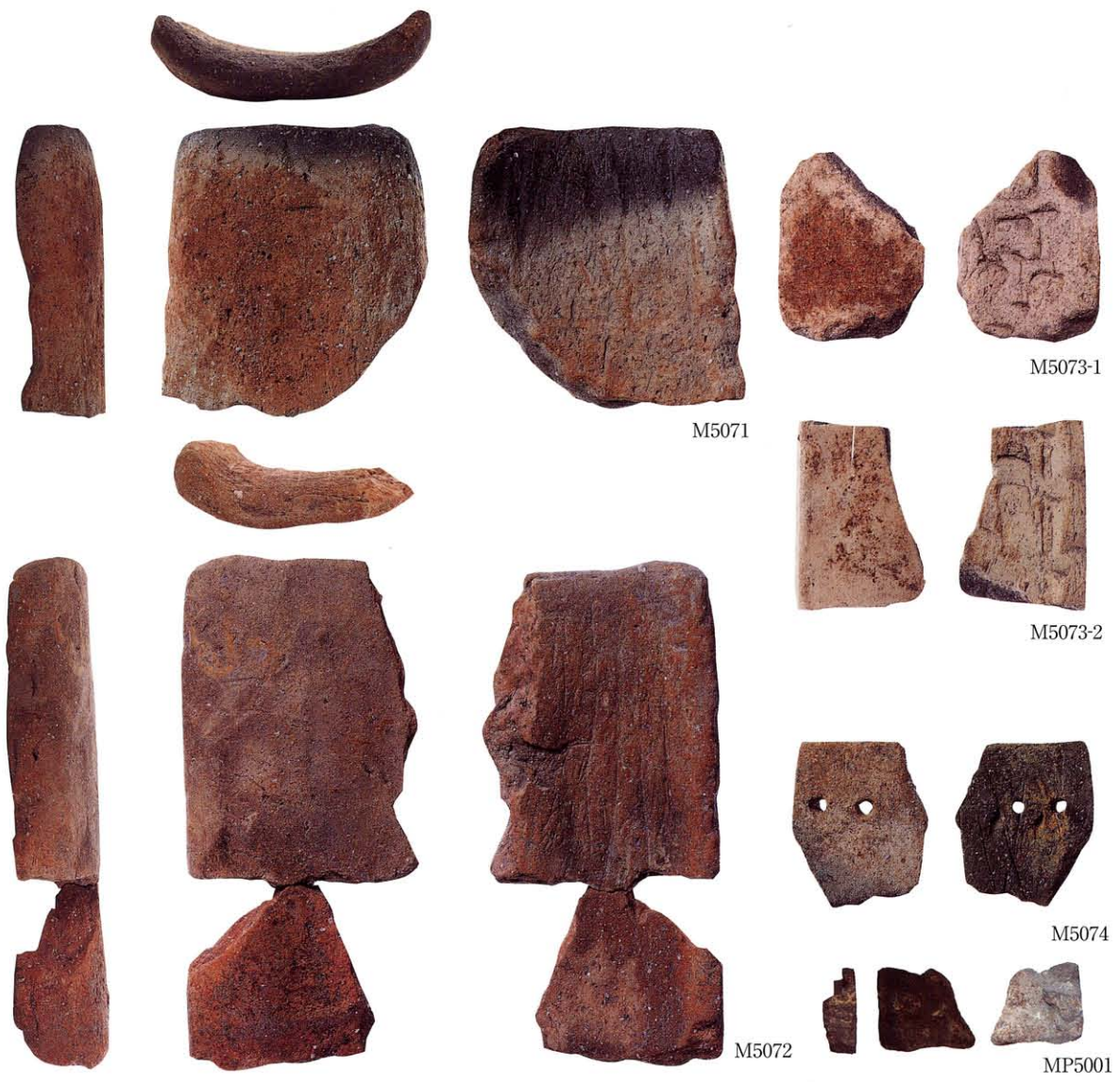

遺物番号	製品名	調査 次数	遺構名	層位/土色	法量(cm)	備考/孔(法量cm)	共伴時期 (大和様式)
M5071	45号土製武器鑄型外枠	65次	SD-101N	第1層	長(12.6)、幅 11.3、高 3.6、厚 1.9		VI-3
M5072	46号土製武器鑄型外枠	3次 61次	SD-07	黒粘 I 黒褐色土	長(21.5)、幅(9.7)、高 4.5 厚 1.9	圧痕や刺突痕	中・後期
M5073-1	47号土製武器鑄型外枠	3次		包含層	長(8.2)、幅(5.9)、高 3.5	紐圧痕	
M5073-2	47号土製武器鑄型外枠	65次		黒褐色土	長(8.1)、幅(5.1)、高 3.3	側辺部端面に刻目	IV・V
M5074	48号土製武器鑄型外枠	77次		黒褐色粘質土	長(6.7)、幅(5.6)、高 1.7	小孔(0.7)	IV-2・VI-3・VI-4

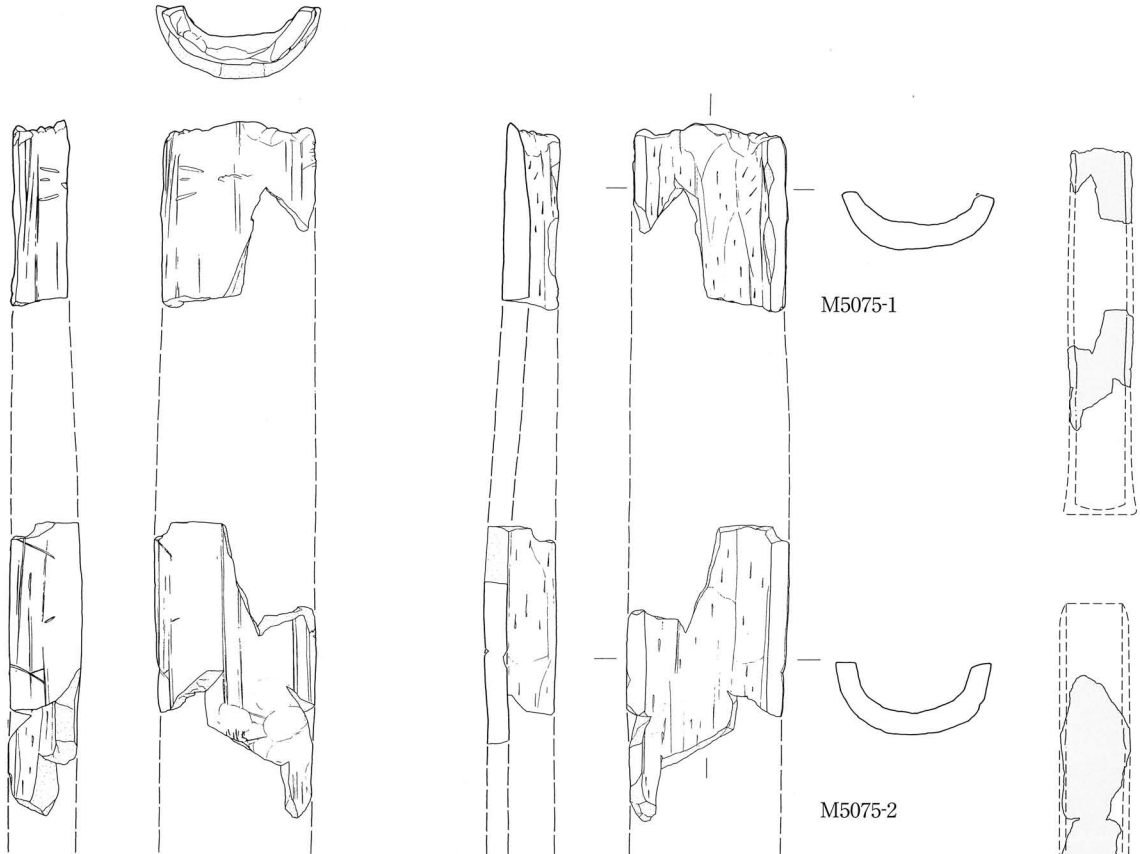

M5075-1

M5075-2

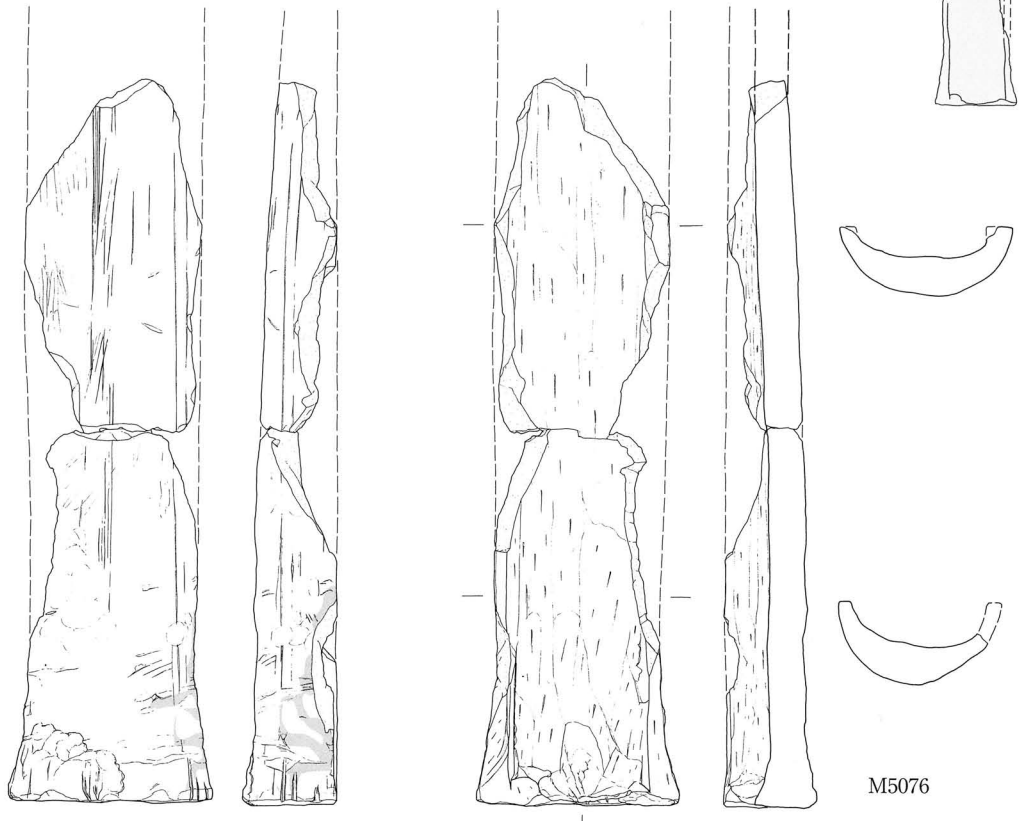

M5076



0 S=1/4 20cm



M5075-1



M5075-2



M5076



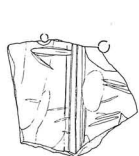

M5077-1



M5078-1

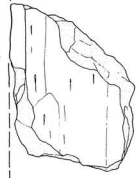
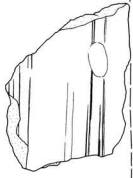

M5077-2



M5078-2

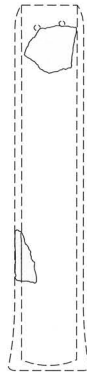
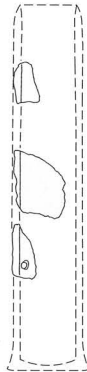
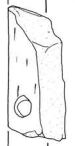

M5077-3

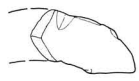

M5080

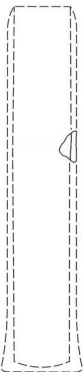

M5079



M5081

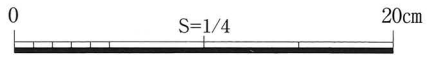

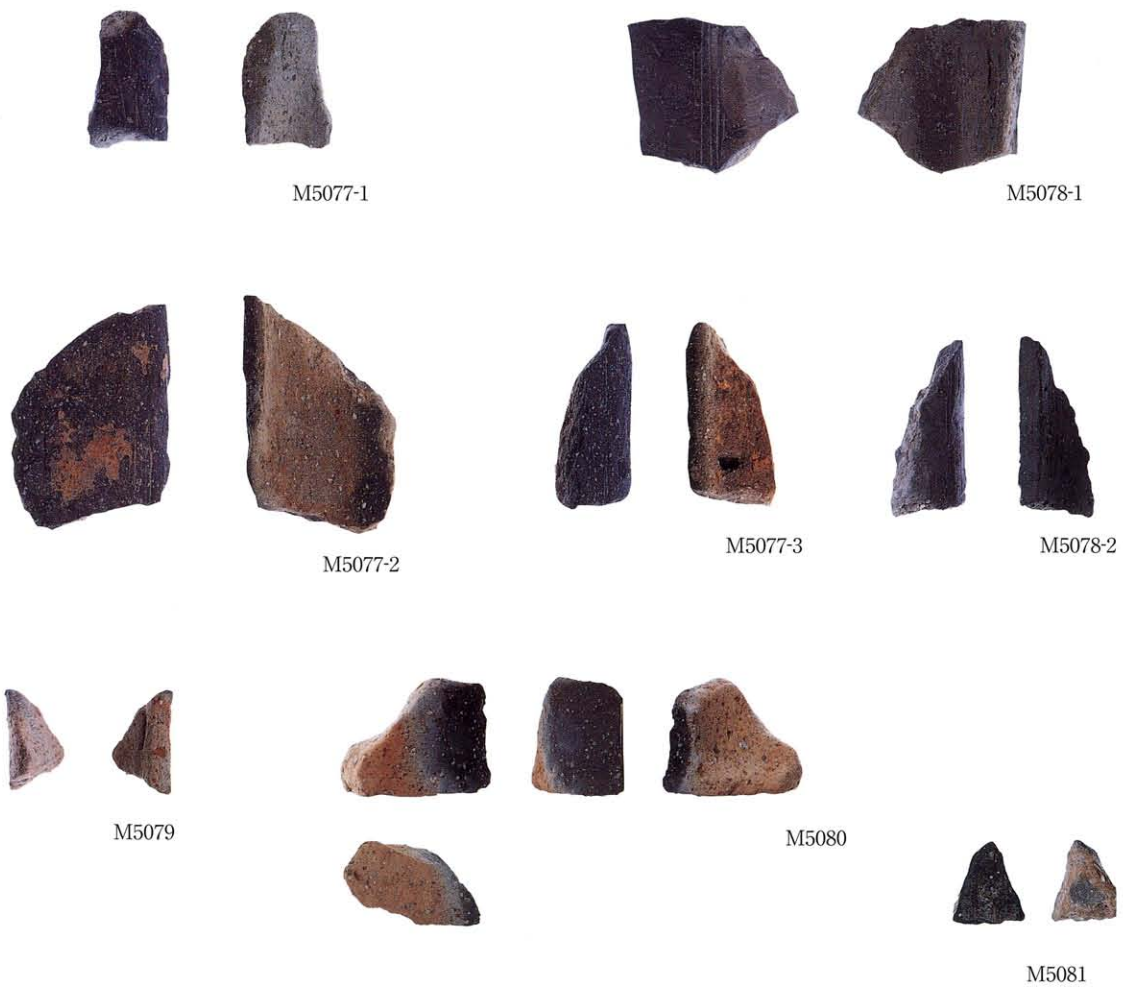

遺物番号	製品名	調査 次数	遺構名	層位/土色	法量(cm)	備考/孔(法量cm)	共伴時期 (大和様式)
M5075-1		3次	SD-05		長(9.9)、幅 8.1、高 3.0	被熱。植物纖維圧痕	
M5075-2	49号土製武器鑄型外枠	61次	SD-101B	第4層		被熱。植物纖維圧痕	V-1
			SD-102B	第3層	長(15.7)、幅 8.4、高 3.9		Ⅲ-3・Ⅳ-1・V-1
			SD-102B	第5層	厚 1.2	植物纖維圧痕	V
			SD-102B	第5(下)層			Ⅳ-2・V-1
			SD-102B	第6層			Ⅳ-2
M5076	50号土製武器鑄型外枠	47次	SD-2101	第8(上)層	長(38.5)、幅 10.8、高 5.0	被熱。植物纖維圧痕	V-1
		61次	SD-101B	第5層	厚 2.1	植物纖維圧痕	V-1
M5077-1		65次	Pit-137	黒色砂質土	長(5.4)、幅(3.4)、高(2.7)	被熱。紐圧痕	Ⅳ?
M5077-2	51号土製武器鑄型外枠	3次		包含層	長(8.9)、幅(6.7)、高(3.5)		
M5077-3		65次		黒褐色土	長(7.2)、幅(3.2)、高(3.1)	小孔(0.8)	Ⅳ-1・V-1
M5078-1	52号土製武器鑄型外枠	3次	SD-04・05		長(6.3)、幅(6.9)、厚 1.7	小孔(※0.8)。被熱	
M5078-2			SD-04		長(7.0)、幅(2.8)、高(3.0)	紐圧痕	
M5079	53号土製武器鑄型外枠	61次	SD-102	第1層	長(4.1)、幅(2.2)、高(2.8)	被熱	Ⅳ-2・V-1・Ⅵ-4
M5080	54号土製武器鑄型外枠	61次		黒褐色土	長(4.4)、幅(5.6)、高(2.9)	被熱	Ⅳ・V・Ⅵ-4
M5081	55号土製武器鑄型外枠	61次		黒褐色土	長(1.9)、幅(2.9)、高(3.2)		中期・Ⅵ-4
MP5001	56号土製武器鑄型外枠	65次		黒褐色土Ⅱ	長(3.8)、幅(4.5)、高(1.4)		Ⅲ・Ⅳ

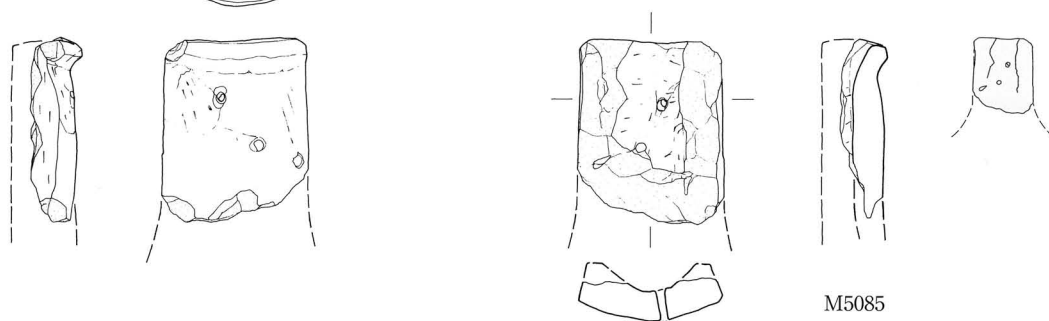
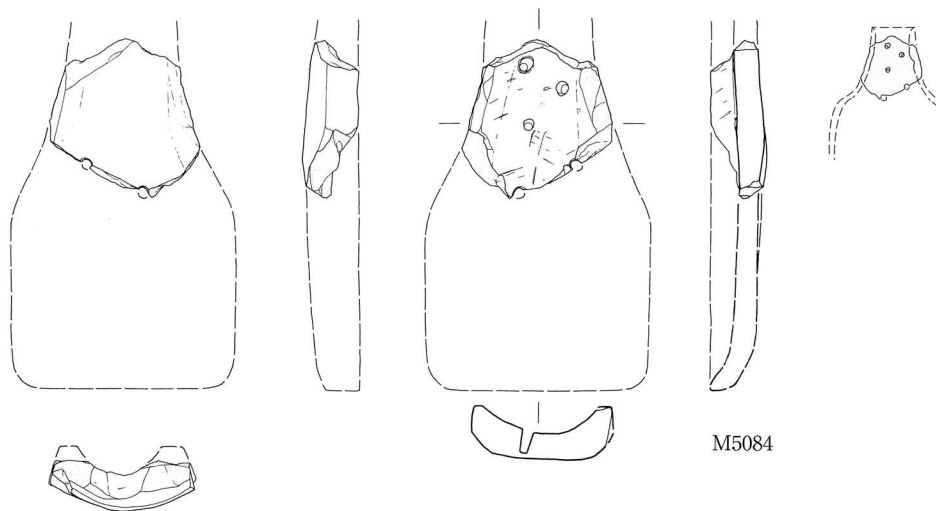
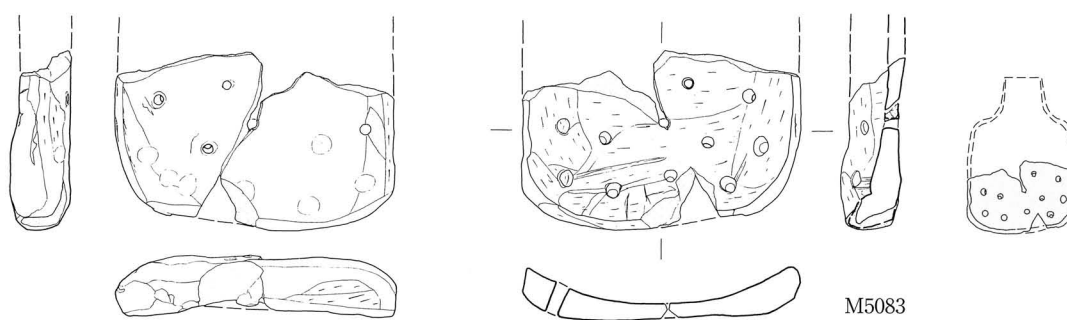
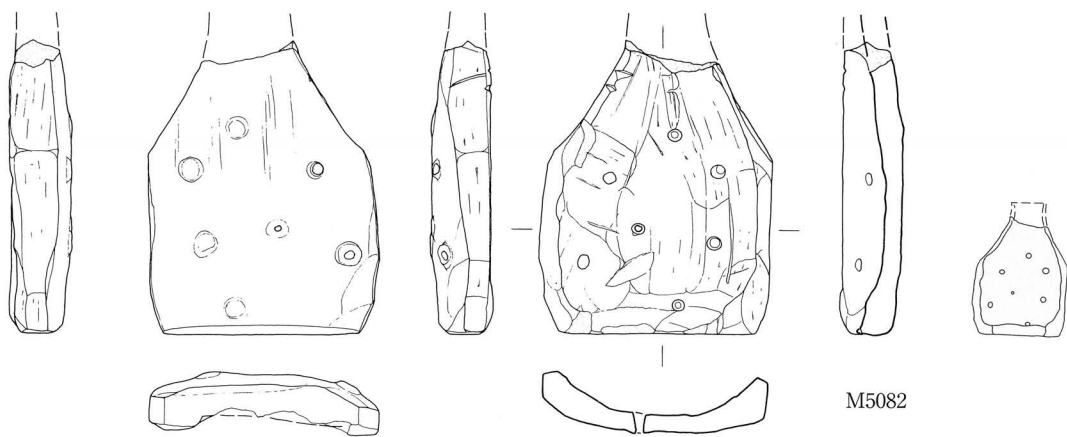

0 S=1/4 20cm



M5082



M5083



M5084



M5085

遺物番号	製品名	調査 次数	遺構名	層位/土色	法量(cm)	備考/孔(法量cm)	共伴時期 (大和様式)
M5082	1号不明土製鑄型外枠	3次	SD-05		長(15.6)、幅 12.0、高 3.3	小孔(0.4~0.6)	
M5083	2号不明土製鑄型外枠	3次	SD-01 SD-05		長(9.5)、幅 14.9、高 3.3 厚 0.9	小孔(0.5~0.6)	
M5084	3号不明土製鑄型外枠	65次		黒褐色土	長(8.4)、幅(8.0)、高 3.0	小孔(0.6)	Ⅲ・Ⅳ・Ⅴ
M5085	4号不明土製鑄型外枠	77次	SD-4107	第2層	長(9.8)、幅 7.7、厚 1.7	小孔(0.3~0.4)	Ⅳ-2・Ⅴ-1

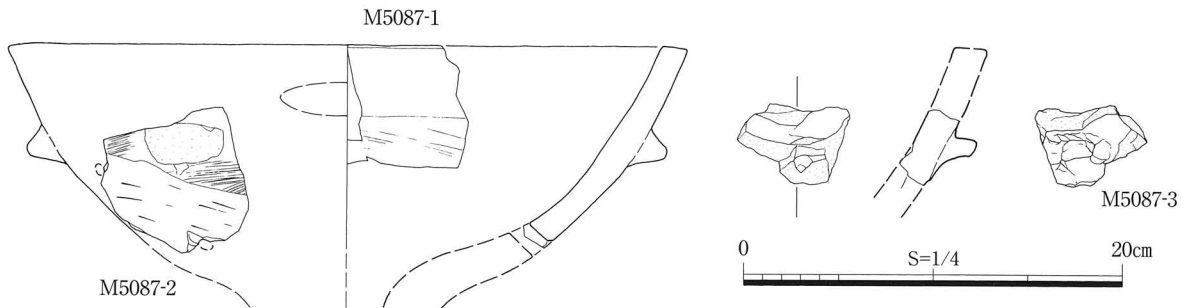
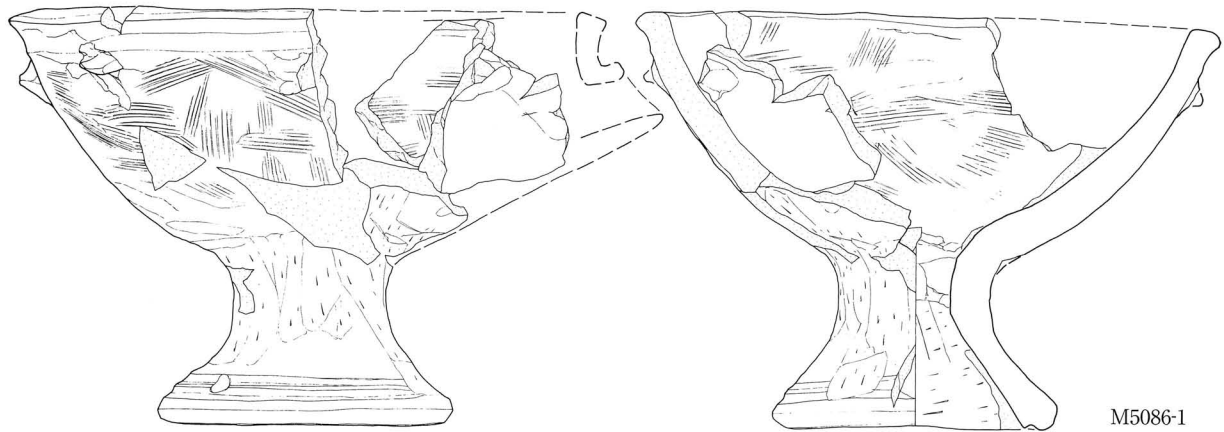
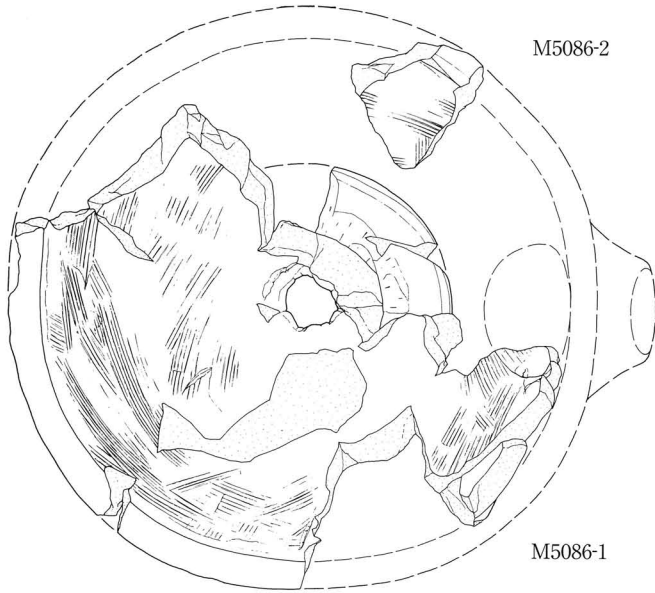

遺物番号	製品名	調査 次数	遺構名	層位/土色	法量(cm)	備考	共伴時期 (大和様式)
M5086-1	1号高坏形土製品	61次	SD-101B	第4層	高 22.4、口径 ※28.5 最大厚 2.2	被熱	V-1
			SD-102	第1層			IV・V
			SD-102B	第4/5層			V-1
				黒褐色土			IV-2・VI-4
				黒褐色土Ⅱ			IV-2
				暗褐色土			IV・VI-4
			SK-105	第3層			V-1
M5086-2		61次	SK-134	第2層			V-1
				黒褐色土			中・後期
			SD-101B	第5層	高 (7.8)、幅 (7.3)、最大厚 1.7		V-1



M5086-1



M5086-2



M5087-3



M5087-1



M5087-2

遺物番号	製品名	調査 次数	遺構名	層位/土色	法量(cm)	備考/孔(法量cm)	共伴時期 (大和様式)
M5087-1	2号高坏形土製品	3次	SD-04・05				
		61次		黒褐色土	高(10.7)、口径 ※33.5 最大厚 1.7		IV-2・VI-4
M5087-2		3次	不明			有孔(1.7)	
M5087-3		65次		黒褐色砂質土	高(4.3)、幅(5.9)、最大厚 1.8		IV

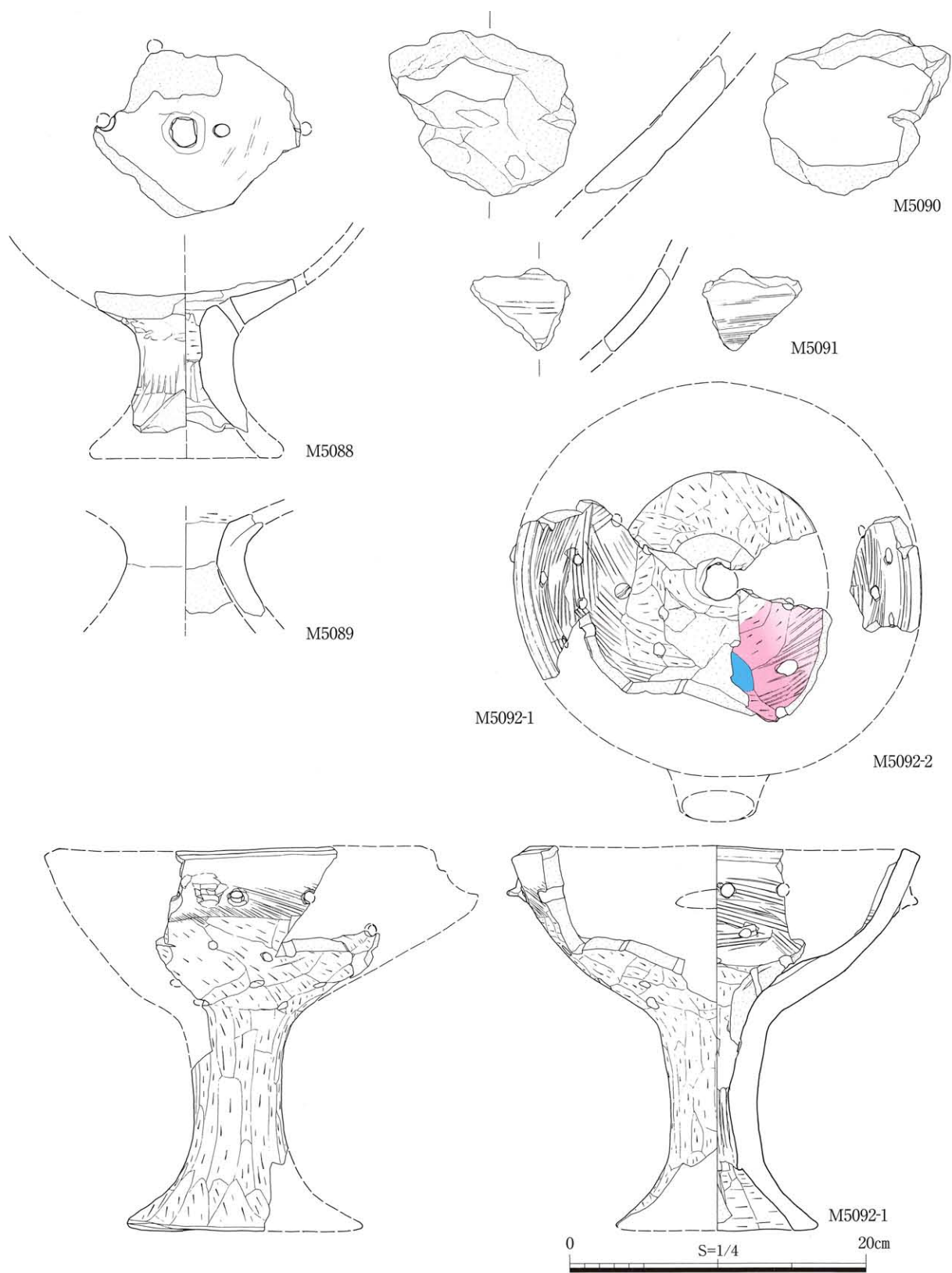

遺物番号	製品名	調査 次数	遺構名	層位/土色	法量(cm)	備考/孔(法量cm)	共伴時期 (大和様式)
M5088	3号高坏形土製品	40次	SD-101	第6層	高(10.3)、最大厚 2.7	有孔(0.5)。被熱	
M5089	4号高坏形土製品	65次		黒褐色土	高(6.9)、最大厚 1.9		IV-2・V-1・VI-3
M5090	5号高坏形土製品	40次	SD-102	第4層	高(11.2)、幅(12.6)、最大厚 2.2		
M5091	6号高坏形土製品	65次		黒褐色土II	高(5.6)、幅(6.8)、最大厚 1.3		IV・V



M5088



M5090



M5089



M5091



M5092-1



M5092-2



M5092-3



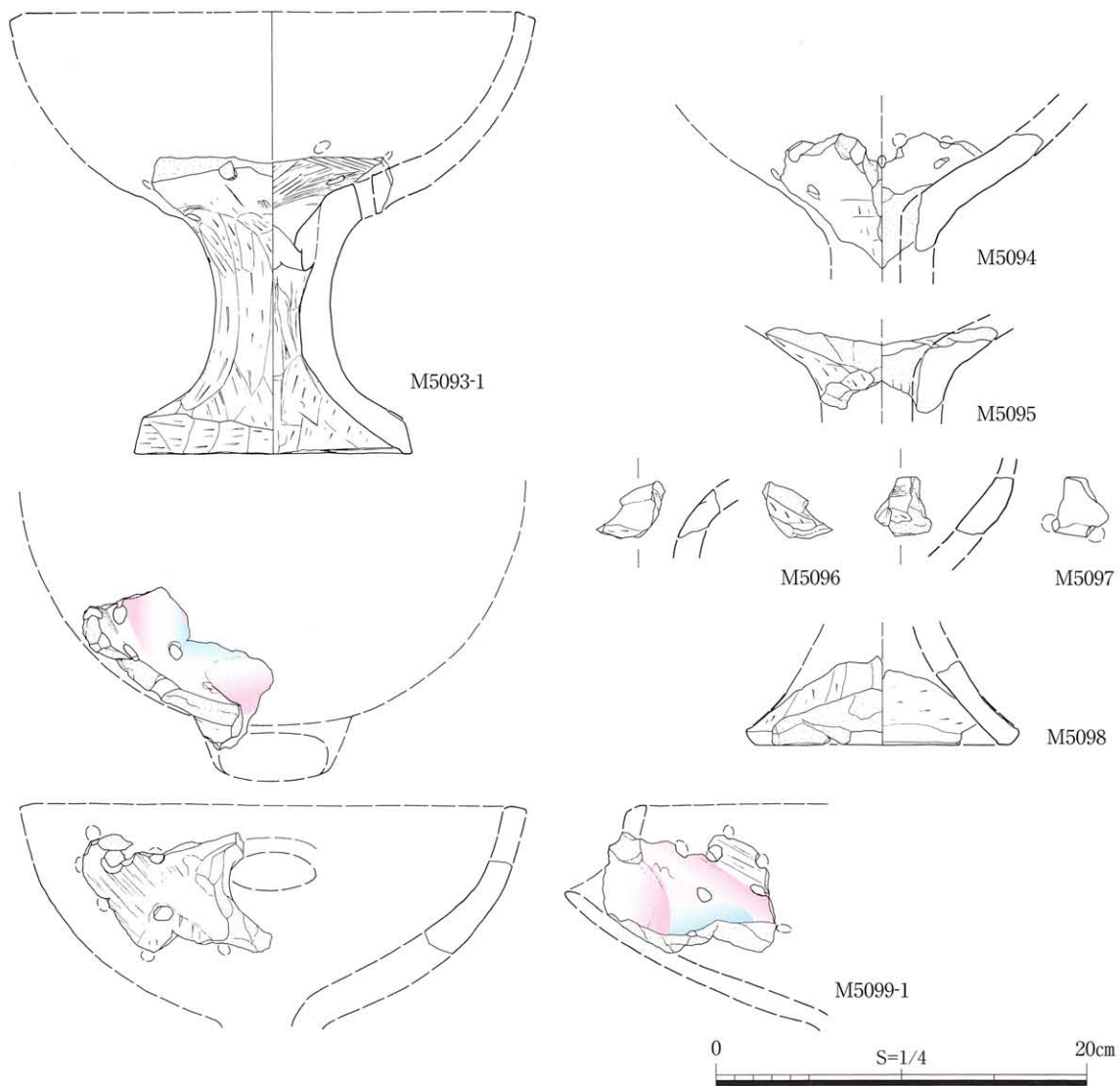

遺物番号	製品名	調査 回数	遺構名	層位/土色	法量(cm)	備考/孔(法量cm)	共伴時期 (大和様式)
M5092-1	7号高坏形土製品	3次	SD-07	灰黒色粘土層		有孔(0.6~1.0)。被熱。鉾滓付着	
			SD-04・05				
			SD-101B	第4層	高 26.1、口径 ※25.4	V-1	
		61次	SD-103B	第5層	最大厚 1.5	IV-2・V-1	
M5092-2		3次	SD-04・05			V-1・VI-3・VI-4	
M5092-3		61次	SD-101B	第4層		V-1	
M5093-1	8号高坏形土製品		SD-101B	第5層	高 (16.1)、裾径 ※15.0	有孔(0.8~1.0)。被熱	V-1
			SD-101B	第4-b層	最大厚 1.5		IV-2・V-1
		65次	SK-105	第3層			V-1
M5093-2		47次	SD-2102	第5層	縦 (3.9)、横 (5.0)、最大厚 1.3	有孔	
M5094	9号高坏形土製品	61次		黒褐色土	高 (7.6)、最大厚 1.9	有孔(0.7)。被熱	VI-4・布留
M5095	10号高坏形土製品	61次	SD-101	第1層	高 (4.5)、最大厚 1.9	被熱	V-1・VI-4・庄内
M5096	11号高坏形土製品	61次	SD-101B	第5層	高 (3.1)、幅 (3.8)、最大厚 1.2		IV-2・V-1
M5097	12号高坏形土製品	61次	SD-102B	第4層	高 (3.2)、幅 (3.1)、最大厚 1.4	被熱。有孔(※0.9)	V-1
M5098	13号高坏形土製品	61次		黒褐色土	高 (4.5)、脚径 ※13.7		V・VI
		77次	SD-4107	第3層	最大厚 1.4		IV-2・V-1



M5093-1



M5093-2



M5094



M5095



M5096



M5097



M5099-1



M5099-2



M5099-3



M5098

遺物番号	製品名	調査 次数	遺構名	層位/土色	法量(cm)	備考/孔(法量cm)	共伴時期 (大和様式)
M5099-1	14号高坏形土製品	61次	SD-103B	第5層	高(6.5)、幅(10.1)、最大厚1.9	有孔(0.7~0.9)。被熱。鈹滓付着	IV-1・V-1・VI-4
		61次	SD-105	第1層			V-1・VI-4
		61次		黒褐色土II			V・VI-4
M5099-2		61次		黒褐色土II	縦(2.4)、横(2.6)、最大厚1.4	有孔	IV・V・VI-4
M5099-3		61次	SD-102B	第2層	縦(2.7)、横(3.9)、最大厚1.1	有孔	V-1・VI-3・VI-4

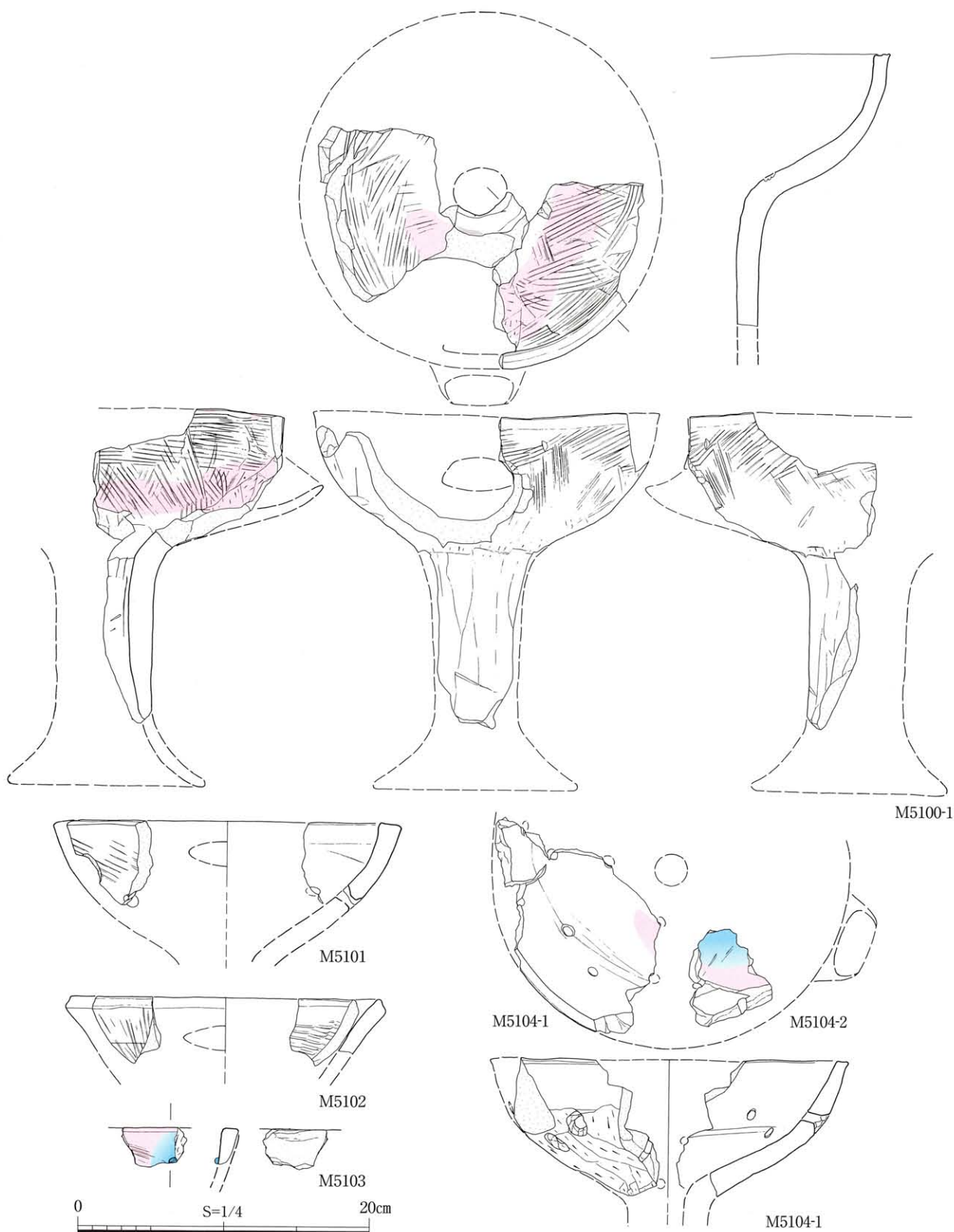

遺物番号	製品名	調査 回数	遺構名	層位/土色	法量(cm)	備考	共伴時期 (大和様式)
M5100-1	15号高坏形土製品	3次	SD-04・05			被熱	
		3次	SD-04・05	上層	高 (21.8)、幅 (22.8)、最大厚 1.8		
		3次	不明				
M5100-2		65次		黒褐色土			VI-3
M5100-3		3次	SD-05		縦 (3.8)、横 (5.4)、最大厚 1.0		
M5100-4		3次		包含層	縦 (4.8)、横 (3.5)、最大厚 1.6		
M5100-4		3次		包含層	縦 (5.4)、横 (2.3)、最大厚 1.1		



遺物番号	製品名	調査 回数	遺構名	層位/土色	法量(cm)	備考/孔(法量cm)	共伴時期 (大和様式)
M5101	16号高坏形土製品	65次	SK-115	第3層	高(5.8)、幅(5.9)、最大厚 1.5	有孔(※1.3)	IV-2・V
M5102	17号高坏形土製品	65次	SK-134	第3層	高(4.6)、幅(4.8)、最大厚 1.1		V-1
M5103	18号高坏形土製品	65次		黒褐色土Ⅱ	高(2.8)、幅(4.5)、最大厚 1.1	被熱。鈹滓付着	IV-2・V-1
M5104-1		3次	SD-05		高(9.4)、幅(17.0)、最大厚 1.6	穿孔(0.6)。被熱	
	19号高坏形土製品	3次	SD-04-05				
		61次	SD-101B	第4層		鈹滓付着。被熱	IV-2・V-1
M5104-2		61次	SD-101B	第4-b層	縦(6.9)、横(5.6)、最大厚 1.6		Ⅲ-3・Ⅳ-2
		61次		暗褐色土			Ⅳ・Ⅵ-4

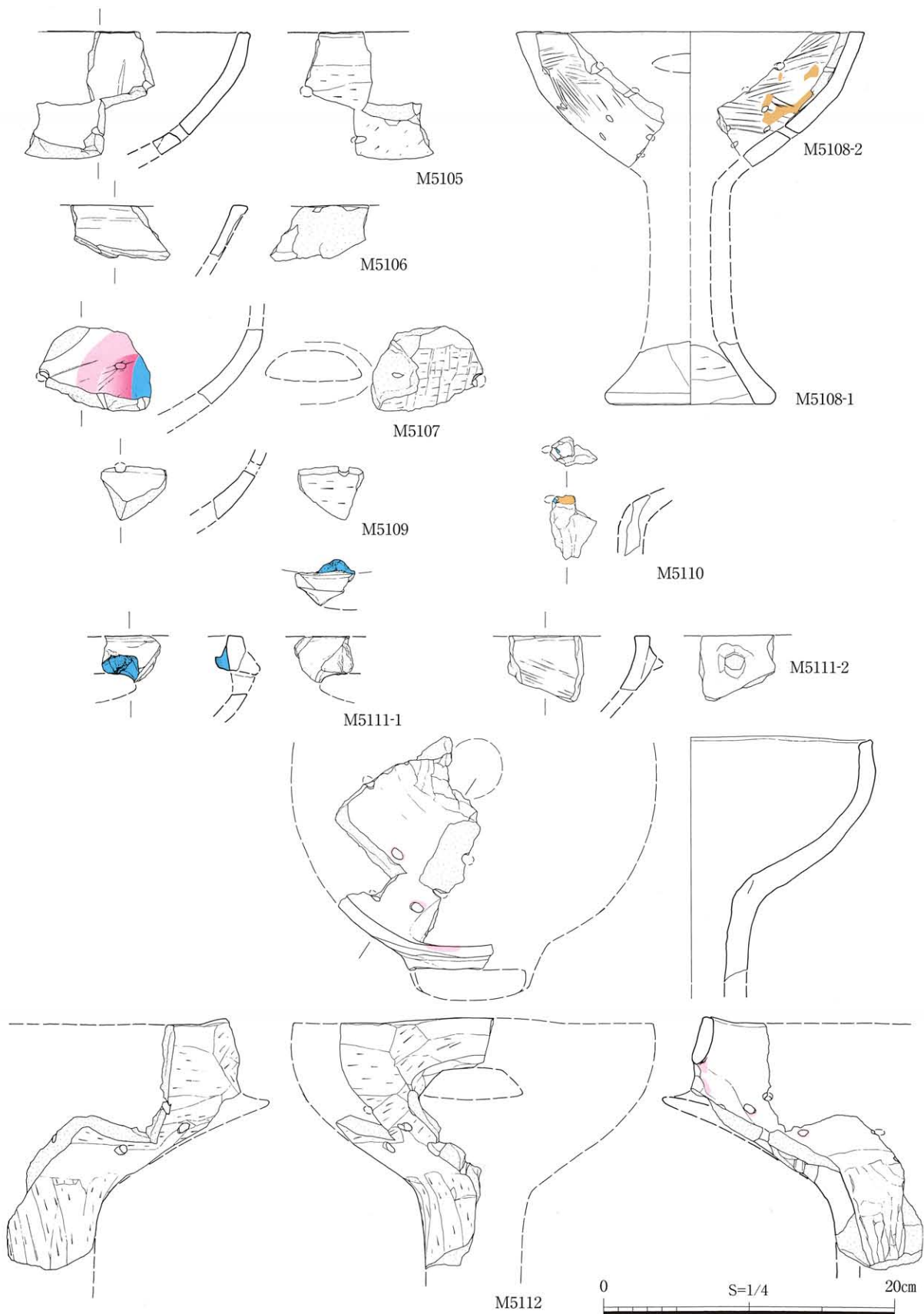



遺物番号	製品名	調査 回数	遺構名	層位/土色	法量(cm)	備考/孔(法量cm)	共伴時期 (大和様式)
M5105	20号高坏形土製品	3次		包含層	高(8.8)、幅(8.8)、最大厚1.1	有孔(※0.7)	
M5106	21号高坏形土製品	3次	SD-05		高(3.8)、幅(6.8)、最大厚1.1		
M5107	22号高坏形土製品	3次	SD-04-05		高(5.9)、幅(7.7)、最大厚1.2	有孔(0.7)。被熱	
M5108-1		61次	SD-102B	第2層	高(4.3)、裾径(※11.0)		VI
		65次		黒褐色土	最大厚1.5		IV-1・V-1・VI-3
M5108-2	23号高坏形土製品	3次		包含層	高(9.3)、幅(8.3)、最大厚1.2	有孔(0.4~0.5)。真土残存	
M5108-3		61次	SD-102B	第5層	縦(4.6)、横(6.3)、最大厚1.4	有孔	IV-2・V-1
M5108-4		61次	SD-101	第1(下)層	縦(4.5)、横(3.8)、最大厚1.1	有孔	IV-2・VI-3
M5109	24号高坏形土製品	65次	落ち込みⅧ	黒色粘質土	高(3.7)、幅(4.5)、最大厚1.3	有孔(※0.6)	IV?
M5110	25号高坏形土製品	69次	SK-1115	第3-a層	縦(4.5)、横(3.2)、最大厚—	被熱。鈹滓付着	VI-3
M5111-1	26号高坏形土製品	65次		黒褐色土	高(3.3)、幅(4.0) 最大厚2.2(付着込厚2.7)	注口部に鈹滓付着	IV-1・V-1・VI-3
M5111-2					高(4.5)、幅(5.3)、最大厚1.3		IV-1・IV-3
M5112	27号高坏形土製品	3次	Pit-6	上層	高(17.3)、幅(16.0)、最大厚1.5	注口部が被熱	
		61次	SD-102B	第5/5(下)/5-d層		有孔(0.7~0.9)	IV-2・V-1

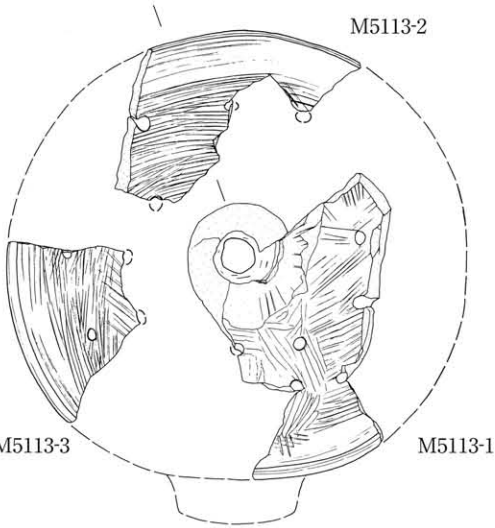

M5113-3

M5113-1

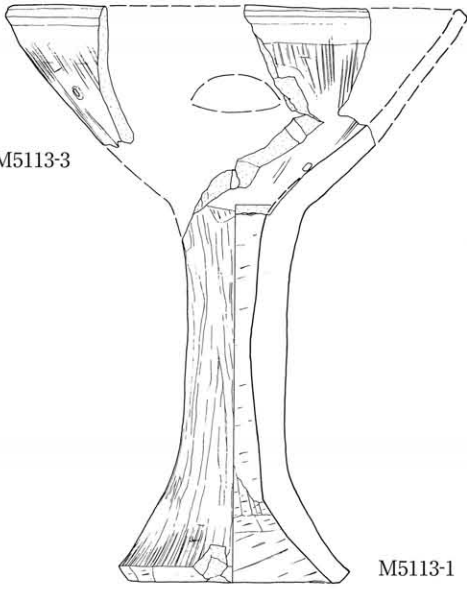

M5113-3

M5113-1

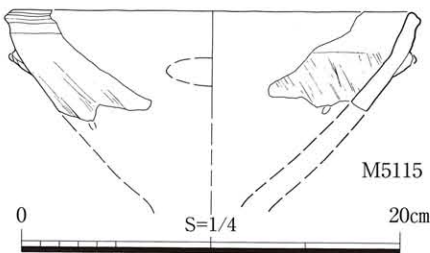
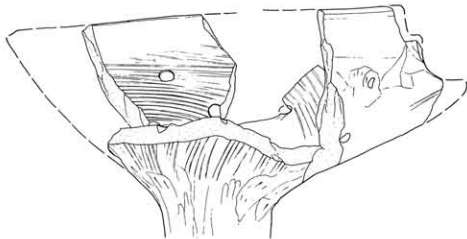
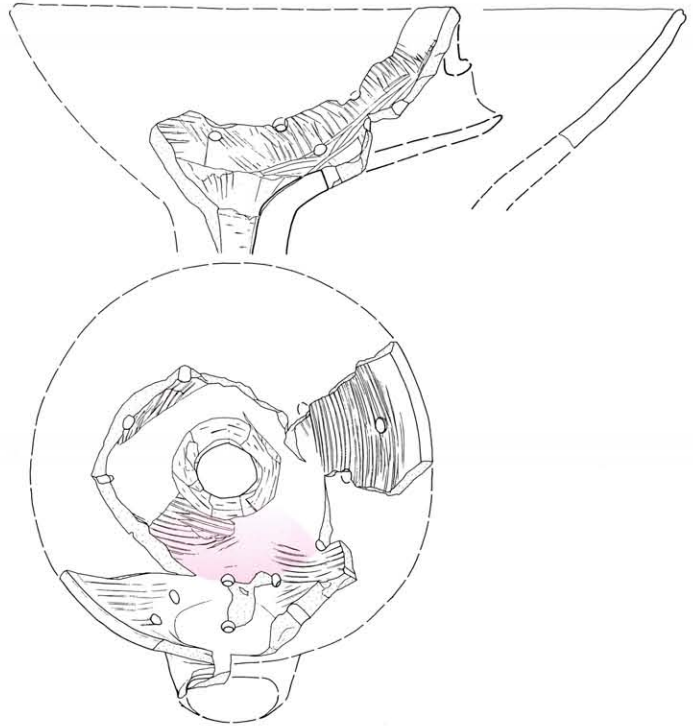

M5115

0 S=1/4 20cm

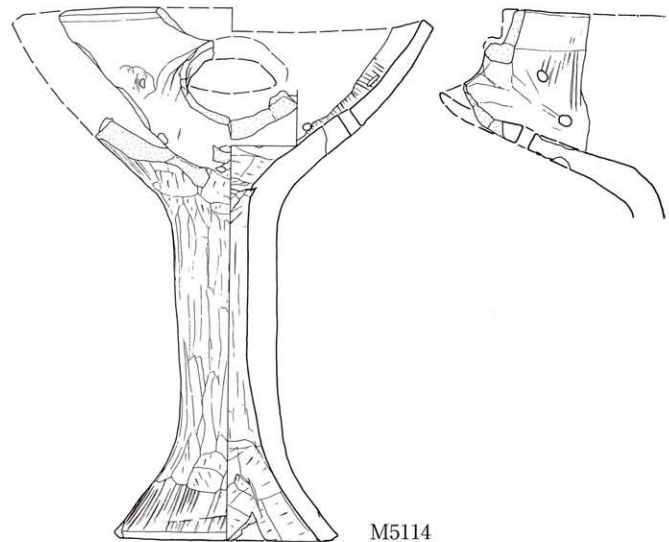

M5114



M5113-4



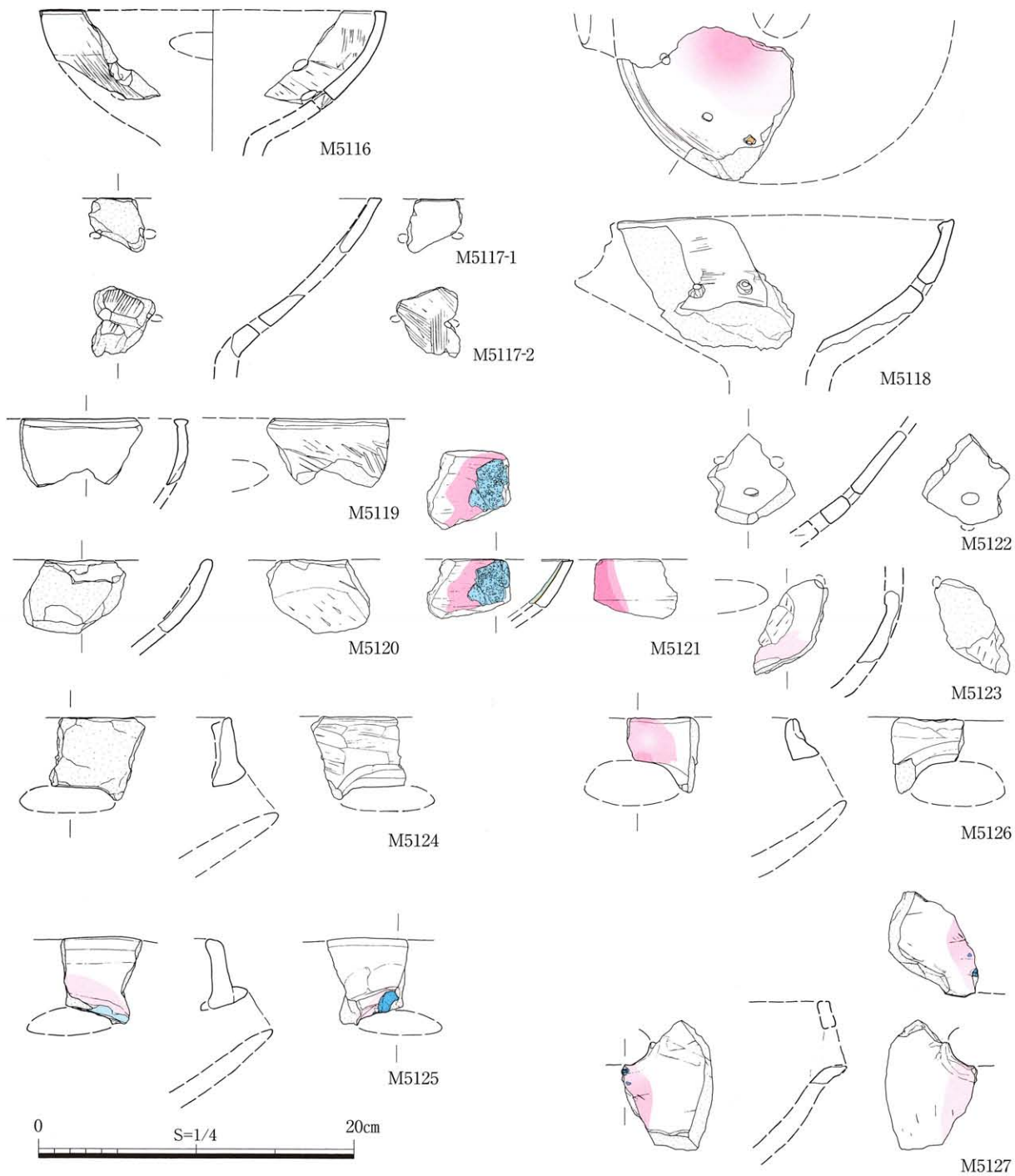

遺物番号	製品名	調査 次数	遺構名	層位/土色	法量(cm)	備考/孔(法量cm)	共伴時期 (大和様式)
M5113-1		3次	SD-06	上部砂層			
		3次	SD-07	上層	高 30.5、幅 (16.3)、最大厚 1.8		
		40次	SD-101	第7(上)層			V-1
M5113-2	28号高坏形土製品	47次	SD-2101	第2/8-b層	縦 (11.0)、横 (13.1)、最大厚 1.0	有孔 (0.5~0.6)	V-1
		65次	SK-106	第2層			V
M5113-3		3次	SD-04	上層	縦 (8.9)、横 (10.0)、最大厚 0.9		
M5113-4		65次	SD-101W	第1層	縦 (5.1)、横 (5.4)、最大厚 1.1		VI-3
M5114	29号高坏形土製品	3次	SD-04				
		3次	SD-04-05		高 28.3、口径 ※21.5	有孔 (0.6~0.7)	
		65次		茶灰色粘質土	最大厚 1.6	被熱	後期
		77次	SD-4101	第1層			VI-4
M5115	30号高坏形土製品	3次	SD-05		高 (5.9)、幅 (10.5)、最大厚 0.9	有孔 (※0.6)	



遺物番号	製品名	調査 次数	遺構名	層位/土色	法量(cm)	備考/孔(法量cm)	共伴時期 (大和様式)
M5116	31号高坏形土製品	3次	SD-04・05		高(5.7)、幅(9.4)、最大厚1.2	有孔(※1.0)	
M5117-1	32号高坏形土製品	61次	SD-102B	第4/5層	高(4.5)、幅(3.9)、最大厚1.2	有孔(※0.8)	IV-2・V-1・VI-4
M5117-2			SD-102B	第5層	高(3.4)、幅(4.0)、最大厚0.7	有孔(※0.8)	IV-2・V-1
M5118	33号高坏形土製品	3次	SD-04	下層	高(8.4)、幅(11.0)、最大厚1.3	有孔(0.7)。被熱。孔内に真土	
M5119	34号高坏形土製品	3次		包含層	高(4.4)、幅(7.8)、最大厚0.7		
M5120	35号高坏形土製品	3次		包含層	高(4.7)、幅(6.5)、最大厚0.9		
M5121	36号高坏形土製品	61次	SD-102B	第4層	縦(5.0)、横(5.3) 最大厚0.7(付着込厚1.0)	被熱。真土・鈹滓付着	V-1・VI-4
M5122	37号高坏形土製品	3次	SD-05S		高(5.8)、幅(5.6)、最大厚1.1	有孔(0.9)	
M5123	38号高坏形土製品	3次	SD-05		高(6.0)、幅(4.8)、最大厚1.0	有孔(※0.6)。被熱	
M5124	39号高坏形土製品	3次	SD-04		高(5.3)、幅(6.0)、最大厚2.2	注口部	
M5125	40号高坏形土製品	65次		暗黄褐色土	高(5.5)、幅(5.2)、最大厚1.4	被熱。真土・鈹滓付着	後期
M5126	41号高坏形土製品	3次	SD-04・05		高(4.8)、幅(4.6)、最大厚1.7	被熱	
M5127	42号高坏形土製品	65次	SK-105	第2層	高(8.3)、幅(5.8)、最大厚1.3	被熱。鈹滓付着	IV-2・V-1

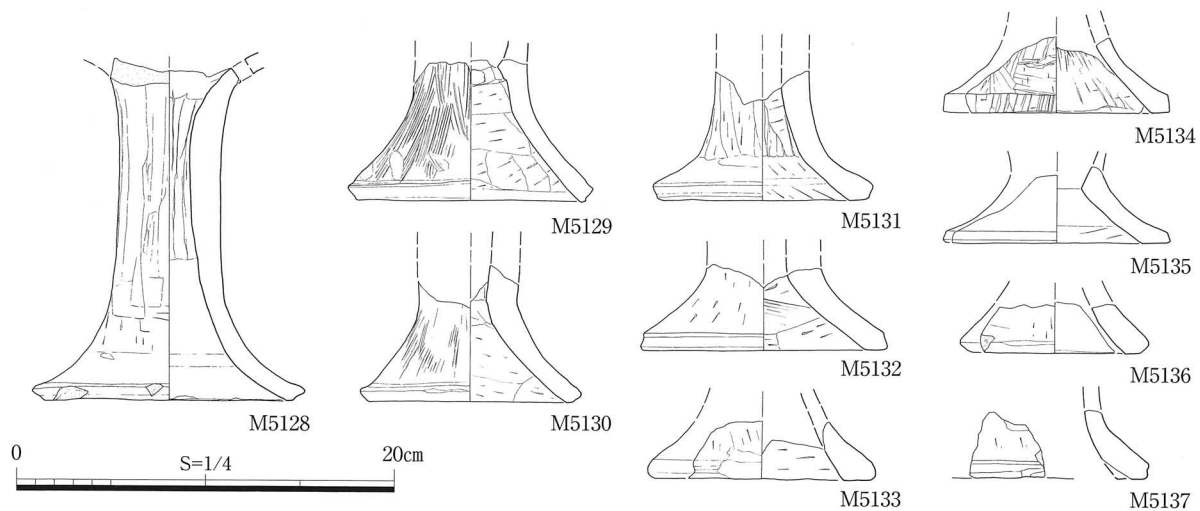

遺物番号	製品名	調査 次数	遺構名	層位/土色	法量(cm)	備考/孔(法量cm)	共伴時期 (大和様式)
M5128	43号高坏形土製品	3次	SD-04・05		高(18.2)、裾径13.0、最大厚1.7		
M5129	44号高坏形土製品	47次	SD-2101	第7(下)/8層	高(7.5)、裾径 ※11.9、最大厚1.1		V-1
M5130	45号高坏形土製品	3次	SD-04・05		高(7.3)、裾径 ※10.7		IV-1・IV-2
		61次	SD-102B	第5(下)層	最大厚1.6		
M5131	46号高坏形土製品	3次		包含層下面	高(6.9)、裾径 ※10.5、最大厚1.5		
		3次		包含層下面			
M5132	47号高坏形土製品	61次	SD-101B	第5層	高(4.6)、裾径 ※12.7		IV-2・V-1
		61次		黒褐色土	最大厚1.7		IV-2・VI-3
M5133	48号高坏形土製品	3次	SD-04		高(3.1)、裾径 ※11.4、最大厚1.6		
M5134	49号高坏形土製品	3次	SD-07	上層	高(4.0)、裾径 ※11.1		
		3次		包含層	最大厚1.1		
M5135	50号高坏形土製品	3次		包含層	高(4.1)、裾径 ※11.8		
		61次		黒褐色土	最大厚1.2		
M5136	51号高坏形土製品	77次	SD-4101	第1層	高(2.6)、裾径 ※8.8、最大厚1.4		中・後期 VI-3・VI-4
M5137	52号高坏形土製品	65次		黒褐色土Ⅱ	高(3.7)、幅(4.0)、最大厚1.4		IV・VI-3
MP5002	53号高坏形土製品	65次		黒褐色土	高(3.2)、幅(4.4)、最大厚1.1	有孔(※1.0)	IV-2・V-1
MP5003	54号高坏形土製品	65次		黒褐色土	高(4.4)、幅(3.7)、最大厚1.2	有孔(※1.1)	IV-2・V-1



M5128



M5129



M5130



M5131



M5134



M5135



M5132



M5136



M5133



M5137



MP5002



MP5003

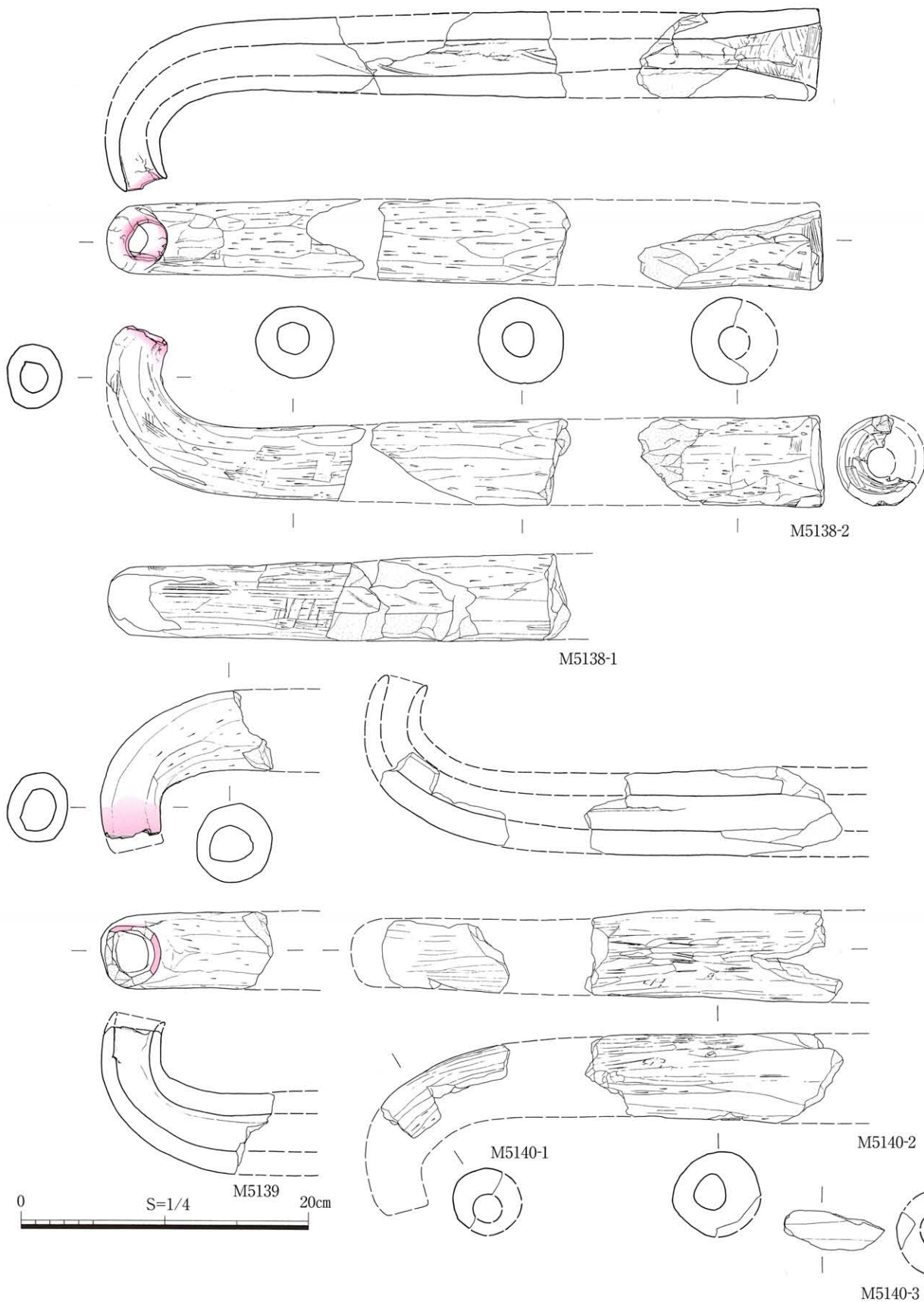

遺物番号	製品名	調査 次数	遺構名	層位/土色	法量(cm)	備考	共伴時期 (大和様式)
M5138-1	1号送風管	40次	SD-102	第4層	長 (32.5)、外径 6.0、内径 2.4	先端部に被熱	後期
M5138-2			SD-102	黒色粘質土	長 (12.9)、外径 6.4、内径 3.9	基部	
M5139	2号送風管	3次	SD-04・05	上層	長 (12.0)、外径 5.5、内径 3.0	先端部に被熱	



M5138-1

M5138-2



M5139



M5140-1



M5140-2



M5140-3

遺物番号	製品名	調査 次数	遺構名	層位/土色	法量(cm)	備考	共伴時期 (大和様式)
M5140-1	3号送風管	47次	SD-2101	第4層	長(8.9)、幅(4.7)、内径—		中期・VI-4
		65次		黒褐色土	最大厚 1.8		
M5140-2		3次	SD-04・05	上層	長(18.0)、外径 6.4、内径 2.5	紐圧痕	
M5140-3		3次	SD-04・05		長(7.1)、幅(2.6)、内径—、最大厚—		

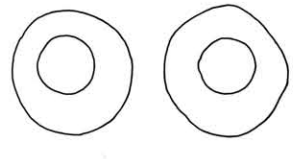
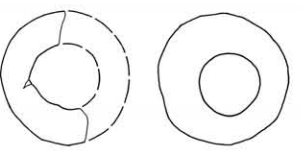
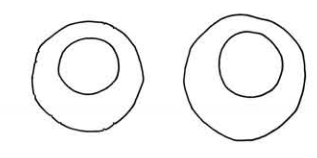
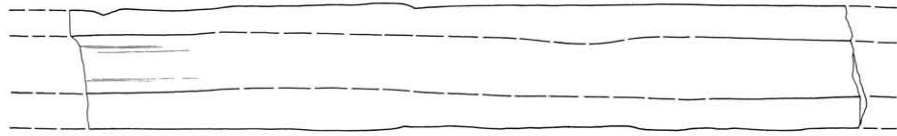
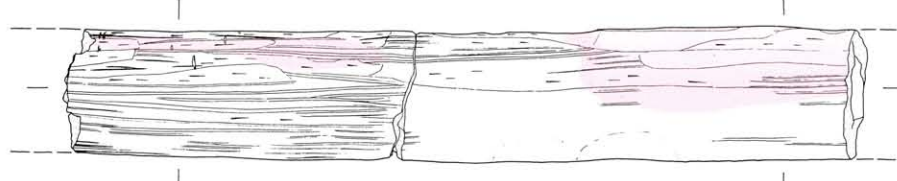
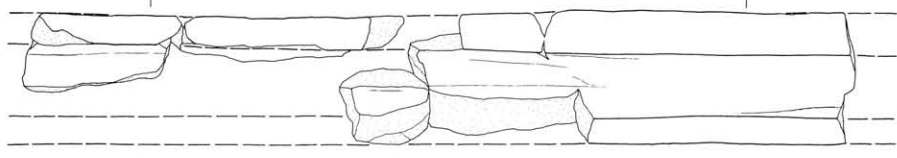
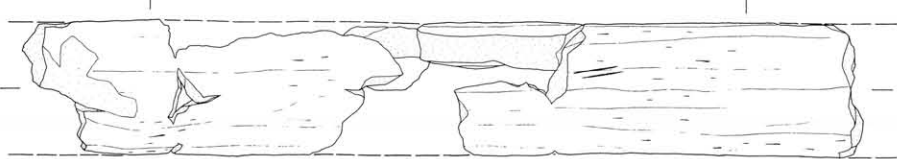
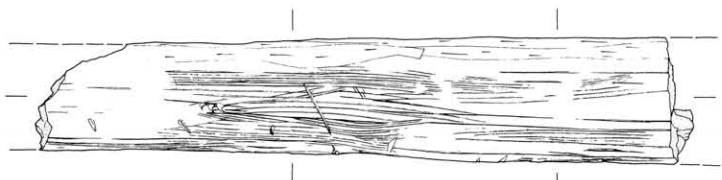
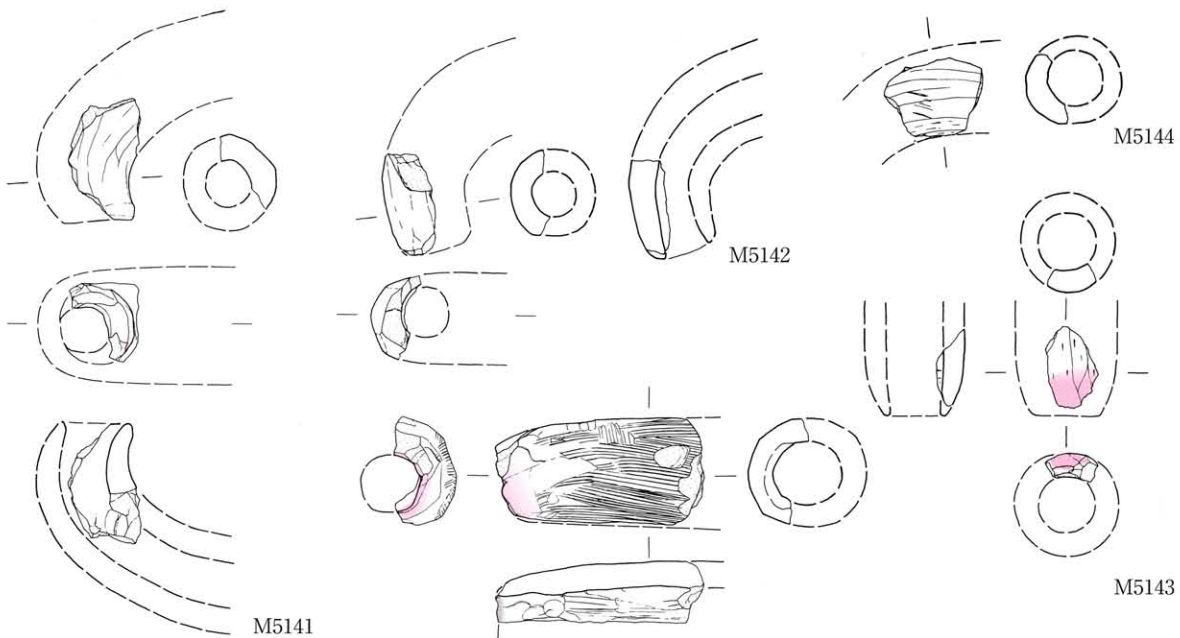

0 S=1/4 20cm



M5141



M5142



M5145



M5144



M5143



M5146



M5147



M5148



遺物番号	製品名	調査 次数	遺構名	層位/土色	法量(cm)	備考	共伴時期 (大和様式)
M5141	4号送風管	65次		暗茶褐色土	長(3.6)、幅(4.1)、内径一、最大厚1.3		後期
M5142	5号送風管	65次		黒褐色砂質土	長(1.8)、幅(4.5)、内径一、最大厚1.1		IV・V・VI
M5143	6号送風管	65次		黒褐色土Ⅱ	長(4.3)、幅(2.8)、内径一、最大厚1.3		IV・V
M5144	7号送風管	47次	SD-2101	第1層	長(5.2)、幅(3.8)、内径一、最大厚1.3		
M5145	8号送風管	3次	SD-04?		長(11.1)、幅(5.7)、内径一、最大厚1.3		

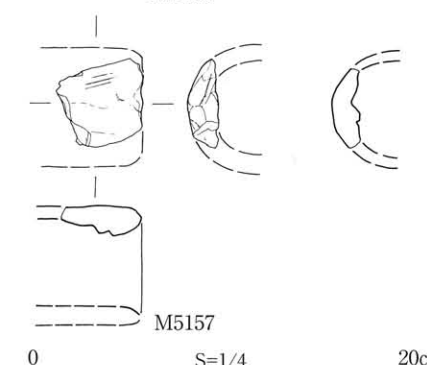
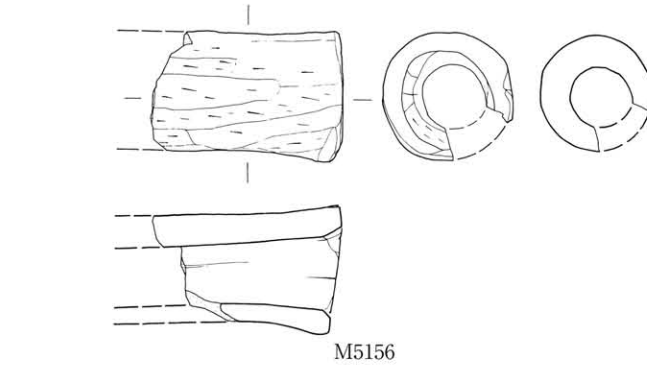
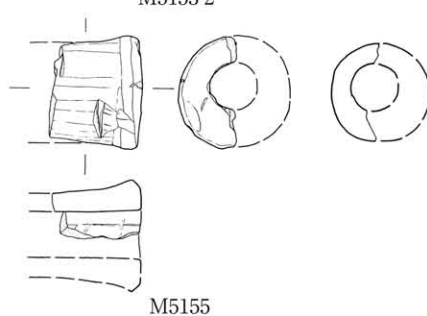
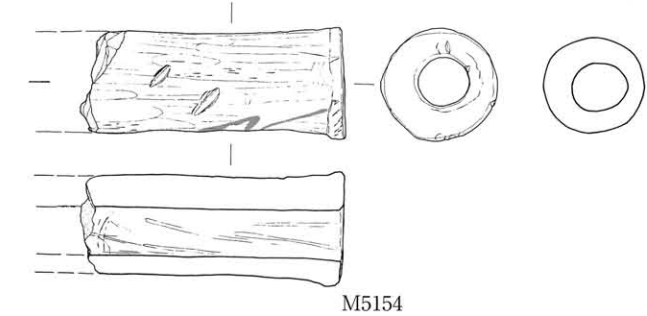
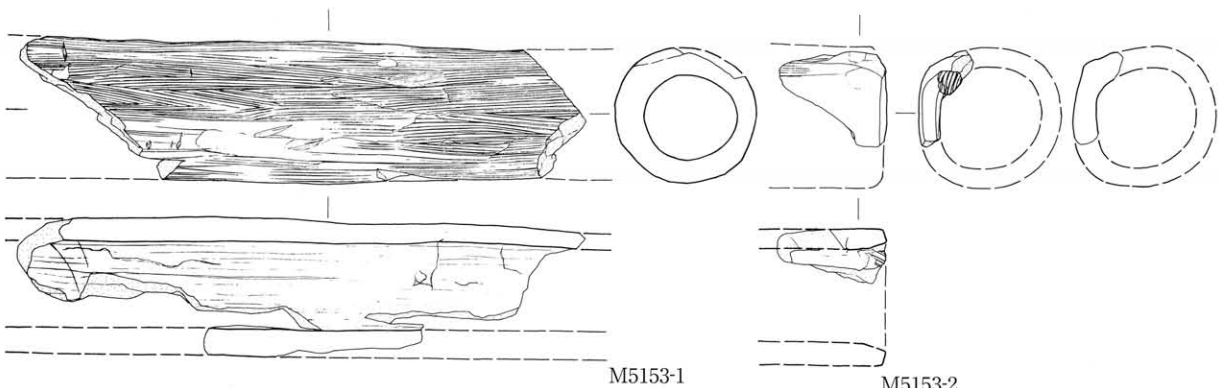
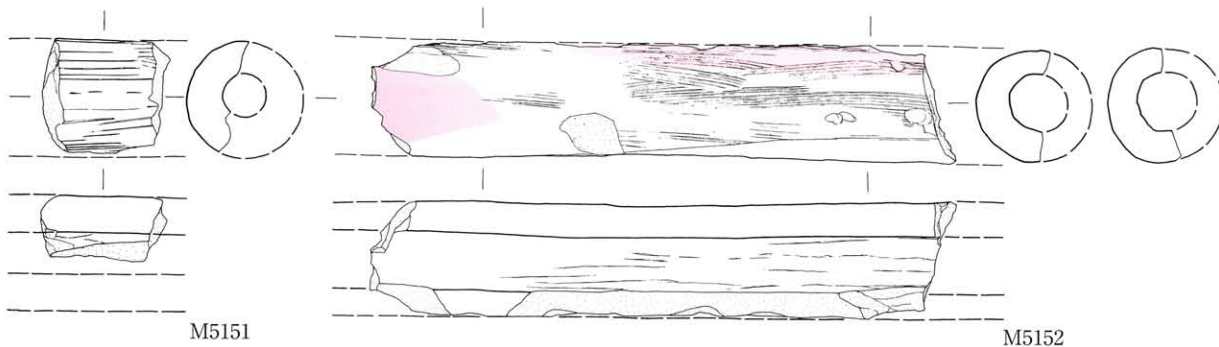
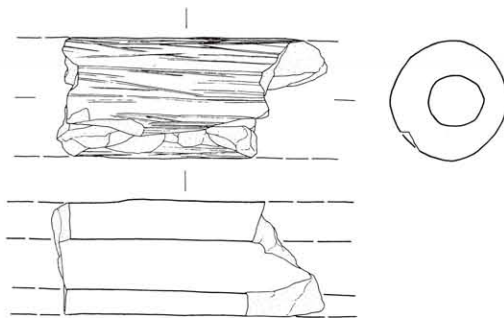
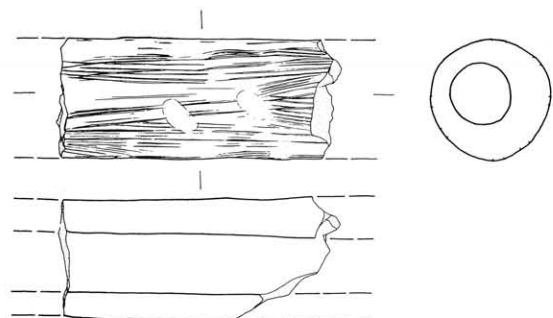

0 S=1/4 20cm



M5149



M5150



M5151



M5152



M5153-1



M5153-2



M5154



M5156



M5155



M5157

遺物番号	製品名	調査 回数	遺構名	層位/土色	法量(cm)	備考	共伴時期 (大和様式)
M5146	9号送風管	65次	SK-105	第2/4層 黒褐色土	長(34.7)、外径 6.7、内径 3.0	紐圧痕。植物繊維圧痕	V-1 IV-1
M5147-1	10号送風管	3次	SD-04・05	上層 包含層	長(27.3)、外径 7.0、内径 3.2		
M5147-2		3次	SD-04・05	包含層下面	長(20.2)、外径 7.1、内径 3.4		
M5148	11号送風管	3次	SD-07	黒粘 I 包含層下面	長(42.4)、外径 7.0、内径 3.0		
M5149	12号送風管	61次	SD-104	第2層	長(14.9)、外径 6.5、内径 3.2		V-1
M5150	13号送風管	61次	SD-102B	第3層 黒色粘質土(炭灰混)	長(14.2)、外径 6.4、内径 2.8		IV-1・VI-4 IV-2・V-1
M5151	14号送風管	61次	SD-102	第1(下)層	長(6.7)、幅(6.0)、最大厚 1.9		IV-2・V-1・VI-4
M5152	15号送風管	65次	SK-157	第1層	長(31.0)、外径 6.0、内径 3.0	被熱	V-1
		65次		黒褐色土			IV-1・V-1・VI-3

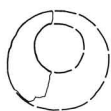
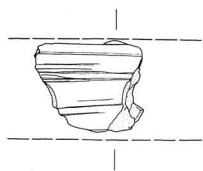

M5158-1

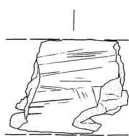

M5158-2

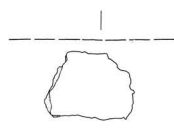

M5158-3

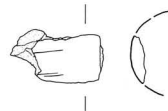

M5158-4

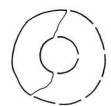
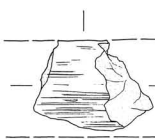

M5159



M5160

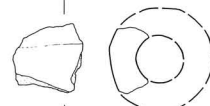

M5161

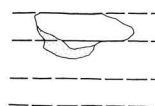

M5162

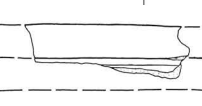

M5163

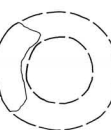
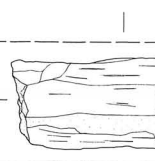

M5164

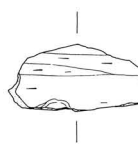
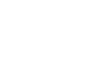
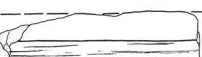

M5165

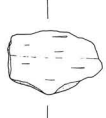

M5166

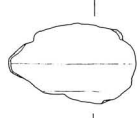

M5167



M5168

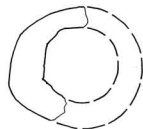

M5169

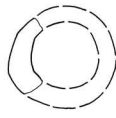

M5170



M5171



M5172

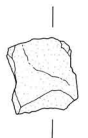
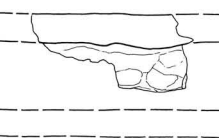

M5173

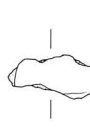

M5174

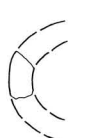
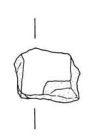

M5175

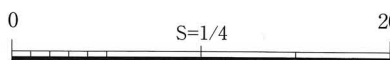

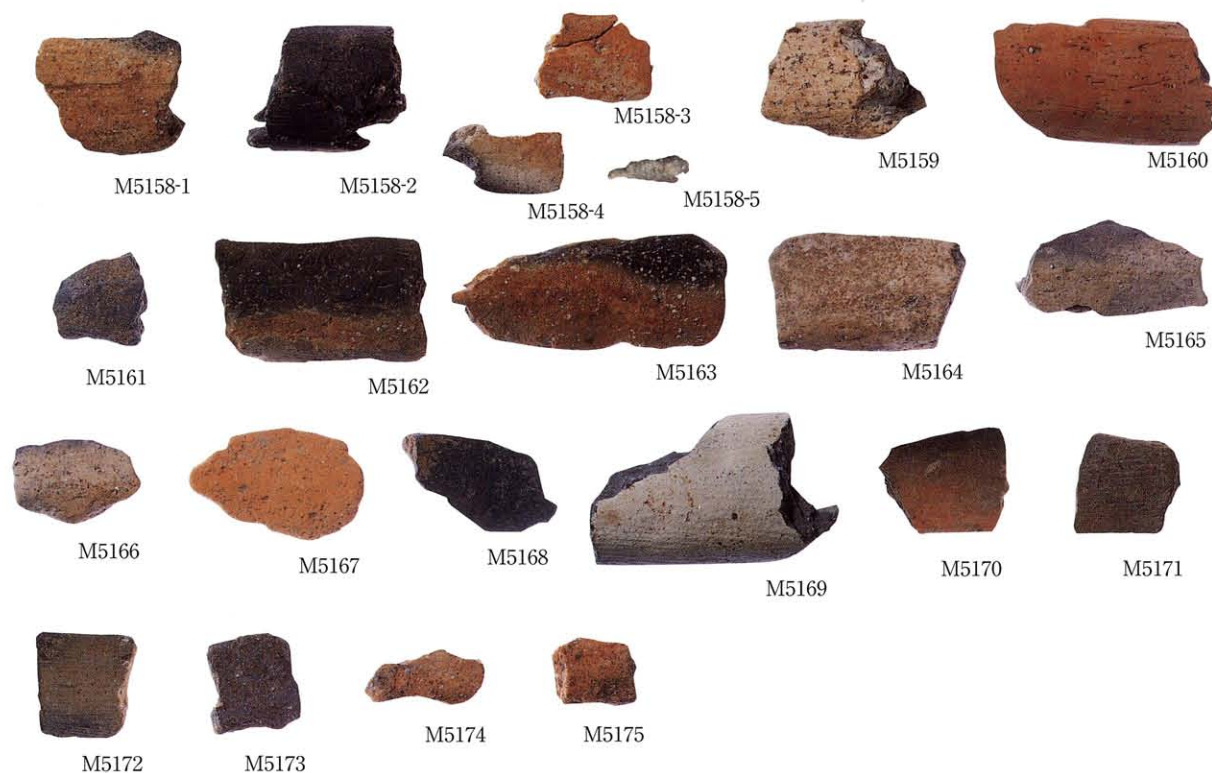

遺物番号	製品名	調査 次数	遺構名	層位/土色	法量(cm)	備考	共伴時期 (大和様式)
M5153-1	16号送風管	3次	SD-04-05	黒粘 I	長(30.0)、外径 7.5、内径 4.9	紐圧痕。植物纖維圧痕	
		3次	SD-04				
M5153-2		61次	SD-102	第1(下)層	長(5.7)、幅(5.0)、最大厚 1.2		IV-2・V-1・VI-4
M5154	17号送風管	61次	SK-115	第3層	長(14.0)、外径 6.0、内径 2.9	被熱	III-4
M5155	18号送風管	69次	SK-1136	第3層	長(4.9)、外径 5.3、内径 2.4		IV-2・V
M5156	19号送風管	3次	SD-04-05	上層	長(10.1)、外径 6.2、内径 3.2	被熱	
		3次		包含層下面			
M5157	20号送風管	65次		茶灰色粘質土	長(4.6)、幅(4.7)、最大厚 1.4		後期
M5158-1		61次	SD-102B	第4/5層	長(5.8)、幅(4.9)、最大厚 1.9		IV-2・V-1
M5158-2		61次	SD-102B	第5/5(下)層	長(6.3)、外径 5.0、最大厚 2.6		V-1
M5158-3	21号送風管	61次	SD-102B	第5層	長(4.7)、幅(3.7)、最大厚 一		V-1
M5158-4		61次	SD-102B	第5層	長(5.0)、幅(2.9)、最大厚 一		V-1
M5158-5		61次	SD-102B	第5層	長(3.2)、幅(1.4)、最大厚 一		V-1
M5159	22号送風管	76次		灰褐色土	長(6.3)、幅(4.9)、最大厚 1.6		弥生・古墳
M5160	23号送風管	14次	SK-106		長(9.3)、幅(5.3)、最大厚 2.0		VI-3
M5161	24号送風管	65次		黒褐色土	長(3.8)、幅(3.7)、最大厚 1.4		中・後期
M5162	25号送風管	61次	SD-105	第1層	長(8.3)、幅(4.8)、最大厚 一		V-1・VI-4
M5163	26号送風管	65次	SD-101E	第1層	長(10.7)、幅(3.8)、最大厚 1.7		VI-3
M5164	27号送風管	3次		包含層下面	長(7.8)、幅(4.3)、最大厚 1.5		
M5165	28号送風管	3次		包含層	長(7.5)、幅(3.6)、最大厚 1.5		
M5166	29号送風管	47次	SX-2102	灰褐色土	長(5.0)、幅(3.4)、最大厚 1.6		
M5167	30号送風管	3次		包含層	長(6.8)、幅(4.3)、最大厚 2.0		
M5168	31号送風管	61次		黒褐色土 II	長(5.5)、幅(4.3)、最大厚 1.5		IV
M5169	32号送風管	65次	SK-106	第3層	長(10.1)、幅(6.0)、最大厚 1.8		IV-2
M5170	33号送風管	14次	SD-06		長(5.2)、幅(4.1)、最大厚 1.3		
M5171	34号送風管	65次		黒褐色土	長(4.3)、幅(3.1)、最大厚 1.3		IV・V・VI-3
M5172	35号送風管	3次	SD-02N	上層	長(4.0)、幅(4.2)、最大厚 一		
M5173	36号送風管	65次	SK-106	第1層	長(3.8)、幅(4.0)、最大厚 一		V ?
M5174	37号送風管	65次		黒褐色土	長(4.8)、幅(2.4)、最大厚 1.6		VI-3
M5175	38号送風管	65次		黒褐色土	長(3.5)、幅(2.9)、最大厚 1.2		VI-3

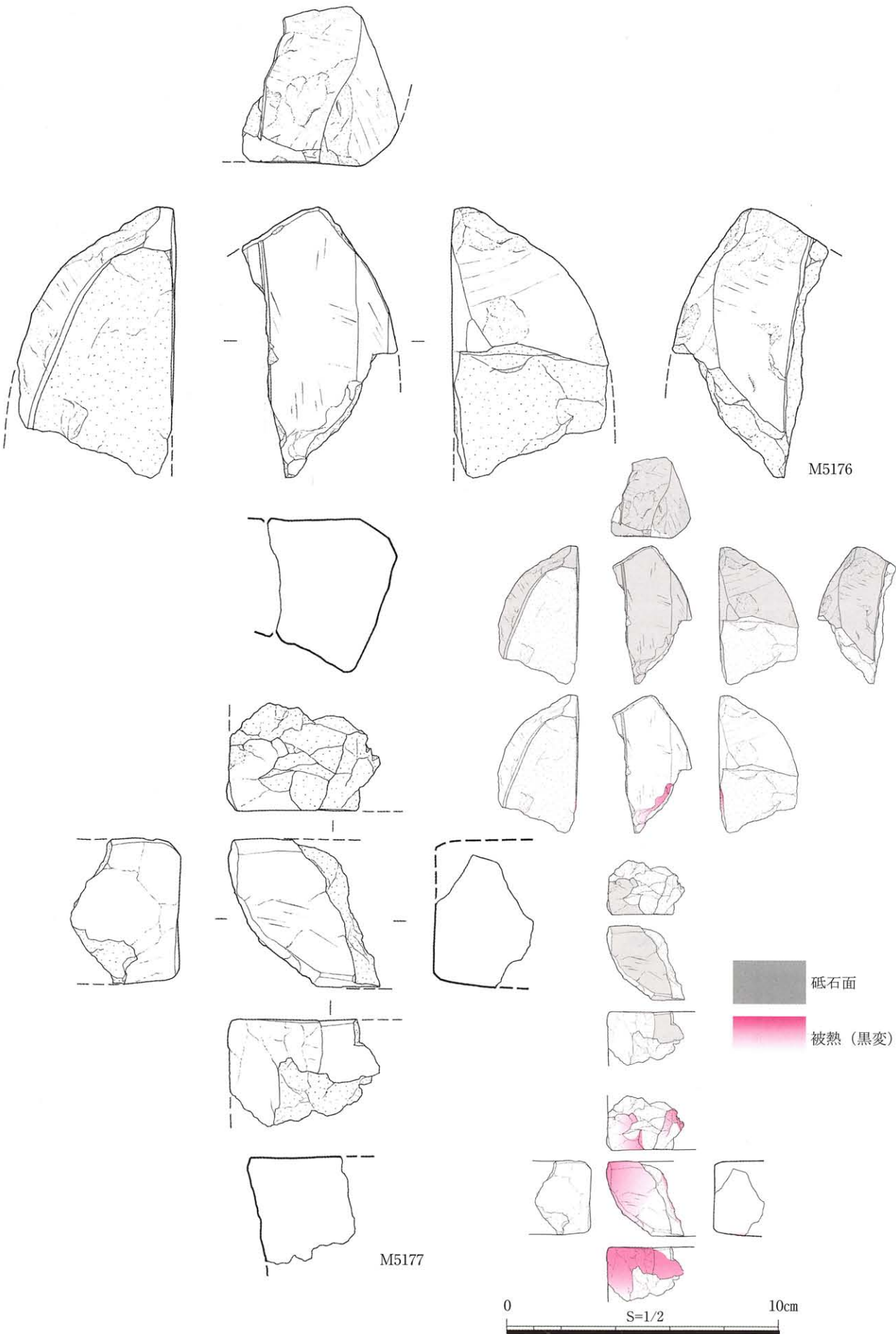

M5176

M5177

砥石面

被熱 (黒変)

0

S=1/2

10cm



M5176



MP5004

M5177

MP5005

遺物番号	製品名	調査 回数	遺構名	層位/土色	法量(cm)	石材	共伴時期 (大和様式)
M5176	1号砥石	3次	SD-07	黒粘Ⅱ	縦(10.1)、横(5.9)、最大厚(5.9)	流紋岩質凝灰岩F	
M5177	2号砥石	3次		包含層	縦 5.5、横(5.8)、最大厚(3.7)	流紋岩質凝灰岩F	
MP5004	3号砥石	3次	SD-04・05		縦(8.4)、横 5.4、最大厚(3.9)	流紋岩質溶結凝灰岩F	後期
MP5005	1号礫	65次		黒褐色土	縦(8.9)、横(5.6)、最大厚(2.2)	流紋岩質溶結凝灰岩E	VI-3

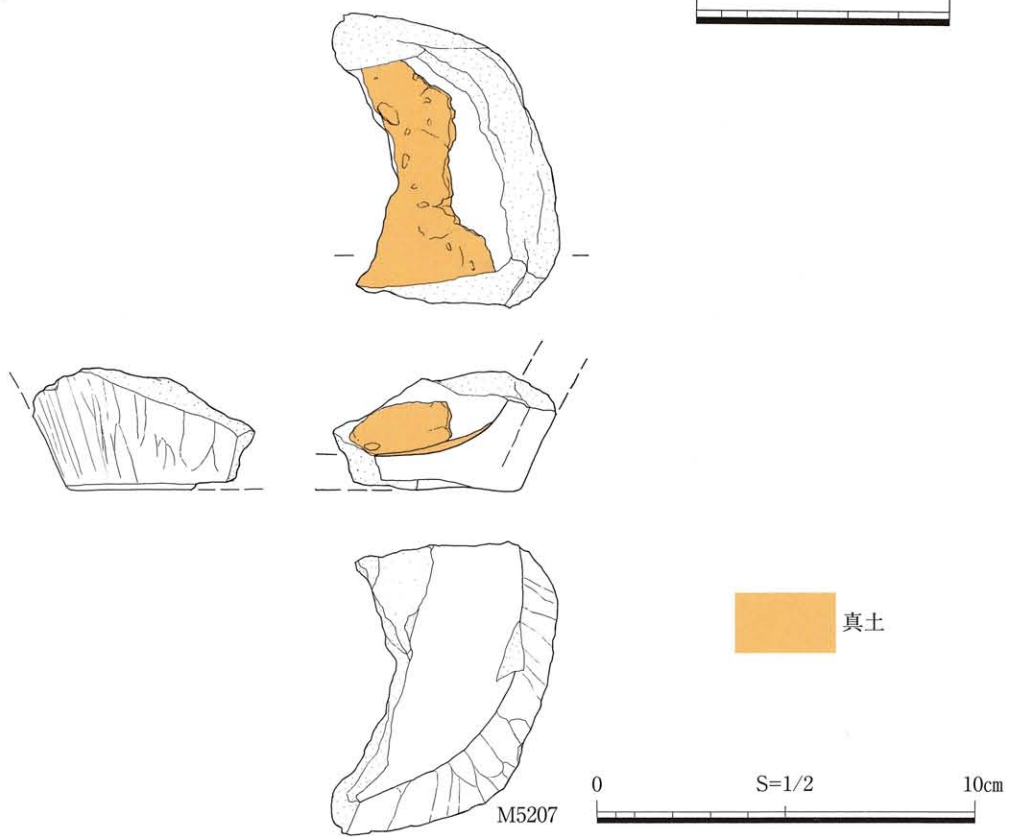
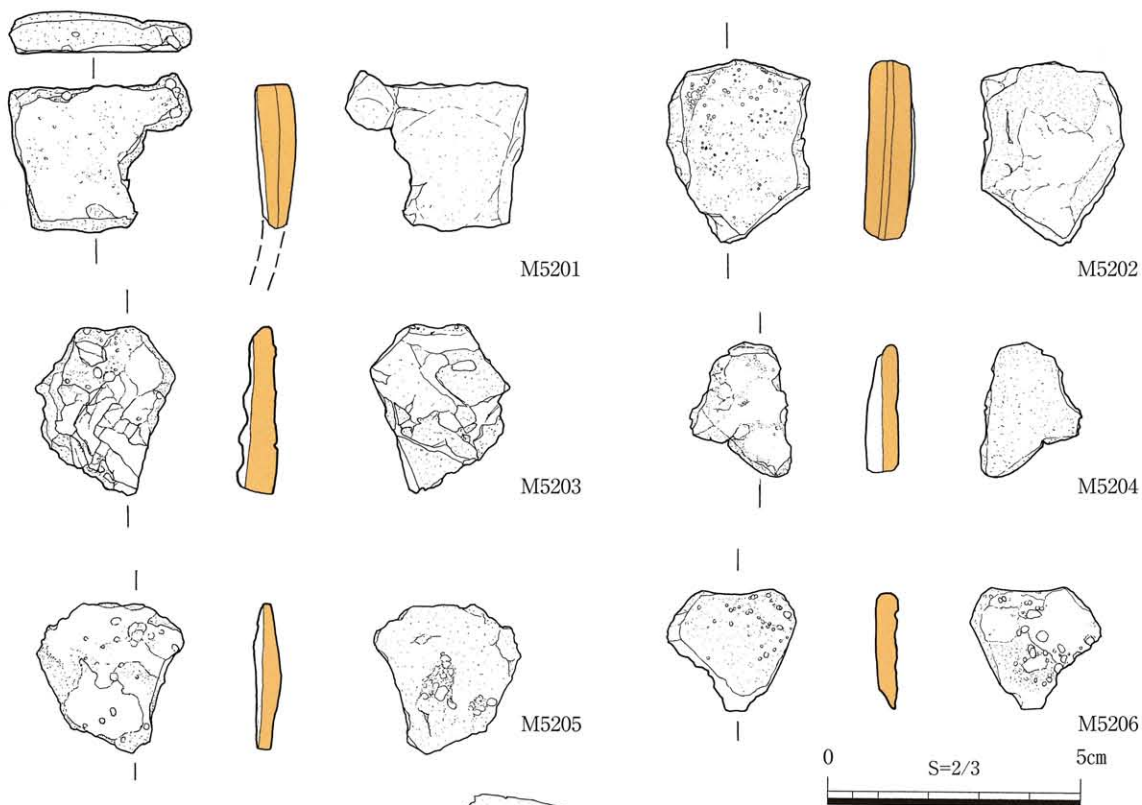



M5201



M5202



M5203



M5204



M5205



M5206



M5207

遺物番号	製品名	調査 回数	遺構名	層位/土色	法量(cm)	備考	共伴時期 (大和様式)
M5201	鉍滓・真土	65次	SK-106	第2層	縦(3.2)、横(3.6)、最大厚 0.8	真土に鉍滓付着	IV・V
M5202	鉍滓・真土	65次	SD-102	第1層	縦(3.6)、横(2.8)、最大厚 1.0	真土に鉍滓付着	IV-2・VI-3
M5203	鉍滓・真土	65次	Pit-1192		長(3.4)、幅(2.9)、最大厚 0.8	真土に鉍滓付着	IV
M5204	鉍滓・真土	65次	SK-115	第3層	長(2.7)、幅(2.0)、最大厚 0.8	真土に鉍滓付着	V-1
M5205	鉍滓・真土	65次	SD-103	第1(下)層	長(2.9)、幅(2.9)、最大厚 0.6	真土に鉍滓付着	IV・VI-3
M5206	鉍滓・真土	65次		黒褐色土	長(2.4)、幅(2.6)、最大厚 0.5	真土に鉍滓付着	中・後期
M5207	真土付土器	61次	SD-101B	第4層	高(3.2)、幅(7.8)、最大厚 1.6	底部内面に真土付着	IV-2・V-1

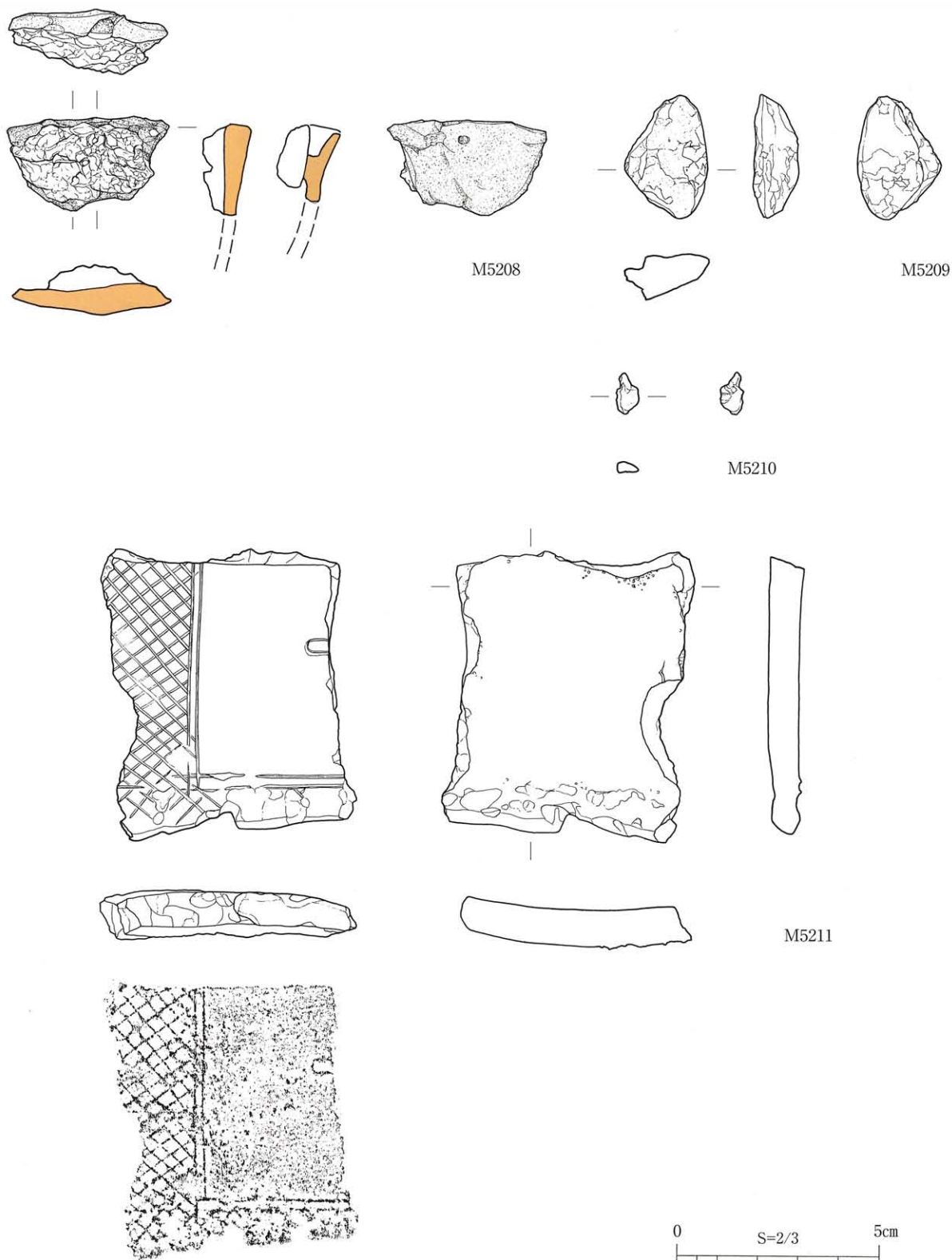

遺物番号	製品名	調査 回数	遺構名	層位/土色	法量(cm)	重量(g)	備考	共伴時期 (大和様式)
M5208	銅塊	61次		黒褐色土Ⅱ	縦(4.0)、横(2.4)、最大厚 1.5	(18.35)	真土付着	Ⅳ-2
M5209	銅塊	65次		暗茶褐色土	縦(2.1)、横(3.1)、最大厚 1.1	(18.96)		中・後期
M5210	銅滴	61次	SD-102B	第5層	縦(1.0)、横(0.6)、最大厚 0.3	(0.36)		V-1
M5211	銅鐸片	77次		暗褐色土	縦(7.2)、横(6.0)、最大厚 0.9	(190.46)	下端部に湯切れ	中・後期(Ⅵ-4)



M5208



M5209



M5210



M5211



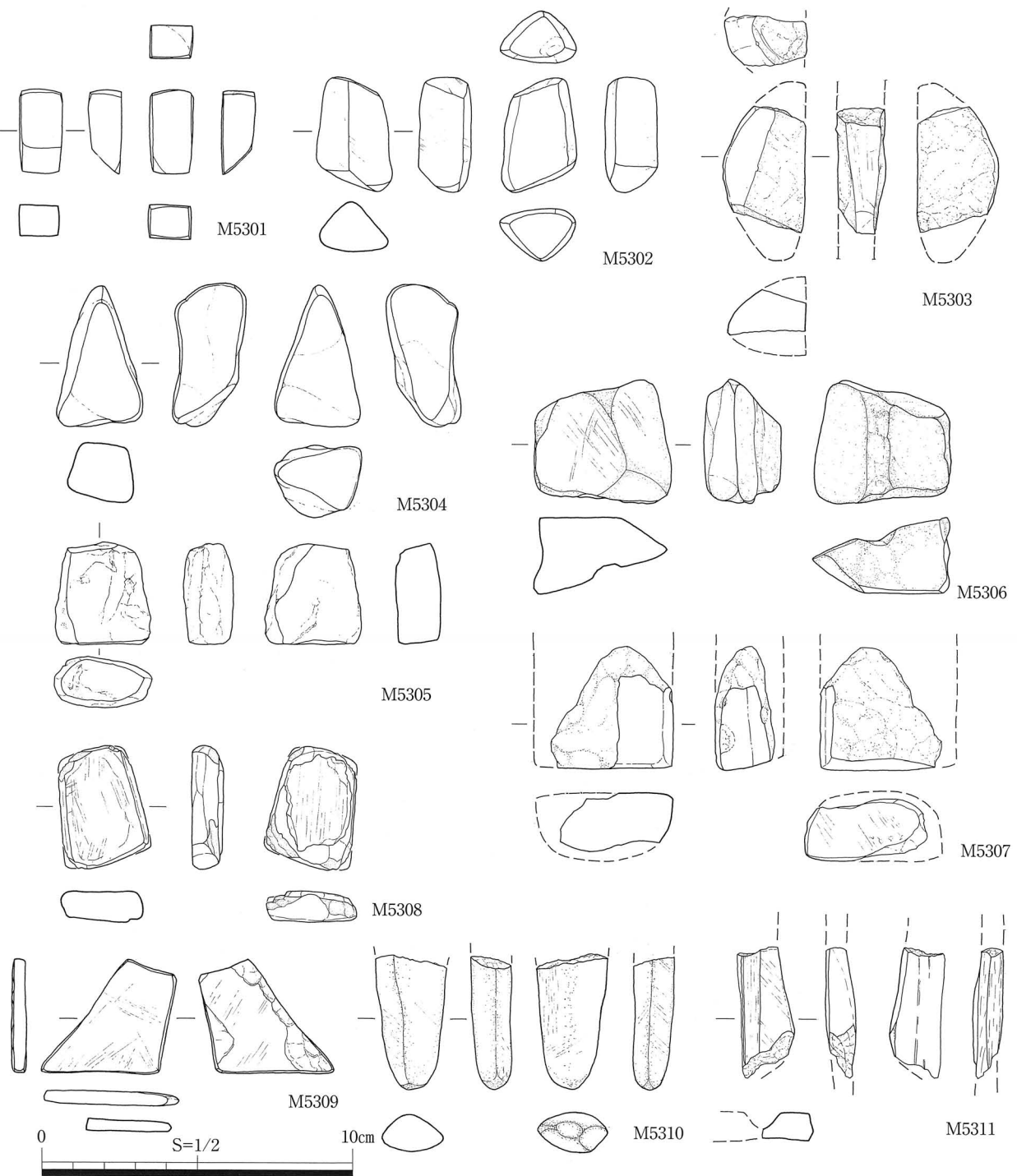

遺物番号	製品名	調査 次数	遺構名	層位/土色	法量(cm)	備考	石種	共伴時期 (大和様式)
M5301	砥石	65次		黒褐色土	長 2.7、幅 1.4、厚 1.1	完存	石英安山岩質凝灰岩A	IV-1・V-1・VI-3
M5302	砥石	65次	SK-115	第3層	長 3.7、幅 2.5、厚 1.7	完存	安山岩質軽石	V-1
M5303	砥石	65次		黒褐色土	長 (3.7)、幅 (3.3)、厚 1.5	一部欠	石英安山岩質凝灰岩A	IV-1・V-1・VI-3
M5304	砥石	65次		黒褐色土	長 4.6、幅 2.8、厚 2.3	完存	石英安山岩質溶結凝灰岩D	IV-1・VI-3
M5305	砥石	65次		黒褐色土II	長 3.3、幅 3.1、厚 1.6	完存	泥質片岩	中(III・IV)・後期
M5306	砥石	65次		黒褐色土II	長 4.0、幅 4.4、厚 2.5	完存	片麻状細粒花崗岩A	中・後期(IV・V)
M5307	砥石	65次		黒褐色土	長 4.0、幅 4.0、厚 2.0	一部欠	石英安山岩質凝灰岩A	中・後期
M5308	砥石	65次	SK-105	第2層	長 4.0、幅 (2.9)、厚 1.0	完存	片麻状細粒花崗岩A	V
M5309	砥石	65次	SK-105	第2層	長 3.7、幅 4.4、厚 0.5	完存。板状	流紋岩H	V
M5310	砥石	65次		黒褐色土	長 (4.4)、幅 2.3、厚 1.3	一部欠。先端使用	角閃石片岩	IV-1・V-1
M5311	砥石	65次		黒褐色土II	長 (4.2)、幅 (1.9)、厚 0.9	一部欠	石英安山岩質凝灰岩A	IV-1

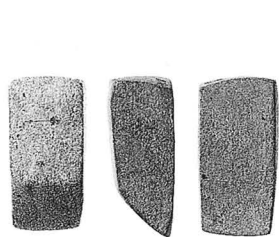

M5301

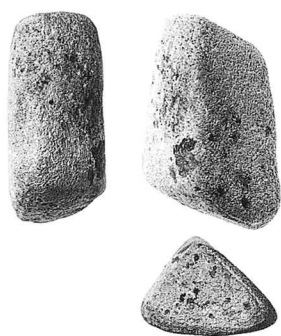

M5302

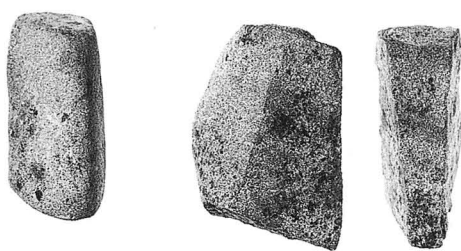

M5303

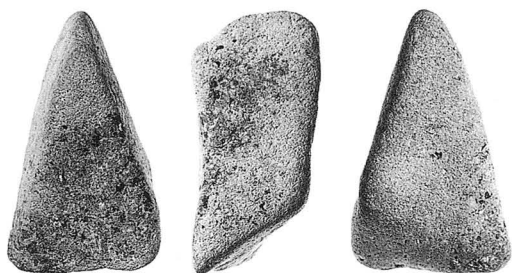

M5304

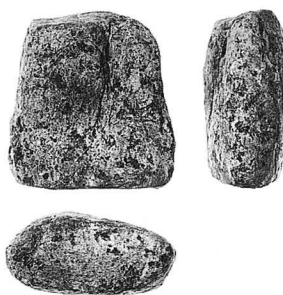

M5305

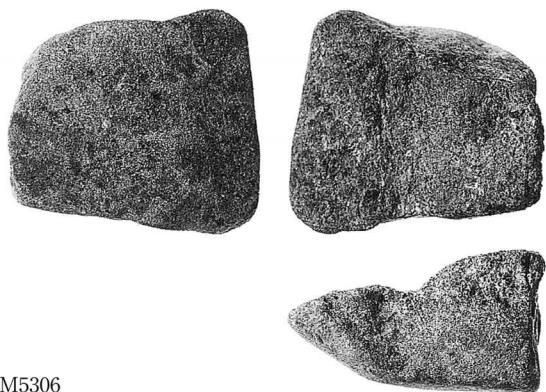

M5306

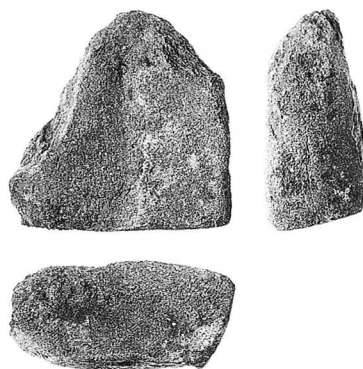

M5307

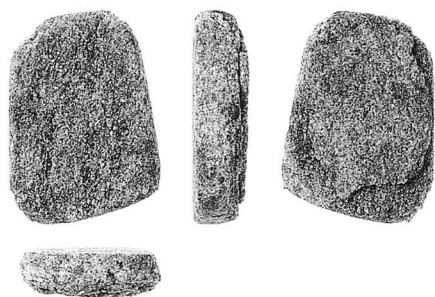

M5308

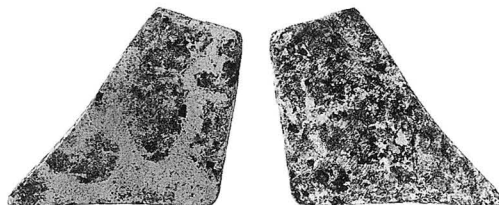

M5309

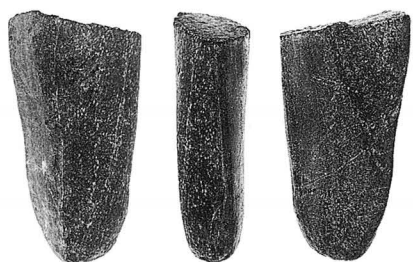

M5310

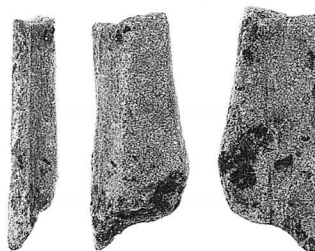

M5311